

18014445

농 립 통 계 연 보

YEAR BOOK OF AGRICULTURE  
AND  
FORESTRY STATISTICS

1966

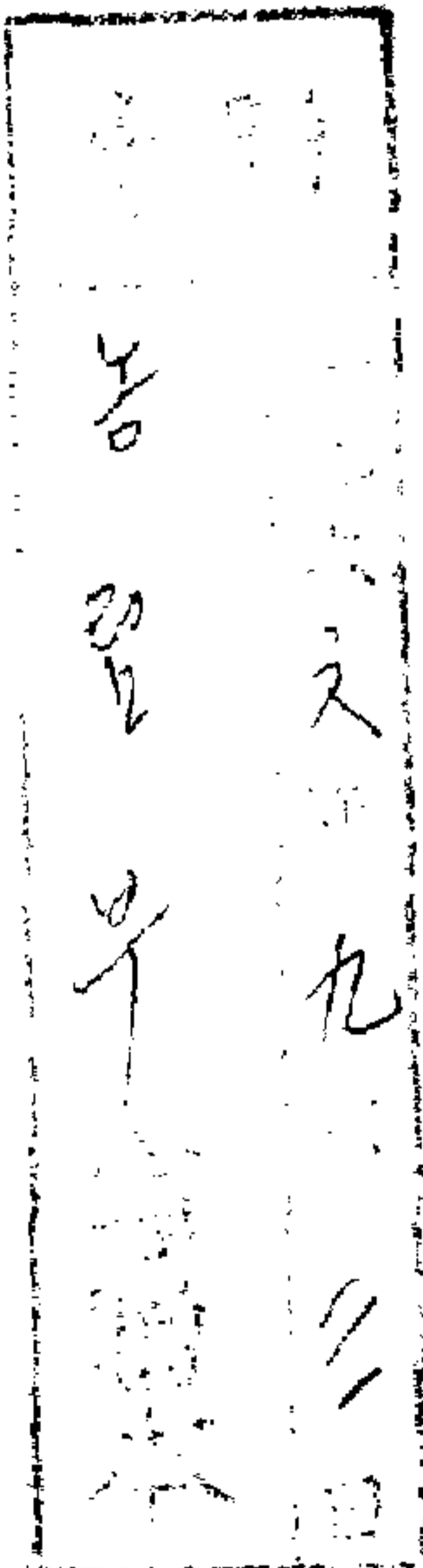

대한민국농림부  
MINISTRY OF AGRICULTURE AND FORESTRY  
REPUBLIC OF KOREA

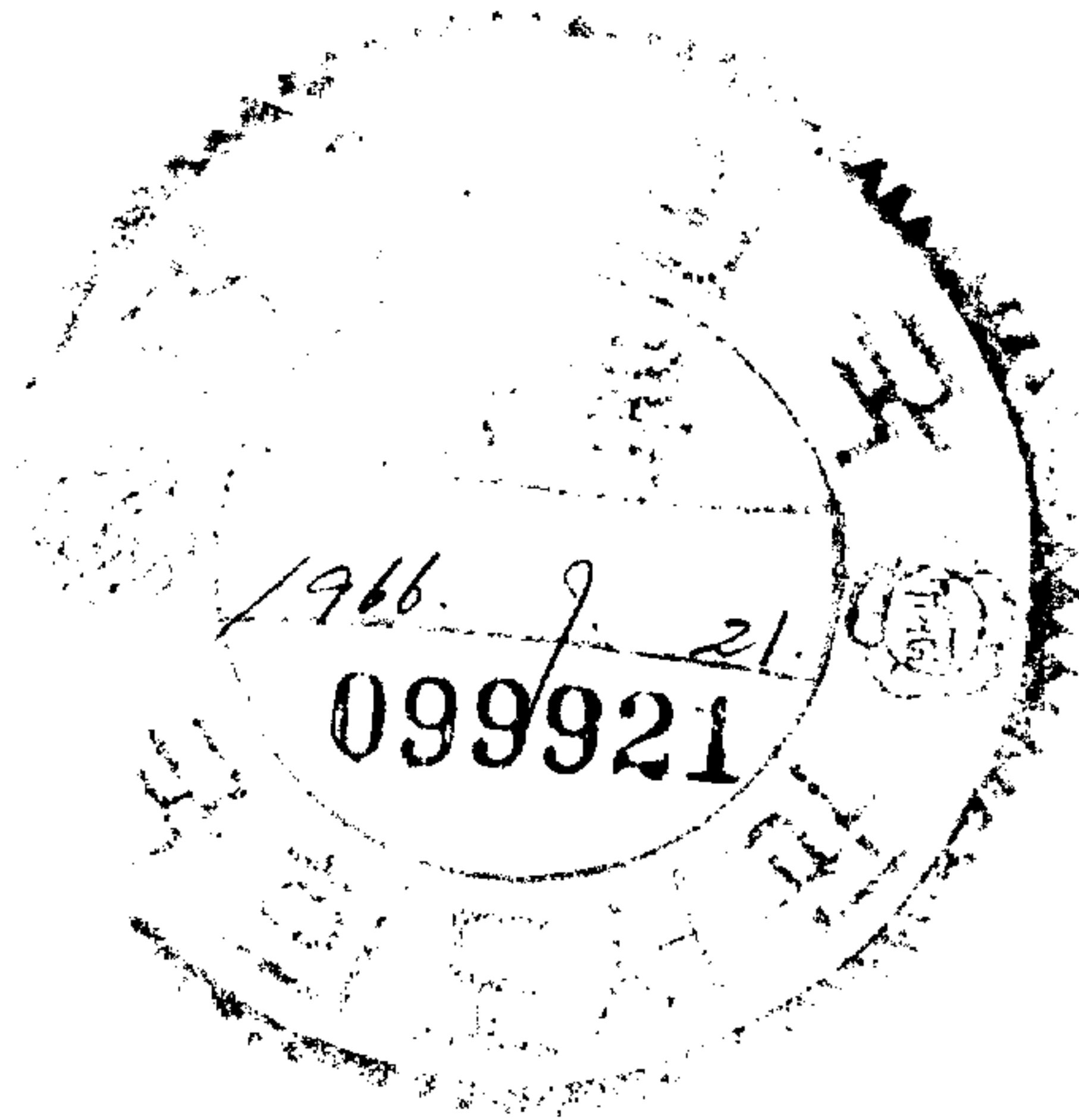



## 간행사

본 농림통계연보는 1952년에 창간한 이래 연례판을 발간함으로써 그 지령이 16회를 거듭하였으며 창간호와 비교 하여보면 그 실효성에 있어 발전됨이 없지 않으나 국민경제 향상을 위한 경제개발계획의 추진과 더불어 작금 농림통계의 중요성이 점고 되어갈뿐 아니라 이 통계책자를 이용하는 범위가 점차 넓어져가고 또한 그 분들이 보다 충실한 내용을 소망 하고있음을 상도할때 출판 할때마다 그 미비됨을 자책하는 바입니다. 더구나 본 연보에 수록된 자료중에는 전담기구 에 의하지않고 행정보고에 의한 자료수집, 행정 또는 업무통계가 적지않아 이러한 자료의 신빙성에 대하여는 이용 하시는 여러분의 논란의 대상이 되고 있음을 항상 송구스럽게 생각합니다.

그러나 현 국내의 농림관계통계를 위요한 여건하에서 수록범위를 최대한 넓히고 가능하면 농림산업의 경제성 분석에 기여하고 각종물가, 지수, 환율, 무역 통계 및 주요 국제농업통계를 수록하여 이용자의 편의를 도모하고자 노력하였읍니다. 앞으로 전담기구에 의한 조사통계에 대하여는 그 조사방법등을 소상하게 병재하고자하며 농업통계의 점차적인 개선에 따라 본 연보의 내용도 보충하여 갈 것을 굳게 다짐하는 바입니다. 끝으로 본 연보의 원고수집에 협력하여주신 관계 기관과 통계 담당직원 여러분에게 심심한 사의를 표하며 아울러 앞으로도 본 연보의 개선발전을 위하여 관계 인사들의 고견과 조언을 기대하는 바입니다.

1 9 6 6. 9.

농림부 농정국장

이 득 룡

## ON THIS EDITION

This "Statistical Year-book" of the Ministry of Agriculture and Forestry has been issued annually since its first edition of 1952 and now runs into the sixteenth edition.

Today ever than any time before, the importance of statistics of agriculture and forestry is being gradually attached to in connection with the aggressive drive of economic development programs for improving the level of the national economy, and accordingly the readers of this year-book have greatly increased in numbers.

Each year I issue this Year-book, I suffer from pangs of conscience with the thought that the readers' expectation might not be met with the poor preparation while even more fruitful contents are desired.

Moreover, I feel so sorry that the present edition cannot hope to escape the same fate of the previous ones becoming the subject of the reader's criticism on the viewpoint of authenticity of the data compiled herein, since quite a few of the materials have their source in the administrative reports and statistics from the government offices under the jurisdiction of the Ministry.

However, at least this edition has given me the opportunity to cover a maximum scope of collections beginning with the present agricultural statistics of Korea, as well as various price-index, foreign exchange rate, trade statistics and major agricultural statistics among nations for the benefit of the economic analysis of agricultural statistics if possible.

I make a definite promise that in the future editions the survey statistics obtained from the pertinent offices under the Ministry will be found with the detailed survey method, and also the contents will be supplemented in accordance with the gradual improvement of agricultural statistics.

In conclusion, I wish to express my deepest appreciation to the government offices concerned and the personnel in charge of statistics for the generous co-operation in collecting the manuscripts, and further I'd be very happy to be enlightened with the suggestions and advice for the valuable betterment of the Year-book.

September, 1966

Duck Yong Rhee  
Director,  
Agricultural Administration Bureau

## 이용자를 위하여

1. 본 연보에는 당부에서 실시한 조사와 관하관서의 보고 및 관계기관의 통계자료중 중요한 사항을 수록 편찬함.
2. 본 연보에는 주로 1965년 말일 현재의 통계를 제재하였으며 각 표에는 가급적 최근 5개년간의 통계를 열기하여 변천소장상태를 통관할수 있도록함.
3. 통계표중 「○년」이라 함은 회계년도 또는 사업년도를 말함.  
역년 및 회계년도 또는 사업년도 이외의 기간 및 조사시기에 대하여는 각표에 그 뜻을 주기함.
4. 본 연보에 사용된 도량형기의 단위는 미-터법을 사용하였음.(토지 면적은 정보 또는 단보를 병용)
5. 본 연보의 구성 배열은 1965년판을 1부 변경하여 농가경제 및 생산비편을 새로이 구분하고, 미곡생산량 표본조사 결과를 농작물생산량편에, 어업기본자료를 기타편에 농업생산액 및 농림수산생산추계를 부록편에 각각 수록함.
6. 본 연보에는 영문을 병기하여 대외적으로 편의를 도모함.
7. 본 연보에는 각표에 간단한 주석을 붙여 열람에 편리하도록 함.
8. 본 연보의 계수와 기왕에 발간된 연보의 계수가 상위되는 것은 본 연보의 계수에 의함.
9. 1961년 이전은 행정구역 변경전의 조사임.
10. 임야사항 각종통계중 사찰림은 사유림에 귀속림은 불요존림에 1962년말 조사부터 각각 포함되었으며 1964년말 조사방법을 일부변경함.
11. 연례적으로 조사되는 통계중 1965년말 조사를 실시하지 못한 항목은 1964년말 자료만을 전재함.
12. 미곡생산량은 1965산은 표본조사(현시화)결과, 1961~1964년산은 시험조사(표본조사)결과에 의한 추계수이며 전국주요행정통계조사결과와 계수상 틀리는 조사항목은 그 조사기준, 조사시점, 조사방법등의 이유를 주기함.

## REFERENCE FOR THE READERS

1. This Year-book is compiled with the essential materials obtained through the direct survey by the pertinent section of the Ministry and the reports and statistical data from the other related offices under the jurisdiction of the Ministry.
2. This Year-book is mainly concerned with the data collected for the end of 1965 and also designed to include the statistics for the last five years in form of table so that its Vicissitudes be easily viewed.
3. In this Year-book, data was classified by calendar year and fiscal year. Specification is shown in each table for the survey period and term in addition to the calendar year and fiscal year or project year.
4. The units of weights and measures are based on "Meter". Size of land is indicated both in "Chongbo" and "Tanbo".
5. In this edition, some new materials have been respectively supplemented to that of 1965, which are detailed as follows: economy of farm-house and production costs are newly classified; rice production specimen survey supplemented to Agricultural production, fishery essential data to others, agricultural production and estimated figures of agricultural, forestry and fishery production to Appendix.
6. This Year-book is compiled both in Korean and English to help the alien readers understand the Korean agricultural status.
7. Each page is accompanied by a brief explanatory note.
8. Difference between figures in this edition and those in the previous ones are due to the misprints in the previous ones.
9. For the part before the year of 1961, the materials are based on the survey conducted before the change of administrative districts.
10. A partial transfer of the contents of forests and fields is made as follows: from the end of 1962, temple owned forest transferred to private owned forest, vested forest to disposed forest, and the survey method at the end of 1964 has been changed.
11. Among the materials subject to annual survey, the parts not undergone the timely survey are replaced by the materials of 1964.
12. Rice production of 1965 is the estimated figure of outcome of specimen survey and that of 1961~1964 is that of experiment survey, and the difference incurred between the nation-wide major administrative statistical survey and the figures is due to the survey basis, survey period and survey method.

# 차 례 Contents

표번호 Table	제 목	Subjects	페이지 Page
<b>I. 총괄</b>		<b>I. summary</b>	
1.	대한민국의 위치	Location of Republic of Korea.....	14
2.	행정구역면적 및 행정구역수	Area and Number of Administrative Districts,.....	14
3.	인구 추세	Growth of Population.....	20
4.	연령별 인구 (1960)	Population by Age(1960).....	21
5.	도별가구 및 성연령별 인구 (1965)	Households by District and Population by Sex and Age(1965)...	24
6.	시군구별가구및성연령별인구(1965)	Households by District and Population by Sex and Age(1965)...	24
7.	국토이용상황표	Utilization Status of National Land Asea.....	30
8.	기온표	Air Temperature.....	30
9.	지표면온도표	Temperature on the Surface of Ground.....	31
10.	지중온도표	Subterraneous Temperature.....	32
11.	일조시간표	Hours of Sunshine.....	32
12.	강수량표	Precipitation.....	33
13.	상대습도표	Relative Humidity.....	33
14.	증발량표	Evaporation.....	34
15.	풍속도표	Velocity of Wind.....	34
<b>II. 생산기초</b>		<b>II. Productive Basis</b>	
16.	농가호수농가인구및경지면적표	Number of Farm-Household, Farm Population and Area of Cultivated Land.....	36
17.	국적별농가호수및인구표	Farm-Household and Farm-Population by Nationality.....	36
18.	업태별농가호수표	Number of Farm-Household Classified by Management of Farm Land.....	46
19.	경작규모별농가호수및면적표	Number of Farm-Household & Area by Size of Farm Land Under Cultivation.....	52
20.	연령별농가인구표	Farm-Population by Age Groups.....	62
21.	경지면적표	Area of Cultivated Land.....	72
22.	경지면적이용표	Utilization of Cultivated Land.....	82
23.	토지개량조합설치상황표	Establishment Status of the Land Reclamation Association...	82
24.	대소지구토지개량사업실적표	Land Reclamation Project (Large and Small Scale).....	84
25.	농지개량사업연도별자금방출상황표	Fund Released for Irrigation and Recalamation Project.....	85
26.	비료공급실적표	Status of Fertilizer Supplies.....	84
27.	비료소비실적표	Consumpton of Fertilizer.....	86
28.	비료월별공급실적표	Supplies of Fertilizer by Month.....	86
29.	녹비생산량표	Green Manure Production.....	88



표번호 Table	제 목	Sub'ects	페이지 Page
30.	녹비종자생산량표	Production of Green Manure Seed.....	88
31.	자급비료소비실적표	Consumption of Farm Supplied Manures.....	90
32.	중요작물별자급비료소비실적표	Consumption of Green Manure by Staple Crops.....	90
33.	농약생산실적표	Pesticide Production .....	92
34.	농약소비실적표	Pesticide Consumption .....	100
35.	농약자금별도입상황표	Pesticide Import by Funds.....	110
36.	농업용기구기계보유상황표	Number of Agricultural Implements and Machine Owned by Farm-Household.....	142
<b>Ⅲ. 농작물생산</b>		<b>Ⅲ. Agricultural Production</b>	
37.	농산물(곡류)총생산량표(정곡)	Agricultural Production(Polished).....	146
38.	미곡생산량표(정곡)	Rice Production (Polished).....	146
39.	미곡·품종별식부면적	Rice Planted Area by Species.....	153
40.	수도관개시설별식부면적	Rice Planted Area Classified by Irrigation Facilities.....	158
41.	메벼및찰벼의식부면적표	Planted Area by Rice and Glutinous.....	159
42.	수도주수경수및입수조사상황	Status of Survey for Number of plants, ears, grains, on paddy Rice.....	160
43.	수도단당생산량및상대도수분포	Production of paddy Rice per tanbo and relative Frequency dispersion.....	162
44.	수도주당유효수수및상대도수분포	Number of effective ears per plant on paddy Rice and relative Frequency dispersion. ....	162
45.	수도수당완전입및상대도수분포	Number of complete grains per ears on paddy Rice and relative Frequency dispersion.....	164
46.	수도수당불임입및상대도수분포	Number of sterile grain per ears on paddy Rice and relative Frequency dispersion.....	166
47.	벼짚생산량및상대도수분포	Production of Rice straw and relative Frequency dispersion.....	168
48.	맥류생산량표(정곡)	Barley and Wheat production (Polished).....	170
49.	대맥품종별생산실적	Barley Production by Species.....	180
50.	과맥품종별생산실적	Naked Barley Production by Species.....	184
51.	소맥품종별생산실적	Wheat Production by Species.....	186
52.	대맥춘추파별생산실적	Barley Production by Spring and Fall Sowing.....	188
53.	과맥춘추파별생산실적	Naked Barley Production by Spring and Fall Sowing.....	190
54.	소맥춘추파별생산실적	Wheat Production by Spring and Fall Sowing.....	192
55.	호맥춘추파별생산실적	Rye Production by Spring and Fall Sowing.....	194
56.	잡곡생산량표(정곡)	Miscellaneous Cereals Production (Polished).....	196
57.	두류생산량표	Pulses Production .....	208
58.	서류생산량표(조곡)	Potatoes Production (Unhulled).....	218
59.	식량작물평년생산량	Average year Production of Food Crops .....	224
60.	미곡평년생산량	Average year Production of Rice .....	225

표번호 Table	제 목	Subjects	페이지 Page
61.	수 도 평 년 생 산 량	Average year Production of Paddy Field Rice .....	226
62.	육 도 평 년 생 산 량	Average year Production of Upland Rice .....	228
63.	맥 류 평 년 생 산 량	Average year Production of Barley and Wheat .....	228
64.	대 맥 평 년 생 산 량	Average year Production of Barley .....	230
65.	과 맥 평 년 생 산 량	Average year Production of Naked Barley.....	232
66.	소 맥 평 년 생 산 량	Average year Production of Wheat.....	232
67.	호 맥 평 년 생 산 량	Average year Production of Rye .....	234
68.	잡 곡 평 년 생 산 량	Average year Production of Miscellaneous Cereals.....	234
69.	두 류 평 년 생 산 량	Average year Production of Pulses.....	236
70.	서 류 평 년 생 산 량	Average year Production of Potatoes .....	238
71.	고 구 마 평 년 생 산 량	Average year Production of Sweet Potatoes.....	240
72.	감 자 평 년 생 산 량	Average year Production of White Potatoes.....	242
73.	엽 연 초 경 작 상 황 표	Status of Leaf Tobacco Production.....	244
74.	황 색 엽 연 초 매 상 가 격 표(화건)	The Price of Leaf Tobacco for Flue-Curing.....	246
75.	영 월 엽 연 초 매 상 가 격 표(양건)	The Price of Leaf Tobacco for Yeoung weol (Sun-Curring)...	246
76.	청 주 엽 연 초 매 상 가 격 표(양건)	The Price of Leaf Tobacco for Choeng ju (Sun-Curring).....	248
77.	진 야 뻬 레 엽 연 초 매 상 가 격 표(음건)	The Price for Hatano-Barley (Air Curring).....	249
78.	과 실 생 산 량 표	Fruits Production.....	248
79.	채 소 생 산 량 표	Vegetable Producton.....	250
80.	특 용 작 물 생 산 량 표	Special Crops Production.....	254

#### Ⅳ. 축잠및임야

#### Ⅳ. Livestock, Sericulture & Forest

##### 가. 축 잠

##### A. Livestock, Sericulture

81.	가 축 사 양 호 수 표	Number of Farm-Households Raising Livestocks.....	258
82.	가 금 및 꿀 벌 사 양 호 수 표	Number of Farm-Households Raising Poultry and Apiculture .....	258
83.	가 축 가 금 실 수 총 팔 표	Number of Livestocks and Poultry.....	260
84.	도 축 검 사 표 (소)	Inspection of Livestocks Slaughtered (Cattle).....	260
85.	도 축 검 사 표 (돼지)	Inspection of Livestocks Slaughtered (Pig).....	262
86.	가 축 전 염 병 예 방 주 사 실 시 상 황 표	Number of Livetocks Vaccinated Against Infections Diseases.....	262
87.	가 축 전 염 병 발 생 표	Cases of Infections Disease of Livestocks .....	263
88.	수 의 사 분 포 상 황 표 (직업별)	Distribution of Veterinarians (by Employment Status).....	264
89.	가 축 질 병 진 료 표 (소)	Treatment of Livestocks Diseases (Cattle).....	264

표번호 Table	제 목	Subjects	페이지 Page
90.	수의사분포상황표 (출신별)	Distribution of Veterinarians (by Education Level).....	265
91.	가축질병진료표 (말)	Treatment of Livestocks Diseases (Horse).....	266
92.	가축질병진료표 (돼지)	Treatment of Livestocks Diseases (Pig).....	266
93.	가금질병진료표 (닭)	Treatment of Livestocks Diseases (Chickens).....	268
94.	가축질병진료표 (양)	Treatment of Livestocks Diseases (Sheep).....	268
95.	가축질병진료표 (개)	Treatment of Livestocks Diseases (Dog).....	270
96.	폐사검안실적표	Diagnosis of Died Animal.....	270
97.	가축전염병검색실적표	Livestocks Infections Diseases.....	272
98.	종축배부실적표	Breed Stock Distribution.....	272
99.	자급사료증산실적표	Production of SelfSuppling Feeds.....	273
100.	축산물수출실적표	Export of Livestock production.....	274
101.	축우표	Number of Cattle .....	274
102.	마필표	Number of Horse.....	278
103.	양돈표	Number of Swine.....	280
104.	사슴표	Number of Deer.....	282
105.	기타가축표	Number of Other Livestocks.....	284
106.	가금표	Number of Poultry.....	288
107.	양봉표	Number of Colonies.....	290
108.	상전면적표	Area of Mulberry Field.....	292
109.	잠견생산량표	Number of Cocon Production.....	292
110.	생사생산량표	Number of Rawsilk Production.....	294
111.	수출용생사검사실적표	Number of Rawsilk Inspected for Export.....	294
112.	잠견등급별가격표	Number of Cocon Price by Grade.....	296
<b>나. 임 야</b>		<b>B. Forest</b>	
113.	행정구역별및소관별임야면적표	Area of Forest Land by Administrative Distrist and by Owner .....	298
114.	임상별임야면적표	Area of Forest Land by Management Type.....	300
115.	행정구역별및소관별임야축적표	Growing Stock by Organiyzation and Administrative Districts .....	310
116.	임상별축적표	Growing Stock of Forest Type.....	312
117.	삽목분근조립표	Afforestation by Cutting and Root Dividing.....	314
118.	식재조립표	Accomplishment of Reforestation.....	314
119.	수묘표	Seedling Nursery.....	316
120.	사방사업실적표	Accomplishment of Forest Erosion Control .....	316

표번호 Table	제 목	Subject	페이지 Page
121.	방 목 적 지 면 적 표	Available Area for Pasture.....	318
122.	화 전 면 적 표	Area of Shifting Cultivation.....	318
123.	개 간 적 지 면 적 표	Available Area for Reclamation.....	319
124.	임 산 물 생 산 량 표	Production of Forest Products.....	319

## V. 농가경제및생산비

## V. Farm Economy & Production Cost

### 가. 농가경제

### A. Farm Economy

125.	농 가 경 제 주 요 지 표(호 당 평 균)	Major Indicator of Farm Household Economy (Average per Houehold).....	325
126.	농 가 재 산 (호 당 평 균)	Assets and Liabilities of Farm Household (Average Per Household) .....	325
127.	농 가 경 제 수 지 총 괄 (호 당 평 균)	Summary of Income and Expenditures of Farmers (Average Per Household).....	326
128.	농 업 수 지 (호 당 평 균)	Farm Income and Expenditures (Average Per Household).....	330
129.	농 업 이 외 수 지 (호 당 평 균)	Non Farm Income and Expenditures of Farmers (Average Per Household).....	334
130.	농 가 가 계 비 (호 당 평 균)	Farmers Living Expenditures (Average Per Household).....	338
131.	농 가 재 산 의 증 감 (호 당 평 균)	Changes in Property of Farmers (Average Per Household)...	342
132.	영 농 개 황 (호 당 평 균)	Characteristics of Farm Management (Average Per Household).....	344
133.	작 업 별 노 동 시 간 (호 당 평 균)	Labor Hours by Type of Work (Average Per Household)...	348
134.	농 산 물 생 산 량 (호 당 평 균)	Agricultural Product Production (Average Per Household).....	352

### 나. 생산비

### B. Production Cost

135.	수 도 생 산 비	Production Cost of Rice.....	356
136.	수 도 경 영 규 모 별 생 산 비	Rice Production Cost by size of farm Land.....	356
137.	대 맥 생 산 비	Production Cost of Barley.....	360
138.	대 맥 경 영 규 모 별 생 산 비	Barley Production Cost by Size of Farm Land.....	360
139.	과 맥 생 산 비	Production Cost of Naked Barley.....	364
140.	과 맥 경 영 규 모 별 생 산 비	Naksed Barley Production Cost by Size of Farm Land.....	364
141.	소 맥 생 산 비	Production Cost of Wheat.....	368
142.	소 맥 경 영 규 모 별 생 산 비	Wheat Production Cost by Size of Farm Land.....	368
143.	경 제 작 물 생 산 비(단보당)	Production Cost of Cash Crops Produced (Pre Tanbo).....	372
144.	경 제 작 물 생 산 비(단위당)	Production Cost of Cash Crops Produced (Per Unit).....	372
145.	경 제 작 물 생 산 비 목 별 비 율	Rate of Production Cost by Item of Cash Crops.....	374

표번호 Table	제 목	Subjects	페이지 Page
<b>Ⅵ. 기 타</b>		<b>Ⅵ. Other</b>	
<b>가. 양곡관리</b>		<b>A. Operation of Grains</b>	
146.	미곡연도별전체양곡수급추산	Estimate of Over-All Demand & Supply of Grains.....	375
147.	양곡도입구분별실적표	Status of Grain Import by Source.....	376
148.	정부관리양곡수급계획표 (미 곡 년 도 별)	Govenment Controll Grain Program (for Rice Year).....	378
149.	추곡수납실적표 (정 곡)	Government Collection of Fall Grain (Polished).....	380
150.	하곡수납실적표 (정 곡)	Government Collection of Summer Grain (Polished).....	380
151.	미곡담보융자실적표	Actual Results of Rice Lien Loan.....	382
152.	양곡수납매입분가격변천표 (2 등 품 기 준)	Annual Prices of Grains by Collection and Purchase (Based on 2nd Grade).....	382
153.	정부관리양곡판매가격변천표 (합 격 품 기 준)	Sale's Price Changes of Grains of Controlled by Governments (Based on Accepted Grains).....	384
<b>나. 농산물검사</b>		<b>B. Inspection of Agriculturla Products</b>	
154.	미 곡 검 사 실 적 표	Results of Rice Inspection .....	386
155.	맥 류 검 사 실 적 표	Results of Barley and Wheat Inspection.....	386
156.	잡 곡 검 사 실 적 표	Results of Miscellaneous Cereals Inspection.....	388
157.	과 실 검 사 실 적 표	Results of Fruits Inspection.....	390
158.	두 류 검 사 실 적 표	Results of Pulses Inspection.....	391
159.	잠 견 검 사 실 적 표	Results of Cocon Inspection.....	392
160.	고 공 품 검 사 실 적 표 (반 출)	Results of Straw Products Inspection (Carrying Load).....	392
161.	고 공 품 검 사 실 적 표 (생 산)	Results of Straw Products Inspection (Production).....	394
162.	엽 연 초 검 사 실 적 표	Results of Leaf Tobacco Inspection.....	396
163.	아 마 검 사 실 적 표	Results of Flax Inspection.....	398
164.	박 하 검 사 실 적 표	Results of Pepermint Inspection.....	400
165.	기 타 농 산 물 검 사 실 적 표	Results of others Inspection.....	400
166.	수 출 농 산 물 검 사 실 적 표	Results of Exporting Agricultural Products Inspection.....	402
167.	종 자 검 사 실 적 표	Results of Seeds Inspection.....	406
168.	면 화 검 사 실 적 표	Results of Cotton Inspection.....	410
<b>다. 기 타</b>		<b>C. Other</b>	
169.	고 공 품 매 상 실 적 표	Government Purchase of Straw Goods.....	410
170.	면 화 매 상 실 적 표	Government Purchase of Cotton.....	411
171.	어 선 보 유 표	Amount of Fishing Boats .....	412
172.	연도별 종류별 양식업 수획량	Annual Yield of Fishery Culture by species.....	412

표번호 Table	제 목	Subjects	페이지 Page
173.	어 확 량 표	Fish Catches.....	413
174.	연도별 품종별 제조 수량	Annual Processing of Marine Products .....	413
175.	연도별 수산업 인구및 호구수	Annual Fisheries Population and Household.....	414
176.	1965 년도 각과정별 수련 실적표	Results of FY 65 Training Classified by Each Subjects.....	416
177.	구락부수및부원수총괄표	Number of Club and It's Member.....	420
178.	농사자금융자실적총괄표	Loans Advanced by Agricultural Production Fund.....	420
179.	연금농업자금융자실적표	Advanced Agr. Credit Fund by Annuity Fund.....	421
180.	양특농업자금융자실적표	Loans Advanced by Grain Management Special Fund.....	422
181.	금융농사자금융자실적표	Loans Advanced by Agricultural, Gredit Fund.....	422
182.	대충농업자금융자실적표	Loans Advanced by Counter Part Agricultural Fund.....	423
183.	재특농업자금융자실적표	Loans Advanced by Government Fund.....	423
184.	농업협동조합설립상황표	Establishment of Farmers Cooperative Association .....	424
<b>Ⅶ. 부 록</b>		<b>VII. Appendix</b>	
<b>가. 수출 및 수입</b>		<b>A. Exports and Imports</b>	
185.	농림수산물수출상황	Exports of Agricultural, Forestry and Fishery Products by Kind.....	426
186.	농림수산물수입상황	Import of Agricultural, Forestry and Fisher Products by Kind.....	434
187.	농림수산물기자재수출상황표	Exports of Materials for Agriculture, Forestry and Fishery...	448
188.	농림수산물기자재수입상황표	Imports of Materials for Agriculture Forestry and Fishery...	450
<b>나. 지 수</b>		<b>B. Index</b>	
189.	생산기초및농림업자산개별추세	Productive Basis & Trend of Assets of Agriculture and Forestry .....	454
190.	농림업생산지수	Index Number of Agricultural and Forestry Production.....	461
191.	농림산물생산개별별지수	Individual Index Number of Agriculture and Forestry Products.....	462
192.	도매물가지수	Wholesale Price Index.....	466
193.	농가판매가격과농가지불가격및임요금지수	Index Numbers of Prices Received by Farmers. Paid by Famers, Farm Wages and Charges.....	472
194.	농산물농가판매가격유별지수	Index Numbers of Prices Received by Farmres of Products by Commodity Group .....	472
195.	농가구입품지불가격유별지수	Index Numbers of Prices Paid by Farmers of Farm Supplies and Household Goods by Commodity Group.....	472
196.	농산물농가판매가격중유별지수	Index Numbers of Prices Received by Farmers of Farm Products by Intermediate Group of Commodity.....	473
197.	농산물농가판매가격지수	Index Numbrs of Prices of Farm Products Received by Farmers.....	474
198.	농촌임금및요금유별지수	Index Number of Farm Wages and Charges by Group.....	475
199.	농업용품농가구입가격지수	Index Number of Prices of Farm Supplies Paid by Famers....	476
200.	가계용품농가구입가격지수	Index Numbers of Prices of Household Goods Paid by Farmers.....	478

표번호 Table	제 목	Subjects	페이지 Page
201.	농촌임금 및 요금지수	Index Numbers of Farm Wages and Charges.....	479
	다. 농촌물가 및 임요금	<b>C. Price of Commodities, Wages &amp; Charges in Rural Areas</b>	
202.	농산물농가판매가격	Prices of Farm Products Received by Farmers.....	482
203.	농업용품농가구입가격	Prices of Farm Supplies Paid by Farmers.....	484
204.	가계용품농가구입가격	Prices of Household Goods Paid by Farmers.....	486
205.	농촌임금 및 요금표	Farm Wages and Charges.....	491
	라. 생산액	<b>D. Value Production</b>	
206.	농산물생산액	Value of Farm Production (Current Market Price).....	492
207.	산업별국민총생산	Industrial Origin of Gross National Product.....	496
208.	농림및어업소득추계	Estimated income for Agriculture forestry & Fishery.....	498
	마. 국제통계	<b>E. International Statistics</b>	
209.	세계주요국면적표	Land Area of Specified Countries.....	500
210.	세계주요국인구표	Population in Specified Countries.....	501
211.	세계주요국농업생산지수	Index Number of Agricultural production by Specified Countries.....	502
212.	세계대륙별농작물생산량	Agricultural Production by Continent.....	504
213.	세계지역별농작물생산량	Agricultural Production by Region.....	506
214.	세계주요국소맥생산량	Wheat production in Specified Countries.....	508
215.	세계주요국호맥생산량	Rye Production in Specified Countries.....	510
216.	세계주요국대맥생산량	Bale Production in Specified Countries.....	512
217.	세계주요국천맥생산량	Oats Production in Specified Countries.....	514
218.	세계주요국수도생산량	Rice Production in Specified Countries.....	516
219.	세계주요국감자생산량	Potatoes Production in Specified Countries.....	518
220.	세계대륙별가축수	Number Livestocks by Continent.....	520
221.	세계지역별가축수	Number of Livestocks by Region.....	521
222.	세계주요국가축수(돼지)	Number of Pigs in Specified Countries.....	522
223.	세계주요국가축수(소)	Number of Cattles Specified Countries.....	523
	바. 환산표	<b>F. Conversion Table</b>	
224.	메미불환율표	Exchange Rates of Won To U. S. Dollar.....	524
225.	외환율표	Exchange Rates .....	525
226.	곡류용량중량환산표	Conversion Table of Grain by Capacity and Weight.....	526
227.	쌀가격표	Wholesale Price of Rice (Country).....	527
228.	도량형환산표	Conversion Table of Weight and Measures.....	528

# 총괄

SUMMARY





### 국 토 이 용 면 적 구 성 비 Component Ratio of Land Utilization

단위 : 정보

Unit: Cheongbo

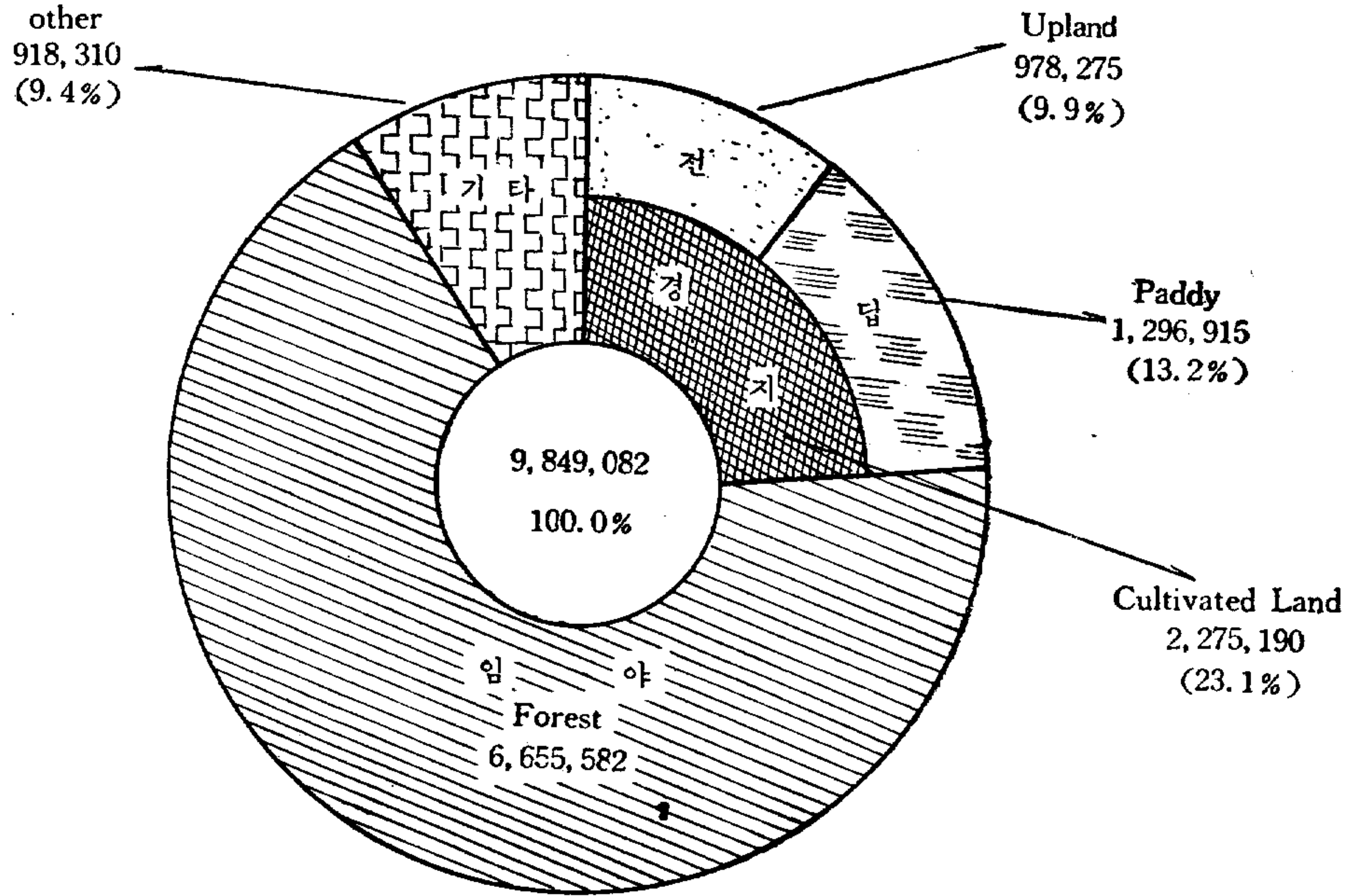

### 총 인 구 와 농 가 인 구 의 비 교 Rate of Total Population and Farm Population

단위 : 1000 인

Unit: In Thousands of persons

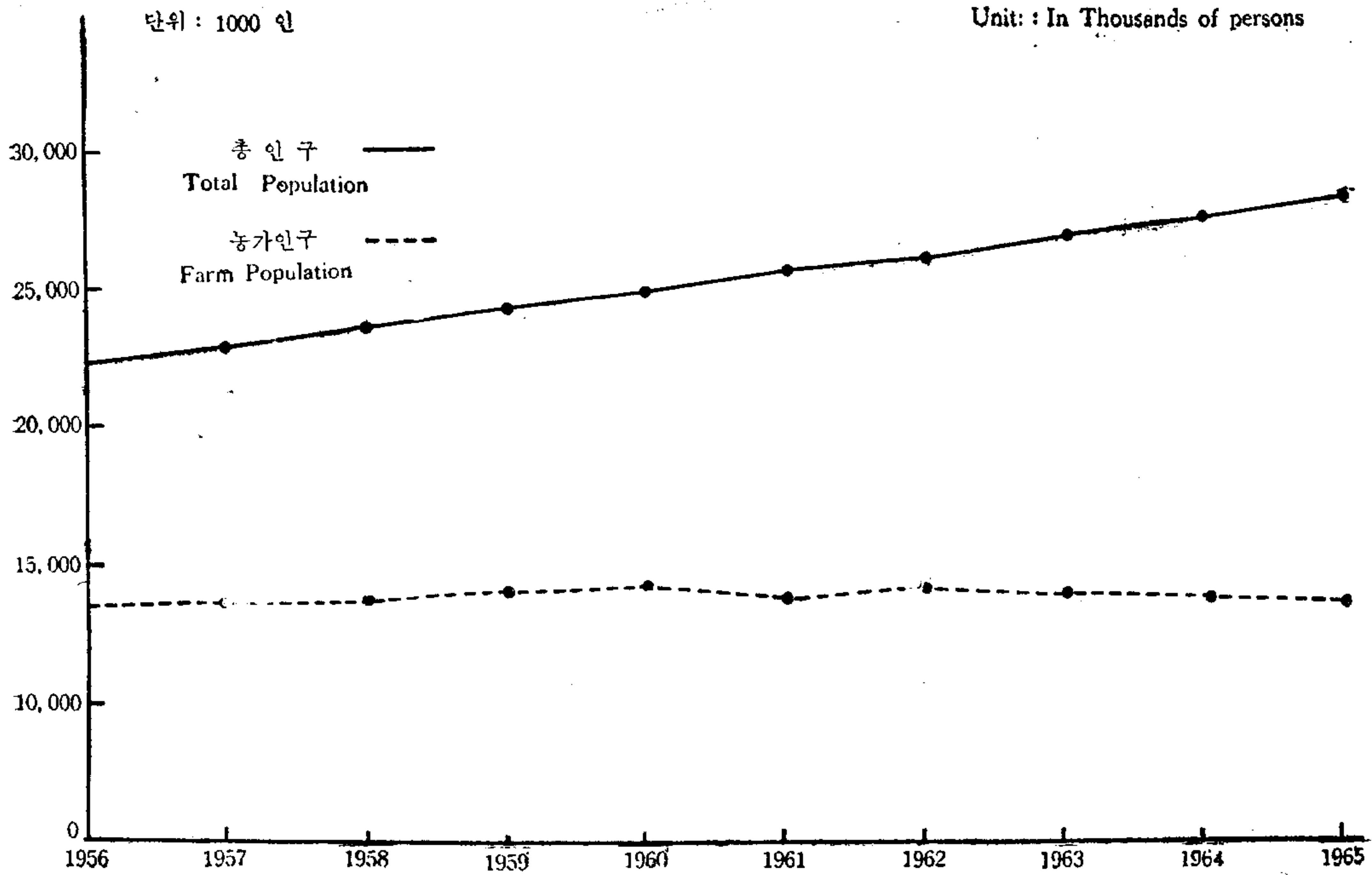

1. 대한민국 의 위치  
Location of Republic of Korea

	경도 및 위도의 극점 Extreme of Longitude and Latitude	
	지명 Name of place	극점 Eastern
극 동 Eastern extremity	경상북도 울릉군 독도 동단 East extreme of Dog-do, Ulreung-gun, Gyeongsang-bug-do	동경 131° 052' 22" East longitude
극 서 Western extremity	평안북도 용천군 마안도 서단 West extreme of Maan-do, Yongcheon-gun, Pyeongan-bug-do	동경 124° 11' 0" East longitude
극 남 Southern extremity	제주도 남제주군 마라도 남단 South extreme of Mara-do, Namjeju-gun, Jeju-do	북위 33° 06' 40" North latitude
극 북 Northern extremity	함경북도 온성군 유포면 유포진 북단 North extreme of Yupo-myeon, Onseong-gun, Hamgyeong-bug-do	북위 43° 0' 39" North latitude

자료 : 1966년판 경제기획원 한국통계연감

Source : Korea Statistical Year Book 1966 edition, Published by E.P.B., Republic of Korea.

2. 행정구역별면적및행정구역수 (1)  
Area and Number of Administrative Districts,

(1966. 1. 1. 현재)

(As of Jan. 1, 1966)

특별시 및 도별 Province	면적 (평방km) Area(sq, km)	비율 %	시 수 Citier(Si)	구·군수 <sup>1)</sup> Gu and Gun	읍 수 Eub	면 수 Myeon	동리수 Dong and Ri	부락수 <sup>2)</sup> Villages (Burag)	반 수 Ban
총 수 Total	98 490.82	100	30 (20)	139	91	1 376	18 288	55 629	212 018
서울특별시 Seoul Special City	613.04	0.6	—	(9)	—	—	301	(3 507)	29 704
부산시 Busan-si	360.25	0.4	—	(6)	—	—	142	(1 618)	10 555
경기도 Gyeonggi-do	10 957.71	11.1	3	19	10	185	2 243	6 392	19 656
강원도 Gangweon-do	16 618.20	16.9	4	15	10	95	1 231	4 671	10 784
충청북도 Chungcheong-bug-do	7 432.88	7.5	2	10	5	99	1 516	6 022	11 097
충청남도 Chungcheong-nam-do	8 710.14	8.8	2	15	15	164	2 395	6 673	19 186
전라북도 Jeonla-bug-do	8 035.28	8.2	3	13	7	155	1 674	6 436	16 773
전라남도 Jeonla-nam-do	12 047.93	12.2	4	21	16	215	2 832	8 948	25 088
경상북도 Gyeongsang-bug-do	19 959.13	20.3	5 (5)	24	13	238	3 353	5 669	39 641
경상남도 Gyeongsang-nam-do	11 944.35	12.1	6	20	12	215	2 401	5 196	26 616
제주도 Jeju-do	1 811.91	1.8	1	2	3	10	200	497	2 918

주 : 1) 괄호내 계수는 구수임.

2) 괄호내 계수는 통수임.

자료 : 1966년판 경제기획원 한국통계연감.

Note : 1) Figure in parenthesis refer to Gu.

2) Figure in parenthesis refer to Tong.

Source : Korea statistical year-book 1966 edition, published by E.P.B., Republic of Korea.

2. 행정구역별 면적 및 행정구역 수 (2)  
Area and Number of Administrative Districts

구 Gu	별	면적 Area (평방km) (sg. km)	%	출장소 Gu. agents	동 수 Dong	%	통 수 Tong	%	반 수 Ban	%	
서울특별시	Seoul Special City	613.04	100	13	301	100	3 507	100	29 704	100	
종로구	Jeonglo-gu	10.68	1.8	—	36	16.0	322	9.2	2 250	7.6	
중구	Jung-gu	6.34	1.0	—	32	14.0	252	7.2	1 782	5.9	
동대문구	Dongdaemun-gu	31.28	5.0	1	28	5.2	388	11.1	3 669	12.3	
성동구	Seongdong-gu	155.74	25.4	4	43	13.6	502	14.3	4 764	16.0	
성북구	Seongbug-gu	106.49	17.3	2	30	10.0	409	11.7	3 532	11.8	
서대문구	Seodaemun-gu	62.35	10.1	1	35	12.0	448	12.8	3 826	13.9	
마포구	Mapo-gu	11.28	1.8	—	19	5.0	276	7.9	2 503	8.4	
용산구	Yongsan-gu	20.88	3.4	—	28	7.7	319	9.1	2 648	8.9	
영등포구	Yeongdeungpo-gu	208.00	33.9	5	50	16.7	591	16.9	4 730	15.9	
부산시	Busan-si	360.25	100	—	142	100	1 618	100	10 555	100	
중구	Jung-gu	3.19	0.9	—	10	7.0	171	10.7	985	9.3	
서구	Seo-gu	40.84	11.3	—	27	19.3	345	21.3	2 278	21.6	
동구	Dong-gu	7.78	2.1	—	18	12.7	329	20.3	1 948	18.4	
영도구	Yeongdo-gu	11.40	3.2	—	13	9.2	183	11.3	1 295	12.3	
부산진구	Busanjin-gu	130.38	36.2	—	39	27.5	383	24.3	2 804	26.6	
동래구	Dongnae-gu	166.66	46.3	—	35	24.6	207	12.2	1 245	11.8	
시 및 군 Shi and Gun		면적 Area (평방km) (sg. km)	%	읍 수 Eub	면 수 Myeon	동, 리 수 Dong and Ri	%	부락 수 Villages (Burak)	%	반 수 Ban	%
경기도	Gyeonggi-do	10 957.71	100	10	185	2 243	100	6 392	100	19 656	100
인천시	Incheon-si	166.36	1.5	—	—	119	5.3	327	5.1	2 615	13.3
수원시	Suwon-si	83.67	0.8	—	—	47	2.1	47	0.7	710	3.6
의정부시	Euijeongbu-si	72.88	0.7	—	—	11	0.5	36	0.6	224	1.1
고양군	Goyang-gun	254.61	2.9	—	6	53	2.4	206	3.2	628	3.2
광주군	Gwangju-gun	632.25	5.8	—	13	143	6.4	381	6.0	934	4.8
양주군	Yangju-gun	894.93	8.2	1	15	136	6.1	453	7.1	1 144	5.8
포천군	Pocheon-gun	801.40	7.3	—	12	88	3.9	285	4.5	818	4.2
연천군	Yeoncheon-gun	826.55	7.5	—	9	99	4.4	120	1.9	382	1.8
가평군	Gapyeong-gun	819.47	7.5	—	6	58	2.6	137	2.1	450	2.3
양평군	Yangpyeong-gun	931.19	8.5	—	12	111	4.9	303	4.7	685	3.5
여주군	Yeoju-gun	610.93	5.6	1	8	146	6.5	219	3.4	872	4.4
이천군	Icheon-gun	461.22	4.2	2	9	132	5.9	329	5.2	1 026	5.2
용인군	Yongin-gun	605.00	5.5	—	11	108	4.8	371	5.8	929	4.7
안성군	Anseong-gun	570.57	5.2	1	12	193	8.6	404	6.3	955	4.9
평택군	Pyeongtaek-gun	412.77	3.8	2	8	128	5.7	392	6.1	1 159	5.9
화성군	Hwasong-gun	751.16	6.8	1	16	234	10.3	779	12.2	1 528	7.8
시흥군	Siheung-gun	312.24	2.8	1	6	67	3.0	310	4.9	664	3.4
부천군	Bucheon-gun	354.97	3.2	1	9	84	3.7	353	5.5	956	4.8
김포군	Pimpo-gun	329.24	3.0	—	7	73	3.3	224	3.5	723	3.7

2. 행정구역별면적  
Area and Number of

시 및 군 Shi and Gun	면적 Area (평방km) (sq. km)	%	읍 수 Eub	면 수 Myeon	동, 리 수 Dong and Ri	%	부락 수 Villages (Burak)	%	반 수 Ban	%
강화군 Ganghwa-gun	421.40	3.8	—	13	96	4.3	311	4.9	1 099	5.6
파주군 Paju-gun	570.90	5.2	—	11	109	4.9	387	6.1	1 011	5.2
옹진군 Ongjin-gun	74.00	0.7	—	2	8	0.4	18	0.3	144	0.7
<b>강원도 Gangweon-do</b>	<b>16 618.20</b>	<b>100</b>	<b>10</b>	<b>95</b>	<b>1 231</b>	<b>1 00</b>	<b>4 671</b>	<b>100</b>	<b>10 884</b>	<b>100</b>
춘천시 Chuncheon-si	34.00	0.2	—	—	24	1.9	33	0.7	411	3.8
원주시 Weonju-si	53.00	0.3	—	—	14	1.1	45	1.0	432	4.0
강릉시 Gangneung-si	73.00	0.4	—	—	38	3.1	52	1.1	306	2.8
속초시 Sokcho-si	66.00	0.4	—	—	16	1.3	26	0.5	312	2.9
춘성군 Chunseong-gun	1 011.00	6.1	—	8	85	6.9	431	9.2	666	6.2
홍천군 Hongcheon-gun	1 863.00	11.2	1	9	103	8.4	525	11.2	713	6.6
횡성군 Hoengseong-gun	1 066.00	6.4	—	8	108	8.8	436	9.3	729	6.8
원성군 Weonseong-gun	802.00	4.8	—	9	59	4.8	363	7.8	512	4.3
영월군 Yeongweol-gun	1 093.20	6.6	1	7	56	4.5	416	8.9	792	7.3
평창군 Pyeongchang-gun	1 465.00	8.8	—	7	87	7.1	212	4.5	702	6.5
정선군 Jeongseon-gun	1 111.00	6.7	—	6	55	4.5	333	7.1	535	5.0
철원군 Cheolwon-gun	654.00	3.9	2	4	24	1.9	98	2.1	342	3.1
화천군 Hwachon-gun	876.00	5.3	—	5	40	3.2	142	3.0	320	3.0
양구군 Yanggu-gun	556.00	3.3	—	4	49	4.0	131	2.8	230	2.1
인제군 Inje-gun	1 946.00	11.7	—	5	38	3.1	220	4.7	342	3.2
고성군 Goseong-gun	598.00	3.8	—	5	70	5.7	102	2.2	521	4.8
양양군 Yangyang-gun	669.00	4.0	—	6	114	9.3	272	5.8	440	4.1
명주군 Myeongju-gun	994.00	6.0	2	7	78	6.3	391	8.4	901	8.4
삼척군 Samcheong-gun	1 688.00	10.2	4	5	173	14.0	443	9.5	1 578	15.4
<b>충청북도 Chungcheong-bug do</b>	<b>7 432.88</b>	<b>100</b>	<b>5</b>	<b>99</b>	<b>1 516</b>	<b>100</b>	<b>6 022</b>	<b>100</b>	<b>11 097</b>	<b>100</b>
청주시 Cheongju-si	69.12	0.9	—	—	39	2.6	88	1.5	803	7.2
충주시 Chungju-si	91.35	1.2	—	—	23	1.5	86	1.4	450	4.1
청원군 Cheongwon-gun	904.70	12.2	—	15	291	19.2	1 147	19.1	1 461	12.8
보은군 Boeun-gun	599.14	8.1	—	11	178	11.7	472	7.9	829	7.5
옥천군 Okcheon-gun	541.18	7.3	1	8	125	8.3	426	7.1	917	8.3
영동군 Yeongdong-gun	851.90	11.5	1	10	131	8.6	395	6.6	882	8.0
진천군 Jinchon-gun	394.42	5.3	—	7	83	5.5	312	5.3	674	6.1
괴산군 Goseong-gun	904.51	12.2	1	12	147	9.7	730	12.1	1 366	12.3
음성군 Eumseong-gun	513.71	6.9	1	8	112	7.4	450	7.5	820	7.4
증평군 Jungweon-gun	891.41	12.0	—	13	133	8.8	863	14.3	1 134	10.2
제천군 Jechon-gun	879.91	11.8	1	8	145	9.6	586	9.7	1 153	10.4
단양군 Danyang-gun	791.53	10.6	—	7	109	7.2	467	7.8	608	5.5
<b>충청남도 Chungcheong-nam do</b>	<b>8 710.14</b>	<b>100</b>	<b>15</b>	<b>164</b>	<b>2 395</b>	<b>100</b>	<b>6 673</b>	<b>100</b>	<b>19 186</b>	<b>100</b>
대전시 Daejeon-si	79.19	0.9	—	—	57	2.4	373	5.6	2 003	10.4
천안시 Cheonan-si	81.47	0.9	—	—	29	1.2	76	1.1	357	1.9
금산군 Gumsan-gun	576.47	6.6	1	9	106	4.4	337	5.1	946	4.9

및 행정 구역 수 (3)  
Administrative Districts

시 및 군 Shi and Gun	면적 Area (평방km) (sq. km)	%	읍 수 Eub	면 수 Myeon	동, 리 수 Dong and Ri	%	부락 수 Villages (Burak)	%	반 수 Ban	%
대덕군 Daedeog-gun	436.52	5.0	—	9	123	5.1	472	7.1	844	4.4
연기군 Yeongi-gun	350.66	4.0	1	6	101	4.2	275	4.1	739	3.9
공주군 Gongju-gun	918.98	10.5	1	11	213	8.9	583	8.7	1 492	7.8
논산군 Nonsan-gun	605.08	6.9	3	12	197	8.2	631	9.5	2 122	11.1
부여군 Buyeo-gun	625.58	7.2	1	15	191	8.0	407	6.1	1 375	7.2
서천군 Seocheon-gun	378.22	4.3	1	12	172	7.2	309	4.6	1 160	6.0
보령군 Boryeong-gun	537.40	6.2	1	9	110	4.6	201	3.0	770	4.0
청양군 Cheongyang-gun	481.28	5.5	—	10	115	4.8	450	6.8	748	3.9
홍성군 Hongseong-gun	414.58	4.8	2	9	139	5.8	320	4.8	1 156	6.0
예산군 Yesan-gun	537.37	6.2	1	11	175	7.3	257	3.9	923	4.8
서산군 Seosan-gun	978.59	11.2	1	17	205	8.6	700	10.5	1 692	8.8
당진군 Dangjin-gun	580.00	6.7	1	11	150	6.3	580	8.7	883	4.6
아산군 Asan-gun	551.56	6.3	1	11	163	6.8	337	5.1	1 158	6.0
천원군 Cheonweon-gun	577.19	6.6	—	12	149	6.1	365	5.5	818	4.3
<b>전라북도 Jeonla-bug-do</b>	<b>8 035.28</b>	<b>100</b>	<b>7</b>	<b>155</b>	<b>1 674</b>	<b>100</b>	<b>6 436</b>	<b>100</b>	<b>16 778</b>	<b>100</b>
전주시 Jeonju-si	105.91	1.3	—	—	29	1.7	108	1.7	855	5.1
군산시 Gunsan-si	15.16	0.2	—	—	37	2.2	22	0.3	651	3.9
이리시 Iri-si	18.42	0.2	—	—	12	0.7	64	1.0	314	1.9
완주군 Wanju-gun	924.48	11.5	1	12	125	7.5	631	9.7	1 222	7.3
진안군 Jinan-gun	788.93	9.8	—	11	77	4.6	368	5.7	657	4.0
무주군 Muju-gun	629.15	7.8	2	6	48	2.9	206	3.2	559	3.3
장수군 Jangsu-gun	531.97	6.6	—	7	73	4.4	286	4.4	328	2.0
임실군 Imsil-gun	592.69	7.4	1	12	130	7.8	254	3.9	891	5.3
남원군 Namweon-gun	794.65	9.9	1	16	181	10.8	438	6.8	1 375	8.2
순창군 Sunchang-gun	477.76	6.2	—	11	131	7.0	328	5.1	717	4.3
정읍군 Jeongeub-gun	695.01	8.7	—	15	168	10.0	674	10.5	2 002	11.9
고창군 Gochang-gun	591.60	7.4	—	13	189	11.3	794	12.2	1 470	8.8
부안군 Buan-gun	450.66	5.6	1	10	98	5.8	455	7.0	1 263	7.5
김제군 Gimje-gun	538.63	6.7	1	16	156	9.3	687	10.2	1 976	11.8
옥구군 Okgu-gun	370.22	4.6	—	10	88	5.3	455	7.1	1 008	6.0
익산군 Iksan-gun	490.04	6.1	—	16	132	7.9	666	10.3	1 485	8.9
<b>전라남도 Jeonla-nam do</b>	<b>12 067.93</b>	<b>100</b>	<b>16</b>	<b>215</b>	<b>2 832</b>	<b>100</b>	<b>8 948</b>	<b>100</b>	<b>25 088</b>	<b>100</b>
광주시 Gwangju-si	214.78	1.8	—	—	45	1.6	192	3.1	1 891	7.5
목포시 Mokpo-si	23.34	0.2	—	—	25	0.9	72	0.8	623	2.5
여수시 Yeosu-si	41.93	0.4	—	—	26	0.9	43	0.5	689	2.8
순천시 Suncheon-si	83.99	0.7	—	—	16	0.6	101	1.1	284	1.1
광산군 Gwangsan-gun	278.50	2.3	1	9	102	3.6	399	4.5	1 112	4.4
담양군 Damyang-gun	454.90	3.8	1	11	139	4.9	351	3.9	795	3.2
곡성군 Gogseong-gun	556.05	4.6	—	11	126	4.4	267	3.6	749	3.0
구례군 Gurye-gun	434.00	3.6	1	7	69	2.4	163	1.8	486	1.1

2. 행정구역별면적  
Area and Number of

시 및 군 Shi and Gun	면적 Area (평방-km) (sq. km)	%	읍 수 Eub	면 수 Myeon	동, 리 수 Dong and Ri	%	부락 수 Villages (Burak)	%	반 수 Ban	%
광양군 Gwangyang-gun	421.71	3.4	1	7	70	2.5	188	2.1	520	2.1
여천군 Yecheon-gun	443.19	3.7	—	9	85	3.0	345	3.9	966	3.9
승주군 Seungju-gun	790.57	6.6	—	11	161	5.7	424	4.7	934	3.7
고흥군 Goheung-gun	699.49	5.8	—	13	132	4.7	477	5.3	1 419	5.7
보성군 Boseong-gun	664.86	5.5	2	10	126	4.4	607	6.8	919	3.7
화순군 Hwasun-gun	778.81	6.5	1	12	188	6.6	447	5.0	1 245	5.0
장흥군 Jangheung-gun	596.61	5.0	1	8	135	4.8	431	4.8	947	3.8
강진군 Gangjin-gun	468.78	3.9	1	8	110	3.9	279	3.1	942	3.8
해남군 Haenam-gun	831.29	6.9	1	12	179	6.3	496	5.5	1 457	5.8
영암군 Yeongam-gun	491.17	4.1	—	11	121	4.3	449	5.0	959	3.8
무안군 Mu-an-gun	992.57	8.2	—	19	247	8.7	669	7.5	1 955	7.8
나주군 Naju-gun	601.31	5.0	2	13	188	6.6	655	7.3	2 030	8.1
함평군 Hampyeong-gun	385.29	3.2	1	8	104	3.7	449	5.0	534	2.1
영광군 Yeonggwang-gun	475.26	4.0	1	10	127	4.5	537	6.0	988	3.9
장성군 Jangseong-gun	492.06	4.1	1	11	123	4.3	462	5.2	751	3.0
완도군 Wando-gun	380.75	3.2	1	8	89	3.1	211	2.4	1 135	4.5
진도군 Jindo-gun	446.72	3.7	—	7	99	3.5	234	2.6	758	3.0
<b>경상북도</b> <b>Cyeongsang-bug do</b>	<b>19 959.13</b>	<b>100</b>	<b>13</b>	<b>238</b>	<b>3 353</b>	<b>100</b>	<b>5 669</b>	<b>100</b>	<b>39 641</b>	<b>100</b>
대구시 Daegu-si	181.72	0.9	—	—	106	3.0	89	1.6	5 571	14.1
포항시 Pohang-si	38.88	0.2	—	—	28	0.8	31	0.5	625	1.6
경주시 Gyeongju-si	187.23	0.9	—	—	39	1.2	40	0.7	736	1.9
김천시 Gimcheon-si	38.58	0.2	—	—	15	0.4	24	0.4	668	1.7
안동시 Andong-si	44.88	0.2	—	—	36	1.1	21	0.4	527	1.3
달성군 Dalseong-gun	572.39	2.9	—	12	131	3.9	211	3.7	1 347	3.4
군위군 Gunwi-gun	591.86	3.0	—	8	90	2.7	172	3.0	705	1.8
의성군 Eiseong-gun	1 165.67	5.8	1	16	182	5.4	392	6.9	1 860	4.7
안동군 Andong-gun	1 487.13	7.4	—	15	182	5.4	292	5.2	1 792	4.5
청송군 Cheongsang-gun	844.71	4.2	—	8	86	2.6	132	2.3	613	1.5
영양군 Yeongyang-gun	817.98	4.1	—	6	74	2.2	111	2.0	685	1.7
영덕군 Yeongdeog-gun	742.72	3.7	—	9	116	3.5	203	3.6	1 222	3.1
영일군 Yeongil-gun	1 093.62	5.5	1	11	209	6.2	354	6.3	1 844	4.7
월성군 Weolseong-gun	1 136.67	5.7	2	9	146	4.4	297	5.3	2 078	5.2
영천군 Yeongcheon-gun	914.55	4.6	1	10	209	6.2	315	5.6	2 025	5.1
경산군 Gyeongsan-gun	492.01	2.5	1	10	195	5.8	277	4.9	1 365	3.4
청도군 Cheongdo-gun	690.88	3.5	1	8	126	3.8	212	3.7	1 191	3.0
고령군 Goryeong-gun	383.98	1.9	—	8	97	2.9	148	2.6	660	1.7
성주군 Seongju-gun	621.12	3.1	—	10	111	3.3	230	4.1	1 305	3.3
칠곡군 Chilgog-gun	549.37	2.7	1	8	99	3.0	187	3.3	980	2.5
금릉군 Geumreung-gun	972.46	4.9	—	15	157	4.7	260	4.6	1 572	4.0
선산군 Seonsan-gun	572.37	2.9	1	8	113	3.4	183	2.2	1 240	3.1
상주군 Sangju-gun	1 261.01	6.3	1	17	237	7.1	405	7.2	2 353	5.9

및 행정 구역 수 (4)  
Administrative Districts

시 및 군	면적 Area (평방km) (sq. km)	%	읍 수 Eub	면 수 Myeon	동, 리 수 Dong and Ri	%	부락 수 Villages (Burak)	%	반 수 Ban	%
문경군 Mungyeong-gun	918.99	4.6	1	9	128	3.8	238	4.2	1 568	4.0
예천군 Yecheon-gun	665.21	3.3	1	11	173	5.2	260	4.6	1 669	4.2
영주군 Yeongju-gun	661.67	2.3	1	10	105	3.1	223	3.9	1 393	3.5
봉화군 Bonghwa-gun	1 204.56	6.6	—	9	74	2.2	160	2.8	980	2.5
울진군 Uljin-gun	1 034.00	5.2	—	8	80	2.4	179	3.2	895	2.3
울릉군 Ulreung-gun	72.91	0.4	—	3	9	0.3	23	0.4	172	0.4
<b>경상남도 Gyeongsang-nam do</b>	<b>11 844.35</b>	<b>100</b>	<b>12</b>	<b>215</b>	<b>2 401</b>	<b>100</b>	<b>5 196</b>	<b>100</b>	<b>26 616</b>	<b>100</b>
마산시 Masan-si	29.07	0.3	—	—	23	1.0	30	0.6	908	3.4
진주시 Jinju-si	48.59	0.4	—	—	37	1.5	37	0.7	680	2.5
충무시 Chungmu-si	19.14	0.2	—	—	16	0.7	20	0.4	324	1.2
진해시 Jinhae-si	42.28	0.3	—	—	20	0.8	20	0.4	445	1.7
삼천포시 Samcheonpo-si	60.69	0.5	—	—	27	1.1	24	0.5	306	1.1
울산시 Ulsan-si	171.96	1.4	—	—	53	2.2	55	1.1	780	2.9
진양군 Jinyang-gun	657.70	5.5	—	16	127	5.3	312	6.1	1 235	4.6
의령군 Euryeong-gun	469.18	3.9	—	13	114	4.8	227	4.4	974	3.7
함안군 Haman-gun	448.64	3.7	—	10	92	3.8	234	4.5	1 301	4.9
창녕군 Changyeong-gun	530.17	4.4	2	12	139	5.8	262	5.0	1 544	5.8
밀양군 Milyang-gun	799.26	6.7	2	10	127	5.3	275	5.3	2 076	7.8
양산군 Yangsan-gun	485.87	4.1	—	7	58	2.4	111	2.1	638	2.4
울주군 Ulju-gun	833.79	7.0	—	12	127	5.3	245	4.7	1 267	4.8
동래군 Dongrae-gun	246.17	2.1	—	6	72	3.0	131	2.5	437	1.6
김해군 Gimhae-gun	624.90	5.2	2	11	134	5.6	416	8.0	2 097	7.9
창원군 Changweon-gun	643.61	5.4	—	14	186	7.8	372	7.2	1 083	4.1
통영군 Tongyeong-gun	245.71	2.1	—	7	51	2.1	164	3.2	617	2.3
거제군 Geoje-gun	389.43	3.3	1	9	89	3.7	198	3.2	1 010	3.8
고성군 Goseong-gun	515.11	4.3	1	13	119	5.0	251	4.8	1 059	4.0
사천군 Sacheon-gun	346.58	2.9	1	7	90	3.8	186	3.6	861	3.2
남해군 Namhae-gun	359.68	3.0	—	8	79	3.3	191	3.7	1 223	4.6
하동군 Hadong-gun	673.85	5.6	1	11	109	4.6	300	5.8	1 081	4.1
산청군 Sancheong-gun	785.81	6.6	—	11	118	4.9	266	5.1	895	3.4
함양군 Hamyang-gun	728.08	6.1	1	10	105	4.4	244	4.7	1 000	3.8
거창군 Geochang-gun	795.25	6.7	1	11	92	3.8	255	4.9	941	3.5
합천군 Habcheon-gun	993.83	8.3	—	17	197	8.2	370	7.1	1 834	6.9
<b>제주도 Jeju-do</b>	<b>1 811.91</b>	<b>100</b>	<b>3</b>	<b>10</b>	<b>200</b>	<b>100</b>	<b>497</b>	<b>100</b>	<b>2 918</b>	<b>100</b>
제주시 Jeju-si	250.29	14.8	—	—	40	20	65	13.1	510	17.5
북제주군 Bugieju-gun	701.22	38.7	1	5	81	40	256	51.5	1 414	48.5
남제주군 Namjeju-gun	860.40	47.5	2	5	79	40	176	35.4	994	34.0

3. 인 구 추 세  
Growth of Population

단위 : 1000인

Unit : In Thousands of Persons

연 별 Year	국 세 조 사 인 Population based on Census	연 말 인 구 Population as of the end of each year			증 가 수 Numbers increased	여 자 100에 대한 남 자 수 Males Per 100 Females	인 구 밀 도 Density (Per sq. km)	북 한 인 구 Population of North Korea
		계 Total	남 Male	여 Female				
1920	17 264	...	...	...	...	78.1	—	
1921	—	17 059	8 779	8 280	...	77.2	—	
1922	—	17 208	8 856	8 352	149	77.9	—	
1923	—	17 447	8 971	8 476	239	78.9	—	
1924	—	17 619	9 046	8 573	172	97.7	—	
1925	19 020	...	9 726	9 294	...	86.1	—	
1926	—	18 615	9 509	9 106	...	84.2	—	
1927	—	18 631	9 512	9 119	16	84.3	—	
1928	—	18 667	9 521	9 146	36	84.5	—	
1929	—	18 784	9 570	9 214	117	85.0	—	
1930	20 439	...	10 400	10 039	...	92.5	—	
1931	—	19 710	10 024	9 686	...	89.2	—	
1932	—	20 037	10 183	9 854	327	90.7	—	
1933	—	20 206	10 269	9 937	169	91.4	—	
1934	—	20 513	10 416	10 097	307	92.8	—	
1935	22 209	...	11 271	10 938	...	100.5	—	
1936	—	21 374	10 842	10 532	...	96.7	—	
1937	—	21 683	10 997	10 686	309	98.1	—	
1938	—	21 951	11 128	10 823	268	99.4	—	
1939	—	22 098	11 171	10 927	147	100.0	—	
1940	23 547	...	11 839	11 708	...	106.6	—	
1941	—	23 913	12 034	11 879	366	108.2	—	
1942	—	25 525	12 805	12 720	1 612	115.5	—	
1943	—	25 827	12 890	12 937	302	116.9	—	
1944	25 120	—	12 521	12 599	...	113.7	—	
1949	<sup>2)</sup> 20 167	—	10 188	9 979	...	204.9	9 740	
1955	<sup>3)</sup> 21 502	—	10 753	10 749	...	218.4	9 030	
1956	—	<sup>5)</sup> 22 307	11 167	11 140	805	266.6	9 210	
1957	—	<sup>5)</sup> 22 949	11 496	11 453	642	233.1	9 400	
1958	—	<sup>5)</sup> 23 611	11 836	11 775	662	239.9	9 580	
1959	—	<sup>5)</sup> 24 291	12 185	12 106	680	246.8	9 780	
1960	<sup>4)</sup> 24 989	—	12 544	12 445	698	253.9	10 030	
1961	—	<sup>5)</sup> 25 700	12 872	12 828	711	261.1	...	
1962	—	<sup>5)</sup> 26 432	13 244	13 188	732	268.5	<sup>7)</sup> 10 500	
1963	—	<sup>5)</sup> 27 184	13 627	13 557	752	276.2	<sup>7)</sup> 10 700	
1964	—	<sup>5)</sup> 27 958	14 021	13 937	774	284.0	<sup>7)</sup> 11 800	
1965	—	<sup>6)</sup> 28 670	14 386	14 284	712	291.1	...	

※본표 제수의 1944년까지는 전한국 인구에 대한 것이며, 그 이후는 남한인구에 한한 것임. 1920년 국제조사는 임시 호구조사의 결과이며 해방전 국제조사는 1944년(5월 1일)을 제외하고 전부 10월 1일에 시행하였음.

1945년부터 1948년까지는 해방후 행정질서가 제대로 오르지 않아 조사하지 못하였으며 1949년 이후의 북한 인구는 국방부에서 수집한 자료임. 인구밀도는 1944년까지는 220,951.08km<sup>2</sup>의 면적에 의하여, 1945년 이후는 98,431.03km<sup>2</sup>의 면적에 의하여 각각 산출됨

Till and through 1944, figures refer to total Population of North and South Korea but starting with 1945, they refer to Population of South Korea only. Figures for 1920 are obtained from the "Temporary Household Survey" through 1945, censuses were taken as of October, 1, except 1944 census taken as of May 1. From 1945 to 1948, Population survey was not taken. Beginning with 1949, figures for North Korea are obtained from the data of Ministry of National Defence. Till and through 1944, density was obtained by averaging the Population in whole area of North and South Korea (220,951.08sq. km) and beginning with 1945, in area of South Korea (98,431.03sq. km).

주 : 1) 1946년 8월 25일 오전 0시현재 미군정청에서 시·읍·면의 현재자를 조사한 결과는 19,369천명(남자 9,792천명). 1947년에 군정청에 의하여 국민등록을 실시한 결과 17,800천명(남자 9,279천명)이 등록하였음을 첨기함.

2) 제1회 총인구조사로서 1949년 5월 1일에 실시.

3) 제1회 간이인구조사로서 1955년 9월 1일에 실시.

4) 정부수립후 처음으로 실시한 인구주택총조사로 1960년 12월 1일 0시현재로 실시한 결과로 외국인도 포함되었음

5) 제수는 1955년 및 1960년 국제조사의 결과에 의하여 산출한 것으로 매년 12월 1일 현재의 추계인구임.

6) 가족계획을 감안한 추계인구임.

7) U.N. 추계인구임.

자료 : 1966년판 경제기획원 한국통계연감

Note : 1) The Population for 1946 was 19,369 thousands(male : 9,792 thousands) according to the population (de facto) count conducted through Si (City). Eud and Myeon as of August 25, 1946 by the U.S military Government in Korea. The citizen registration conducted in 1947 by the U.S. Military Government in Korea obtained a figure of 17,800 thousands (male : 9,279 thousands) for the Population.

2) Figures for 1949 are based on the "1st Population Census" taken as of May 1, 1949.

3) Figures for 1955 are based on the "1st Simplified Population Census" taken as of Sept. 1, 1955.

4) Figures for 1960 are based on "Population Censuses" taken as of December 1, 1960, including foreigners.

5) Based on New Population Projection, 1960. 1980 Provided by BCS, and 1955 and 1960 census, results. The figures shown are not published Population but estimated Population as of December 1st.

6) estimated population in consideration of family planning.

7) estimated population by United Nations

Source : Korea Statistical Year-Book 1966 Published by E.P.B., Republic of Korea.



4. 연 령 별 인 구 (1960) (1)  
Population by Age

연 령 Age	총 계 Total		수 수		시 부 Urban (all shi)			군 부 Rural (all gun)		
	계 Total	구 성 비 Ratio	남 Male	여 Female	계 Total	남 Male	여 Female	계 Total	남 Male	여 Female
총 수 Total	24 989 241	100.0	12 543 968	12 445 273	6 996 746	3 494 003	3 502 743	17 992 495	9 049 965	8 942 530
1 세	818 131	3.27	420 601	397 530	195 399	100 506	94 893	622 732	320 095	302 637
2	808 544	3.23	415 090	393 454	209 886	107 779	102 107	598 658	307 311	291 347
3	1 013 427	4.05	515 319	498 108	259 935	132 734	127 201	753 492	382 585	370 907
4	909 462	3.64	469 302	440 160	248 435	128 034	120 401	661 027	341 268	319 759
5	815 828	3.26	420 931	394 897	223 613	114 849	108 764	592 215	306 082	286 133
6	946 239	3.78	486 832	459 407	252 514	128 631	123 883	693 725	358 201	335 524
7	703 372	2.81	367 301	336 071	199 587	104 338	95 249	503 785	262 963	240 822
8	593 890	2.38	306 170	287 720	175 197	89 985	85 212	418 693	216 185	202 508
9	722 222	2.89	377 145	345 077	194 785	100 995	93 790	527 437	276 150	251 287
10	516 521	2.06	269 579	246 942	127 873	66 015	61 858	388 648	203 564	185 084
11	540 748	2.16	284 004	256 744	144 428	75 242	69 186	396 320	208 762	187 558
12	655 048	2.62	343 348	311 700	171 914	89 660	82 254	483 134	253 688	229 446
13	520 710	2.08	273 866	246 844	156 496	80 560	75 936	364 214	193 306	170 908
14	589 228	2.36	309 482	279 746	174 457	89 582	84 875	414 771	219 900	194 871
15	533 992	2.14	281 475	252 517	160 933	81 819	79 114	373 059	199 656	173 403
16	439 303	1.76	229 581	209 722	141 916	71 564	70 352	297 387	158 017	139 370
17	479 472	1.92	248 640	230 832	157 686	79 858	77 828	321 786	168 782	153 004
18	449 028	1.80	233 319	215 709	155 025	78 712	76 313	294 003	154 607	139 396
19	481 359	1.92	255 776	225 583	160 424	86 151	74 273	320 935	169 625	151 310
20	521 246	2.09	264 275	256 971	164 287	83 147	81 140	356 959	181 128	175 831
21	412 220	1.65	215 467	196 753	128 909	67 120	61 789	283 311	148 347	134 964
22	458 696	1.84	239 279	219 417	133 274	66 268	67 006	325 422	173 011	152 411
23	469 649	1.88	244 619	225 030	130 302	65 265	65 037	339 347	179 354	159 993
24	417 638	1.67	211 962	205 676	123 738	59 287	64 451	293 900	152 675	141 225
25	426 094	1.70	203 265	222 829	124 250	56 550	67 700	301 844	146 715	155 129
26	385 371	1.54	184 873	200 498	116 252	52 578	63 674	269 119	132 295	136 824
27	383 933	1.54	185 094	198 839	112 706	50 749	61 957	271 227	134 345	136 882
28	377 079	1.51	180 832	196 247	112 154	50 984	61 170	264 925	129 848	135 077
29	340 709	1.36	162 687	178 022	104 278	47 677	56 601	236 431	115 010	121 421
30	350 400	1.40	157 325	193 075	108 490	47 157	61 333	241 910	110 168	131 742

주 : 본표는 1960년(센서스)에 의한 각세별 인구로서 군부계수에는 읍 및 면부의 인구를 합산한것임  
 계수는 (세는나이)로 조사되었기 때문에 타(센서스) 및 인구조사등이 사용하고 있는 (만세) 인구와는 국제적 비교성이 결여되고 있음  
 자료 : 경제기획원조사통계국

Note : This table Covers the Population by age and added up the Population of Myeon and Eub to the figure for "Rural", and the figure in this table can not be Comparable with the other census population Surveyed by using the term of full year old due to using of the traditional Counting method of age in this Survey  
 Source : Bureau of Statistics, Economic Planning Board.

4. 연령별  
Population by

연령 Age	총 Total		수		시 Urban (all shi)			군 Rural (all gun)		
	계 Total		남 Male	여 Female	계 Total	남 Male	여 Female	계 Total	남 Male	여 Female
	계 Total	구 성 비 Ratio								
31	307 249	1.23	144 961	162 288	96 691	44 648	52 043	210 558	100 313	110 245
32	317 821	1.27	149 606	168 215	104 595	49 494	55 101	213 226	100 112	113 114
33	309 543	1.23	147 462	162 081	100 203	47 404	52 799	209 340	100 058	109 282
34	271 321	1.08	127 742	143 579	88 694	41 807	46 887	182 627	85 935	96 692
35	287 749	1.15	133 103	154 646	88 566	41 845	46 721	199 183	91 258	107 925
36	276 024	1.10	128 313	147 711	87 852	40 290	47 562	188 172	88 023	100 149
37	275 255	1.10	134 278	140 977	87 146	43 020	44 126	188 109	91 258	96 851
38	292 966	1.17	148 123	144 843	93 804	49 992	43 812	199 162	98 131	101 031
39	284 743	1.14	143 742	141 001	89 679	47 859	41 820	195 064	95 883	99 181
40	281 567	1.12	135 929	145 638	85 659	44 301	41 358	195 908	91 628	104 280
41	225 175	0.90	115 269	109 906	69 953	38 149	31 804	155 222	77 120	78 102
42	245 702	0.98	126 897	118 805	73 132	40 381	32 751	172 570	86 516	86 054
43	209 846	0.84	106 506	103 340	60 475	32 728	27 747	149 371	73 778	75 593
44	225 180	0.90	114 266	110 914	63 793	33 802	29 991	161 387	80 464	80 923
45	233 672	0.93	114 904	118 768	62 858	32 602	30 256	170 814	82 302	88 512
46	202 582	0.81	101 806	100 776	55 113	28 245	26 868	147 469	73 561	73 908
47	205 318	0.82	104 754	100 564	56 195	29 959	26 236	149 123	74 795	74 328
48	198 615	0.80	99 323	99 292	52 507	27 906	24 601	146 108	71 417	74 691
49	193 574	0.77	97 230	96 344	50 641	27 060	23 581	142 933	70 170	72 763
50	213 811	0.86	104 096	109 715	54 573	28 343	26 230	159 238	75 753	83 485
51	172 182	0.68	88 231	83 951	44 475	23 929	20 546	127 707	64 302	63 405
52	189 521	0.76	97 260	92 261	48 267	26 335	21 932	141 254	70 925	70 329
53	164 636	0.66	83 475	81 161	40 330	21 051	19 279	124 306	62 424	61 882
54	144 426	0.58	71 221	73 205	34 806	17 805	17 001	109 620	53 416	56 204
55	159 804	0.64	78 498	81 306	35 724	18 015	17 709	124 080	60 483	63 597
56	149 857	0.60	72 921	76 936	33 689	16 370	17 319	116 168	56 551	59 617
57	116 570	0.46	55 673	60 897	26 335	12 580	13 755	90 235	43 093	47 142
58	124 415	0.50	58 175	66 240	26 897	12 357	14 540	97 518	45 818	51 700
59	113 892	0.46	53 478	60 414	23 697	10 721	12 976	90 195	42 757	47 438
60	132 992	0.53	60 272	72 720	26 540	11 464	15 076	106 452	48 808	57 644
61	117 094	0.47	54 249	62 845	23 933	10 496	13 437	93 161	43 753	49 408
62	108 537	0.43	48 987	59 550	21 608	9 045	12 563	86 929	39 942	46 987
63	110 676	0.44	50 351	60 325	21 782	9 186	12 596	88 894	41 165	47 729
64	97 272	0.39	43 588	53 684	19 621	7 924	11 697	77 651	35 664	41 987
65	105 493	0.42	45 533	59 960	19 696	7 644	12 052	85 797	37 889	47 908

인 구 (1960) (2)  
Age

연 령 Age	총 Total		수 Total		시 Urban (all shi)			군 Rural (all gun)		
	계 Total		남 Male	여 Female	계 Total	남 Male	여 Female	계 Total	남 Male	여 Female
	계 Total	구 성 비 Ratio								
66	76 595	0.30	33 880	42 715	15 056	6 007	9 049	61 539	27 873	33 666
67	85 759	0.34	37 291	48 468	16 277	6 324	9 953	69 482	30 967	38 515
68	68 972	0.28	28 920	40 052	13 499	5 044	8 455	55 473	23 876	31 597
69	67 913	0.27	28 582	39 331	13 220	4 757	8 463	54 693	23 825	30 868
70	79 507	0.32	31 511	47 996	14 529	5 040	9 489	64 978	26 471	38 507
71	60 895	0.24	25 644	35 251	11 743	4 179	7 564	49 152	21 465	27 687
72	52 860	0.21	21 273	31 587	10 229	3 353	6 876	42 631	17 920	24 711
73	53 893	0.22	21 964	31 929	10 188	3 393	6 795	43 705	18 571	25 134
74	49 847	0.20	20 327	29 520	9 417	3 151	6 266	40 430	17 176	23 254
75	37 531	0.15	14 842	22 689	6 209	2 004	4 205	31 322	12 838	18 484
76	27 965	0.11	11 009	16 956	5 063	1 540	3 523	22 902	9 469	13 433
77	26 065	0.10	10 546	15 519	4 651	1 534	3 117	21 414	9 012	12 402
78	27 677	0.11	10 851	16 826	4 595	1 489	3 106	23 082	9 362	13 720
79	21 425	0.08	8 387	13 038	3 615	1 072	2 543	17 810	7 315	10 495
80	23 132	0.09	8 796	14 336	3 791	1 124	2 667	19 341	7 672	11 669
81	13 166	0.05	5 035	8 131	2 175	670	1 505	10 991	4 365	6 626
82	14 320	0.05	5 367	8 953	2 275	679	1 596	12 045	4 688	7 357
83	11 178	0.04	4 164	7 014	1 916	582	1 334	9 262	3 582	5 680
84	6 644	0.03	2 382	4 262	1 234	338	896	5 410	2 044	3 366
85	6 741	0.03	2 405	4 336	1 169	293	876	5 572	2 112	3 460
86	4 309	0.01	1 530	2 779	729	196	533	3 580	1 334	2 246
87	3 671	0.01	1 215	2 456	641	175	466	3 030	1 040	1 990
88	2 823	0.01	982	1 841	500	137	363	2 323	845	1 478
89	2 172	0.01	684	1 488	387	90	297	1 785	594	1 191
90	2 049	0.01	659	1 390	407	98	309	1 642	561	1 081
91	703	0.00	221	482	188	53	135	515	168	347
92	436	0.00	137	299	50	14	36	386	123	263
93	437	0.00	136	301	34	9	25	403	127	276
94	222	0.00	49	173	28	10	18	194	39	155
95	135	0.00	30	105	18	3	15	117	27	90
96	126	0.00	34	92	12	2	10	114	32	82
97	80	0.00	25	55	6	1	5	74	24	50
98	130	0.00	39	91	16	4	12	114	35	79
99	63	0.00	20	43	8	5	3	55	15	40
100세 이상 and over	72	0.00	20	52	1	—	1	71	20	51
미상 Un der known	15 089	0.06	7 350	7 739	4 198	2 080	2 118	10 891	5 270	5 621

5. 도별 가구 및 성연령별 인구 (1965)  
Households by District and Population by Sex and Age

지 역 별 District	가 구 수 Households			인 구 수 Populations			연 령 Age		
	계 Total	농 가 Farm	비 농 가 Non-farm	계 Total	남 Male	여 Female	~14 Years	15~59 Years	60세~ Years
<b>총 수 Total</b>	<b>4 844 439</b>	<b>2 471 537</b>	<b>2 372 902</b>	<b>28 647 176</b>	<b>14 351 585</b>	<b>14 295 591</b>	<b>12 103 007</b>	<b>14 944 184</b>	<b>1 599 985</b>
서울특별시 Seoul Special City	649 290	18 302	630 988	3 470 880	1 708 423	1 762 457	1 307 371	2 032 717	130 792
부산시 Busan-si	256 164	10 418	245 746	1 419 808	698 395	721 413	571 475	794 704	53 629
경기도 Gyeonggi-do	507 376	256 726	250 650	2 984 374	1 492 519	1 491 855	1 254 827	1 575 172	154 375
강원도 Gangweon-do	312 688	156 968	155 720	1 771 035	902 167	868 868	783 351	898 635	89 049
충청북도 Chungcheong-bug-do	246 076	173 830	72 246	1 537 250	780 984	756 266	677 272	766 136	93 842
충청남도 Chungcheong-nam-do	456 239	301 081	155 158	2 899 838	1 464 123	1 435 715	1 259 941	1 470 447	169 450
전라북도 Jeonla-bug-do	413 431	269 551	143 880	2 516 528	1 261 330	1 255 198	1 099 284	1 269 399	147 845
전라남도 Jeonla-nam-do	639 783	437 656	202 127	4 013 011	2 021 788	1 991 223	1 738 592	2 012 557	261 862
경상북도 Gyeongsang-bug-do	751 093	431 979	319 114	4 479 614	2 249 684	2 229 930	1 904 816	2 316 231	258 567
경상남도 Gyeongsang-nam-do	540 933	356 645	184 288	3 228 433	1 618 448	1 609 985	1 375 056	1 641 767	211 610
제주도 Jeju-do	71 366	58 381	12 985	326 405	153 724	172 681	131 022	166 419	28 964

자료 : 경제기획원통계국

Source : Bureau of Statistics Economic Planning Board.

6. 시,군,구별 가구 및 성연령별 인구 (1965) (1)  
Households by District and Population by Sex and Age

지 역 별 District	가 구 수 Households			인 구 수 Populations			연 령 Age		
	계 Total	농 가 Farm	비 농 가 Non-farm	계 Total	남 Male	여 Female	~14세 Years	15~59세 Years	60~세 Years
<b>총 수 Total</b>	<b>4 844 439</b>	<b>2 471 537</b>	<b>2 372 902</b>	<b>28 647 176</b>	<b>14 351 585</b>	<b>14 295 591</b>	<b>12 103 007</b>	<b>14 944 184</b>	<b>1 599 985</b>
<b>서울특별시 Seoul Special City</b>	<b>649 290</b>	<b>18 302</b>	<b>630 988</b>	<b>3 470 880</b>	<b>1 708 423</b>	<b>1 762 457</b>	<b>1 307 371</b>	<b>2 032 717</b>	<b>130 792</b>
종로구 Jongro-gu	40 267	5	40 262	229 007	108 626	120 381	77 066	142 270	9 671
중구 Jung-gu	30 744	23	30 721	169 414	81 612	87 802	55 851	107 949	5 614
동대문구 Dongdaemun-gu	91 417	1 265	90 152	478 721	237 139	241 582	181 109	280 121	17 491
성동구 Secngdong-gu	95 532	5 949	89 583	510 524	254 290	256 234	198 516	292 476	19 532
성북구 Seongbug-gu	82 107	2 265	79 842	441 075	217 157	223 918	164 748	258 934	17 393
서대문구 Seodaemun-gu	88 385	1 702	86 683	473 834	235 618	238 216	179 018	276 727	18 089
마포구 Mapo-gu	54 671	319	54 352	287 498	141 065	146 433	107 337	168 663	11 498
용산구 Yongsan-gu	59 501	55	59 446	307 866	149 563	158 303	116 177	181 135	10 554
영등포구 Yeoungdeungpo-gu	106 666	6 719	99 947	572 941	283 353	289 588	227 549	324 442	20 950
<b>부산시 Busan-si</b>	<b>256 164</b>	<b>10 418</b>	<b>245 746</b>	<b>1 419 808</b>	<b>698 395</b>	<b>721 413</b>	<b>571 475</b>	<b>794 704</b>	<b>53 629</b>
중구 Jung-gu	23 408	—	23 408	133 477	65 022	68 455	51 321	77 999	4 157
서구 Seo-gu	51 410	1 541	49 869	290 005	142 281	147 724	115 837	162 924	11 244
동구 Dong-gu	43 316	71	43 245	239 763	117 111	122 652	97 109	134 147	8 507
영도구 Yeongdo-gu	28 007	915	27 492	154 017	76 481	77 536	63 055	85 424	5 538
부산진구 Busanjin-gu	78 367	3 964	74 403	425 319	210 765	214 554	172 570	236 956	15 793
동래구 Dongrae-gu	31 656	4 327	27 329	177 227	86 735	90 492	71 583	97 254	8 390

6. 시, 군, 구별 가구 및 성연령별 인구 (1965) (2)  
Households by District and Population by Sex and Age

지 역 별 District	가 구 수 Households			인 구 수 Populations			연 령 Age		
	계 Total	농 가 Farm	비 농 가 Non-Farm	계 Total	남 Male	여 Female	~14세 Years	15~59세 Years	60세~ Years
<b>경 기 도 Gyeonggi-do</b>	<b>507 376</b>	<b>256 726</b>	<b>250 650</b>	<b>2 984 374</b>	<b>1 492 519</b>	<b>1 491 855</b>	<b>1 254 827</b>	<b>1 575 172</b>	<b>154 375</b>
인 천 시 Incheon-si	90 181	7 553	82 628	485 511	242 421	243 090	196 737	270 440	18 334
수 원 시 Suweon-si	21 665	3 888	17 777	123 134	60 860	62 274	49 493	67 702	5 939
의 정 부 시 Euijeongbu-si	13 131	1 610	11 521	69 969	34 091	35 878	29 844	37 838	2 287
고 양 군 Goyang-gun	14 471	9 525	4 946	86 151	43 232	42 919	35 886	45 809	4 456
광 주 군 Gwangju-gun	16 566	12 980	3 586	102 827	51 859	50 968	44 524	51 389	6 914
양 주 군 Yangju-gun	35 641	18 228	17 413	210 470	103 971	106 499	87 552	112 170	10 748
연 천 군 Yeoncheon-gun	13 487	7 595	5 892	68 638	35 026	33 612	29 420	36 321	2 897
포 천 군 Pocheon-gun	24 274	12 737	11 537	134 684	67 053	67 631	58 809	69 562	6 313
가 평 군 Gapyeong-gun	12 912	8 285	4 627	72 321	36 526	35 795	32 347	36 146	3 828
양 평 군 Yangpyeong-gun	18 615	14 071	4 544	113 292	57 478	55 814	50 546	55 721	7 025
여 주 군 Yeaju-gun	17 747	13 723	4 024	108 836	54 763	54 073	48 297	53 927	6 612
이 천 군 Icheon-gun	18 647	13 653	4 994	116 708	59 058	57 650	51 604	58 165	6 939
용 인 군 Yangin-gun	17 103	13 640	3 463	106 124	53 856	52 268	45 431	53 447	7 246
안 성 군 Anseong-gun	22 849	16 568	6 281	143 991	73 123	70 868	62 051	73 336	8 604
평 택 군 Pyeongtaeg-gun	29 417	16 737	12 680	182 209	91 126	91 083	78 046	95 531	8 632
화 성 군 Hwaseong-gun	32 285	25 302	6 983	204 719	102 896	101 823	86 379	105 470	12 870
시 흥 군 Siheung-gun	20 103	9 969	10 134	122 542	60 915	61 627	49 470	66 736	6 336
부 천 군 Bucheon-gun	22 038	11 002	11 036	128 387	64 476	63 911	51 926	69 158	7 303
김 포 군 Gimpo-gun	14 410	10 329	4 081	84 928	42 605	42 323	35 534	44 408	4 986
강 화 군 Ganghwa-gun	20 093	14 691	5 402	119 129	59 088	60 041	48 055	63 552	7 522
파 주 군 Paju-gun	28 806	13 171	15 635	182 404	89 352	93 052	75 050	99 639	7 715
옹 진 군 Ongjin-gun	2 935	1 469	1 466	17 400	8 744	8 656	7 826	8 705	869
<b>강 원 도 Gangweon-do</b>	<b>312 688</b>	<b>156 968</b>	<b>155 720</b>	<b>1 771 035</b>	<b>902 167</b>	<b>868 868</b>	<b>783 351</b>	<b>898 635</b>	<b>89 049</b>
춘 천 시 Chuncheon-si	18 071	1 566	16 505	101 323	50 352	50 971	43 240	54 051	4 032
원 주 시 Weonju-si	16 617	2 172	14 445	94 545	47 439	47 106	42 606	48 146	3 793
강 능 시 Gangneung-si	11 246	4 000	7 246	64 720	32 397	32 323	24 942	35 661	4 117
속 초 시 Sogcho-si	11 354	1 259	10 095	60 316	30 357	29 959	27 387	30 851	2 078
춘 성 군 Chunseong-gun	15 899	11 757	4 142	90 253	46 005	44 248	41 069	44 283	4 901
홍 천 군 Hongcheon-gun	21 003	16 251	4 752	128 228	65 295	62 933	59 731	61 329	7 168
횡 성 군 Hoengseong-gun	16 836	14 007	2 829	100 804	51 008	49 796	46 328	48 393	6 083
원 성 군 Weonseong-gun	15 439	12 478	2 961	93 758	47 792	45 966	42 320	45 583	5 855
영 월 군 Yeongweol-gun	20 909	10 797	10 112	119 088	61 176	57 912	53 101	60 020	5 967
평 창 군 Pyeongchang-gun	16 348	13 406	2 942	98 445	50 720	47 725	44 434	48 180	5 831
정 선 군 Jeongseon-gun	18 046	9 017	9 029	99 465	52 030	47 435	44 026	50 943	4 496
철 원 군 Cheolweon-gun	12 549	7 680	4 869	65 507	33 259	32 248	28 611	33 927	2 969

6. 시, 군, 구별 가구 및  
Households by District and

지 역 별 District	가 구 수 Households			인 구 수 Populations			연 령 Age		
	계 Total	농 가 Farm	비 농 가 Non.farm	계 Total	남 Male	여 Female	~14세 Years	15~59세 Years	60~세 Years
화천군 Hwacheon-gun	11 167	5 646	5 521	55 878	28 306	27 572	25 643	28 156	2 079
양구군 Yanggu-gun	7 356	3 979	3 377	38 496	19 625	18 871	17 805	19 063	1 628
인제군 Inje-gun	11 401	6 912	4 489	61 006	31 223	29 783	28 594	29 575	2 837
고성군 Goseong-gun	11 378	4 892	6 486	59 716	30 580	29 136	25 408	31 163	3 145
양양군 Yangyang-gun	8 625	5 606	3 019	48 763	24 937	23 826	19 326	25 894	3 543
명주군 Myeongju-gun	25 528	10 735	14 793	151 267	77 024	74 243	63 786	79 446	8 035
삼척군 Samcheog-gun	42 916	14 808	28 108	239 457	122 642	116 815	104 994	123 971	10 492
<b>충청북도 Chunhcheong-bug-do</b>	<b>246 076</b>	<b>173 830</b>	<b>72 246</b>	<b>1 537 250</b>	<b>780 984</b>	<b>756 266</b>	<b>677 272</b>	<b>766 136</b>	<b>93 842</b>
청주시 Cheongju-si	20 666	3 834	16 832	120 900	60 484	60 416	49 332	65 754	5 814
충주시 Chungju-si	13 349	4 167	9 182	78 712	39 695	39 017	34 086	40 786	3 840
청원군 Cheongweon-gun	34 752	28 703	6 049	226 151	115 280	110 871	98 885	112 446	14 820
보은군 Boeun-gun	17 629	14 282	3 347	113 825	57 992	55 833	50 847	55 760	7 218
옥천군 Ogcheon-gun	17 648	14 660	2 988	111 663	56 882	54 781	48 870	55 102	7 691
영동군 Yeongdong-gun	20 859	15 737	5 122	124 075	62 958	61 117	53 390	62 493	8 192
괴산군 Goesan-gun	25 022	20 052	4 970	159 515	81 338	78 177	70 459	78 767	10 289
진천군 Jincheon-gun	13 922	10 734	3 188	88 782	45 128	43 654	39 692	43 789	5 301
음성군 Eumseong-gun	19 286	15 076	4 210	127 007	64 393	62 614	56 589	62 668	7 750
증평군 Jungweon-gun	23 597	19 436	4 161	150 863	76 747	74 116	68 851	72 348	9 664
제천군 Jecheon-gun	25 141	17 091	8 050	152 202	77 291	74 911	68 923	74 488	8 791
단양군 Danyang-gun	14 205	10 058	4 147	83 555	42 796	40 759	37 348	41 735	4 472
<b>충청남도 Chungcheong-nam-do</b>	<b>456 239</b>	<b>301 081</b>	<b>155 158</b>	<b>2 899 838</b>	<b>1 464 123</b>	<b>1 435 715</b>	<b>1 259 941</b>	<b>1 470 447</b>	<b>169 450</b>
대전시 Daejeon-si	51 866	4 563	47 303	307 412	152 561	154 851	127 770	167 597	12 045
천안시 Cheonan-si	11 084	3 615	7 469	68 564	34 484	34 080	29 692	35 861	3 011
금산군 Geumsan-gun	19 263	15 671	3 592	122 780	62 633	60 147	54 267	61 203	7 310
대덕군 Daedeog-gun	17 424	13 188	4 236	113 359	57 085	56 274	49 002	57 126	7 231
연기군 Yeongi-gun	17 452	11 979	5 473	110 172	55 738	54 434	47 753	55 749	6 670
공주군 Gongju-gun	31 529	23 081	8 448	204 207	103 934	100 273	89 335	101 867	13 005
논산군 Ronsan-gun	41 307	26 656	14 651	259 071	130 243	128 828	113 780	130 121	15 170
부여군 Buyeo-gun	30 929	23 310	7 619	195 733	98 546	97 187	87 043	96 339	12 351
서천군 Seocheon-gun	25 374	18 564	6 810	162 221	82 063	80 158	68 432	83 618	10 171
보령군 Boryeong-gun	22 955	17 398	5 557	147 437	74 659	72 778	63 819	74 342	9 276
청양군 Cheong-gun	16 781	12 848	3 933	106 796	54 047	52 749	47 370	52 623	6 803
홍성군 Hongseong-gun	23 822	17 954	5 868	154 383	78 259	76 124	67 685	77 107	9 591
예산군 Yesan-gun	27 793	20 610	7 183	180 045	91 209	88 836	79 398	89 708	10 939
서산군 Seosan-gun	42 325	33 762	8 563	272 831	138 794	134 037	117 213	139 359	16 259

성 연 령 별 인 구 (1965) (3)  
Population by Sex and Age

지 역 별 District	가 구 수 Households			인 구 수 Populations			연 령 Age		
	계 Total	농 가 Farm	비 농 가 Non-farm	계 Total	남 Male	여 Female	~14세 Years	15~59세 Years	60~세 Years
당진군 Dongjin-gun	28 060	21 518	6 542	186 736	94 703	92 033	82 281	93 436	11 019
아산군 Asan-gun	27 305	19 727	7 578	173 744	87 339	86 405	75 928	87 327	10 489
천원군 Cheonweon-gun	20 970	16 637	4 333	134 347	67 826	66 521	59 173	67 064	8 110
<b>전라북도 Jeonla-bug-do</b>	<b>413 431</b>	<b>269 551</b>	<b>143 880</b>	<b>2 516 528</b>	<b>1 261 330</b>	<b>1 255 198</b>	<b>1 099 284</b>	<b>1 269 399</b>	<b>147 845</b>
전주시 Jeonju-si	36 482	7 136	29 346	216 908	107 625	109 283	89 933	117 001	9 974
군산시 Gunsan-si	17 520	1 377	16 143	100 448	49 588	50 860	40 836	55 273	4 339
이리시 Iri-si	13 274	2 198	11 076	77 149	38 609	38 540	32 351	41 674	3 124
완주군 wanju-gun	30 026	22 626	7 400	187 396	94 461	92 935	84 005	91 853	11 538
진안군 Jinan-gun	16 634	13 763	2 871	100 169	51 137	49 032	44 816	49 423	5 930
무주군 Muju-gun	12 621	10 225	2 396	74 708	38 043	36 665	33 502	36 943	4 263
장수군 Jangsu-gun	13 438	10 667	2 771	80 025	40 709	39 316	36 555	38 760	4 710
임실군 Imsil-gun	19 714	15 815	3 899	118 121	59 389	58 732	52 869	57 898	7 354
남원군 Namweon-gun	31 124	23 345	7 779	187 965	94 655	93 310	83 465	92 518	11 982
순창군 Sunchang-gun	17 858	14 770	3 088	105 521	52 907	52 614	46 340	51 865	7 316
정읍군 Jeongeub-gun	45 476	31 513	13 963	278 616	139 348	139 268	123 002	138 222	17 392
고창군 Gochang-gun	31 894	24 781	7 113	195 603	97 842	97 761	86 445	96 626	12 532
부안군 Buan-gun	27 879	19 888	7 991	172 866	86 068	86 798	76 500	86 208	10 158
김제군 Gimje-gun	41 608	29 782	11 826	256 194	127 577	128 617	111 439	129 245	15 510
옥구군 Okgu-gun	23 917	15 904	8 013	150 722	75 853	74 869	63 856	77 905	8 961
익산군 Igsan-gun	33 966	25 761	8 205	214 117	107 519	106 598	93 370	107 985	12 762
<b>전라남도 Jeonla-nam-do</b>	<b>639 783</b>	<b>437 656</b>	<b>202 127</b>	<b>4 013 011</b>	<b>2 021 788</b>	<b>1 991 223</b>	<b>1 738 592</b>	<b>2 012 557</b>	<b>261 862</b>
광주시 Gwangju-si	57 677	10 337	47 340	365 611	183 800	181 811	149 292	199 801	16 518
목포시 Mogpo-si	26 697	1 795	24 902	157 382	79 548	77 834	66 024	84 819	6 539
여수시 Yeosu-si	16 719	2 388	14 331	97 533	48 499	49 034	40 037	52 423	5 073
순천시 Suncheon-si	12 679	4 560	8 119	77 749	39 425	38 324	32 341	40 475	4 933
광산군 Gwangsan-gun	20 640	15 058	5 582	132 713	66 766	65 947	58 446	65 664	8 603
담양군 Damyang-gun	20 642	16 549	4 093	129 508	65 012	64 96	56 688	63 211	9 609
곡성군 Gogseong-gun	17 876	15 093	2 783	112 104	56 375	55 729	50 177	53 602	8 325
구례군 Gurye-gun	12 781	10 029	2 752	78 385	39 659	38 726	34 310	38 179	5 896
광양군 Gwangyang-gun	15 395	11 937	3 458	97 423	49 584	47 839	41 739	48 469	7 215
여천군 Yeochon-gun	23 260	19 387	3 873	157 086	79 785	77 301	67 111	78 193	11 782
승주군 Seungju-gun	24 368	20 713	3 655	156 055	79 317	76 738	69 771	74 746	
고흥군 Goheung-gun	35 269	27 537	7 732	232 523	118 515	114 008	99 355	115 745	
보성군 Boseong-gun	28 996	21 421	7 575	181 037	91 096	89 941	78 870	89 150	
화순군 Hwasun-gun	24 551	19 578	4 973	149 854	75 408	74 446	66 515	73 323	

6. 시, 군, 구 별 가구 및  
Households by District and

지 역 별 District	가 구 수 Households			인 구 수 Populations			연 령 Age		
	계 Total	농 가 Farm	비 농 가 Non-farm	계 Total	남 Male	여 Female	~14세 Years	15~59세 Years	60~세 Years
장 흥 군 Jangheung-gun	23 083	17 486	5 597	142 808	72 215	70 593	61 686	71 407	9 715
강 진 군 Gangjin-gun	20 626	15 720	4 906	127 878	64 142	63 736	55 146	63 335	9 397
해 남 군 Haenam-gun	36 422	29 376	7 046	229 940	115 360	114 580	101 047	113 936	14 957
영 암 군 Yeongam-gun	22 884	18 812	4 072	141 489	71 012	70 477	62 385	69 493	9 611
무 안 군 Muan-gun	49 333	41 105	8 228	318 087	159 300	158 787	140 077	157 740	20 270
나 주 군 Raju-gun	40 501	30 246	10 255	248 939	125 375	123 564	111 247	121 679	16 013
함 평 군 Hampyeong-gun	22 716	19 032	3 684	141 845	71 472	70 373	63 327	69 138	9 380
영 광 군 Yeonggwang-gun	25 655	19 924	5 731	160 774	81 050	79 724	71 862	78 798	10 114
장 성 군 Jangseong-gun	21 603	16 711	4 892	132 133	66 861	65 272	56 827	65 850	9 456
완 도 군 Wando-gun	21 776	17 826	3 950	138 942	69 861	69 081	58 871	70 805	9 266
진 도 군 Jindo-gun	17 634	15 036	2 598	105 213	52 351	52 862	45 441	52 576	7 196
<b>경 상 북 도 Gyeongsang-bug-do</b>	<b>751 093</b>	<b>431 979</b>	<b>319 114</b>	<b>4 479 614</b>	<b>2 249 684</b>	<b>2 229 930</b>	<b>1 904 816</b>	<b>2 316 231</b>	<b>258 567</b>
대 구 시 Daegu-si	151 672	7 484	144 188	811 406	399 132	412 274	316 431	465 080	29 895
포 항 시 Pohang-si	12 046	2 360	9 686	65 525	32 542	32 983	26 673	36 115	2 737
경 주 시 Gyeongju-si	15 696	6 957	8 739	85 883	42 641	43 242	35 400	45 458	5 025
김 천 시 Gimcheon-si	10 109	2 659	7 450	57 162	28 651	28 511	23 914	30 488	2 760
안 동 시 Andong-si	10 796	1 612	9 184	61 640	30 895	30 745	26 915	32 120	2 605
달 성 군 Dalseong-gun	22 281	16 627	5 654	136 064	68 643	67 421	57 797	68 853	9 414
군 위 군 Gunwi-gun	12 921	10 566	2 355	80 243	40 604	39 639	34 568	40 199	5 476
의 성 군 Eiseong-gun	32 452	26 426	6 026	210 045	106 284	103 761	92 518	104 148	13 379
안 동 군 Andong-gun	31 224	26 052	5 172	198 268	100 125	98 143	87 645	97 479	13 144
청 송 군 Cheongsong-gun	13 819	10 756	3 063	85 388	43 422	41 966	37 630	42 826	4 932
영 양 군 Yeongyang-gun	10 726	8 449	2 277	65 203	33 117	32 086	29 155	32 446	3 602
영 덕 군 Yeongdeog-gun	19 364	13 792	5 572	117 497	58 776	58 721	50 363	60 189	6 945
영 일 군 Yeongil-gun	34 839	24 926	9 913	210 278	106 160	104 118	87 936	108 498	13 844
월 성 군 Weolseong-gun	35 388	26 819	8 569	210 171	105 505	104 666	88 748	106 954	14 469
영 천 군 Yeongcheon-gun	32 664	23 542	9 122	199 701	100 822	98 879	86 611	101 569	11 521
경 산 군 Gyeongsan-gun	25 493	18 988	6 505	160 574	81 194	79 380	68 194	82 863	9 517
청 도 군 Cheongdo-gun	20 415	15 416	4 999	124 174	62 343	61 831	53 218	62 314	8 642
고 령 군 Goryeong-gun	12 691	9 767	2 924	78 288	39 329	38 959	34 016	39 263	5 009
성 주 군 Seongju-gun	20 006	15 753	4 253	124 165	62 655	61 510	53 377	62 558	8 230
칠 곡 군 Chilgok-gun	19 358	13 278	6 080	118 236	59 646	58 590	50 332	60 465	7 439
금 능 군 Geumneung-gun	25 365	21 698	3 667	156 486	79 642	76 844	66 255	79 227	11 004
성 선 산 군 Seonsan-gun	19 275	14 959	4 316	119 857	60 320	59 537	51 969	59 961	7 927
홍 송 주 군 Sangju-gun	42 128	32 317	9 811	265 670	134 300	131 370	118 167	130 639	16 864
예 산 경 군 Mungyeon-gun	26 460	16 729	9 731	161 116	81 838	79 278	72 986	78 676	9 454
서 산 칠 군 Yecheon-gun	26 456	21 148	5 308	165 886	83 659	82 227	73 189	81 869	10 828



성 연 령 별 인 구 (1965) (4)

Population by Sex and Age

지 역 별 District	가 구 수 Households			인 구 수 Populations			연 령 Age		
	계 Total	농 가 Farm	비 농 가 Non-farm	계 Total	남 Male	여 Female	~14세 Years	15~59세 Years	60~세 Years
영 주 군 Yeongju-gun	25 549	15 191	10 358	154 999	77 656	77 343	68 792	77 245	8 962
봉 화 군 Bonghwa-gun	19 299	13 382	5 917	117 132	59 485	57 647	52 355	57 829	6 948
울 진 군 Uljin-gun	19 019	13 052	5 967	116 861	59 153	57 708	50 232	59 588	7 041
울 능 군 Ulneung-gun	3 582	1 274	2 308	21 696	11 145	10 551	9 430	11 312	954
<b>경 상 남 도 Gyeongsang-nam-do</b>	<b>540 933</b>	<b>356 645</b>	<b>184 288</b>	<b>3 228 433</b>	<b>1 618 448</b>	<b>1 609 985</b>	<b>375 056</b>	<b>1 641 767</b>	<b>211 610</b>
마 산 시 Masan-si	28 802	1 541	27 261	158 629	77 850	80 779	64 610	86 687	7 332
진 주 시 Jinju-si	18 087	3 712	14 375	104 202	51 291	52 911	42 317	56 668	5 217
충 무 시 Chungmu-si	9 480	1 765	7 715	52 081	25 495	26 586	20 543	28 323	3 215
진 해 시 Jinhae-si	14 708	1 585	13 123	76 790	38 531	38 259	32 708	41 094	2 988
삼천포시 Samcheonpo-si	9 286	3 890	5 396	53 969	26 837	27 132	22 287	28 042	3 640
울 산 시 Ulsan-si	17 165	7 730	9 435	96 701	48 048	48 653	38 397	52 196	6 108
진 양 군 Jinyang-gun	24 359	19 841	4 518	150 132	75 756	74 376	65 860	74 725	9 547
의 령 군 Euiryeong-gun	18 122	15 033	3 089	107 208	53 840	53 368	47 478	52 717	7 013
함 안 군 Haman-gun	20 946	16 664	4 282	125 636	62 744	62 892	53 413	63 495	8 728
창 영 군 Changyeong-gun	26 076	20 248	5 828	159 865	80 294	79 571	70 375	79 703	9 787
일 양 군 Milyang-gun	35 404	24 335	11 069	215 173	107 717	107 456	93 485	108 686	13 002
양 산 군 Yangsan-gun	10 373	7 575	2 798	59 859	30 126	29 733	24 226	31 232	4 401
울 주 군 Uiju-gun	20 958	16 455	4 503	126 264	62 947	63 317	51 821	65 012	9 431
동 래 군 Dongrae-gun	9 608	6 357	3 251	56 749	28 365	28 384	23 158	29 400	4 191
김 해 군 Gimhae-gun	34 908	24 265	10 643	205 721	102 923	102 798	84 910	107 631	13 180
창 원 군 Changweon-gun	30 393	22 607	7 786	180 818	90 830	89 988	74 863	93 411	12 544
통 영 군 Tongyeong-gun	13 455	10 204	3 251	84 763	43 047	41 716	35 988	43 044	5 731
거 제 군 Geoje-gun	19 925	13 988	5 937	121 295	61 406	59 889	51 134	61 283	8 878
고 성 군 Goseong-gun	22 016	16 673	5 343	135 107	67 760	67 347	57 903	67 696	9 508
사 천 군 Sacheon-gun	15 677	12 242	3 435	97 417	48 851	48 566	42 353	48 626	6 438
남 해 군 Namhae-gun	22 144	16 891	5 253	136 433	68 832	67 601	57 114	67 651	11 668
하 동 군 Hadong-gun	23 335	17 589	5 746	143 894	72 865	71 029	63 334	69 863	10 697
산 청 군 Sancheong-gun	19 529	15 566	3 963	116 762	58 386	58 376	51 949	56 901	7 912
함 양 군 Hamyang-gun	20 543	16 309	4 234	124 178	62 834	61 344	53 793	61 726	8 659
거 창 군 Geochang-gun	23 544	18 000	5 544	140 844	71 004	69 840	61 791	69 379	9 674
합 천 군 Habcheon-gun	32 090	25 580	6 510	197 943	99 869	98 074	89 246	96 576	12 121
<b>제 주 도 Jeju-do</b>	<b>71 366</b>	<b>58 381</b>	<b>12 985</b>	<b>326 405</b>	<b>153 724</b>	<b>172 681</b>	<b>131 022</b>	<b>166 419</b>	<b>28 964</b>
제 주 시 Jeju-si	17 342	9 791	7 551	84 267	40 384	43 883	33 784	44 404	
북제주군 Bugjeju-gun	26 745	24 699	2 046	115 718	53 581	62 137	44 781	58 447	5
남제주군 Namjeju-gun	27 279	23 891	3 388	126 420	59 759	66 661	52 457	63 5	73 (19)

7. 국 토 이 용  
Utilization Status of

단위:정보

연 Year	별	총 면 적 Total	농 경 지 Cultivated land				계 Total
			계 Total	답 Raddy Field	전 Upland	%	
1951		9 925 096	1 958 236.1	1 159 224.8	799 011.3	—	—
1952		9 925 096	1 958 679.6	1 163 038.5	795 641.1	20	6 468 862
1953		9 925 096	1 955 665.3	1 161 998.5	793 666.8	20	6 468 862
1954		9 925 096	1 966 627.6	1 170 638.9	795 988.7	20	6 396 555
1955		9 925 096	2 011 454.2	1 197 276.9	814 177.3	20	6 726 382
1956		9 925 096	2 008 467.0	1 198 651.7	809 815.3	20	6 747 550
1957		9 925 096	2 015 464.2	1 202 871.1	812 593.1	20	6 708 568
1958		9 925 096	2 029 113.1	1 209 661.7	819 451.4	20	6 721 064
1959		9 925 096	2 033 028.8	1 212 917.3	820 111.5	20	6 761 134
1960		9 925 096	2 041 668.1	1 216 298.0	825 370.1	21	6 756 726
1961		9 925 096	2 049 492.6	1 220 991.2	828 501.4	21	6 809 147
1962		9 925 096	2 079 859.2	1 233 289.2	846 570.0	21	6 750 324
1963		9 925 096	2 096 974.5	1 238 338.0	858 636.5	21	6 750 324
1964		9 925 096	2 189 106.1	1 271 649.6	917 456.5	22	6 742 927
1965		9 931 157 (9 849 081.5)	2 275 189.5	1 296 914.3	978 275.2	23	6 710 866 (6 655 581.7)

주: 괄호안의 단위는 헥타임

8. 기 온 표  
Air Temperature

단위: C°

Unit: C°

측 우 소 별 Weather Station	평 균 Average	1 월 Jan.	2 월 Feb.	3 월 Mar.	4 월 Apr.	5 월 May.	6 월 June.	7 월 July.	8 월 Aug.	9 월 Sept.	10월 Oct.	11월 Nov.	12월 Dec.
강 룡 Gangreung	12.20	-1.0	0.5	4.5	9.8	18.0	21.2	22.5	24.4	20.6	14.9	9.4	2.0
서 울 Seoul	11.32	-4.3	-1.3	2.7	10.2	17.3	22.1	24.1	24.4	20.8	14.8	7.0	-2.0
인 천 Incheon	11.00	-3.9	-1.3	2.3	9.3	15.5	20.1	23.3	24.1	21.1	15.1	7.6	-1.3
추 풍 령 Chupungyeong	11.34	-3.6	-0.9	3.3	10.3	17.5	21.6	23.2	24.8	19.5	14.3	7.2	-1.1
포 향 Pohang	12.92	0.2	1.9	5.7	10.9	17.8	21.1	23.2	25.8	20.8	15.7	10.1	1.8
대 구 Daegu	12.74	-1.9	0.7	5.2	11.4	18.6	22.6	24.6	26.4	20.7	15.3	8.8	0.4
전 주 Jeonju	12.68	-1.6	0.4	3.9	11.1	18.3	22.1	25.1	26.3	20.9	15.2	9.1	1.3
울 산 Ulsan	12.99	0.3	2.2	5.9	10.8	17.6	21.0	23.9	25.8	20.3	15.4	10.3	2.3
광 주 Gwangju	12.70	-0.8	1.0	4.1	11.1	17.9	21.7	24.5	25.9	20.5	15.0	9.8	1.7
부 산 Busan	13.59	1.9	3.4	6.7	11.2	17.2	20.1	22.8	25.8	21.3	17.1	12.1	3.9
목 포 Mokpo	13.26	1.1	2.1	4.7	10.6	16.8	20.9	23.9	25.4	21.7	16.8	11.3	3.4
여 수 Yeosu	13.44	1.2	2.5	5.9	11.3	17.2	20.8	23.3	25.8	21.6	17.1	11.5	3.4
제 주 Jeju	14.95	5.0	5.5	6.9	11.4	17.2	20.5	26.2	26.4	21.6	17.9	13.6	7.2
강 권 포 Sogwipo	15.50	5.8	6.7	8.4	12.6	18.1	20.4	24.7	26.3	21.9	18.2	15.0	7.9
홍 원 Suweon	10.77	-4.4	-1.6	2.2	9.5	16.4	21.3	24.1	24.6	19.7	13.3	6.5	-2.4
예 산 룡 도 Ulreongdo	11.13	0.9	0.8	3.6	8.6	15.3	18.7	21.0	24.0	19.7	15.2	9.9	3.1

1965년 월별 평균 기온임  
국립중앙관상대

Note: 1. This figures shown temperature of monthly average. (1965)  
Source: Central Meteorological Observatory.

상 황 표  
National Land Area

Unit : cheong bo

forest		야			기		타	
입 목 지	무 입 목 지	제 지	미 조 사 지	%	면 적	%		
Wooded Area	Denuded Forest Land	Area not Directly Under Forest management	Non Surveyed Area		Area			
3 153 406	1 286 900	2 028 556	—	65	1 497 554.4	15		
3 153 406	1 286 900	2 028 556	—	65	1 500 568.7	15		
3 148 658	1 434 696	1 813 201	—	64	1 561 513.4	16		
3 380 670	3 175 927	169 785	—	68	1 187 259.8	12		
3 488 915	3 085 902	172 733	—	68	1 169 079.0	12		
3 486 938	3 039 474	182 156	—	68	1 201 063.8	12		
3 607 797	2 935 748	177 519	—	68	1 174 918.9	12		
3 773 541	2 812 155	175 438	—	68	1 130 933.2	12		
3 945 994	2 637 255	173 477	—	68	1 126 701.9	11		
4 103 027	2 524 088	182 032	—	69	1 066 456.4	10		
4 140 916	2 430 847	178 561	—	68	1 094 912.8	11		
4 140 916	2 430 847	178 561	—	68	1 077 797.5	11		
5 548 369	991 497	157 556	45 505	68	993 062.9	10		
—	—	—	—	68	945 101.5	9		

Note : Unit in Paresis is "ha"

9. 지 표 면 온 도 표

Temperaure on the Surface Ground

단위 : C°

Unit : C°

추 우 소 별	평 균	1 월	2 월	3 월	4 월	5 월	6 월	7 월	8 월	9 월	10월	11월	12월
		Jan.	Feb.	Mar.	Apr.	May.	June.	July.	Aug.	Sept.	Oct.	Nov.	Dec.
강 룡 Gang reung	13.6	-0.5	1.8	5.5	12.2	19.7	24.7	24.7	26.8	22.9	15.6	8.9	1.3
서울 Seoul	13.2	-2.0	-0.8	3.5	12.3	20.7	27.5	26.3	26.1	23.3	16.1	7.0	-1.1
울 룡 도 Ulreongdo	13.5	0.5	1.1	3.9	11.0	18.1	22.4	23.0	26.1	30.7	14.6	8.2	2.4
인 천 Incheon	13.4	-2.3	-0.4	3.9	12.9	19.7	26.6	25.7	26.1	23.7	16.6	8.3	-0.3
추 푸 령 Chupungryeong	12.9	-2.4	0.2	4.0	12.0	19.3	25.2	24.4	27.2	22.2	15.7	6.8	-0.7
포 항 Pohang	14.6	-0.2	2.4	7.2	13.5	20.5	25.8	25.6	29.9	23.0	17.1	9.4	1.1
대 구 Taegu	15.4	-0.6	2.2	8.1	14.7	22.7	28.3	26.6	29.8	25.5	18.4	8.9	0.8
전 주 Jeonju	14.7	-0.5	2.1	5.6	13.8	21.3	26.7	26.4	28.9	24.7	17.2	9.3	1.4
울 산 Ulsan	15.4	1.3	3.3	8.8	14.5	21.6	25.6	26.0	29.8	23.6	17.6	10.7	2.6
광 주 Kwangju	14.7	0.5	2.2	5.9	14.3	20.4	25.1	25.4	29.2	24.7	17.1	9.6	2.2
부 산 Busan	15.6	2.5	4.9	9.4	13.2	19.8	24.6	24.7	29.6	23.6	19.0	11.7	4.2
목 포 Mokpo	14.0	0.9	2.2	5.9	12.1	17.8	22.7	24.5	27.6	23.0	17.2	10.7	3.4
여 수 Yeosu	14.7	0.9	2.9	7.8	13.2	19.1	23.7	25.0	29.0	24.0	17.9	10.6	2.0
제 주 Jeju	16.1	4.1	4.9	7.5	12.6	20.4	24.4	27.3	30.3	24.5	19.0	12.4	7.0
서 귀 포 Sogwipo	17.2	5.3	6.7	10.3	14.4	21.5	23.9	26.3	29.8	25.3	19.8	15.3	6.5
수 원 Suwean	13.3	-1.4	0.1	3.9	12.0	19.9	27.6	26.1	26.7	22.2	15.4	8.5	7.2

주 : 1965년 월평균 지표면 온도임.  
자료 : 국립중앙관상대

Note : The figures shown temperature of monthly average (1965)  
Source : Central Meteorological Observatory.

(1965)

10. 지 중 온 도 표  
Subterraneous Temperature

단위 : C° Unit : C°

측 우 소 별 Weather Station	평 균 Average	1 월 Jan.	2 월 Feb.	3 월 Mar.	4 월 Apr.	5 월 May.	6 월 June.	7 월 July.	8 월 Aug.	9 월 Sept.	10월 Oct.	11월 Nov.	12월 Dec.
강 룡 Ganreung	13.49	3.0	3.2	5.3	10.0	15.1	19.6	22.5	24.7	22.5	17.8	12.3	5.9
서 울 Seoul	13.58	2.1	0.9	3.1	9.7	16.0	21.9	24.8	26.2	23.8	18.3	11.7	4.5
인 천 Incheon	14.02	3.0	2.4	4.7	10.2	15.0	21.7	24.3	25.3	23.7	19.0	13.0	5.9
추 풍 령 Chupungryeong	13.73	2.8	2.2	4.9	10.1	16.1	20.9	23.2	25.7	22.9	18.3	12.3	5.4
포 향 Pohang	—	3.6	4.3	6.9	11.7	—	—	—	—	—	—	—	—
대 구 Daegu	15.76	4.3	4.3	7.5	13.2	18.9	23.6	25.1	27.5	24.7	20.3	13.4	6.4
전 주 Jeonju	14.07	3.9	3.6	5.2	9.8	16.0	20.5	23.8	25.4	22.3	17.8	13.4	7.1
울 산 Ulsan	15.50	6.2	6.3	8.8	12.5	17.0	20.4	23.0	25.8	23.1	19.3	14.7	8.9
광 주 Gwangju	14.84	4.9	4.6	6.3	11.2	16.4	20.9	22.9	25.0	23.5	19.6	14.5	8.3
부 산 Busan	15.91	6.1	6.0	8.5	12.3	17.5	21.4	23.5	26.5	24.3	20.0	15.5	9.0
목 포 Mokpo	15.52	5.5	5.0	6.3	11.4	16.5	21.4	23.4	25.9	24.6	21.1	15.8	8.8
여 수 Yeosu	15.08	5.7	5.0	6.9	11.3	16.3	20.3	23.0	26.5	23.8	19.9	14.9	7.9
제 주 Jeju	15.77	6.1	6.4	7.8	11.5	17.3	21.3	24.8	27.5	23.6	19.0	14.9	9.0
서 귀 포 Sogwipo	17.42	10.0	10.1	10.6	13.5	18.1	20.8	24.3	26.1	24.2	20.5	17.9	12.9
수 원 Suweon	13.18	2.1	1.2	3.6	9.3	15.5	21.5	23.4	24.8	22.2	17.2	12.0	5.3
울 룡 도 Ulreongdo	12.92	3.6	3.4	4.5	9.2	15.4	19.1	21.5	24.5	21.1	16.4	11.3	5.2

주 : 1. 1965년 지중 0.5m의 온도임  
2. 1965년 월평균 지중 온도임  
자료 : 국립중앙관상대

Note : 1. The figure is 0.5m temperature (1965)  
2. This figure is monthly average temperature (1965)  
Source : Central Meteorological Observatory

11. 일 조 시 간 표  
Hours of Sunshine

단위 : 시간 Unit : in Hour

측 우 소 별 Weather Station	총 수 Average	1 월 Jan.	2 월 Feb.	3 월 Mar.	4 월 Apr.	5 월 May.	6 월 June.	7 월 July.	8 월 Aug.	9 월 Sept.	10월 Oct.	11월 Nov.	12월 Dec.
강 룡 Ganreung	2 426.9	203.0	190.1	242.1	220.5	248.0	238.9	112.4	153.5	231.7	212.8	168.6	205.3
서 울 Seoul	2 183.6	165.7	183.7	217.0	219.7	209.0	242.5	109.6	84.7	242.9	223.3	138.6	146.9
인 천 Incheon	2 340.6	133.3	209.0	235.8	243.5	230.8	226.9	119.5	143.3	264.1	225.7	155.1	153.6
추 풍 령 Chupungreong	2 497.2	176.8	205.7	273.3	231.6	258.0	264.3	92.1	179.5	256.2	235.7	152.6	171.4
포 향 Pohang	2 669.0	214.8	190.8	283.6	206.5	267.3	241.7	138.0	251.3	253.7	237.2	186.9	197.2
대 구 Daegu	2 719.5	206.8	212.2	296.2	234.6	281.5	266.2	122.1	238.6	258.3	232.7	180.3	190.0
전 주 Jeonju	2 195.2	160.9	174.8	257.1	223.7	234.8	221.1	87.8	185.4	161.9	214.1	126.9	146.7
울 산 Ulsan	2 632.2	216.7	182.5	268.4	201.2	261.4	237.5	130.1	263.1	260.2	226.5	177.4	207.2
광 주 Gwangju	2 542.0	181.4	177.3	283.6	252.0	253.4	233.8	97.0	226.4	290.9	236.5	150.6	159.1
부 산 Busan	2 493.1	211.7	185.9	284.5	198.0	241.3	236.3	83.2	175.9	262.4	230.9	173.5	209.5
목 포 Mokpo	2 078.5	120.5	147.2	225.5	191.6	196.6	192.6	62.1	252.7	227.7	219.5	132.4	110.1
여 수 Yeosu	2 535.9	207.0	186.2	271.4	217.5	238.9	221.6	73.9	175.9	284.0	259.8	199.7	200.0
제 주 Jeju	2 116.6	105.3	129.9	204.4	187.3	233.3	213.7	148.7	242.8	245.6	202.8	130.4	72.4
서 귀 포 Sogwipo	2 090.5	162.8	164.6	232.4	167.1	193.1	179.7	44.8	201.8	243.8	220.2	161.4	118.8
수 원 Suweon	2 337.2	158.5	200.9	235.4	238.7	207.5	242.8	132.0	146.1	260.9	216.6	144.8	153.0
울 룡 도 Ulreongdo	1 934.0	46.5	85.3	184.7	197.7	251.6	217.7	97.3	206.4	227.7	210.9	109.0	99.2

주 : 1965년 월별 일조시간임  
자료 : 국립중앙관상대

Note : Hours of sunshine in table are cumulative figures of each month (1965)  
Source : Central Meteorological Observatory

### 12. 강 수 량 표 Precipitation

단위 : mm

Unit : mm

측 우 소 별 Weather Station		총 수 Average	1 월 Jan.	2 월 Feb.	3 월 Mar.	4 월 Apr.	5 월 May.	6 월 June.	7 월 July.	8 월 Aug.	9 월 Sept.	10월 Oct.	11월 Nov.	12월 Dec.
강릉	Ganreung	1 142.0	24.4	7.9	106.0	14.9	91.1	23.7	470.5	70.2	45.7	117.4	147.7	22.5
서울	Seoul	1 216.3	19.1	2.4	16.8	10.4	11.6	23.8	631.6	319.4	27.0	63.7	85.0	5.5
인천	Incheon	1 033.6	30.2	5.7	16.3	19.5	15.1	8.9	525.0	266.6	15.5	46.6	80.6	3.6
추풍령	Chupungryeong	1 026.2	25.2	20.5	42.4	54.4	73.9	30.9	540.6	92.0	3.8	16.8	118.5	7.2
포항	Pohang	1 046.3	25.2	12.8	29.4	63.0	91.4	9.7	447.3	82.7	87.3	42.7	132.0	22.8
대구	Daegu	1 014.4	27.0	14.1	28.9	43.2	64.5	27.0	532.9	145.0	3.1	18.6	95.8	14.3
전주	Jeonju	1 093.1	50.9	30.6	26.2	60.7	60.2	23.7	570.1	128.3	9.0	31.4	94.7	7.3
울산	Ulsan	1 199.2	35.7	12.9	34.2	81.0	102.5	29.6	451.2	201.6	53.4	40.3	133.9	22.9
광주	Gwangju	1 257.7	66.0	36.9	19.5	83.2	85.2	68.7	531.3	174.8	9.3	32.6	105.9	44.3
부산	Busan	1 357.2	24.4	25.8	40.2	113.5	99.9	50.2	472.6	218.2	61.9	43.1	168.4	39.0
목포	Mokpo	792.0	47.0	37.2	20.0	81.6	42.8	28.2	187.8	169.3	3.3	37.3	73.0	64.5
여수	Yeosu	1 268.8	31.0	22.1	23.3	122.6	132.7	45.2	446.8	218.2	4.6	61.6	127.6	33.1
제주	Jeju	1 161.2	60.7	39.9	25.5	126.5	116.3	133.5	207.2	178.6	28.7	39.9	132.1	72.3
서귀포	Sogwipo	1 514.9	52.7	55.6	22.2	228.2	147.8	258.7	351.7	172.5	24.1	96.9	83.8	20.7
수원	Suweon	1 309.7	16.9	7.5	30.3	22.6	19.2	48.7	555.2	431.4	20.3	54.7	90.8	12.1
울릉도	Ulreongdo	886.6	88.6	54.2	52.0	34.5	35.0	22.2	202.7	108.3	36.7	48.8	126.8	76.8

주 : 1965년간의 강우 강설의 연수량임  
자료 : 국립중앙관상대

Note : The figures is cumulative quantity of rain and snow. (1965)  
Source : Central Meteorological Observatory

### 13. 상대 습 도 표 Relative Humidity

단위 : %

Unit : %

측 우 소 별 Weather Station		평균 Average	1 월 Jan.	2 월 Feb.	3 월 Mar.	4 월 Apr.	5 월 May.	6 월 June.	7 월 July.	8 월 Aug.	9 월 Sept.	10월 Oct.	11월 Nov.	12월 Dec.
강릉	Gangreung	64.9	50	57	54	61	57	67	83	83	67	73	72	55
서울	Seoul	67.5	66	59	59	57	65	67	82	84	69	69	69	64
인천	Incheon	74.9	73	67	70	70	77	79	87	87	74	76	70	69
추풍령	Chupungryeong	67.3	65	61	54	54	64	64	85	82	71	67	74	67
포항	Pohang	65.8	48	53	48	59	67	73	86	80	74	72	71	59
대구	Daegu	64.3	59	61	53	53	61	63	83	76	68	66	69	61
전주	Jeonju	71.0	75	74	70	66	70	69	81	77	68	70	70	62
울산	Ulsan	66.6	53	57	50	61	68	72	86	85	72	72	68	55
광주	Gwangju	71.7	74	68	62	62	68	69	89	81	71	73	72	72
부산	Busan	64.8	47	51	46	59	71	77	91	84	67	66	66	54
목포	Mokpo	76.6	70	72	73	72	81	80	94	85	73	69	73	71
여수	Yeosu	68.7	53	54	53	66	76	78	94	84	70	67	67	62
제주	Jeju	70.8	65	64	60	70	76	77	81	79	69	67	71	70
서귀포	Sogwipo	69.4	62	60	54	69	73	78	93	83	63	64	70	65
수원	Suweon	74.8	73	69	69	67	73	72	85	86	78	79	75	72
울릉도	Ulreongdo	72.6	68	68	66	64	67	76	88	85	74	72	73	69

주 : 1965년의 월평균 습도임  
자료 : 국립중앙관상대

Note : figures in the above indicates monthly average humidity. (1965)  
Source : Central Meteorological Observatory.

14. 증발량표

Evaporation

단위 : mm (10~10h)

Unit : mm (10~10h)

측우소별 Weather Station			합계 Total	1월 Jan.	2월 Feb.	3월 Mar.	4월 Apr.	5월 May.	6월 June.	7월 July.	8월 Aug.	9월 Sept.	10월 Oct.	11월 Nov.	12월 Dec.
강릉	강릉	Gangreung	1 445.1	71.3	65.9	114.2	133.8	201.3	183.1	110.4	130.6	146.6	105.6	82.1	100.2
서울	서울	Seoul	1 150.5	35.0	42.0	79.6	120.0	148.3	190.8	115.7	103.7	128.3	87.2	57.2	422.7
인천	인천	Incheon	1 268.9	48.3	56.7	92.4	132.6	150.5	202.5	112.4	109.5	144.0	98.8	66.9	54.3
추풍령	추풍령	Chupungryeong	1 614.7	71.6	84.7	134.6	165.0	203.8	231.1	113.0	167.2	174.8	130.6	70.8	67.5
포항	포항	Pohang	1 723.1	105.1	95.8	138.7	147.1	246.8	224.0	131.2	192.2	155.7	127.7	80.3	78.5
대구	대구	Daegu	1 607.2	79.2	72.0	140.1	158.9	200.8	229.5	130.4	171.2	160.5	118.0	74.3	72.3
전주	전주	Jeonju	1 189.3	38.3	44.6	88.9	118.8	155.4	170.1	97.6	142.0	133.2	94.1	54.3	52.0
울산	울산	Ulsan	1 549.7	84.8	84.1	139.7	136.8	181.7	169.3	131.8	176.3	161.2	123.2	83.7	77.1
광주	광주	Gwangju	1 178.8	41.9	51.2	99.1	121.6	126.6	145.6	104.7	149.5	133.0	100.7	55.5	49.4
부산	부산	Busan	1 317.8	87.7	82.2	121.6	120.5	134.8	131.8	77.5	180.1	134.6	106.2	66.6	74.2
목포	목포	Mokpo	1 439.5	61.6	67.8	109.6	132.9	157.1	192.8	96.2	169.8	176.2	130.9	84.2	60.4
여수	여수	Yeosu	1 534.2	80.9	76.6	144.8	140.4	150.1	165.1	95.5	180.1	182.3	146.3	88.9	83.2
제주	제주	Jeju	1 512.8	68.7	71.7	110.8	115.1	137.7	155.9	174.2	189.7	177.1	145.1	89.8	77.0
서귀포	서귀포	Sogwipo	1 427.8	76.0	82.6	135.8	115.0	134.4	127.7	79.2	167.5	190.4	145.9	94.3	79.0
수원	수원	Suweon	1 210.7	35.7	47.8	85.0	121.6	161.4	201.1	125.6	118.8	127.0	86.0	54.5	46.2
울릉도	울릉도	Ulreongdo	1 347.8	55.7	49.8	84.1	119.0	216.0	188.8	120.1	168.4	124.6	87.8	73.6	59.9

주 : 1965년의 월평균 증발량임  
자료 : 국립중앙관상대

Note : The figures in the above table indicates monthly average evaporation. (1965)  
Source : Central Meteorological Observatory

15. 풍속도표

Velocity of Wind

단위 : m/s

Unit : m/s

측우소별 Weather Station			평균 Average	1월 Jan.	2월 Feb.	3월 Mar.	4월 Apr.	5월 May.	6월 June.	7월 July.	8월 Aug.	9월 Sept.	10월 Oct.	11월 Nov.	12월 Dec.
강릉	강릉	Gangreung	2.72	4.5	3.3	3.4	2.3	2.9	1.5	1.0	1.3	2.3	2.5	3.1	4.6
서울	서울	Seoul	2.59	2.7	2.9	3.2	3.0	2.8	2.1	2.3	2.2	2.2	2.1	2.7	2.9
인천	인천	Incheon	3.57	4.7	4.8	5.5	4.6	4.1	3.3	4.0	2.7	1.9	1.5	2.0	3.8
추풍령	추풍령	Chupungryeong	3.60	4.5	4.8	5.3	4.0	3.4	2.0	3.2	2.2	2.8	2.8	3.3	4.5
포항	포항	Pohang	3.52	5.2	4.1	4.2	3.7	4.0	3.0	2.9	2.5	3.5	3.0	2.9	3.2
대구	대구	Daegu	3.48	3.7	4.0	4.4	4.0	3.5	3.5	3.4	2.6	2.9	2.8	2.8	4.0
전주	전주	Jeonju	1.26	0.9	0.9	1.7	1.5	1.6	1.3	1.4	1.3	1.0	0.8	1.1	1.8
울산	울산	Ulsan	2.86	3.5	3.7	3.5	3.1	3.2	2.4	2.4	1.9	2.5	2.0	2.5	3.6
광주	광주	Gwangju	2.83	3.0	3.3	3.7	3.1	2.8	2.2	3.0	2.5	2.3	2.1	2.8	3.3
부산	부산	Busan	4.39	4.3	4.1	5.1	4.8	4.6	4.1	6.0	4.1	3.9	3.7	3.4	4.7
목포	목포	Mokpo	3.95	5.0	5.2	5.4	4.3	2.8	3.3	4.8	2.7	3.5	3.5	4.8	5.0
여수	여수	Yeosu	4.01	4.9	4.8	5.2	4.5	3.1	2.6	3.8	4.1	4.0	3.7	3.7	5.1
제주	제주	Jeju	4.67	6.1	5.6	5.1	4.3	3.2	3.5	4.8	3.5	4.2	4.4	4.6	6.6
서귀포	서귀포	Sogwipo	3.75	4.1	4.1	4.0	4.2	3.1	3.0	3.2	3.2	4.3	4.2	3.7	3.9
수원	수원	Suweon	1.97	1.9	2.3	2.6	2.3	2.1	1.9	2.3	1.7	1.4	1.3	1.7	2.1
울릉도	울릉도	Ulreongdo	4.95	4.4	4.3	5.8	4.3	6.6	4.4	4.7	4.7	4.7	4.1	6.5	4.8

주 : 1965년의 월별 평평 24시간 평균풍속도임  
자료 : 국립중앙관상대

Note : Velocity of wind in each month is average for 24 hours. (1965)  
Source : Central Meteorological Observatory

# 생산기초

PRODUCTIVE BASIS

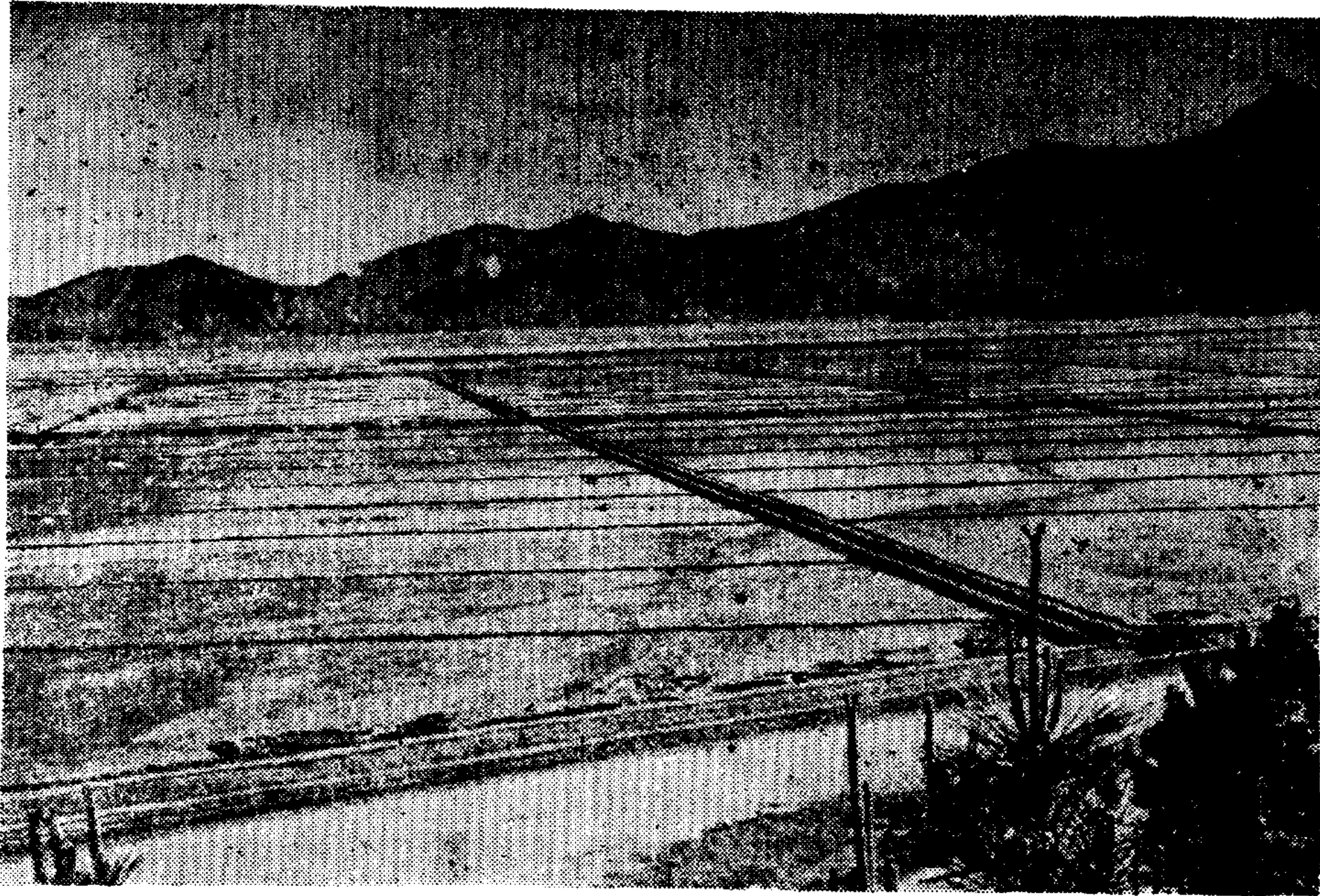

경 작 규 모 별 농 가 호 수  
Number of Farm Household by Size of Land

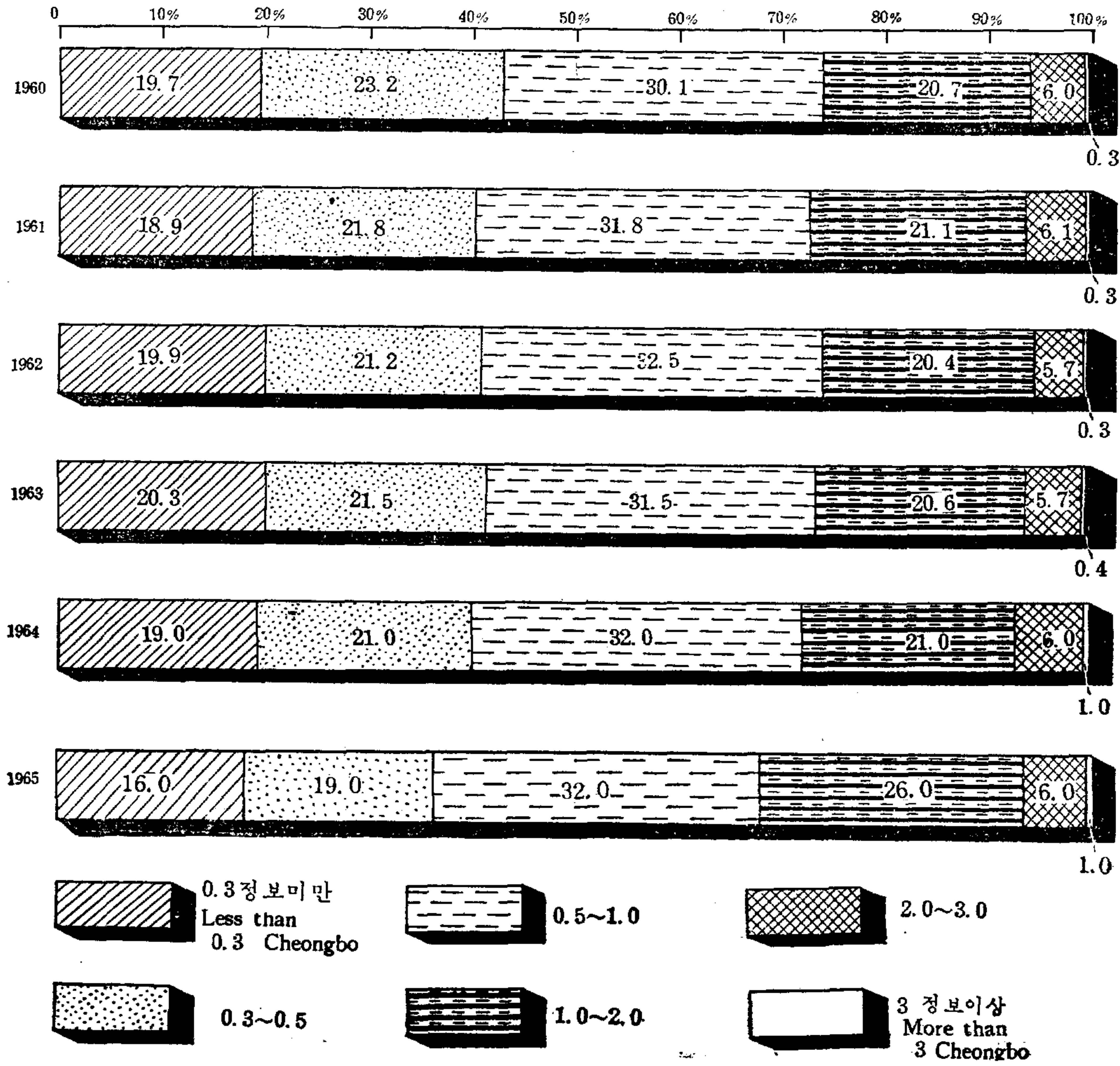

경 지 면 적  
Cultivated Land Area

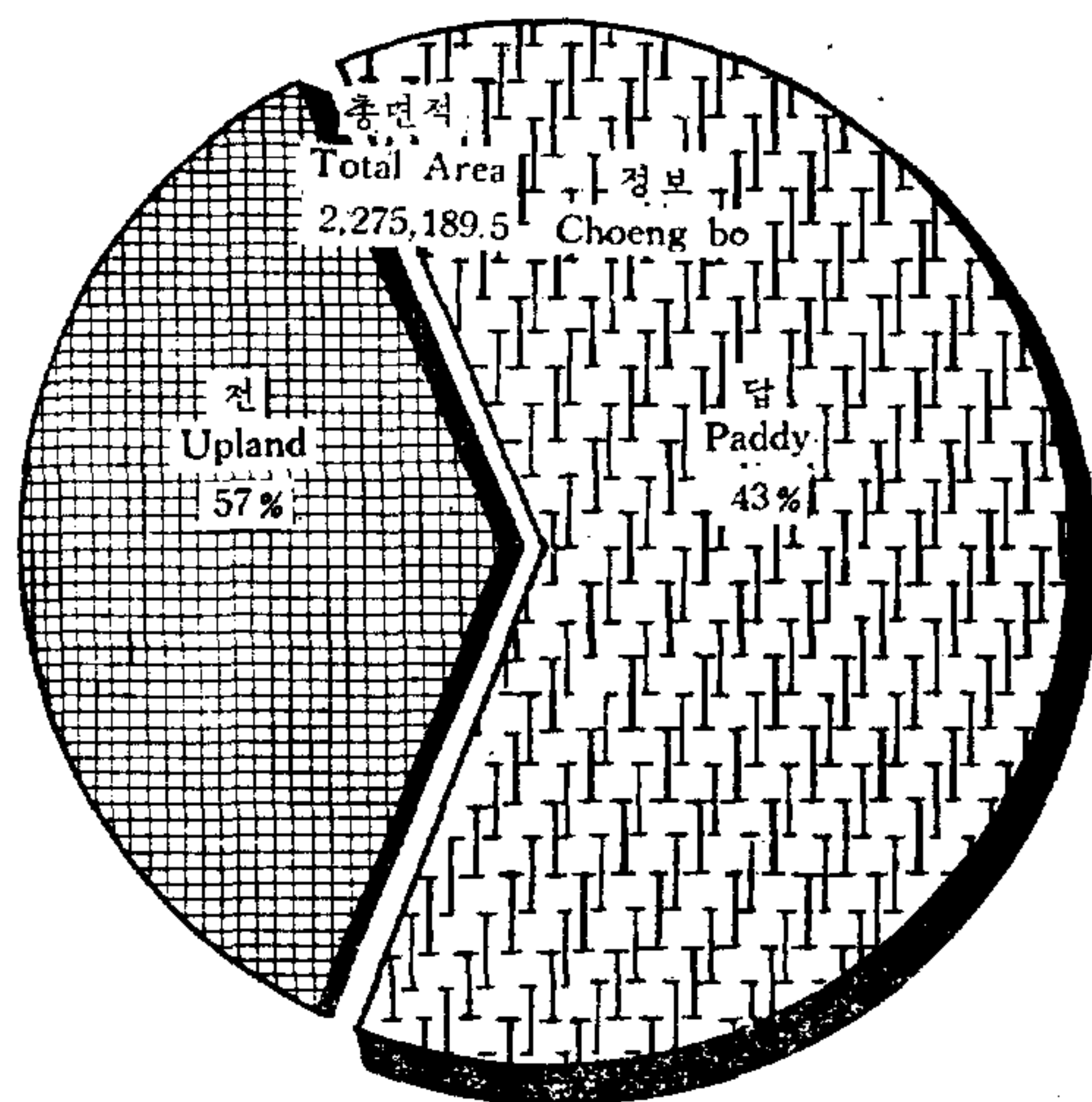

농 가 인 구  
Farm Population

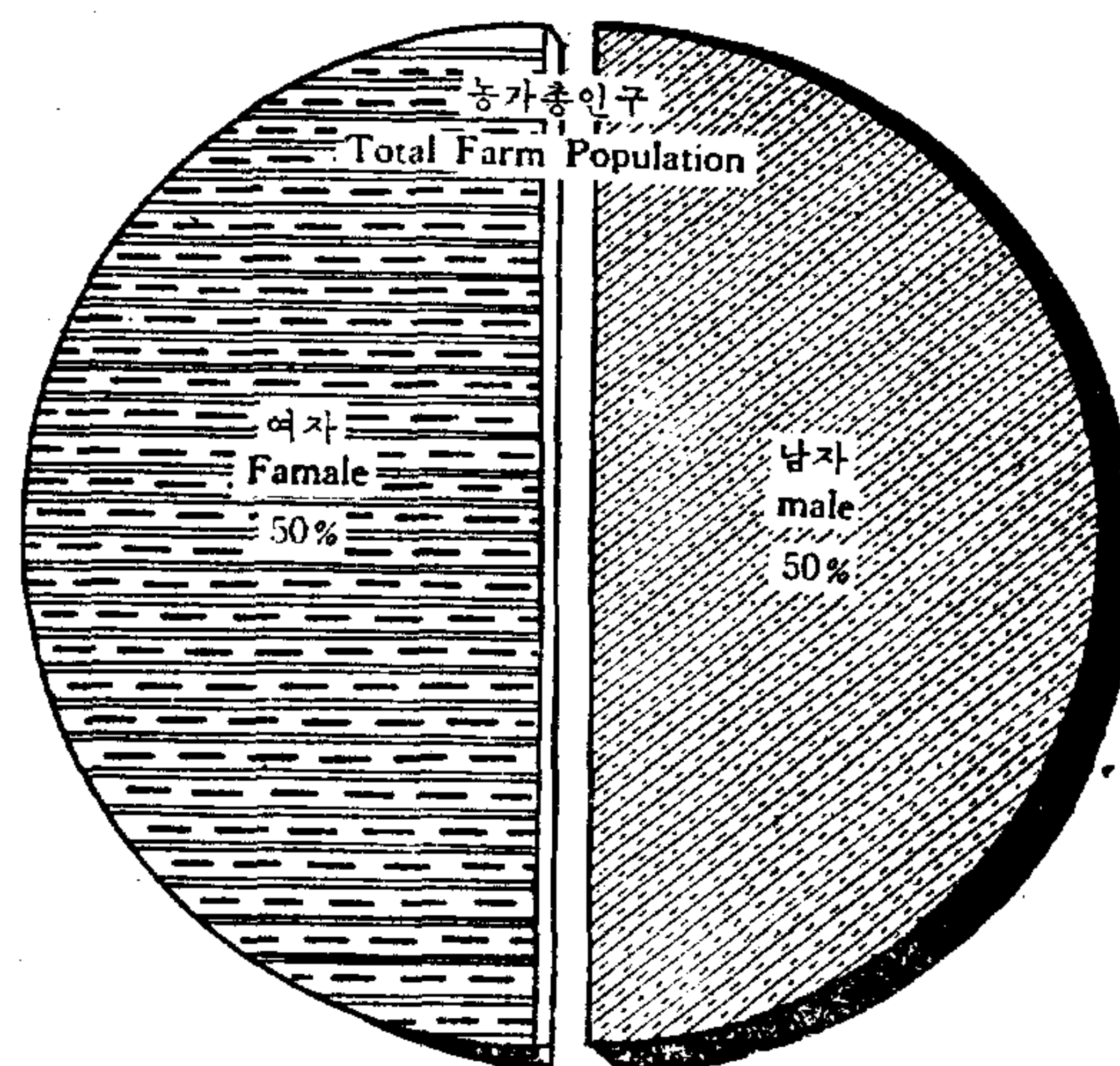



16. 농 가 호 수, 농 가  
Number of Farm-Household,

단위 : 호

연	별	농 가 호 수 Farm-Household	농 가 인 구 Farm-Population	경 지 Area of Cultivated	
				면 적 Area	계 Total %
Year					
1 9 6 1		2 327 116	14 508 504	2 049 492.6	100.0
1 9 6 2		2 469 453	15 096 779	2 079 859.2	100.0
1 9 6 3		2 415 593	15 266 325	2 096 974.5	100.0
1 9 6 4		2 450 308	15 553 019	2 189 106.1	100.0
1 9 6 5		2 506 899	15 811 575	2 275 189.5	100.0
서울특별시	Seoul Special City	18 552	114 235	16 186.2	100.0
부산시	Busan-si	10 235	61 561	6 114.8	100.0
경기도	Gyeonggi-do	259 144	1 624 419	302 689.4	100.0
강원도	Gangweon-do	157 334	926 313	158 260.6	100.0
충청북도	Chungcheong-bug-do	173 590	1 115 400	166 923.9	100.0
충청남도	Chungcheong-nam-do	304 886	2 028 403	289 580.4	100.0
전라북도	Jeolla-bug-do	275 890	1 761 260	254 554.3	100.0
전라남도	Jeolla-nam-do	441 470	2 859 272	380 586.6	100.0
경상북도	Gyeongsang-bug-do	441 269	2 772 832	382 387.3	100.0
경상남도	Gyeongsang-nam-do	366 102	2 286 816	269 683.9	100.0
제주도	Jeju-do	58 427	261 064	48 222.1	100.0

주 : 1. 농업을 경영하는 가구를 농가와 준농가(정부, 학교, 조합, 사찰, 기타단체)로 구분하며 경지의 다과를 불문코 경종, 화훼, 양잠, 축산, 과수, 묘포업을 경영하는 가구를 농가라한다.  
2. 경지면적은 준농가가 소유한 면적도 포함한 것임.

17. 국 적 별 농 가  
Farm-Household and

단위 : 농가.....호  
인구.....인

연	별	총 수 Total			한 국 인 농 가 Korean		
		계 Total	전 업 Full-Time	점 업 Part-Time	계 Total	전 업 Full-Time	점 업 Part-Time
Year							
1 9 6 1		2 327 116	2 114 703	212 413	2 326 706	2 114 331	212 375
		100.0%	90.9%	9.1%			
1 9 6 2		2 469 453	2 246 029	223 424	2 469 024	2 245 648	223 376
		100.0%	91.0%	9.0%			
1 9 6 3		2 415 593	2 198 449	217 144	2 415 226	2 198 125	217 101
		100.0%	91.0%	9.0%			
1 9 6 4		2 450 308	2 229 152	221 156	2 449 949	2 228 839	221 110
		100.0%	91.0%	9.0%			
1 9 6 5		2 506 899	2 275 032	231 867	2 506 565	2 274 749	231 816
		100.0%	90.7%	9.3%			
서울특별시	Seoul Special City	18 552	15 028	3 524	18 494	14 979	3 515
부산시	Busan-si	10 235	7 283	2 952	10 233	7 283	2 950
경기도	Gyeonggi-do	259 144	235 766	23 378	258 957	235 587	23 370
강원도	Gangweon-do	157 334	144 369	12 965	157 326	144 362	12 964
충청북도	Chungcheong-bug-do	173 590	160 799	12 791	173 582	160 796	12 786
충청남도	Chungcheong-nam-do	304 886	278 621	26 265	304 875	278 620	26 255
전라북도	Jeolla-bug-do	275 890	256 319	19 571	275 868	256 303	19 565
전라남도	Jeolla-nam-do	441 470	388 057	53 413	441 450	388 040	53 410
경상북도	Gyeongsang-bug-do	441 269	406 685	34 584	441 258	406 678	34 580
경상남도	Gyeongsang-nam-do	366 102	328 666	37 436	366 096	328 663	37 433
제주도	Jeju-do	58 427	53 439	4 988	58 426	53 438	4 988

주 : 1. 전업이라 함은 농업이외의업에 종사하는자가 없는 세대를 말함.  
2. 점업이라 함은 농업이외의업에 종사하는자가 있는 세대를 말함.

인구 및 경지면적표  
Farm-Population and Area of Cultivated Land

Unit : Household

면적 (정보) Land (Cheongbo)				호당농가인구(인) Farm-Population Per Farm-Household (Number)	호당경지면적 (단보) Land Area per Farm-Household (Tanbo)		
답 Paddy Field		전 Upland			계 Total	답 Paddy Field	전 Upland
면적 Area	%	면적 Area	%				
1 220 991.2	59.6	828 501.4	40.4	6.23	8.81	5.25	3.56
1 233 289.2	54.5	846 570.0	45.5	6.11	8.42	4.99	3.43
1 238 338.0	59.0	858 636.5	41.0	6.33	8.68	5.13	3.55
1 271 649.6	58.1	917 456.5	41.9	6.35	8.93	5.19	3.74
1 296 914.3	57.0	978 275.2	43.0	6.31	9.07	5.17	3.90
8 435.3	52.1	7 750.9	47.9	6.16	8.73	4.55	4.18
4 325.4	70.7	1 789.4	29.3	6.01	5.98	4.23	1.75
184 626.4	61.0	118 063.0	39.0	6.27	11.68	7.12	4.56
56 521.2	35.7	101 739.4	64.3	5.89	10.06	3.59	6.47
77 477.9	46.4	89,446.0	53.6	6.42	9.61	4.46	5.15
179 772.7	62.1	109,807.7	37.9	6.65	9.50	5.90	3.60
170 892.6	67.1	83 661.7	32.9	6.38	9.22	6.19	3.03
224 267.2	58.9	156 319.4	41.1	6.48	8.62	5.08	3.54
210 291.6	55.0	172 095.7	45.0	6.28	8.67	4.77	3.90
179 254.0	66.5	90 429.9	33.5	6.25	7.37	4.90	2.47
1 050.0	2.2	47 172.1	97.8	4.47	8.25	0.18	8.07

Note : 1. The household whose family is engaged in farm works is classified into farmhousehold and quasi farmhousehold. Such as school, government, offic, association, company means whose enterprises is engaged in crop production, sericulture livestock orchard, flower Pot, seeding nursery regardless the size of cultivated area.  
2. Cultivated area includes land area owned by quasi farm-household.

호수 및 인구표 (1)  
Farm-Population by Nationality

Unit : Farm-household...Household  
Population...Number

중국인 농가 Chinese			기타외국인 농가 Other Nationality			농가인구 Farm-Population			
계 Total	전업 Full-Time	겸업 Part-Time	계 Total	전업 Full-Time	겸업 Part-Time	계 Total	한국인 Korean	중국인 Chinese	기타 Others
404	368	36	6	4	2	14 508 504	14 506 378	2 104	22
417	374	43	12	7	5	15 096 779	15 094 352	2 374	53
353	317	36	14	7	7	15 266 325	15 264 298	1 969	58
344	304	40	15	9	6	15 553 019	15 551 007	1 934	78
317	273	44	17	10	7	15 811 575	15 809 712	1 807	56
55	48	7	3	1	2	114 235	113 891	332	12
2	—	2	—	—	—	61 561	61 550	11	—
187	179	8	—	—	—	1 624 419	1 623 348	1 066	5
7	7	—	1	—	1	926 313	926 273	36	4
8	3	5	—	—	—	1 115 400	1 115 347	53	—
11	1	10	—	—	—	2 028 403	2 028 344	59	—
20	16	4	2	—	2	1 761 260	1 761 140	116	4
14	12	2	6	5	1	2 859 272	2 859 177	74	21
9	6	3	2	1	1	2 772 832	2 772 787	42	3
3	—	3	3	3	—	2 286 816	2 286 793	16	7
1	1	—	—	—	—	261 064	261 062	2	—

Note : 1. Full-time farmer indicates such farmers whose income is derived only from farming.  
2. Part-time farms indicates such farmers whose family emmbers are engaging in non agriculture.

17. 국 적 별 농 가 호 수  
Farm-Household and Farm-Population

시 군 별 Si. Gun		총 호 수		수 Total		한 국	
		농 가 호 수		농 가 인 구		농 가 호 수	
		전 Full-Time	업 Part-Time	남 Male	여 Female	전 Full-Time	업 Part-Time
<b>서울특별시</b>	<b>Seoul Special City</b>	15 028	3 524	57 782	56 453	14 979	3 515
종로구	Jonglo-gu	1	2	9	8	1	2
중구	Jung-gu	1	5	18	19	1	5
동대문구	Dongdaemun-gu	855	352	4 058	3 915	855	352
성동구	Seongdong-gu	5 367	794	19 950	19 287	5 367	794
성북구	Seongbuk-gu	1 582	455	6 087	5 872	1 582	455
서대문구	Seodaemun-gu	1 280	248	4 735	4 568	1 279	246
마포구	Mapo-gu	225	120	1 014	976	225	120
용산구	Yongsan-gu	20	77	294	318	20	77
영등포구	Yeongdeungpo-gu	5 697	1 471	21 617	21 490	5 649	1 464
<b>부산시</b>	<b>Busan-si</b>	7 283	2 952	30 905	30 656	7 283	2 950
서구	Seo-gu	972	633	5 037	5 054	972	633
동구	Dong-gu	—	—	—	—	—	—
영도구	Yeongdo-gu	272	153	1 331	1 352	272	153
부산진구	Busanjin-gu	3 000	945	11 745	11 465	3 000	944
동래구	Donglae-gu	3 039	1 221	12 792	12 785	3 039	1 220
<b>경기도</b>	<b>Geonggi-do</b>	235 766	23 378	819 272	805 147	235 587	23 370
인천시	Incheon-si	5 885	1 941	24 560	23 755	5 744	1 937
수원시	Suweon-si	3 132	839	12 970	13 117	3 108	838
의정부시	Euijeongbu-si	1 257	394	5 412	5 028	1 257	394
양주군	Yangju-gun	16 942	1 222	56 516	54 624	16 937	1 222
여주군	Yeouju-gun	12 945	779	43 011	42 618	12 945	779
평택군	Pyeongtaeg-gun	15 394	1 578	55 206	54 080	15 394	1 577
화성군	Hwaseong-gun	23 929	1 839	85 585	84 564	23 929	1 837
시흥군	Siheung-gun	8 448	1 723	32 227	31 929	8 445	1 723
부천군	Bucheon-gun	9 022	2 108	36 065	34 987	9 022	2 108
파주군	Paju-gun	12 027	1 165	40 842	40 773	12 027	1 165
고양군	Goyang-gun	8 615	933	30 597	30 277	8 615	933
광주군	Gwangju-gun	12 294	715	42 553	41 311	12 294	715
연천군	Yeoncheon-gun	6 933	443	19 259	18 509	6 933	443
포천군	Pocheon-gun	11 898	950	36 477	36 111	11 898	950
가평군	Gapyeong-gun	7 505	708	24 381	24 033	7 505	708
양평군	Yangpyeong-gun	13 289	782	44 472	43 118	13 289	782
이천군	Icheon-gun	13 310	814	45 988	45 077	13 310	814
용인군	Yongin-gun	13 251	595	45 241	44 419	13 251	595
안성군	Anseong-gun	15 249	1 656	57 694	56 373	15 243	1 656
김포군	Kimpo-gun	9 839	484	31 937	31 968	9 839	484
강화군	Ganghwa-gun	13 635	1 149	43 551	43 747	13 635	1 149
옹진군	Ongjin-gun	967	561	4 728	4 729	967	561
<b>강원도</b>	<b>Gangweon-do</b>	144 369	12 965	471 339	454 974	144 362	12 964
춘천시	Chuncheon-si	1 041	421	4 539	4 448	1 037	421
원주시	Weonju-si	1 818	346	6 428	6 443	1 818	346
강릉시	Gangneung-si	3 398	634	12 366	12 355	3 397	634
속초시	Sokcho-si	951	170	3 393	3 179	951	170
춘성군	Chunseong-gun	11 321	669	35 615	34 271	11 321	669
홍천군	Hongcheon-gun	15 360	946	50 384	48 779	15 360	946
횡성군	Hoengseong-gun	13 075	875	42 439	41 354	13 075	875
원성군	Weonseong-gun	12 018	460	38 054	36 966	12 018	460
영월군	Yeongweol-gun	10 535	615	32 906	31 600	10 535	615



17. 국 적 별 농 가 호 수  
Farm-Household and Farm-Population

계속

시 군 별  Si. Gun	총 농 가 호 수 Farm-Household		수 Total 농 가 인 구 Farm-Population		한 국 농 가 호 수 Farm-Household	
	전 업 Full-Time	겸 업 Part-Time	남 Male	여 Female	전 업 Full-Time	겸 업 Part-Time
평창군 Pyeongchang-gun	12 840	569	40 999	38 759	12 840	569
정선군 Jeongseon-gun	8 609	400	26 196	25 106	8 609	400
철원군 Cheolweon-gun	7 223	316	21 611	20 562	7 222	316
화천군 Hwacheon-gun	4 905	369	14 069	13 634	4 905	369
양구군 Yanggu-gun	3 536	225	10 590	10 174	3 536	225
인제군 Inje-gun	6 382	413	19 508	18 969	6 382	413
고성군 Goseong-gun	4 386	618	13 762	13 358	4 386	618
양양군 Yangyang-gun	5 272	444	17 000	16 684	5 272	444
명주군 Myeongju-gun	9 283	1 698	33 067	31 716	9 282	1 698
삼척군 Samcheok-gun	12 416	2 777	48 413	46 617	12 416	2 776
<b>충청북도 Chungcheong-bug do</b>	<b>160 799</b>	<b>12 791</b>	<b>565 272</b>	<b>550 128</b>	<b>160 796</b>	<b>12 786</b>
청주시 Cheongju-si	2 753	879	12 396	11 800	2 753	878
충주시 Chungju-si	3 236	1 001	13 626	13 511	3 236	1 001
청원군 Cheongweon-gun	27 286	1 510	97 304	94 432	27 284	1 510
보은군 Boeun-gun	13 540	823	47 137	45 728	13 540	823
옥천군 Ogcheon-gun	13 563	1 109	47 103	46 165	13 563	1 109
영동군 Yeongdong-gun	14 606	1 131	48 742	47 785	14 606	1 131
진천군 Jinchon-gun	10 093	634	35 634	34 700	10 092	633
괴산군 Goesan-gun	18 940	1 112	64 318	62 204	18 940	1 112
음성군 Eumseong-gun	13 599	1 414	49 929	49 768	13 599	1 411
증평군 Jungweon-gun	18 215	1 197	65 179	63 122	18 215	1 197
제천군 Jechon-gun	15 599	1 343	52 877	51 141	15 599	1 343
단양군 Danyang-gun	9 369	638	31 027	29 772	9 369	638
<b>충청남도 Chungcheong-nam do</b>	<b>278 621</b>	<b>26 265</b>	<b>1 026 902</b>	<b>1 001 501</b>	<b>278 620</b>	<b>26 255</b>
대전시 Daejeon-si	3 329	1 227	14 970	14 897	3 329	1 226
천안시 Cheonan-si	2 727	872	12 259	11 766	2 727	872
금산군 Gumsan-gun	14 521	1 081	52 443	50 877	14 521	1 081
대덕군 Daedeog-gun	12 030	1 405	45 154	44 316	12 030	1 405
연기군 Yeongi-gun	10 829	991	39 528	38 554	10 829	990
공주군 Gongju-gun	22 339	1 172	79 678	76 866	22 339	1 172
논산시 Nonsan-gun	25 063	2 261	90 923	89 564	25 063	2 259
부여군 Buyeo-gun	22 243	1 605	78 855	77 525	22 243	1 603
서천군 Seocheon-gun	16 878	1 913	62 488	60 926	16 878	1 913
보령군 Boryeong-gun	15 382	2 293	58 666	57 197	15 382	2 293
청양군 Cheongyang-gun	11 902	1 235	44 292	43 205	11 902	1 235
홍성군 Hongseong-gun	16 085	2 058	61 900	60 377	16 085	2 058
예산군 Yesan-gun	19 527	1 288	70 583	68 160	19 527	1 288
서산군 Seosan-gun	31 286	2 802	115 483	111 364	31 285	2 802
당진군 Dangjin-gun	20 228	1 566	76 977	75 542	20 228	1 566
아산시 Asan-gun	18 669	1 254	66 387	65 758	18 669	1 251
천원군 Cheonweon-gun	15 583	1 242	56 316	54 607	15 583	1 241
<b>전라북도 Jeonla-bug do</b>	<b>256 319</b>	<b>19 571</b>	<b>885 480</b>	<b>875 780</b>	<b>256 303</b>	<b>19 565</b>
전주시 Jeonju-si	5 618	1 539	22 246	22 204	5 616	1 539
군산시 Gunsan-si	861	479	4 301	4 438	853	479
이리시 Ili-si	1 661	549	7 017	7 158	1 660	548
완주군 Wanju-gun	21 346	1 301	75 679	74 424	21 346	1 301
진안군 Jinan-gun	13 482	1 038	45 226	43 569	13 482	1 038
무주군 Muju-gun	9 756	690	32 941	31 692	9 756	689
장수군 Jangsu-gun	10 058	611	33 459	32 453	10 058	611
임실군 Imsil-gun	15 078	846	48 446	47 326	15 078	846



17. 국 적 별 농 가 호 수  
Farm-Household and Farm-Population

계속

시 군 별  Si. Gun	총		수 Total		한 국	
	농 가 호 수 Farm-Household		농 가 인 구 Farm-Population		농 가 호 수 Farm-Household	
	전 Full-Time	점 Part-Time	남 Male	여 Female	전 Full-Time	점 Part-Time
남 원 군 Namweon-gun	22 092	1 290	73 751	72 437	22 091	1 290
순 창 군 Sunchang-gun	14 179	677	46 178	45 303	14 179	677
정 읍 읍 Jeongeub-gun	30 286	2 203	104 581	103 973	30 285	2 202
고 창 군 Gochang-gun	24 884	1 463	84 037	83 781	24 884	1 463
부 안 군 Buan-gun	18 682	1 964	68 452	68 354	18 682	1 964
김 제 군 Gimje-gun	28 775	1 976	99 379	100 072	28 773	1 975
옥 구 군 Oggu-gun	14 634	1 531	53 111	52 957	14 634	1 530
익 산 군 Igsan-gun	24 927	1 414	86 676	85 639	24 926	1 413
<b>전 라 남 도 Jeonla-nam do</b>	<b>388 057</b>	<b>53 413</b>	<b>1 438 899</b>	<b>1 420 373</b>	<b>388 040</b>	<b>53 410</b>
광 주 시 Gwangju-si	8 670	1 547	33 096	33 435	8 661	1 547
목 포 시 Mogpo-si	1 480	365	6 053	6 123	1 480	364
여 수 시 Yeosu-si	1 555	840	8 021	7 807	1 555	840
순 천 시 Suncheon-si	3 753	819	14 941	14 405	3 753	819
광 산 군 Gwangsan-gun	14 710	553	49 620	49 536	14 709	553
담 양 군 Damyang-gun	14 769	1 862	54 664	53 789	14 769	1 862
곡 성 군 Gogseong-gun	14 573	526	48 330	47 556	14 573	526
구 레 군 Gulye-gun	9 638	590	32 632	31 644	9 638	590
광 양 군 Gwangyang-gun	11 757	530	40 299	39 091	11 757	530
여 천 군 Yecheon-gun	14 075	5 496	68 849	66 850	14 072	5 496
승 주 군 Seungju-gun	20 177	890	69 965	67 364	20 177	890
고 흥 군 Goheung-gun	22 613	5 681	96 887	93 644	22 613	5 681
보 성 군 Boseong-gun	19 829	1 868	71 830	70 964	19 829	1 868
화 순 군 Hwasun-gun	18 399	1 579	63 834	62 977	18 399	1 579
장 흥 군 Jangheung-gun	14 539	2 941	55 892	54 978	14 538	2 941
강 진 군 Gangjin-gun	14 921	920	49 882	50 120	14 921	919
해 남 군 Haenam-gun	27 081	2 506	97 040	95 425	27 081	2 506
영 암 군 Yeongam-gun	17 699	1 207	59 547	59 148	17 698	1 207
무 안 군 Muan-gun	37 872	3 422	138 792	138 844	37 872	3 422
나 주 군 Naju-gun	28 365	1 999	94 992	93 438	28 365	1 999
함 평 군 Hampyeong-gun	18 305	892	62 640	61 752	18 305	892
영 광 군 Yeonggwang-gun	18 501	1 424	65 738	65 584	18 499	1 423
장 성 군 Jangseong-gun	15 947	784	51 555	51 108	15 947	784
완 도 군 Wando-gun	5 024	12 804	57 850	57 847	5 024	12 804
진 도 군 Jindo-gun	13 805	1 368	45 950	46 944	13 805	1 368
<b>경 상 북 도 Geongsang-bug do</b>	<b>406 685</b>	<b>34 584</b>	<b>1 397 495</b>	<b>1 375 337</b>	<b>406 678</b>	<b>34 580</b>
대 구 시 Daegu-si	5 418	2 358	25 723	25 405	5 416	2 358
포 향 시 Pohang-si	1 674	834	7 598	7 367	1 674	834
경 주 시 Gyeongju-si	6 072	866	20 417	20 228	6 072	866
김 천 시 Gimcheon-si	1 997	625	8 303	8 021	1 996	625
안 동 시 Andong-si	1 307	388	5 672	5 729	1 307	388
달 성 군 Dalseong-gun	16 249	810	53 355	53 277	16 249	810
군 위 군 Gunwi-gun	10 183	533	34 400	34 227	10 183	533
의 성 군 Euisong-gun	25 349	1 401	88 262	87 044	25 349	1 401
안 동 군 Andong-gun	25 199	1 183	86 854	84 541	25 199	1 183
청 송 군 Cheongsong-gun	10 414	489	34 955	34 000	10 413	489
영 양 군 Yeongyang-gun	8 286	333	27 442	26 966	8 286	332
영 덕 군 Yeongdeog-gun	12 160	1 920	44 072	43 218	12 160	1 920
영 일 군 Yeongil-gun	22 367	3 479	80 222	78 471	22 366	3 479
월 성 군 Weolseong-gun	25 892	1 429	83 224	82 463	25 892	1 429
영 천 군 Yeongchen-gun	22 684	1 611	75 686	74 458	22 684	1 611





17. 국 적 별 농 가 호 수  
Farm-Household and Farm-Population

시 군 별 Si, Gun		총 수 Total				한 국	
		농 가 호 수 Farm-Household		농 가 인 구 Farm-Population		농 가 호 수 Farm-Household	
		전 업 Full-Time	겸 업 Part-Time	남 Male	여 Female	전 업 Full-Time	겸 업 Part-Time
경산군	Gyeongsan-gun	17 533	1 401	60 945	60 153	17 533	1 400
청도군	Cheongdo-gun	14 818	886	50 725	49 830	14 818	886
고령군	Golyeong-gun	9 450	464	30 969	31 495	9 450	463
성주군	Seongju-gun	15 365	1 036	51 252	50 807	15 365	1 036
칠곡군	Chilgog-gun	12 673	904	42 190	42 026	12 673	904
금릉군	Geumneung-gun	21 130	991	69 454	67 288	21 130	991
선산군	Seonsan-gun	14 328	991	48 726	49 098	14 328	991
상주군	Sangju-gun	30 862	1 763	104 502	102 405	30 862	1 763
문경군	Mungyeong-gun	15 385	1 789	53 866	51 985	15 385	1 788
예천군	Yecheon-gun	19 815	1 502	68 083	67 061	19 815	1 502
영주군	Yeongju-gun	14 621	1 194	48 552	47 849	14 619	1 194
봉화군	Bonghwa-gun	13 105	636	43 280	41 761	13 105	636
울진군	Uijin-gun	11 710	2 123	44 029	43 660	11 710	2 123
울릉군	Ulreung-gun	639	645	4 737	4 504	639	645
<b>경상남도</b>	<b>Gyeongsang-nam do</b>	<b>328 666</b>	<b>37 436</b>	<b>1 147 049</b>	<b>1 139 767</b>	<b>328 663</b>	<b>37 433</b>
마산시	Masan-si	920	703	4 978	5 015	920	703
진주시	Jinju-si	3 041	845	12 369	12 504	3 041	845
충무시	Chungmu-si	1 055	763	5 613	5 495	1 055	763
진해시	Jinhae-si	1 069	722	6 364	5 970	1 068	722
삼천포시	Samcheonpo-si	3 221	848	12 577	12 565	3 221	848
울산시	Ulsan-si	6 987	1 280	25 133	25 404	6 987	1 280
진양군	Jinyang-gun	18 829	1 174	65 615	64 947	18 829	1 174
의령군	Euryeong-gun	13 894	1 283	45 279	45 230	13 894	1 282
함안군	Haman-gun	16 522	726	52 065	52 463	16 522	726
창녕군	Changyeong-gun	19 514	1 093	63 865	63 819	19 514	1 093
밀양군	Milyang-gun	22 228	2 531	78 750	78 621	22 228	2 531
양산군	Yangsan-gun	7 268	470	22 232	22 114	7 268	470
울주군	Uiju-gun	15 365	1 099	50 660	51 203	15 365	1 099
동래군	Dongrae-gun	5 584	1 047	21 361	21 560	5 584	1 047
김해군	Gimhae-gun	22 647	1 794	74 662	76 353	22 647	1 794
창녕군	Changweon-gun	20 931	2 481	70 898	71 305	20 931	2 481
통영군	Tongyeong-gun	5 811	4 662	35 368	34 170	5 811	4 662
거제군	Geoje-gun	11 126	3 493	47 488	46 529	11 126	3 493
고성군	Goseong-gun	15 460	1 375	56 419	55 669	15 460	1 375
사천군	Sacheon-gun	11 790	719	39 585	39 296	11 790	717
남해군	Namhae-gun	14 806	3 256	56 422	55 441	14 806	3 256
하동군	Hadong-gun	16 431	1 480	57 356	55 592	16 431	1 480
산청군	Sancheong-gun	15 624	576	49 790	50 019	15 622	576
함양군	Hamyang-gun	15 667	891	53 682	52 196	15 667	891
거창군	Geochang-gun	17 561	957	55 179	54 362	17 561	957
합천군	Habcheon-gun	25 315	1 168	83 339	81 925	25 315	1 168
<b>제주도</b>	<b>Jeju-do</b>	<b>53 439</b>	<b>4 988</b>	<b>121 248</b>	<b>139 816</b>	<b>53 438</b>	<b>4 988</b>
제주시	Jeju-si	8 199	1 580	21 072	24 334	8 199	1 580
북제주군	Bugjeju-gun	22 921	1 835	49 113	57 750	22 920	1 835
남제주군	Namjeju-gun	22 319	1 573	51 063	57 732	22 319	1 573



18. 업 태 별 농  
Number of Farm Household Classified

단위:호

연 별 Year	총 수 Total	경 종 Kind of Cultivation					축 감 Livestok & Cocoon Production		화 전 Fire- Fields	기 타 Others
		답 작 Paddy Field	전 작 Upland	과 수 Fruits	소 채 Vege- tables	특용작물 Special Crops	축 산 Livestock	양 감 Sericu- l- t- uresc		
1961	2 327 116	1930 449	356 457	8 288	13 283	3 243	5 633	930	6 427	2 406
	100.0%	82.9%	15.3%	0.4%	0.6%	0.1%	0.2%	0.1%	0.3%	0.1%
1962	2 469 453	2018 601	403 175	9 220	14 434	4 373	6 796	1 292	9 033	2 529
	100.0%	81.7%	16.3%	0.4%	0.6%	0.2%	0.3%	0.1%	0.3%	0.1%
1963	2 415 593	1965 536	405 021	9 096	12 393	3 924	5 440	961	10 738	2 484
	100.0%	81.4%	16.8%	0.4%	0.5%	0.2%	0.2%	0.0%	0.4%	0.1%
1964	2 450 308	1970 047	428 834	9 946	13 408	4 990	3 790	1 689	15 224	2 380
	100.0%	80.4%	17.5%	0.4%	0.5%	0.2%	0.2%	0.1%	0.6%	0.1%
1965	2 506 899	1898 127	549 130	11 819	13 251	3 928	3 127	1 537	18 380	7 600
	100.0%	75.7%	21.9%	0.5%	0.5%	0.2%	0.1%	0.1%	0.7%	0.3%
서울특별시 Seoul Special City	18 552	11 753	2 364	597	3 314	116	320	4	—	84
부산시 Busan-si	10 235	7 259	1 549	37	581	33	222	4	—	550
경기도 Gyeonggi-do	259 144	218 573	32 750	1 531	1 882	172	581	80	2 295	1 280
강원도 Gangweon-do	157 334	80 078	66 645	315	514	145	170	381	8 470	616
충청북도 Chungcheong-bug-do	173 590	118 265	48 308	858	410	1 028	134	144	4 377	66
충청남도 Chungcheong-nam-do	304 886	248 367	49 659	1 452	912	450	361	298	—	3 387
전라북도 Jeonla-bug-do	275 890	229 205	43 535	602	508	165	236	172	1 076	391
전라남도 Jeonla-nam-do	441 470	332 535	106 012	717	1 274	181	270	235	51	195
경상북도 Gyeongsang-bug-do	441 269	336 854	93 588	4 628	1 933	1 350	325	126	1 978	487
경상남도 Gyeongsang-nam-do	366 102	314 140	47 667	966	1 844	247	468	93	133	544
제주도 Jeju-do	58 427	1 098	57 053	116	79	41	40	—	—	—
서울특별시 Seoul Special City	18 552	11 753	2 364	597	3 314	116	320	4	—	84
종로구 Jonglo-gu	3	1	—	2	—	—	—	—	—	—
중구 Jung-gu	6	1	—	1	3	—	—	—	—	1
동대문구 Dongdaemun-gu	1 207	774	118	163	86	—	65	—	—	1
성동구 Seongdong-gu	6 161	3 450	1 089	129	1 365	17	69	4	—	38
성북구 Seongbug-gu	2 037	1 653	142	65	142	—	35	—	—	—
서대문구 Seodaemun-gu	1 528	517	235	184	569	2	18	—	—	3
마포구 Mapo-gu	345	35	9	—	252	—	49	—	—	—
용산구 Yongsan-gu	97	6	—	7	79	—	1	—	—	4
영등포구 Yeongdeungpo-gu	7 168	5 316	771	46	818	97	83	—	—	37
부산시 Busan-si	10 235	7 259	1 549	37	581	33	222	4	—	550
서구 Seo-gu	1 605	403	497	2	271	—	35	—	—	397
동구 Dong-gu	—	—	—	—	—	—	—	—	—	—
영도구 Yeongdo-gu	425	54	94	—	13	—	111	—	—	153
부산진구 Busanjin-gu	3 945	3 098	633	16	149	7	38	4	—	—
동래구 Donglae-gu	4 260	3 704	325	19	148	26	38	—	—	—
경기도 Gyeonggi-do	259 144	218 573	32 750	1 531	1 882	172	581	80	2 295	1 280
인천시 Incheon-si	7 826	5 364	1 324	148	601	13	272	1	—	103

주: 1. 본표는 당해년 12월말일 현재로 조사된 것임  
2. 업태별은 주요수입원에 의거 1농가 1업태로 한하였음.

가 호 수 표 (1)  
by Management of Farm Land

Unit : Household

시 군 Si. Gun	총 수 Total	경 종 Kind of Cultivation					축 잠 Livestock & Cocoon Production		화 전 Fire- Fields	기 타 Others
		답 작 Paddy Field	전 작 Upland	과 수 Fruits	채 소 Vege- tables	특용작물 Special Crops	축 산 Livestock	양 잠 Sericu- ltures		
수 원 시 Suweon-si	3 971	3 362	395	91	105	8	7	3	—	—
의 정 부 시 Euijeongbu-si	1 651	1 368	185	35	34	1	10	1	—	17
양 주 군 Yangju-gun	18 164	14 895	2 561	149	338	6	88	5	84	38
여 주 군 Yeosu-gun	13 724	12 163	1 411	17	38	3	1	11	59	21
평 택 군 Pyeongtaeg-gun	16 972	15 433	1 220	139	38	4	16	4	3	115
화 성 군 Hwaseong-gun	25 768	23 285	2 239	68	28	3	19	2	8	116
시 흥 군 Siheung-gun	10 171	8 342	1 330	141	104	5	20	1	4	224
부 천 군 Bucheon-gun	11 130	8 393	2 342	301	37	3	35	—	1	18
파 주 군 Paju-gun	13 192	11 198	1 855	18	55	5	7	1	7	46
고 양 군 Goyang-gun	9 548	8 390	802	66	154	16	31	26	—	63
광 주 군 Gwangju-gun	13 009	10 217	2 540	28	107	2	10	2	67	36
연 천 군 Yeoncheon-gun	7 376	4 991	1 986	26	50	3	13	2	288	17
포 천 군 Pocheon-gun	12 848	8 089	3 981	20	44	4	21	4	487	198
가 평 군 Gapyeong-gun	8 213	5 192	2 008	9	15	2	4	4	902	77
양 평 군 Yangpyeong-gun	14 071	12 591	988	35	39	3	4	6	373	32
이 천 군 Icheon-gun	14 124	12 947	1 061	67	21	5	13	—	—	10
용 인 군 Yongin-gun	13 846	12 709	1 084	5	25	2	6	5	2	8
안 성 군 Anseong-gun	16 905	15 348	1 211	114	27	79	3	2	10	111
김 포 군 Gimpo-gun	10 323	9 768	483	38	18	2	—	—	—	14
강 화 군 Ganghwa-gun	14 784	13 927	817	16	4	3	1	—	—	16
옹 진 군 Ongjin-gun	1 528	601	927	—	—	—	—	—	—	—
<b>강 원 도 Gangweon-do</b>	<b>157 334</b>	<b>80 078</b>	<b>66 645</b>	<b>315</b>	<b>514</b>	<b>145</b>	<b>170</b>	<b>381</b>	<b>8 470</b>	<b>616</b>
춘 천 시 Chuncheon-si	1 462	1 116	159	55	94	1	24	4	9	—
원 주 시 Weonju-si	2 164	1 677	349	32	25	6	23	21	12	19
강 능 시 Gangleung-si	4 032	3 034	916	27	21	5	8	20	—	1
속 초 시 Sokcho-si	1 121	967	131	11	3	1	4	4	—	—
춘 성 군 Chunseong-gun	11 990	5 865	4 498	22	51	6	13	21	1 502	12
홍 천 군 Hongcheon-gun	16 306	10 026	5 139	13	11	5	13	2	1 097	—
횡 성 군 Hoengseong-gun	13 950	8 681	4 786	2	2	5	2	2	469	1
원 성 군 Weonseong-gun	12 478	9 309	2 419	44	24	14	12	28	628	—
영 월 군 Yeongweol-gun	11 150	2 467	6 962	13	32	40	11	176	1 431	18
평 창 군 Pyeongchang-gun	13 409	2 541	10 448	1	—	5	1	2	400	11
정 선 군 Jeongseon-gun	9 009	852	7 452	—	1	—	2	—	694	8
철 원 군 Cheolweon-gun	7 539	6 201	1 286	3	12	—	6	2	20	9
화 천 군 Hwacheon-gun	5 274	2 421	1 622	1	25	1	8	3	1 187	6
양 구 군 Yanggu-gun	3 761	2 589	1 025	—	23	—	—	—	124	—
인 제 군 Inje-gun	6 795	2 812	3 555	4	22	15	7	79	241	60
고 성 군 Goseong-gun	5 004	3 982	789	4	8	—	4	—	217	—
양 양 군 Yangyang-gun	5 716	5 171	505	17	3	2	2	5	6	5
명 주 군 Myeongju-gun	10 981	7 423	3 503	43	8	—	3	1	—	—
삼 척 군 Samcheog-gun	15 193	2 944	11 101	23	149	39	27	11	433	466

Note : 1. The above table is surveyed as of 31 December 1965 respectively.

2. The management of farm land was classified accordance with major income and confined to one man agement per house.

18. 업 태 별 농  
Number of Farm Household Classified

계속

시 군 Si, Gun	총 수 Total	경 종 Kind of Cultivation					축 잠 Livestock & Cocoon Production		화 전 Fire- Fields	기 타 Others
		답 작 Paddy Field	전 작 Upland	과 수 Fruits	채 소 Vege- tables	특용작물 Special Crops	축 산 Livestock	양 잠 Sericu- ltures		
<b>충청북도 Chungcheong-bug do</b>	<b>173 590</b>	<b>118 265</b>	<b>48 308</b>	<b>858</b>	<b>410</b>	<b>1 028</b>	<b>134</b>	<b>144</b>	<b>4 377</b>	<b>66</b>
청주시 Cheongju-si	3 632	2 430	875	91	165	21	41	9	—	—
충주시 Chungju-si	4 237	2 045	1 742	344	42	48	5	—	11	—
청원군 Cheongweon-gun	28 796	23 363	5 128	34	40	91	37	53	42	8
보은군 Boeun-gun	14 363	8 342	5 441	15	5	11	6	2	527	14
옥천군 Ogcheon-gun	14 672	11 318	3 154	68	38	26	6	4	35	23
영동군 Yeongdong-gun	15 737	11 703	3 889	81	10	11	8	3	31	1
진천군 Jincheon-gun	10 727	9 179	1 532	9	7	—	—	—	—	—
괴산군 Goesan-gun	20 052	12 847	6 425	12	13	52	6	6	684	7
음성군 Eumseong-gun	15 013	11 772	2 628	84	8	493	10	14	3	1
증원군 Jungweon-gun	19 412	13 117	5 408	50	8	52	1	42	722	12
제천군 Jecheon-gun	16 942	8 599	6 768	68	73	211	11	11	1 201	—
단양군 Danyang-gun	10 007	3 550	5 318	2	1	12	3	—	1 121	—
<b>충청남도 Chungcheong-nam do</b>	<b>304 886</b>	<b>248 367</b>	<b>49 659</b>	<b>1 452</b>	<b>912</b>	<b>450</b>	<b>361</b>	<b>298</b>	<b>—</b>	<b>3 387</b>
대전시 Daejeon-si	4 556	3 107	481	211	204	19	91	9	—	434
천안시 Cheonan-si	3 599	2 169	1 044	35	36	11	8	—	—	296
금산군 Gumsan-gun	15 602	12 218	3 345	13	11	1	6	8	—	—
대덕군 Daedeog-gun	13 435	10 509	2 386	204	36	11	22	179	—	88
연기군 Yeongi-gun	11 820	9 099	2 505	157	16	27	13	1	—	2
공주군 Gongju-gun	23 511	18 250	4 750	61	65	34	12	17	—	322
논산군 Nonsan-gun	27 324	23 489	3 195	196	114	6	98	23	—	203
부여군 Buyeo-gun	23 848	20 927	2 773	30	54	34	10	1	—	19
서천군 Seocheon-gun	18 791	16 422	2 260	14	33	9	1	3	—	49
보령군 Boryeong-gun	17 675	13 831	3 183	17	37	35	10	3	—	559
청양군 Cheongyang-gun	13 137	10 832	2 080	5	12	17	10	24	—	157
홍성군 Hongseong-gun	18 143	14 946	2 283	26	77	56	32	3	—	720
예산군 Yesan-gun	20 815	16 765	3 566	154	11	15	4	13	—	287
서산군 Seosan-gun	34 088	26 253	7 758	29	11	30	5	2	—	—
당진군 Dangjin-gun	21 794	17 942	3 552	38	30	16	8	3	—	205
아산군 Asan-gun	19 923	16 907	2 578	185	157	47	7	5	—	37
천원군 Cheonweon-gun	16 825	14 701	1 920	77	8	82	24	4	—	9
<b>전라북도 Jeonla-bug do</b>	<b>275 890</b>	<b>229 205</b>	<b>43 535</b>	<b>602</b>	<b>508</b>	<b>165</b>	<b>236</b>	<b>172</b>	<b>1 076</b>	<b>391</b>
전주시 Jeonju-si	7 157	5 583	1 129	221	134	18	70	1	—	1
군산시 Gunsan-si	1 340	1 106	105	1	120	2	6	—	—	—
이리시 Ili-si	2 210	1 958	215	9	7	—	18	—	—	3
완주군 Wanju-gun	22 647	19 044	3 150	73	16	34	28	11	273	18
진안군 Jinan-gun	14 520	11 702	2 677	5	—	1	1	5	63	66
무주군 Muju-gun	10 446	6 576	3 601	18	1	26	3	9	176	36
장수군 Jangsu-gun	10 669	9 439	1 209	11	—	—	1	3	6	—
임실군 Imsil-gun	15 924	12 556	2 755	10	4	1	7	3	557	31

가 호 수 표 (2)  
by Management of Farm Land

Continued

시 Si. Gun	군	총 수 Total	경 종 Kind of Cultivation					축 잡 Livestock & Cocoon Production		화 전 Fire- Fields	기 타 Others
			답 작 Paddy Field	전 작 Upland	과 수 Fruits	채 소 Vege- tables	특용작물 Special Crops	축 산 Livestock	양 잡 Sericu- ltures		
남 원 군	Namweon-gun	23 382	21 869	1 376	28	25	7	17	3	1	56
순 창 군	Sunchang-gun	14 856	13 357	1 443	2	—	—	2	2	—	50
정 읍 군	Jengeub-gun	32 489	26 758	5 478	41	22	2	32	106	—	50
고 창 군	Gochang-gun	26 347	21 673	4 639	22	5	—	8	—	—	—
부 안 군	Buan-gun	20 646	13 279	7 296	25	16	23	2	4	—	1
김 계 군	Gimje-gun	30 751	27 000	3 514	52	71	5	10	22	—	77
옥 구 군	Oggu-gun	16 165	14 513	1 545	20	41	36	9	—	—	1
익 산 군	Igsan-gun	26 341	22 792	3 403	64	46	10	22	3	—	1
<b>전 라 남 도 Jeonla-nam do</b>		<b>441 470</b>	<b>332 535</b>	<b>106 012</b>	<b>717</b>	<b>1 274</b>	<b>181</b>	<b>270</b>	<b>235</b>	<b>51</b>	<b>195</b>
광 주 시	Gwangju-si	10 217	8 080	1 549	114	281	18	81	1	15	78
목 포 시	Mogpo-si	1 845	650	734	—	452	2	7	—	—	—
여 수 시	Yeosu-si	2 395	1 161	1 150	1	52	17	8	—	—	6
순 천 시	Suncheon-si	4 572	3 987	503	13	47	5	16	—	—	1
광 산 군	Gwangsan-gun	15 263	13 487	1 503	36	152	38	22	25	—	—
담 양 군	Damyang-gun	16 631	15 590	986	14	3	1	6	5	—	26
곡 성 군	Gogseong-gun	15 099	14 268	824	4	—	—	1	1	—	1
구 례 군	Gulye-gun	10 228	9 153	1 032	5	—	—	—	1	30	7
광 양 군	Gwangyang-gun	12 287	11 754	490	9	1	17	9	—	—	7
여 천 군	Yeocheon-gun	19 571	7 272	12 296	3	—	—	—	—	—	—
승 주 군	Seungju-gun	21 067	19 822	1 227	17	—	—	1	—	—	—
고 흥 군	Goheung-gun	28 294	18 291	9 994	2	2	1	2	2	—	—
보 성 군	Boseong-gun	21 697	19 945	1 638	21	19	13	27	12	—	22
화 순 군	Hwasun-gun	19 978	18 172	1 780	8	6	1	3	6	—	2
장 흥 군	Jangheung-gun	17 480	15 384	2 051	19	12	4	3	2	5	—
강 진 군	Gangjin-gun	15 841	14 180	1 657	2	—	—	1	1	—	—
해 남 군	Haenam-gun	29 587	20 643	8 911	11	13	5	3	—	1	—
영 암 군	Yeongam-gun	18 906	15 711	3 189	4	—	—	1	1	—	—
무 안 군	Muan-gun	41 294	21 043	20 133	13	89	14	2	—	—	—
나 주 군	Naju-gun	30 364	25 554	4 144	347	115	9	37	152	—	6
함 평 군	Hampyeong-gun	19 197	15 974	3 175	15	10	22	—	1	—	—
영 광 군	Yeonggwang-gun	19 925	15 816	3 961	26	16	6	38	23	—	39
장 성 군	Jangseong-gun	16 731	15 425	1 261	33	4	6	—	2	—	—
완 도 군	Woando-gun	17 828	3 358	14 470	—	—	—	—	—	—	—
진 도 군	Jindo-gun	15 173	7 815	7 354	—	—	2	2	—	—	—
<b>경 상 북 도 Gyeongsang-bug-do</b>		<b>441 269</b>	<b>336 854</b>	<b>93 588</b>	<b>4 628</b>	<b>1 933</b>	<b>1 350</b>	<b>325</b>	<b>126</b>	<b>1 978</b>	<b>487</b>
대 구 시	Doegu-si	7 776	5 038	1 380	372	810	17	144	10	1	4
포 향 시	Pohang-si	2 508	1 879	343	19	250	1	16	—	—	—
경 주 시	Gyeongju-si	6 938	5 881	755	117	143	24	9	3	5	1
김 천 시	Gimcheon-si	2 622	2 143	347	69	35	1	15	—	—	12
안 동 시	Andong-si	1 695	749	801	46	45	20	32	2	—	—
달 성 군	Dalseong-gun	17 059	15 147	1 730	97	54	13	7	1	—	10

18. 업 태 별 농  
Number of Farm Household Classified

계속

시 Si, Gun	군 Gun	총 수 Total	경 종 Kind of Cultivation					축 잠 Livestock & Cocoon Production		화 전 Fire- Fields	기 타 Others
			답 작 Paddy Field	전 작 Upland	과 수 Fruits	소 채 Vege- tables	특용작물 Special Crops	축 산 Livestock	양 잠 Sericu- ltures		
군 위 군	Gunwi-gun	10 716	8 938	1 643	108	22	—	—	—	—	5
의 성 군	Euseong-gun	26 750	21 509	4 928	206	43	27	3	2	14	18
안 동 군	Andong-gun	26 382	12 966	13 020	104	25	206	2	8	36	15
청 송 군	Cheongsong-gun	10 903	3 636	6 763	38	17	424	—	3	22	—
영 양 군	Yeongyang-gun	8 619	2 632	5 769	10	5	71	2	2	104	24
영 덕 군	Yeongdeog-gun	14 080	9 170	4 680	59	35	76	1	—	48	11
영 일 군	Yeongil-gun	25 846	17 871	7 753	84	31	14	2	7	62	22
월 성 군	Weolseong-gun	27 321	24 845	2 192	192	37	12	9	14	11	9
영 천 군	Yeongcheon-gun	24 295	21 573	1 967	708	23	4	12	8	—	—
경 산 군	Gyeongsan-gun	18 934	16 493	1 056	1 296	25	26	18	3	—	17
청 도 군	Cheongdo-gun	15 704	14 258	1 236	160	6	2	6	5	—	31
고 령 군	Golyeong-gun	9 914	8 646	1 210	33	17	3	5	—	—	—
성 주 군	Seongju-gun	16 401	14 631	1 618	100	28	8	6	10	—	—
칠 곡 군	Chilgog-gun	13 577	12 070	1 148	287	60	2	3	3	1	3
금 능 군	Geumneung-gun	22 121	19 947	2 027	98	6	11	6	1	10	15
선 산 군	Seonsan-gun	15 319	14 405	792	69	18	11	1	3	—	20
상 주 군	Sangju-gun	32 625	29 715	2 120	54	96	143	3	5	437	52
문 경 군	Mungyeong-gun	17 174	12 048	4 542	71	24	69	2	6	391	21
예 천 군	Yecheon-gun	21 317	15 706	5 483	14	8	76	4	—	—	26
영 주 군	Yeongju-gun	15 815	11 020	4 369	176	37	46	12	27	110	18
봉 화 군	Bonghwa-gun	13 741	5 382	7 572	31	17	42	2	2	670	23
울 진 군	Ulsjin-gun	13 833	8 507	5 110	10	16	1	3	—	56	130
울 능 군	Ulreung-gun	1 284	49	1 234	—	—	—	—	1	—	—
<b>경 상 남 도</b>	<b>Gyeongsang-nam do</b>	<b>366 102</b>	<b>314 140</b>	<b>47 667</b>	<b>966</b>	<b>1 844</b>	<b>247</b>	<b>468</b>	<b>93</b>	<b>133</b>	<b>544</b>
마 산 시	Masan-si	1 623	1 167	335	35	32	6	22	—	—	26
진 주 시	Jinju-si	3 886	1 970	1 621	53	151	13	65	8	—	5
충 무 시	Chungmu-si	1 818	363	1 440	—	9	—	6	—	—	—
진 해 시	Jinhae-si	1 791	1 169	515	26	46	1	31	—	—	3

가 호 수 표 (3)  
by Management of Farm Land

Continued

시 군 Si. Gun	총 수 Total	경 종 Kind of Cultivation					축 잠 Livestock & Cocoon Production		화 전 Fire- Fields	기 타 Others
		답 작 Paddy Field	전 작 Upland	과 수 Fruits	채 소 Vege- tables	특용작물 Special Crops	축 산 Livestock	양 잠 Sesicu- ltures		
삼천포시 Samcheonpo-si	4 069	3 174	876	4	5	—	7	1	2	—
울산시 Ulsan-si	8 267	5 810	2 229	120	58	23	16	1	—	10
진양군 Jinyang-gun	20 003	17 726	2 150	24	17	49	33	2	—	2
의령군 Euiryeong-gun	15 177	11 399	3 761	6	—	—	3	2	—	6
함안군 Haman-gun	17 248	15 379	1 750	4	20	12	14	2	—	67
창녕군 Changyeong-gun	20 607	16 307	4 065	23	94	16	3	6	—	93
밀양군 Milyang-gun	24 759	21 743	2 323	256	217	71	54	27	—	68
양산군 Yangsan-gun	7 738	7 406	287	2	28	—	1	1	—	13
울주군 Ulju-gun	16 464	15 650	779	30	1	—	4	—	—	—
동래군 Dongrae-gun	6 631	6 051	544	24	4	1	4	—	—	3
김해군 Gimhae-gun	24 441	21 982	1 260	199	855	28	52	14	—	51
창원군 Changweon-gun	23 412	21 361	1 710	57	233	13	35	—	—	3
통영군 Tongyeong-gun	10 473	4 099	6 366	—	7	1	—	—	—	—
거제군 Geoje-gun	14 619	11 904	2 697	1	2	2	13	—	—	—
고성군 Goseong-gun	16 835	16 085	735	4	1	3	7	—	—	—
사천군 Sacheon-gun	12 509	11 451	1 039	2	1	—	4	3	—	9
남해군 Namhae-gun	18 062	14 585	3 445	—	10	—	5	—	—	17
하동군 Hadong-gun	17 911	16 553	1 215	9	8	1	69	4	16	36
산청군 Sancheong-gun	16 200	15 144	956	3	4	—	2	3	48	40
함양군 Hamyang-gun	16 558	15 280	1 187	24	24	—	—	6	19	18
거창군 Geochang-gun	18 518	17 159	1 221	48	14	6	13	10	45	2
합천군 Habcheon-gun	26 483	23 223	3 161	12	3	1	5	3	3	72
<b>제주도 Jeju-do</b>	<b>58 427</b>	<b>1 098</b>	<b>57 053</b>	<b>116</b>	<b>79</b>	<b>41</b>	<b>40</b>	<b>—</b>	<b>—</b>	<b>—</b>
제주시 Jeju-si	9 779	226	9 398	19	72	40	24	—	—	—
북제주군 Bugjeju-gun	24 756	295	24 454	2	1	1	3	—	—	—
남제주군 Namjeju-gun	23 892	577	23 201	95	6	—	13	—	—	—



19. 경 작 규 모 별 농 가  
Number of Farm-Household & Area by

단위 : 면적...정보

연	별	총 수		1 단 보 미 만		1 단 보 ~ 3 단 보 미 만		3 단 보 ~ 5 단 보 미 만	
		호 수	면 적	호 수	면 적	호 수	면 적	호 수	면 적
Year		No. of Household	Area	No. of Household	Area	No. of Household	Area	No. of Household	Area
1961		2 327 116	2 039 109.5	440 328		103 834.3		506 361	216 718.0
1962		2 469 453	2 066 013.5	490 349		110 289.8		522 986	218 164.7
1963		2 415 593	2 079 566.9	489 653		114 335.4		519 585	220 663.8
1964		2 450 308	2 178 238.4	466 098		110 270.9		512 689	217 459.5
1965		2 506 899	2 260 236.8	69 843	5 445.4	360 982	80 909.5	470 015	194 862.1
		100.0%		19%		14%		19%	
서울특별시	Seoul Special City	18 552	17 208.1	727	55.7	3 048	690.7	3 542	1 454.9
부산시	Busan-si	10 235	6 086.1	1 273	90.1	2 873	633.8	2 267	991.3
경기도	Gyeonggi-do	259 144	299 789.8	4 934	372.9	24 551	5 553.8	34 626	14 527.7
강원도	Gangweon-do	157 334	158 163.3	2 967	235.7	17 986	3 862.0	26 247	10 759.4
충청북도	Chungchong-bug-do	173 590	166 704.2	3 446	292.2	20 587	4 659.2	29 937	12 279.7
충청남도	Chungcheong-nam-do	304 886	288 845.4	7 450	579.5	37 528	8 406.8	52 062	21 578.4
전라북도	Jeolla-bug-do	275 890	250 316.7	8 790	648.7	39 516	8 841.6	51 983	21 351.9
전라남도	Jeolla-nam-do	441 470	378 633.2	14 305	1 183.5	72 191	16 541.3	90 068	38 199.1
경상북도	Gyeongsang-bug-do	441 269	376 520.7	9 250	706.5	62 394	13 569.3	82 677	33 755.5
경상남도	Gyeongsang-nam-do	366 102	269 844.9	14 518	1 131.1	71 633	16 278.5	84 992	35 429.9
제주도	Jeju-do	58 427	48 124.4	2 183	149.5	8 675	1 872.5	11 614	4 534.3
서울특별시	Seoul Special City	18 552	17 208.1	727	55.7	3 048	690.7	3 542	1 454.9
종로구	Jonglo-gu	3	4.1	—	—	—	—	—	—
중구	Jung-gu	6	33.5	—	—	1	0.3	2	0.9
동대문구	Dongdaemun-gu	1 207	1 013.7	68	6.4	187	45.1	281	118.0
성동구	Seongdong-gu	6 161	6 271.3	158	13.5	948	223.7	1 018	387.5
성북구	Seongbug-gu	2 037	1 400.4	78	5.5	443	89.8	560	231.2
서대문구	Seodaemun-gu	1 528	1 313.9	102	6.9	295	64.7	253	107.1
마포구	Mapo-gu	345	302.9	22	1.7	87	22.2	50	21.8
용산구	Yongsan-gu	97	20.6	13	0.7	63	9.9	16	6.4
영등포구	Yeongdeungpo-gu	7 168	6 847.7	286	21.0	1 024	235.0	1 362	582.0
부산시	Busan-si	10 235	6 086.1	1 273	90.1	2 873	633.8	2 267	991.3
서구	Seo-gu	1 605	699.5	268	21.4	644	133.8	294	116.3
동구	Dong-gu	—	—	—	—	—	—	—	—
영도구	Yeongdo-gu	425	81.7	203	4.5	137	25.3	47	19.9
부산진구	Busanjin-gu	3 945	2 600.8	337	28.3	1 000	228.9	972	437.2
동래구	Dongnae-gu	4 260	2 704.1	465	35.9	1 092	245.8	954	417.9
경기도	Gyeonggi-do	259 144	299 789.8	4 934	372.9	24 551	5 553.8	34 626	14 527.7
인천시	Incheon-si	7 826	7 506.9	247	21.3	1 374	338.5	1 459	625.0
수원시	Suwon-si	3 971	3 719.2	49	4.0	553	121.4	783	326.2
의정부시	Euijeongbu-si	1 651	1 391.0	27	1.6	255	57.0	343	134.8
양주군	Yangju-gun	18 164	19 777.3	229	17.2	1 711	393.4	2 622	1 119.2
여주군	Yeoju-gun	13 724	16 483.4	232	17.6	1 132	258.4	1 668	726.1
평택군	Pyeongtaeg-gun	16 972	23 563.3	517	38.5	1 376	328.9	2 053	904.9
화성군	Hwaseong-gun	25 768	32 009.3	253	19.2	2 091	457.1	2 943	1 216.3
시흥군	Siheung-gun	10 171	11 108.6	241	16.4	1 142	261.5	1 421	587.5

주: 1. 본표는 당해년 12월말 현재로 조사된 것임  
2. 준농가는 제외 되었음

호 수 및 면 적 표 (1)  
Size of Farm Land Under Cultivation

Unit: : Area...Cheongbo

5단보~1정보미만 0.5 to 1 Cheongbo		1정보~1.5정보미만 1 to 1.5 Cheongbo		1.5정보~2정보미만 1.5 to 2 Cheongbo		2정보~3정보미만 2 to 3 Cheongbo		3 정보 이상 Over 3 Cgeongbo	
호 수 No. of Household	면 적 Area	호 수 No. of Household	면 적 Area	호 수 No. of Household	면 적 Area	호 수 No. of Household	면 적 Area	호 수 No. of Household	면 적 Area
740 999	585 387.2	490 688		756 683.9		142 680	354 654.7	6 060	21 831.4
803 162	612 432.6	505 093		752 359.0		140 598	345 602.2	7 265	27 165.2
761 015	601 337.3	497 398		760 160.2		138 999	348 950.0	8 943	34 120.2
782 499	617 124.9	525 672		280 444.2		147 835	371 053.1	15 515	59 885.8
32%		21%				6%		1%	
793 864	603 025.9	414 723	517 775.2	228 582	397 330.9	139 599	346 020.6	29 291	114 867.2
32%		17%		9%		6%		1%	
5 169	4 027.5	2 854	3 644.7	1 723	3 048.8	1 178	2 973.9	311	1 311.9
2 422	1 928.9	807	1 049.4	381	644.8	147	367.5	65	380.3
71 555	56 550.5	53 301	67 359.2	36 988	64 865.8	27 319	68 253.6	5 870	22 306.3
45 982	34 460.9	31 021	38 830.0	19 354	33 426.4	11 633	28 803.3	2 144	7 785.6
55 647	41 743.0	31 198	38 790.5	19 491	33 948.2	11 791	29 450.9	1 493	5 540.5
100 469	75 410.4	54 053	67 180.2	30 241	52 317.1	18 544	45 444.6	4 539	17 928.4
88 985	66 318.6	43 288	53 831.1	22 961	39 586.6	15 320	38 386.2	5 047	21 352.0
138 571	108 549.5	65 712	83 244.3	35 372	62 046.8	21 210	53 381.2	4 041	15 487.5
152 487	114 215.9	77 510	95 508.2	34 759	59 963.4	18 702	45 305.4	3 490	13 496.5
115 071	87 302.3	45 607	57 108.1	21 500	37 666.5	10 658	26 213.4	2 123	8 715.1
17 506	12 518.4	9 372	11 229.5	5 812	9 816.5	3 097	7 440.6	168	563.1
5 169	4 027.5	2 854	3 644.7	1 723	3 048.8	1 178	2 973.9	311	1 311.9
—	—	2	2.0	—	—	1	2.1	—	—
—	—	1	1.1	—	—	1	2.1	1	29.1
340	268.7	181	229.5	82	149.9	53	136.2	15	59.9
1 616	1 192.6	1 008	1 228.5	732	1 255.3	519	1 311.4	162	658.8
606	452.9	202	271.7	87	164.2	51	123.5	10	61.6
450	372.2	262	315.0	72	126.5	50	125.3	44	196.2
74	57.3	30	37.3	47	81.6	35	81.0	—	—
5	3.6	—	—	—	—	—	—	—	—
2 078	1 680.2	1 168	1 559.6	703	1 271.3	468	1 192.3	79	306.3
2 422	1 928.9	807	1 049.4	381	644.8	147	367.5	65	380.3
261	183.3	72	99.7	38	72.4	21	47.7	7	24.9
—	—	—	—	—	—	—	—	—	—
33	25.2	5	6.8	—	—	—	—	—	—
1 048	853.5	347	455.0	147	258.0	72	188.4	22	151.5
1 080	866.9	383	487.9	196	314.4	54	131.4	36	203.9
71 555	56 550.5	53 301	67 359.2	36 988	64 865.8	27 319	68 253.6	5 870	22 306.3
2 144	1 693.7	1 255	1 706.9	662	1 155.6	515	1 283.6	170	682.3
1 208	902.2	679	860.9	366	650.8	277	650.3	56	203.4
533	396.0	265	326.8	127	212.8	84	197.2	17	64.8
5 769	4 678.7	3 725	4 687.2	2 422	4 270.0	1 368	3 400.7	318	1 210.9
3 695	2 934.3	3 082	3 854.8	2 052	3 593.9	1 549	4 003.5	314	1 094.8
3 677	3 038.0	2 850	3 684.3	2 841	5 086.3	3 033	7 818.3	625	2 664.1
6 807	5 359.4	5 695	7 112.3	3 945	6 956.4	3 316	8 187.2	718	2 701.4
2 796	2 181.1	2 192	2 798.9	1 306	2 291.1	853	2 116.8	220	855.3

Note: 1. The above table is as of 31 December 1965 respectively  
2. This table excluded the quasi farm household

19. 경 작 규 모 별 농 가  
Number of Farm-Household & Area by

시 군 별 Si. Gun		총 수 Total		1 단 보 미 만 Under 1 Tanbo		1 단 보 ~ 3 단 보 미 만 1 to 3 Tanbo		3 단 보 ~ 5 단 보 미 만 3 to 5 Tanbo	
		호 수 No. of Household	면 적 Area	호 수 No. of Household	면 적 Area	호 수 No. of Household	면 적 Area	호 수 No. of Household	면 적 Area
부천군	Bucheon-gun	11 130	11 502.3	511	39.5	1 520	329.6	1 758	742.3
파주군	Paju-gun	13 192	16 392.7	165	10.6	966	235.7	1 589	650.1
고양군	Goyang-gun	9 548	11 148.3	260	19.2	1 086	210.2	1 304	577.6
광주군	Gwangju-gun	13 009	15 130.0	153	10.0	871	188.7	1 365	566.3
연천군	Yeoncheon-gun	7 376	8 440.3	55	4.6	607	122.2	916	358.2
포천군	Pocheon-gun	12 848	13 532.0	168	10.9	1 229	280.4	1 678	688.4
가평군	Gapyeong-gun	8 213	6 654.1	297	24.2	1 072	206.8	1 558	580.9
양평군	Yangpyeong-gun	14 071	14 429.5	313	25.2	1 233	291.8	2 410	1 058.7
이천시	Icheon-gun	14 124	17 822.0	478	34.8	1 234	295.5	1 755	746.3
용인군	Yongin-gun	13 846	16 392.6	157	13.8	1 328	324.4	1 667	696.4
안성군	Anseong-gun	16 905	20 248.7	258	17.7	1 688	383.2	2 198	911.0
김포군	Gimpo-gun	10 323	13 621.7	80	6.2	771	164.5	1 141	477.9
강화군	Ganghwa-gun	14 784	17 345.0	200	17.1	1 116	250.6	1 746	714.0
옹진군	Ongjin-gun	1 528	1 571.6	44	3.3	196	54.0	249	119.6
<b>강원도</b>	<b>Gangweon-do</b>	<b>157 334</b>	<b>158 163.3</b>	<b>2 967</b>	<b>235.7</b>	<b>17 986</b>	<b>3 862.0</b>	<b>26 247</b>	<b>10 759.4</b>
춘천시	Chuncheon-si	1 462	1 208.2	15	0.8	278	66.7	379	168.3
원주시	Weonju-si	2 164	1 645.5	56	4.3	367	76.5	425	168.3
강릉시	Gangneung-si	4 032	3 440.9	110	10.2	563	133.4	865	362.9
속초시	Sogcho-si	1 121	1 025.8	20	1.3	143	34.8	180	77.5
춘성군	Chunseong-gun	11 990	10 439.5	328	22.3	1 781	347.1	2 284	844.4
홍천군	Hongcheon-gun	16 306	18 073.2	340	29.4	1 521	384.5	3 034	1 322.5
횡성군	Hoengseong-gun	13 950	17 145.5	97	8.5	764	177.6	1 725	731.8
원성군	Weonseong-gun	12 478	12 399.0	239	16.5	1 437	304.2	2 116	884.3
영월군	Yeongweol-gun	11 150	10 841.6	299	23.9	1 663	396.7	2 026	860.6
평창군	Pyeongchang-gun	13 409	14 765.2	364	30.8	1 375	235.4	1 753	687.7
정선군	Jeongseon-gun	9 009	11 246.1	19	1.5	612	126.9	1 031	414.4
철원군	Cheolweon-gun	7 539	9 327.4	40	3.3	461	114.0	1 057	440.2
화천군	Hwacheon-gun	5 274	5 184.3	22	1.9	280	55.4	908	354.7
양구군	Yanggu-gun	3 761	3 869.3	39	2.3	282	63.1	497	203.4
인제군	Inje-gun	6 795	5 943.3	100	9.1	849	157.4	1 042	407.2
고성군	Goseong-gun	5 004	5 062.6	59	4.5	594	129.5	655	274.7
양양군	Yangyang-gun	5 716	5 546.1	123	10.3	599	143.5	1 031	456.2
명주군	Myeongju-gun	10 981	9 643.2	256	21.6	1 428	287.8	1 813	708.4
삼척군	Samcheog-gun	15 193	11 356.6	441	33.2	2 989	627.5	3 426	1 391.9
<b>충청북도</b>	<b>Chungcheong-bug do</b>	<b>173 590</b>	<b>166 704.2</b>	<b>3 446</b>	<b>292.2</b>	<b>20 587</b>	<b>4 659.2</b>	<b>29 937</b>	<b>12 279.7</b>
청주시	Cheongju-si	3 632	2 740.8	71	4.2	771	156.4	757	305.8
충주시	Chungju-si	4 237	3 293.7	135	14.3	828	161.0	777	314.4
청원군	Cheongweon-gun	28 796	29 513.1	967	88.2	3 322	792.8	4 709	1 946.8
보은군	Boeun-gun	14 363	13 342.4	209	18.8	1 461	325.2	2 350	957.4
오창군	Ogcheon-gun	14 672	12 511.2	273	21.3	1 651	351.5	2 436	1 006.4
영동군	Yeongdong-gun	15 737	12 474.9	272	20.8	2 153	470.7	3 190	1 256.6
진천군	Jincheon-gun	10 727	11 402.4	178	13.2	1 301	280.8	1 888	799.3
괴산군	Goesan-gun	20 052	19 318.0	220	18.5	2 815	725.6	4 337	1 845.1
음성군	Eumseong-gun	15 013	17 395.5	316	25.7	1 393	328.4	2 074	899.6

호 수 및 면 적 표 (2)  
Size of Farm Land Under Cultivation

continued

5단보~1정보미만 0.5 to 1 Cheongbo		1정보~1.5정보미만 1 to 1.5 Cheongbo		1.5정보~2정보미만 1.5 to 2 Cheongbo		2정보~3정보미만 2 to 3 Cheongbo		3 정보 이상 Over 3 Cheongbo	
호 수 No. of Household	면 적 Area	호 수 No. of Household	면 적 Area	호 수 No. of Household	면 적 Area	호 수 No. of Household	면 적 Area	호 수 No. of Household	면 적 Area
2 850	2 156.6	1 978	2 483.3	1 217	2 122.1	995	2 422.0	301	1 206.9
3 472	2 767.7	2 943	3 788.4	2 197	3 901.5	1 554	3 903.1	306	1 135.6
2 154	1 755.6	1 918	2 347.2	1 252	2 141.3	1 276	2 952.5	298	1 144.7
3 841	2 881.2	3 122	3 920.0	2 216	3 824.0	1 269	3 105.3	172	634.5
2 147	1 571.7	1 661	2 010.1	998	1 714.8	747	1 766.1	245	892.6
4 066	3 038.4	2 896	3 607.2	1 599	2 723.2	1 013	2 450.1	199	733.4
2 649	1 802.9	1 503	1 829.2	772	1 276.5	310	757.3	52	176.3
4 691	3 922.4	2 801	3 655.1	1 664	2 940.5	895	2 294.7	64	241.1
3 292	2 691.7	2 862	3 673.9	2 332	4 181.5	1 737	4 494.8	434	1 703.5
3 945	3 259.7	2 710	3 445.1	2 112	3 638.1	1 733	4 335.9	194	679.2
4 426	3 534.7	3 406	4 328.1	2 661	4 746.7	1 782	4 572.8	486	1 754.5
2 581	1 995.6	2 181	2 743.9	1 588	2 751.0	1 623	4 100.8	358	1 381.8
4 355	3 553.1	3 361	4 272.6	2 325	4 044.3	1 359	3 353.6	322	1 139.7
457	435.8	216	223.0	334	643.4	31	87.0	1	5.5
45 982	34 460.9	31 021	38 830.0	19 354	33 426.4	11 633	28 803.3	2 144	7 785.6
458	373.2	181	245.8	86	151.9	46	118.3	19	83.2
708	494.0	373	393.2	129	224.1	92	222.3	14	62.8
1 174	928.6	725	858.4	401	662.2	176	421.5	18	63.7
387	288.8	250	333.6	89	155.6	43	104.1	9	30.1
3 588	2 699.4	2 305	2 957.9	1 113	2 051.5	506	1 199.4	85	317.5
4 192	3 440.3	3 141	4 072.0	2 531	4 490.5	1 389	3 624.4	158	709.6
3 870	2 961.9	3 236	4 165.7	2 205	3 787.7	1 698	4 075.8	355	1 236.5
3 600	2 665.0	2 450	3 047.3	1 614	2 761.2	898	2 296.0	124	424.5
2 989	2 290.0	1 974	2 449.6	1 314	2 354.5	732	1 937.6	153	528.7
3 359	2 321.1	2 553	3 128.7	2 263	3 702.3	1 341	3 234.9	401	1 424.3
1 998	1 556.9	2 270	2 774.3	1 620	2 664.4	1 237	2 979.1	222	728.6
2 096	1 684.6	1 686	2 206.3	1 124	1 980.6	915	2 292.5	160	605.9
1 784	1 221.6	1 266	1 446.3	590	992.7	330	800.5	94	311.2
1 391	1 030.6	841	1 024.3	430	750.7	230	568.9	51	226.0
2 561	1 688.0	1 236	1 617.4	678	1 189.8	293	750.2	36	124.2
1 556	1 185.4	1 175	1 477.2	573	985.3	361	899.6	31	106.4
1 956	1 600.3	1 185	1 594.9	527	957.3	270	683.0	25	100.6
3 560	2 542.8	2 244	2 682.4	1 078	1 876.3	539	1 285.8	63	238.1
4 755	3 488.4	1 930	2 354.7	989	1 687.8	537	1 309.4	126	463.7
55 647	41 743.0	31 198	38 790.5	19 491	33 948.2	11 791	29 450.9	1 493	5 540.5
1 146	809.6	472	579.2	231	391.4	149	349.3	35	144.9
1 371	907.3	550	640.0	277	451.5	207	463.7	92	341.5
8 582	6 813.6	4 830	6 235.9	3 804	6 795.9	2 358	6 043.3	224	796.6
5 067	3 732.4	2 959	3 578.5	1 484	2 585.1	729	1 784.5	104	360.5
5 319	3 637.7	2 863	3 453.2	1 408	2 326.0	665	1 500.4	57	214.7
5 722	4 122.5	2 678	3 212.1	1 148	1 917.8	489	1 146.0	85	328.4
3 059	2 506.9	1 878	2 446.1	1 327	2 416.2	1 018	2 669.5	78	270.4
5 956	4 773.5	2 988	3 763.7	2 105	3 756.4	1 441	3 694.2	190	741.0
4 504	3 612.5	2 533	3 305.3	2 232	4 024.1	1 759	4 496.2	202	703.7

19. 경 작 구 모 별 농 가  
Number of Farm-Household & Area by

시 군 별 Si. Gun		총 수 Total		1 단 보 미 만 Under 1 Tanbo		1 단 보 ~ 3 단 보 미 만 1 to 3 Tanbo		3 단 보 ~ 5 단 보 미 만 3 to 5 Tanbo	
		호 수 No. of Household	면 적 Area	호 수 No. of Household	면 적 Area	호 수 No. of Household	면 적 Area	호 수 No. of Household	면 적 Area
중원군	Jungweon-gun	19 412	19 836.8	332	27.6	2 074	458.3	2 817	1 144.3
제천군	Jecheon-gun	16 942	15 213.7	416	35.1	1 996	435.6	2 955	1 171.6
단양군	Danyang-gun	10 007	9 661.7	57	4.5	822	172.9	1 647	632.4
<b>충청남도 Chungcheong-nam do</b>		<b>304 886</b>	<b>288 845.4</b>	<b>7 450</b>	<b>579.5</b>	<b>37 528</b>	<b>8 406.8</b>	<b>52 062</b>	<b>21 578.4</b>
대전시	Daejeon-si	4 556	2 878.5	198	15.7	1 205	277.4	1 107	454.8
천안시	Cheonan-si	3 599	3 684.2	74	5.9	564	113.5	560	258.2
금산군	Gumsan-gun	15 602	11 852.4	538	42.9	2 493	541.9	3 177	1 330.5
대덕군	Daedeog-gun	13 435	12 242.2	326	27.5	1 575	364.3	2 317	962.8
연기군	Yeongi-gun	11 820	11 040.9	137	11.0	1 321	291.4	2 063	844.5
공주군	Gongju-gun	23 511	20 441.0	388	30.3	2 877	611.7	4 219	1 694.5
논산시	Nonsan-gun	27 324	25 253.6	1 204	87.9	3 260	729.4	4 441	1 843.1
부여군	Buyeo-gun	23 848	23 230.8	610	50.2	2 950	682.1	4 369	1 845.5
서천군	Seocheon-gun	18 791	15 548.6	825	67.5	2 784	647.0	3 772	1 560.5
보령군	Boryeong-gun	17 675	15 271.0	339	25.4	2 480	547.9	3 275	1 319.3
청양군	Cheongyang-gun	13 137	11 903.9	250	18.8	1 769	411.9	2 243	955.4
홍성군	Hongseong-gun	18 143	15 980.8	394	30.8	2 669	650.7	3 274	1 401.8
예산군	Yesan-gun	20 815	21 371.1	320	25.6	2 276	476.3	3 210	1 276.7
서산군	Seosan-gun	34 088	33 832.0	936	70.9	3 318	713.6	5 690	2 378.1
당진군	Dangjin-gun	21 794	22 730.4	256	18.0	2 297	520.2	3 389	1 406.4
아산군	Asan-gun	19 923	23 244.8	318	22.2	1 973	438.2	2 534	1 052.5
천원군	Cheonweon-gun	16 825	18 339.2	337	28.9	1 717	389.3	2 422	993.8
<b>전라북도 Jeolla-bug do</b>		<b>275 890</b>	<b>250 316.7</b>	<b>8 790</b>	<b>648.7</b>	<b>39 516</b>	<b>8 841.6</b>	<b>51 983</b>	<b>21 351.9</b>
전주시	Jeonju-si	7 157	5 852.7	210	13.4	1 542	335.3	1 687	682.1
군산시	Gunsan-si	1 340	1 069.6	19	1.2	214	42.5	326	131.1
이리시	Ili-si	2 210	1 770.8	39	2.4	337	66.5	428	168.8
완주군	Wanju-gun	22 647	19 336.9	679	51.8	3 107	691.5	4 829	1 974.3
진안군	Jinan-gun	14 520	11 466.5	622	41.7	1 883	429.9	2 821	1 135.3
무주군	Muju-gun	10 446	8 564.4	208	14.8	1 233	247.8	1 593	664.7
장수군	Jangsu-gun	10 669	8 812.3	122	9.5	1 612	379.2	2 146	913.6
임실군	Imsil-gun	15 924	12 213.9	353	27.9	2 653	619.8	3 742	1 528.8
남원군	Namweon-gun	23 382	18 251.4	528	39.5	3 437	831.5	4 689	1 886.8
정읍군	Sunchang-gun	14 856	12 089.0	429	32.1	2 035	441.2	2 872	1 217.3
고창군	Jeongeub-gun	32 489	29 135.6	1 230	92.0	5 196	1 144.1	5 557	2 237.5
고창군	Gochang-gnn	26 347	24 694.3	1 174	85.3	3 542	822.1	4 565	1 921.9
부안군	Buan-gun	20 646	19 224.4	1 192	82.7	3 613	797.6	3 817	1 575.0
김제군	Gimje-gun	30 751	33 094.5	1 026	81.0	4 169	888.1	5 373	2 193.7
구례군	Oggu-gun	16 165	16 823.9	497	39.3	1 912	465.0	3 242	1 328.3
익산군	Igsan-gun	26 341	27 916.5	462	34.1	3 031	639.5	4 296	1 792.7
<b>전라남도 Jeolla-nam do</b>		<b>441 470</b>	<b>378 633.2</b>	<b>14 305</b>	<b>1 183.5</b>	<b>72 191</b>	<b>16 541.3</b>	<b>90 068</b>	<b>38 199.1</b>
광주시	Gwangju-si	10 217	7 511.9	457	32.6	2 092	469.1	2 506	1 046.0
목포시	Mogpo-si	1 845	1 035.5	83	6.8	649	149.2	428	173.2
여수시	Yeosu-si	2 395	1 182.1	139	10.2	896	183.7	480	195.9
순천시	Suncheon-si	4 572	2 807.2	120	9.8	1 228	234.7	1 086	408.2

호 수 및 면 적 표 (3)  
Size of Farm Land Under Cultivation

continued

5단보~1정보미만 0.5 to 1 Cheongbo		1정보~1.5정보미만 1 to 1.5 Cheongbo		1.5정보~2정보미만 1.5 to 2 Cheongbo		2정보~3정보미만 2 to 3 Cheongbo		3 정보 이상 Over 3 Cheongbo	
호 수 No. of Household	면 적 Area	호 수 No. of Household	면 적 Area	호 수 No. of Household	면 적 Area	호 수 No. of Household	면 적 Area	호 수 No. of Household	면 적 Area
6 302	4 774.2	3 816	4 744.2	2 430	4 084.8	1 394	3 565.9	247	1 037.5
5 458	3 857.4	3 200	3 915.0	1 795	3 048.3	998	2 333.3	124	417.4
3 161	2 195.4	2 431	2 917.3	1 250	2 150.7	584	1 404.6	55	183.9
100 469	75 410.4	54 053	67 180.2	30 241	52 317.1	18 544	45 444.6	4 539	17 928.4
1 299	958.4	469	573.4	165	287.3	90	216.2	23	95.3
1 020	747.8	635	773.1	337	587.2	287	693.7	122	504.8
5 673	4 237.8	2 227	2 719.9	995	1 716.1	472	1 165.5	27	97.8
4 699	3 497.7	2 528	3 068.8	1 151	2 011.3	671	1 676.9	168	632.9
4 027	2 937.2	2 356	2 931.6	1 101	1 852.0	675	1 663.4	140	509.8
8 388	6 012.0	4 209	5 116.7	2 197	3 766.6	1 067	2 616.4	166	592.8
8 861	6 577.2	4 658	5 846.9	2 868	4 925.9	1 801	4 357.2	231	886.0
7 466	5 672.5	4 315	5 397.9	2 099	3 637.5	1 470	3 663.6	569	2 281.5
6 042	4 515.3	2 689	3 318.9	1 648	2 815.4	887	2 117.0	144	507.0
6 169	4 515.5	2 922	3 572.2	1 414	2 414.4	845	1 999.3	231	877.0
4 633	3 664.1	2 352	2 913.9	1 241	2 206.0	540	1 295.8	109	438.0
6 169	4 766.4	3 055	3 830.4	1 708	3 045.1	781	1 927.9	93	327.7
6 673	4 860.1	3 946	4 876.6	2 283	3 864.4	1 509	3 538.6	598	2 452.8
10 998	8 269.8	6 399	8 070.3	4 010	6 907.1	2 198	5 281.5	539	2 140.7
7 109	5 434.4	4 359	5 416.6	2 275	3 902.0	1 556	3 752.6	553	2 280.2
6 323	4 974.4	3 663	4 660.4	2 420	4 283.5	2 121	5 458.7	571	2 354.9
4 920	3 769.8	3 271	4 092.6	2 329	4 095.3	1 574	4 020.3	255	949.2
88 985	66 318.6	43 288	53 831.1	22 961	39 586.6	15 320	38 386.2	5 047	21 352.0
1 890	1 429.5	888	1 169.1	480	844.6	357	914.5	103	464.2
438	303.7	184	223.9	68	114.8	67	161.2	24	91.2
780	522.0	353	416.8	150	254.9	84	202.8	39	136.6
8 236	6 308.8	3 088	3 879.5	1 466	2 615.9	934	2 380.0	308	1 435.1
5 228	3 815.9	2 404	2 954.5	1 095	1 821.2	388	895.2	79	372.8
4 259	2 865.6	1 873	2 226.9	857	1 415.5	334	753.6	89	375.5
3 924	2 994.8	1 621	1 976.2	823	1 405.0	344	865.2	77	268.8
5 423	4 123.2	2 366	3 018.1	902	1 589.9	412	1 042.8	73	263.4
8 741	6 187.7	3 519	4 312.4	1 582	2 691.3	765	1 870.3	121	431.9
5 341	4 015.8	2 586	3 206.3	1 066	1 793.6	462	1 137.1	65	245.6
10 366	7 594.2	4 927	6 092.6	2 470	4 313.0	2 092	5 175.8	651	2 486.4
8 162	6 202.0	4 255	5 379.6	2 584	4 482.3	1 665	4 226.7	400	1 574.4
5 297	4 097.0	2 873	3 571.2	1 851	3 187.6	1 587	4 175.5	416	1 737.8
8 194	6 139.7	5 161	6 463.3	3 178	5 545.1	2 476	6 276.2	1 174	5 507.4
4 499	3 586.8	2 588	3 238.4	1 630	2 811.7	1 243	3 135.0	554	2 219.4
8 207	6 131.9	4 602	5 702.3	2 759	4 700.2	2 110	5 174.3	874	3 741.5
138 571	108 549.5	65 712	83 244.3	35 372	62 046.8	21 210	53 381.2	4 041	15 487.5
2 706	2 041.6	1 459	1 864.9	636	1 104.6	282	659.1	79	294.0
437	320.0	161	202.5	52	78.7	28	72.5	7	32.6
602	416.7	208	240.1	52	87.8	14	34.0	4	13.7
1 395	942.9	417	514.4	220	364.7	76	180.8	30	151.7

19. 경 작 규 모 별 농 가  
Number of Farm-Household & Area by

시 군 별 Si. Gun		총 수 Total		1 단 보 미 만 Under 1 Tanbo		1 단 보 ~ 3 단 보 미 만 1 to 3 Tanbo		3 단 보 ~ 5 단 보 미 만 3 to 5 Tanbo	
		호 수 No. of Household	면 적 Area	호 수 No. of Household	면 적 Area	호 수 No. of Household	면 적 Area	호 수 No. of Household	면 적 Area
광 산 군	Gwangsan-gun	15 263	15 607.1	543	45.6	1 892	405.7	2 658	1 094.8
담 양 군	Damyang-gun	16 631	13 542.5	345	26.9	2 894	677.2	3 576	1 527.4
곡 성 군	Gogseong-gun	15 099	10 998.1	391	30.7	2 645	589.5	3 460	1 437.9
구 례 군	Gulye-gun	10 228	6 942.3	308	22.6	1 991	429.8	2 364	960.8
광 양 군	Gwangyang-gun	12 287	8 819.4	439	37.5	2 278	579.6	3 003	1 410.1
여 천 군	Yecheon-gun	19 571	13 208.7	837	62.9	3 871	842.6	4 136	1 692.4
승 주 군	Seungju-gun	21 067	15 916.2	585	45.9	3 195	722.3	4 784	1 983.8
고 흥 군	Goheung-gun	28 294	22 188.7	635	46.6	4 556	1 000.9	5 916	2 397.7
보 성 군	Boseong-gun	21 697	18 810.0	565	42.0	3 699	776.1	4 195	1 691.9
화 순 군	Hwasun-gun	19 978	14 656.6	530	41.2	3 659	802.2	4 535	1 951.3
장 흥 군	Jangheung-gun	17 480	14 636.2	465	36.8	3 422	779.2	3 429	1 420.5
강 진 군	Gangjin-gun	15 841	15 325.5	419	32.6	2 586	582.9	2 999	1 238.6
해 남 군	Hoenam-gun	29 587	31 899.8	1 176	93.8	3 619	843.3	4 912	2 089.4
영 암 군	Yeongam-gun	18 906	21 121.9	343	26.7	2 107	493.2	3 031	1 289.3
무 안 군	Muan-gun	41 294	42 236.1	932	73.6	5 404	1 363.6	7 773	3 511.5
나 주 군	Naju-gun	30 364	26 914.2	1 157	91.0	4 817	1 068.3	5 863	2 492.9
함 평 군	Hampyeong-gun	19 197	17 270.6	712	59.1	2 153	489.5	3 559	1 454.7
영 광 군	Yeonggwang-gun	19 925	18 377.3	1 025	130.5	3 022	797.9	4 071	1 919.9
장 성 군	Jangseong-gun	16 731	14 753.0	487	38.1	2 669	597.9	3 219	1 354.3
완 도 군	Wando-gun	17 828	10 192.1	747	68.2	4 389	1 004.6	5 154	2 233.0
진 도 군	Jindo-gun	15 173	12 680.2	865	71.8	2 458	658.3	2 931	1 223.6
<b>경 상 북 도</b>	<b>Geongsang-bug do</b>	<b>441 269</b>	<b>376 520.7</b>	<b>9 250</b>	<b>706.5</b>	<b>62 394</b>	<b>13 569.3</b>	<b>82 677</b>	<b>33 755.5</b>
대 구 시	Daegu-si	7 776	5 095.2	323	18.4	2 220	466.2	1 777	696.1
포 향 시	Pohang-si	2 508	1 487.9	100	6.4	734	148.0	606	235.7
경 주 시	Gyeongju-si	6 938	5 602.8	147	12.2	1 358	295.1	1 342	548.6
김 천 시	Gimcheon-si	2 622	1 707.2	73	4.7	585	121.8	636	254.9
안 동 시	Andong-si	1 695	1 219.6	47	2.2	358	70.5	340	130.3
달 성 군	Dalseong-gun	17 059	14 770.2	389	27.1	2 089	431.1	2 995	1 199.5
군 위 군	Gunwi-gun	10 716	9 069.3	188	14.4	1 170	248.8	1 954	795.2
의 성 군	Euisong-gun	26 750	23 668.2	448	35.0	3 250	768.2	4 951	2 033.2
안 동 군	Andong-dong	26 382	25 941.2	240	19.0	2 373	521.2	3 910	1 604.0
청 송 군	Cheongsong-gun	10 903	9 599.6	126	9.9	988	207.3	1 828	728.6
영 양 군	Yeongyang-gun	8 619	7 522.9	151	10.4	994	238.9	1 640	664.0
영 덕 군	Yeongdeog-gun	14 080	8 613.1	423	35.1	3 047	656.4	3 729	1 479.3
영 일 군	Yeongil-gun	25 846	19 129.3	593	43.5	4 760	992.2	5 672	2 293.4
월 성 군	Weolseong-gun	27 321	21 565.4	460	33.6	4 586	993.2	5 716	2 359.6
영 천 군	Yeongcheon-gun	24 295	18 103.3	460	36.7	4 115	877.5	5 138	2 068.1
경 산 군	Gyeongsan-gun	18 934	14 594.0	496	39.0	3 812	778.1	3 923	1 573.0
청 도 군	Cgeongdo-gun	15 704	12 114.6	654	52.5	2 628	609.5	3 135	1 300.3
고 령 군	Golyeong-gun	9 914	7 928.0	23	2.3	1 723	326.9	2 004	795.5
성 주 군	Seongju-gun	16 401	14 651.6	266	20.6	1 827	397.8	2 945	1 242.8
철 곡 군	Chilgog-gun	13 577	12 021.3	207	15.6	1 759	393.6	2 458	980.7
금 능 군	Geumneung-gun	22 121	19 735.0	373	29.3	2 338	525.2	4 126	1 693.4

호 수 및 면 적 표 (4)  
Size of Farm Land Under Cultivation

continued

5단보~1정보미만 0.5 to 1 Cheongbo		1정보~1.5정보미만 1 to 1.5 Cheongbo		1.5정보~2정보미만 1.5 to 2 Cheongbo		2정보~3정보미만 2 to 3 Cheongbo		3 정보 이상 Over 3 Cheongbo	
호 수 No. of Household	면 적 Area	호 수 No. of Household	면 적 Area	호 수 No. of Household	면 적 Area	호 수 No. of Household	면 적 Area	호 수 No. of Household	면 적 Area
4 448	3 470.5	2 487	3 180.0	1 553	2 732.9	1 377	3 433.7	305	1 243.9
5 660	4 505.3	2 364	3 022.9	1 150	2 077.7	557	1 368.1	85	337.0
5 451	4 217.6	2 039	2 556.9	820	1 417.3	260	624.4	33	123.8
3 584	2 615.6	1 308	1 580.1	452	778.8	206	494.8	15	59.8
4 077	3 074.7	1 563	1 855.7	610	1 046.3	256	605.4	61	210.1
6 867	4 895.2	2 554	3 137.3	906	1 587.2	384	937.7	16	53.4
7 714	5 789.3	2 931	3 606.3	1 227	2 076.9	527	1 276.4	104	415.3
10 042	7 698.7	4 377	5 466.8	1 937	3 335.7	669	1 645.4	162	596.9
6 907	5 401.1	3 157	3 957.7	1 797	3 168.3	1 162	2 901.7	215	871.2
6 722	5 222.6	2 991	3 591.7	1 012	1 693.9	476	1 167.1	53	186.6
5 197	4 129.8	2 581	3 192.5	1 355	2 338.2	860	2 101.2	171	638.0
4 318	3 550.3	2 755	3 496.3	1 330	2 375.8	1 198	3 111.0	236	938.0
7 572	6 090.7	4 535	5 786.0	4 380	7 698.6	2 778	6 986.8	615	2 311.2
5 299	4 346.6	3 740	4 874.2	2 267	4 059.8	1 720	4 496.8	399	1 535.3
12 500	10 477.6	6 854	9 572.5	4 253	7 642.6	3 295	8 534.2	283	1 060.5
9 422	7 221.7	4 536	5 619.5	2 517	4 488.4	1 531	3 828.1	521	2 104.3
6 535	5 095.7	3 116	3 820.3	1 935	3 291.3	1 153	2 950.7	34	109.3
5 139	4 330.7	3 247	4 101.1	2 102	3 534.1	1 014	2 517.0	305	1 046.1
5 238	4 064.1	2 561	3 183.0	1 462	2 509.1	837	2 036.7	258	969.8
5 599	4 216.9	1 569	1 961.9	271	472.6	98	231.7	1	3.2
5 140	4 413.6	2 202	2 859.7	1 076	2 085.5	452	1 185.9	49	181.8
152 487	114 215.9	77 510	95 508.2	34 759	59 963.4	18 702	45 305.4	3 490	13 496.5
2 021	1 463.5	855	1 054.0	338	593.2	170	413.6	72	390.2
691	479.7	219	258.4	78	133.9	58	137.8	22	88.0
2 258	1 666.7	1 028	1 265.3	444	783.3	267	657.4	94	374.2
844	593.0	301	361.3	123	206.7	42	96.4	18	68.4
564	399.4	233	286.8	87	156.0	55	135.1	11	39.3
5 900	4 183.9	3 265	3 946.3	1 488	2 563.8	793	1 892.1	140	526.4
3 895	2 869.5	2 299	2 782.4	775	1 314.1	392	881.7	43	163.2
9 470	7 328.1	5 283	6 688.6	2 216	3 806.9	959	2 337.7	173	670.5
9 267	6 932.3	5 902	7 208.7	2 869	4 894.7	1 555	3 684.2	266	1 077.1
4 301	3 303.8	2 441	2 989.3	843	1 438.7	330	753.2	46	168.8
2 982	2 304.4	1 811	2 284.5	709	1 202.6	310	739.1	22	79.0
4 831	3 471.0	1 470	1 827.2	421	727.0	143	335.4	16	81.7
8 933	6 588.8	3 502	4 293.6	1 560	2 671.5	684	1 658.6	142	587.7
9 819	7 385.5	3 965	4 790.3	1 567	2 725.3	938	2 282.6	270	995.3
8 675	6 380.1	3 797	4 549.6	1 411	2 405.7	594	1 390.2	105	395.4
5 968	4 310.1	2 623	3 178.3	1 140	1 958.2	734	1 756.3	238	1 001.0
5 228	3 996.2	2 412	2 955.4	1 230	2 152.1	382	924.5	35	124.1
3 457	2 500.5	1 614	1 987.8	649	1 109.5	362	876.8	82	328.7
5 859	4 212.6	3 130	3 781.0	1 369	2 348.0	799	1 872.0	206	776.8
5 004	3 730.3	2 283	2 833.7	1 114	1 943.9	577	1 419.3	175	704.2
8 295	6 269.9	3 990	4 968.6	1 786	3 070.2	1 003	2 387.7	210	790.7



19. 경 작 규 모 별 농 가  
Number of Farm-Household & Area by

시 군 별 Si. Gun	총 수 Total		1 단 보 미 만 Under 1 Tanbo		1 단 보 ~ 3 단 보 미 만 1 to 3 Tanbo		3 단 보 ~ 5 단 보 미 만 3 to 5 Tanbo	
	호 수 No. of Household	면 적 Area	호 수 No. of Household	면 적 Area	호 수 No. of Household	면 적 Area	호 수 No. of Household	면 적 Area
선 산 군 Seonsan-gun	15 319	14 999.6	286	24.2	1 733	398.2	2 322	956.6
상 주 군 Sangju-gun	32 625	31 451.0	883	72.6	3 809	863.8	5 366	2 257.9
문 경 군 Mungyeong-gun	17 174	14 606.7	361	22.9	2 312	541.8	3 340	1 414.8
예 천 군 Yecheon-gun	21 317	20 578.7	321	25.5	2 179	482.6	3 369	1 394.8
영 주 군 Yeongju-gun	15 815	15 656.4	141	11.7	1 467	324.8	2 379	967.6
봉 화 군 Bonghwa-gun	13 741	15 238.9	251	18.3	1 003	213.9	1 555	633.4
울 진 군 Uljin-gun	13 833	8 781.5	819	63.3	3 079	657.4	3 316	1 376.5
울 능 군 Ulreung-gun	1 284	1 068.2	1	0.1	98	19.3	205	77.7
<b>경 상 남 도 Geongsang-nam do</b>	<b>366 102</b>	<b>269 844.9</b>	<b>14 518</b>	<b>1 131.1</b>	<b>71 633</b>	<b>16 278.5</b>	<b>84 992</b>	<b>35 429.9</b>
마 산 시 Masan-si	1 623	676.8	114	7.6	678	131.5	384	148.7
진 주 시 Jinju-si	3 886	2 278.3	136	10.4	1 194	251.0	991	387.0
충 무 시 Chungmu-si	1 818	644.6	149	12.5	885	177.2	435	173.7
진 해 시 Jinhae-si	1 791	606.3	235	13.7	804	162.7	415	162.8
삼 천 포 시 Samcheonpo-si	4 069	1 975.9	179	17.5	1 471	293.7	954	378.9
울 산 시 Ulsan-si	8 267	5 877.6	343	26.4	1 927	425.6	1 779	744.9
진 양 군 Jinyang-gun	20 003	17 373.6	791	62.1	2 800	651.1	3 860	1 647.1
의 령 군 Euiryeong-gun	15 177	10 664.2	391	30.2	2 777	633.1	3 781	1 576.8
함 안 군 Haman-gun	17 248	14 701.5	553	42.9	2 972	653.0	3 625	1 561.8
창 녕 군 Changyeong-gun	20 607	17 327.8	697	57.7	3 011	721.6	4 625	1 891.8
밀 양 군 Milyang-gun	24 759	18 882.6	1 178	90.4	4 481	1 022.7	5 545	2 268.8
양 산 군 Yangsan-gun	7 738	6 831.4	164	12.8	1 054	219.7	1 346	538.0
울 주 군 Ulju-gun	16 464	14 973.2	334	22.4	2 357	534.7	3 112	1 302.1
동 래 군 Dongrae-gun	6 631	5 373.8	273	21.9	1 292	271.2	1 327	551.9
김 해 군 Gimhae-gun	24 441	23 374.0	676	52.8	3 534	825.2	5 533	2 277.2
	23 412	17 631.1	769	58.3	4 915	1 132.5	5 525	2 317.2
창 원 군 Changweon-gun	10 473	5 120.5	494	34.7	3 310	725.0	2 987	1 212.3
통 영 군 Tongyeong-gun	14 619	7 883.3	809	61.4	4 147	942.8	3 970	1 663.3
거 제 군 Goje-gun	16 835	12 790.7	617	50.0	3 284	828.9	3 857	1 685.3
고 성 군 Goseong-gun	12 509	9 692.5	335	26.4	2 046	463.3	2 655	1 094.9
사 천 군 Sacheon-gun	18 062	8 496.6	1 125	85.4	5 197	1 110.7	5 191	2 035.5
남 해 군 Namhae-gun	17 911	12 858.4	542	36.5	3 481	780.2	4 048	1 667.7
하 동 군 Hadong-gun	16 200	11 514.6	566	50.3	2 829	668.6	3 947	1 651.4
산 청 군 Sancheong-gun	16 558	11 415.0	714	62.0	2 844	677.2	4 005	1 710.9
함 양 군 Hamyang-gun	18 518	13 284.0	1 263	96.8	3 282	809.4	4 357	1 891.0
거 창 군 Geochang-gun	26 483	17 596.6	1 071	88.0	5 061	1 165.9	6 738	2 888.9
합 천 군 Habcheon-gun								
<b>제 주 도 Jeju-do</b>	<b>58 427</b>	<b>48 124.4</b>	<b>2 183</b>	<b>149.5</b>	<b>8 675</b>	<b>1 872.5</b>	<b>11 614</b>	<b>4 534.3</b>
제 주 시 Jeju-si	9 779	6 231.3	529	43.1	2 181	399.0	2 120	801.7
북 제 주 군 Bugjeju-gun	24 756	18 628.8	772	45.3	3 912	868.4	5 452	2 118.8
남 제 주 군 Namjeju-gun	23 892	23 264.3	882	61.1	2 582	605.1	4 042	1 613.8

호 수 및 면 적 표 (5)  
Size of Farm Land Under Cultivation

continued

5단보~1정보미만 0.5 to 1 Cheongbo		1정보~1.5정보미만 1 to 1.5 Cheongbo		1.5정보~2정보미만 1.5 to 2 Cheongbo		2정보~3정보미만 2 to 3 Cheongbo		3 정보 이 상 Over 3 Cheongbo	
호 수 No. of Household	면 적 Area	호 수 No. of Household	면 적 Area	호 수 No. of Household	면 적 Area	호 수 No. of Household	면 적 Area	호 수 No. of Household	면 적 Area
4 985	3 652.2	2 873	3 527.2	1 842	3 152.8	1 155	2 855.0	123	433.4
10 623	8 216.1	6 078	7 681.5	3 505	6 164.9	2 157	5 453.2	204	741.0
6 286	5 036.9	3 099	3 941.0	1 156	2 001.2	533	1 330.4	87	317.7
7 485	5 764.1	4 451	5 531.3	2 062	3 578.1	1 257	3 068.3	193	734.0
5 550	4 048.3	3 461	4 204.1	1 495	2 577.3	1 067	2 559.4	255	963.2
4 252	3 191.8	3 388	4 218.1	1 889	3 281.6	1 179	2 884.0	224	797.8
4 527	3 573.1	1 404	1 733.5	488	835.6	184	470.4	16	71.7
517	364.1	333	380.4	105	166.6	23	53.0	2	7.0
115 071	87 302.3	45 607	57 108.1	21 500	37 666.5	10 658	26 213.4	2 123	8 715.1
354	237.2	60	72.9	18	30.8	11	28.1	4	20.0
1 019	735.3	315	384.6	124	212.0	84	199.3	23	98.7
275	188.1	65	74.5	5	8.9	4	9.7	—	—
286	191.1	38	47.4	6	9.6	4	9.3	3	9.7
1 083	760.2	269	315.3	84	141.2	27	62.0	2	7.1
2 432	1 809.2	1 021	1 221.1	414	722.9	277	649.3	74	278.2
6 829	5 410.2	2 917	3 649.7	1 742	3 053.9	917	2 304.6	147	594.9
5 471	4 154.8	1 755	2 232.8	631	1 083.9	336	819.3	35	133.3
5 217	3 898.2	2 358	2 994.2	1 365	2 418.0	954	2 357.6	204	775.8
6 344	4 893.7	3 349	4 288.1	1 745	3 099.6	694	1 744.2	142	631.1
7 521	5 404.1	3 216	4 032.0	1 653	2 836.2	882	2 101.5	283	1 126.9
2 647	1 877.0	1 337	1 667.9	653	1 125.1	455	1 069.6	82	321.3
5 330	4 074.8	2 605	3 281.2	1 752	3 120.8	837	2 071.4	137	565.8
1 910	1 462.8	969	1 219.2	462	810.3	335	821.1	63	215.4
6 937	5 422.2	3 356	4 229.0	2 177	3 924.2	1 771	4 511.1	457	2 132.3
6 694	5 288.5	3 065	3 889.1	1 655	2 880.1	657	1 613.6	132	451.8
2 875	2 043.4	632	763.1	122	205.2	49	121.9	4	14.9
4 322	3 317.9	1 047	1 288.7	257	440.8	58	137.2	9	31.2
5 209	4 208.1	2 260	2 848.6	1 229	2 142.3	321	831.2	58	196.3
4 130	3 008.7	2 077	2 522.5	806	1 380.3	395	957.6	65	238.8
5 191	3 528.9	1 084	1 238.5	205	338.8	65	144.4	4	14.4
6 097	4 551.9	2 320	2 867.9	921	1 587.0	423	1 031.6	79	335.6
5 579	4 214.1	2 108	2 584.1	812	1 393.9	303	731.4	56	220.8
6 206	4 837.3	1 964	2 522.1	619	1 083.5	190	460.9	16	61.1
5 805	4 683.6	2 398	3 068.5	1 055	1 887.9	333	742.5	25	104.3
9 308	7 101.0	3 022	3 805.1	988	1 729.3	276	683.0	19	135.4
17 506	12 518.4	9 372	11 229.5	5 812	9 816.5	3 097	7 440.6	168	563.1
2 886	1 956.4	1 176	1 369.2	555	909.7	299	646.4	33	105.8
7 836	5 419.1	3 563	4 167.4	2 339	3 883.5	881	2 092.3	1	34.0
6 784	5 142.9	4 633	5 692.9	2 918	5 023.3	1 917	4 701.9	134	423.3

20. 연 령 별 농  
Farm-Population by

단위 : 인

연 별 Year	총 수 Total			7 세 이 하 Under 7 Years Old			8 세 ~ 15 세 이 하 8 to 15 Years Old		
	계 Total	남 Male	여 Female	계 Total	남 Male	여 Female	계 Total	남 Male	여 Female
1 9 6 1	14 508 504 100.0%	7 166 122	7 342 382	3 629 370 25.0%	1 832 239	1 797 131	2 601 148 17.9%	1 331 074	1 270 074
1 9 6 2	15 096 779 100.0%	7 535 406	7 561 373	3 760 151 24.9%	1 915 414	1 844 737	2 787 739 18.5%	1 434 736	1 353 003
1 9 6 3	15 266 325 100.0%	7 642 055	7 624 270	3 825 915 25.1%	1 950 739	1 875 176	2 860 133 18.7%	1 474 683	1 385 450
1 9 6 4	15 553 019 100%	7 794 257	7 758 762	3 847 429 25%	1 961 372	1 886 057	3 002 556 19%	1 547 923	1 454 633
1 9 6 5	15 811 575 100%	7 961 634	7 849 941	3 615 968 23%	1 847 578	1 768 390	3 153 181 20%	1 640 060	1 513 121
서울특별시 Seoul Special City	114 235	57 782	56 453	20 399	10 432	9 967	23 004	11 657	11 347
부산시 Busan-si	61 561	30 905	30 656	10 005	5 128	4 877	12 649	6 377	6 272
경기도 Gyeonggi-do	1 624 419	819 272	805 147	358 413	182 645	175 768	322 498	166 478	156 020
강원도 Gangweon-do	926 313	471 339	454 974	219 663	111 969	107 694	180 689	94 344	86 345
충청북도 Chungcheong-bug-do	1 115 400	565 272	550 128	264 977	136 301	128 676	225 139	117 389	107 750
충청남도 Chungcheong-nam-do	2 028 403	1 026 902	1 001 501	462 840	236 497	226 343	407 227	212 253	194 974
전라북도 Jeolla-bug-do	1 761 260	885 480	875 780	414 476	211 123	203 353	354 770	184 072	170 698
전라남도 Jeolla-nam-do	2 859 272	1 438 899	1 420 373	678 763	347 215	331 548	564 000	292 958	271 042
경상북도 Gyeongsang-bug-do	2 772 832	1 397 495	1 375 337	607 459	311 846	295 613	557 208	292 342	264 866
경상남도 Gyeongsang-nam-do	2 286 816	1 147 049	1 139 767	520 597	265 018	255 579	459 585	238 831	220 754
제주도 Jeju-do	261 064	121 239	139 825	58 376	29 404	28 972	46 412	23 359	23 053
서울특별시 Seoul Special City	114 235	57 782	56 453	20 399	10 432	9 967	23 004	11 657	11 347
종로구 Jonglo-gu	17	9	8	1	1	—	5	3	2
중구 Jung-gu	37	18	19	3	2	1	7	4	3
동대문구 Dongdaemun-gu	7 973	4 058	3 915	1 376	700	676	1 392	730	662
성동구 Seongdong-gu	39 237	19 950	19 287	7 872	4 029	3 843	8 239	4 142	4 097
성북구 Seongbug-gu	11 959	6 087	5 872	2 099	1 115	984	2 277	1 133	1 144
서대문구 Seodaemun-gu	9 303	4 735	4 568	1 497	768	729	2 133	1 110	1 023
마포구 Mapo-gu	1 990	1 014	976	350	149	201	315	160	155
용산구 Yongsan-gu	612	294	318	74	37	37	112	53	59
영등포구 Yeongdeungpo-gu	43 107	21 617	21 490	7 127	3 631	3 496	8 524	4 322	4 202
부산시 Busan-si	61 561	30 905	30 656	10 005	5 128	4 877	12 649	6 377	6 272
서구 Seo-gu	10 091	5 037	5 054	1 726	878	848	2 005	1 022	983
동구 Dong-gu	—	—	—	—	—	—	—	—	—
영도구 Yeongdo-gu	2 683	1 331	1 352	306	170	136	643	301	342
부산진구 Busanjin-gu	23 210	11 745	11 465	3 464	1 806	1 658	4 902	2 439	2 463
동래구 Donglae-gu	25 577	12 792	12 785	4 509	2 274	2 235	5 099	2 615	2 484
경기도 Gyeonggi-do	1 624 419	819 272	805 147	358 413	182 645	175 768	322 498	166 478	156 020
인천시 Incheon-si	48 315	24 560	23 755	8 712	4 417	4 295	9 681	4 883	4 798
수원시 Suweon-si	26 087	12 970	13 117	4 733	2 395	2 338	5 380	2 715	2 665

주 : 1. 본표는 당해년 12월 말 현재로 조사된 것.  
2. 연령은 산년으로 계산한 것임.

## 가 인 구 표 (1)

## Age Groups

unit : in person

16 세 ~ 20 세 이 하 16 to 20 Years Old			21 세 ~ 50 세 이 하 21 to 50 Years Old			51 세 ~ 65 세 이 하 51 to 65 Years Old			66 세 이 상 Over 66 Years		
계 Total	남 Male	여 Female	계 Total	남 Male	여 Female	계 Total	남 Male	여 Female	계 Total	남 Male	여 Female
1 724 740 11.9%	872 538	852 202	4 450 242 30.7%	2 143 991	2 306 251	1 427 557 9.8%	680 561	746 996	675 447 4.7%	305 719	369 728
1 646 764 10.9%	846 109	800 655	4 772 669 31.6%	2 340 796	2 431 873	1 470 728 9.7%	700 760	769 968	658 728 4.4%	297 591	361 137
1 599 779 10.5%	826 091	773 688	4 875 723 31.9%	2 408 356	2 467 367	1 446 325 9.5%	686 941	759 384	658 450 4.3%	295 245	363 205
1 635 355 11%	844 983	790 372	4 953 443 32%	2 454 235	2 499 208	1 466 564 9%	696 878	769 686	647 672 4%	288 866	358 806
1 705 380 11%	898 650	806 730	5 238 088 33%	2 631 762	2 606 326	1 475 527 9%	682 106	793 421	623 431 4%	261 478	361 953
15 196	7 811	7 385	40 041	20 447	19 594	11 534	5 657	5 877	4 061	1 778	2 283
8 259	4 195	4 064	21 740	11 162	10 578	6 575	3 118	3 457	2 333	925	1 408
166 654	87 073	79 581	560 042	282 652	277 390	158 571	75 372	83 199	58 241	25 052	33 189
85 068	45 285	39 783	317 159	159 914	157 245	92 495	45 103	47 392	31 239	14 724	16 515
107 647	56 716	50 931	360 258	180 303	179 955	113 946	54 924	59 022	43 433	19 639	23 794
231 590	122 849	108 741	669 306	339 631	329 675	185 994	85 908	100 086	71 446	29 764	41 682
192 786	101 942	90 844	580 679	293 004	287 675	154 017	69 750	84 267	64 532	25 589	38 943
315 868	165 785	150 083	927 407	469 044	458 363	243 818	110 223	133 595	129 416	53 674	75 742
308 293	163 852	144 441	921 010	459 016	461 994	270 458	124 576	145 882	108 404	45 863	62 541
249 198	130 635	118 563	751 374	375 821	375 553	212 236	98 015	114 221	93 826	38 729	55 097
24 821	12 507	12 314	89 072	40 768	48 304	25 883	9 460	16 423	16 500	5 741	10 759
15 196	7 811	7 385	40 041	20 447	19 594	11 534	5 657	5 877	4 061	1 778	2 283
1	—	1	7	4	3	—	—	—	3	1	2
6	3	3	11	4	7	10	5	5	—	—	—
944	495	449	3 065	1 585	1 480	882	430	452	314	118	196
4 450	2 318	2 132	13 558	7 000	6 558	3 671	1 824	1 847	1 447	637	810
1 456	757	699	4 408	2 253	2 155	1 406	688	718	313	141	172
1 312	701	611	3 267	1 634	1 633	818	415	403	276	107	169
303	183	120	559	275	284	321	166	155	142	81	61
57	27	30	271	130	141	63	31	32	35	16	19
6 667	3 327	3 340	14 895	7 562	7 333	4 363	2 098	2 265	1 531	677	854
8 259	4 195	4 064	21 740	11 162	10 578	6 575	3 118	3 457	2 333	925	1 408
1 455	718	737	3 325	1 775	1 550	1 161	502	659	419	142	277
—	—	—	—	—	—	—	—	—	—	—	—
317	167	150	1 051	518	533	284	138	146	82	37	45
3 362	1 730	1 632	8 128	4 200	3 928	2 513	1 230	1 283	841	340	501
3 125	1 580	1 545	9 236	4 669	4 567	2 617	1 248	1 369	991	406	585
166 654	87 073	79 581	560 042	282 652	277 390	158 571	75 372	83 199	58 241	25 052	33 189
7 005	3 571	3 434	16 977	8 786	8 191	4 487	2 247	2 240	1 453	656	797
3 209	1 625	1 584	9 239	4 646	4 593	2 646	1 255	1 391	880	334	546

Note : 1. The above table is as of 31 December 1965 respectively

2. Ages shown in the above is based on calender year method of counting

20. 연 령 별 농  
Farm-Population by

계 속

시 군 별 Si. Gun	총 수 Total			7 세 이 하 Under 7 Years Old			8 세 ~ 15 세 이 하 8 to 15 Years Old		
	계 Total	남 Male	여 Female	계 Total	남 Male	여 Female	계 Total	남 Male	여 Female
의정부시 Euijeongbu-si	10 440	5 412	5 028	2 012	1 052	960	2 164	1 151	1 013
양주군 Yangju-gun	111 140	56 516	54 624	23 272	11 865	11 407	21 658	11 263	10 395
여주군 Yeosu-gun	85 629	43 011	42 618	19 807	9 962	9 845	17 986	9 469	8 517
평택군 Pyeongtaeg-gun	109 286	55 206	54 080	24 262	12 358	11 904	21 733	11 210	10 523
화성군 Hwaseong-gun	170 149	85 585	84 564	36 635	18 630	18 005	33 045	17 021	16 024
시흥군 Siheung-gun	64 156	32 227	31 929	12 326	6 331	5 995	12 952	6 566	6 386
부천군 Bucheon-gun	71 052	36 065	34 987	13 989	7 244	6 745	13 992	7 299	6 693
파주군 Paju-gun	81 615	40 842	40 773	17 291	8 730	8 561	16 012	8 144	7 868
고양군 Goyang-gun	60 874	30 597	30 277	14 813	7 532	7 281	12 575	6 371	6 204
광주군 Gwangju-gun	83 864	42 553	41 311	19 069	9 753	9 316	16 805	8 584	8 221
연천군 Yeoncheon-gun	37 768	19 259	18 509	8 535	4 316	4 219	6 813	3 617	3 196
포천군 Pocheon-gun	72 588	36 477	36 111	16 585	8 350	8 235	14 417	7 415	7 002
가평군 Gapyeong-gun	48 414	24 381	24 033	11 560	5 788	5 772	9 610	4 911	4 699
양평군 Yangpyeong-gun	87 590	44 472	43 118	21 127	10 875	10 252	17 510	9 195	8 315
이천군 Icheon-gun	91 065	45 988	45 077	21 171	10 894	10 277	18 995	9 743	9 252
용인군 Yongin-gun	89 660	45 241	44 419	21 634	11 101	10 533	17 487	9 150	8 337
안성군 Anseong-gun	114 067	57 694	56 373	26 107	13 334	12 773	23 357	12 236	11 121
김포군 Gimpo-gun	63 905	31 937	31 968	14 704	7 487	7 217	12 427	6 321	6 106
강화군 Ganghwa-gun	87 298	43 551	43 747	17 969	9 161	8 808	15 938	8 229	7 709
옹진군 Ongjin-gun	9 457	4 728	4 729	2 100	1 070	1 030	1 961	985	976
<b>강원도 Gangweon-do</b>	<b>926 313</b>	<b>471 339</b>	<b>454 974</b>	<b>219 663</b>	<b>111 969</b>	<b>107 694</b>	<b>180 689</b>	<b>94 344</b>	<b>86 345</b>
춘천시 Chuncheon-si	8 987	4 539	4 448	1 645	871	774	1 886	963	923
원주시 Weonju-si	12 871	6 428	6 443	2 350	1 181	1 169	2 908	1 470	1 438
강릉시 Gangleung-si	24 721	12 366	12 355	3 990	1 980	2 010	4 400	2 243	2 157
속초시 Sagcha-si	6 572	3 393	3 179	1 535	801	734	1 137	625	512
춘성군 Chunseong-gun	69 886	35 615	34 271	18 079	9 268	8 811	12 805	6 543	6 262
홍천군 Hongcheon-gun	99 163	50 384	48 779	25 558	13 027	12 531	20 113	10 482	9 631
횡성군 Hoengseong-gun	83 793	42 439	41 354	21 630	11 140	10 490	17 222	9 077	8 145
원성군 Weonseng-gun	75 020	38 054	36 966	18 951	9 659	9 292	15 067	7 937	7 130
영월군 Yeongweol-gun	64 506	32 906	31 600	15 512	7 992	7 520	12 340	6 486	5 854
평창군 Pyeongchang-gun	79 758	40 999	38 759	20 298	10 404	9 894	16 071	8 478	7 593
정선군 Jeongseon-gun	51 302	26 196	25 106	12 694	6 431	6 263	10 063	5 298	4 765
철원군 Cheolweon-gun	42 173	21 611	20 562	10 250	5 178	5 072	7 833	4 076	3 757
화천군 Hwacheon-gun	27 703	14 069	13 634	7 111	3 596	3 515	5 050	2 626	2 424
양구군 Yanggu-gun	20 764	10 590	10 174	5 243	2 678	2 565	4 214	2 232	1 982
인제군 Inje-gun	38 477	19 508	18 969	8 988	4 450	4 538	7 654	3 822	3 832
고성군 Goseong-gun	27 120	13 762	13 358	5 680	2 909	2 771	4 730	2 467	2 263
양양군 Yangyang-gun	33 684	17 000	16 684	6 993	3 538	3 455	5 694	2 957	2 737
명주군 Myeongju-gun	64 783	33 067	31 716	13 466	6 925	6 541	12 943	6 753	6 190
삼척군 Samcheog-gun	95 030	48 413	46 617	19 690	9 941	9 749	18 559	9 809	8 750
<b>충청북도 Chungcheong-bugdo</b>	<b>1 115 400</b>	<b>565 272</b>	<b>550 128</b>	<b>264 977</b>	<b>136 301</b>	<b>128 676</b>	<b>225 139</b>	<b>117 389</b>	<b>107 750</b>
청주시 Cheongju-si	24 196	12 396	11 800	4 448	2 388	2 060	5 263	2 735	2 528

## 가 인 구 표 (2)

## Age Groups

Continued

16 세 ~ 20 세 이 하 16 to 20 Years Old			21 세 ~ 50 세 이 하 21 to 50 Years Old			51 세 ~ 65 세 이 하 51 to 65 Years Old			66 세 이 상 Over 66 Years		
계 Total	남 Male	여 Female	계 Total	남 Male	여 Female	계 Total	남 Male	여 Female	계 Total	남 Male	여 Female
1 034	557	477	3 840	1 974	1 866	1 000	503	497	390	175	215
11 199	5 878	5 321	38 619	19 706	18 913	12 264	6 008	6 256	4 128	1 796	2 332
8 038	4 293	3 745	28 044	13 890	14 154	8 628	3 993	4 635	3 126	1 404	1 722
12 328	6 416	5 912	37 407	18 940	18 467	9 527	4 576	4 951	4 029	1 706	2 323
18 700	9 572	9 128	58 616	29 905	28 711	16 671	7 761	8 910	6 482	2 696	3 786
6 909	3 582	3 327	23 292	11 835	11 457	6 286	2 926	3 360	2 391	987	1 404
8 731	4 492	4 239	25 088	12 880	12 208	6 645	3 131	3 514	2 607	1 019	1 588
9 083	4 702	4 381	28 380	14 338	14 042	8 152	3 795	4 357	2 697	1 133	1 564
6 674	3 459	3 215	19 683	9 999	9 684	5 383	2 502	2 881	1 746	734	1 012
8 068	4 253	3 815	28 285	14 377	13 908	8 279	4 058	4 221	3 358	1 528	1 830
3 535	1 850	1 685	14 031	7 095	6 936	3 858	1 929	1 929	996	452	544
6 576	3 503	3 073	25 315	12 622	12 693	7 402	3 563	3 839	2 293	1 024	1 269
3 730	1 954	1 776	17 179	8 663	8 516	4 950	2 423	2 527	1 385	642	743
6 901	3 685	3 216	29 798	14 843	14 955	9 119	4 431	4 688	3 135	1 443	1 692
8 365	4 492	3 873	29 569	14 677	14 892	9 093	4 388	4 705	3 872	1 794	2 078
8 239	4 332	3 907	30 323	15 089	15 234	8 708	4 132	4 576	3 269	1 437	1 832
11 108	5 911	5 197	38 692	19 389	19 303	11 095	5 228	5 867	3 708	1 596	2 112
6 388	3 344	3 044	22 647	11 403	11 244	5 440	2 460	2 980	2 299	922	1 377
9 724	5 015	4 709	31 775	15 971	15 804	8 140	3 689	4 451	3 752	1 486	2 266
1 110	587	523	3 243	1 624	1 619	798	374	424	245	88	157
85 068	45 285	39 783	317 159	159 914	157 245	92 495	45 103	47 392	31 239	14 724	16 515
920	466	454	3 273	1 629	1 644	918	446	472	345	164	181
1 279	665	614	4 652	2 313	2 339	1 331	651	680	351	148	203
3 502	1 779	1 723	8 401	4 232	4 169	3 218	1 561	1 657	1 210	571	639
864	467	397	2 152	1 076	1 076	582	276	306	302	148	154
5 596	2 966	2 630	24 028	12 156	11 872	7 179	3 618	3 561	2 199	1 064	1 135
7 746	4 138	3 608	32 838	16 379	16 459	9 654	4 771	4 883	3 254	1 587	1 667
6 154	3 284	2 870	28 600	14 151	14 449	7 360	3 487	3 873	2 827	1 300	1 527
5 497	2 863	2 634	25 822	12 966	12 856	7 361	3 570	3 791	2 322	1 059	1 263
6 196	3 294	2 902	21 329	10 662	10 667	6 698	3 312	3 386	2 431	1 160	1 271
6 629	3 622	3 007	26 520	13 420	13 100	7 680	3 801	3 879	2 560	1 274	1 286
4 453	2 428	2 025	18 081	9 056	9 025	4 599	2 269	2 330	1 412	714	698
3 561	1 928	1 633	15 870	8 110	7 760	3 660	1 859	1 801	999	460	539
2 050	1 120	930	10 378	5 207	5 171	2 464	1 214	1 250	650	306	344
1 362	681	681	7 476	3 712	3 764	1 800	947	853	669	340	329
3 657	1 940	1 717	13 404	6 848	6 556	3 788	1 957	1 831	986	491	495
3 017	1 630	1 387	9 481	4 844	4 637	3 021	1 416	1 605	1 191	496	695
3 894	2 076	1 818	11 737	5 983	5 754	3 677	1 679	1 998	1 689	767	922
7 953	4 173	3 780	20 919	10 791	10 128	7 014	3 304	3 710	2 488	1 121	1 367
10 738	5 765	4 973	32 198	16 379	15 819	10 491	4 965	5 526	3 354	1 554	1 800
107 647	56 716	50 931	360 258	180 303	179 955	113 946	54 924	59 022	43 433	19 639	23 794
2 968	1 578	1 390	8 069	4 087	3 982	2 576	1 207	1 369	872	401	471

20. 연 령 별 농  
Farm-Population by

계 속

시 군 별 Si. Gun	총 수 Total			7 세 이 하 Under 7 Years Old			8 세 ~ 15 세 이 하 8 to 15 Years Old		
	계 Total	남 Male	여 Female	계 Total	남 Male	여 Female	계 Total	남 Male	여 Female
충 주 시 Chungju-si	27 137	13 626	13 511	5 037	2 604	2 433	5 685	2 902	2 783
청 원 군 Cheongweon-gun	191 736	97 304	94 432	42 432	21 718	20 714	37 556	19 495	18 061
보 은 군 Boeun-gun	92 865	47 137	45 728	21 996	11 361	10 635	19 155	10 157	8 998
옥 천 군 Ogcheon-gun	93 268	47 103	46 165	22 563	11 554	11 009	19 509	10 267	9 242
영 동 군 Yeongdong-gun	96 527	48 742	47 785	22 444	11 434	11 010	18 964	9 996	8 968
진 천 군 Jincheon-gun	70 334	35 634	34 700	16 917	8 626	8 291	14 745	7 616	7 129
괴 산 군 Goesan-gun	126 522	64 318	62 204	30 727	15 860	14 867	25 953	13 495	12 458
음 성 군 Eumseong-gun	99 697	49 929	49 768	24 544	12 501	12 043	20 321	10 273	10 048
중 원 군 Jungweon-gun	128 301	65 179	63 122	33 295	17 145	16 150	25 109	13 162	11 947
제 천 군 Jecheon-gun	104 018	52 877	51 141	25 244	13 109	12 135	20 830	10 877	9 953
단 양 군 Danyang-gun	60 799	31 027	29 772	15 330	8 001	7 329	12 049	6 414	5 635
<b>충 청 남 도 Chungcheong-namdo</b>	<b>2 028 403</b>	<b>1 026 902</b>	<b>1 001 501</b>	<b>462 840</b>	<b>236 497</b>	<b>226 343</b>	<b>407 227</b>	<b>212 253</b>	<b>194 974</b>
대 전 시 Daejeon-si	29 867	14 970	14 897	5 640	2 868	2 772	6 338	3 259	3 079
천 안 시 Cheonan-si	24 025	12 259	11 766	5 110	2 639	2 471	5 009	2 654	2 355
금 산 군 Gumsan-gun	103 320	52 443	50 877	24 880	12 752	12 128	20 470	10 817	9 653
대 덕 군 Daedeog-gun	89 470	45 154	44 316	20 556	10 469	10 087	18 267	9 479	8 788
연 기 군 Yeongi-gun	78 082	39 528	38 554	17 123	8 884	8 239	15 935	8 278	7 657
공 주 군 Gongju-gun	156 544	79 678	76 866	36 093	18 367	17 726	31 860	16 804	15 056
논 산 군 Nonsan-gun	180 487	90 923	89 564	41 421	20 971	20 450	35 728	18 341	17 387
부 여 군 Buyeo-gun	156 380	78 855	77 525	34 370	17 556	16 814	31 560	16 568	14 992
서 천 군 Seocheon-gun	123 414	62 488	60 926	26 799	13 745	13 054	24 376	12 751	11 625
보 령 군 Boryeong-gun	115 863	58 666	57 197	25 515	13 075	12 440	23 442	12 262	11 180
청 양 군 Cheongyang-gun	87 497	44 292	43 205	20 808	10 633	10 175	17 393	9 094	8 299
홍 성 군 Hongseong-gun	122 277	61 900	60 377	28 805	14 662	14 143	24 688	12 938	11 750
예 산 군 Yesan-gun	138 743	70 583	68 160	31 527	16 195	15 332	28 011	14 642	13 369
서 산 군 Seosan-gun	226 847	115 483	111 364	50 868	26 184	24 684	43 796	22 628	21 168
당 진 군 Dangjin-gun	152 519	76 977	75 542	36 951	18 803	18 148	29 986	15 533	14 453
아 산 군 Asan-gun	132 145	66 387	65 758	32 006	16 210	15 796	28 259	14 612	13 647
천 원 군 Cheonweon-gun	110 923	56 316	54 607	24 368	12 484	11 884	22 109	11 593	10 516
<b>전 라 북 도 Jeonla-bugdo</b>	<b>1 761 260</b>	<b>885 480</b>	<b>875 780</b>	<b>414 476</b>	<b>211 123</b>	<b>203 353</b>	<b>354 770</b>	<b>184 072</b>	<b>170 698</b>
전 주 시 Jeonju-si	44 450	22 246	22 204	9 323	4 767	4 556	9 365	4 783	4 582
군 산 시 Gunsan-si	8 739	4 301	4 438	1 500	743	757	1 995	1 002	993
이 리 시 Ili-si	14 175	7 017	7 158	2 107	1 067	1 040	3 431	1 744	1 687
완 주 군 Wanju-gun	150 103	75 679	74 424	36 685	18 841	17 844	29 976	15 526	14 450
진 안 군 Jinan-gun	88 795	45 226	43 569	21 013	10 724	10 289	18 110	9 436	8 674
무 주 군 Muju-gun	64 633	32 941	31 692	16 778	8 572	8 206	12 316	6 551	5 765
장 수 군 Jangsu-gun	65 912	33 459	32 453	17 318	8 815	8 503	12 593	6 665	5 928
임 실 군 Imsil-gun	95 772	48 446	47 326	23 240	11 864	11 376	18 751	9 641	9 110
남 원 군 Namweon-gun	146 188	73 751	72 437	35 577	18 167	17 410	29 106	15 248	13 858
순 창 군 Sunchang-gun	91 481	46 178	45 303	22 814	11 704	11 110	17 013	8 957	8 056
정 읍 군 Jeongeub-gun	208 554	104 581	103 973	48 856	24 759	24 097	42 120	21 777	20 343
고 창 군 Gochang-gun	167 818	84 037	83 781	43 437	22 163	21 274	32 387	16 977	15 410

가 인 구 표 (3)  
Age Groups

Continued

16 세 ~ 20 세 이 하 16 to 20 Years Old			21 세 ~ 50 세 이 하 21 to 50 Years Old			51 세 ~ 65 세 이 하 51 to 65 Years Old			66 세 이 상 Over 66 Years		
계 Total	남 Male	여 Female	계 Total	남 Male	여 Female	계 Total	남 Male	여 Female	계 Total	남 Male	여 Female
3 582	1 764	1 818	9 024	4 578	4 446	2 693	1 287	1 406	1 116	491	625
20 596	10 687	9 909	61 407	31 211	30 196	20 920	10 120	10 800	8 825	4 073	4 752
8 880	4 843	4 037	30 878	15 275	15 603	8 756	4 159	4 597	3 200	1 342	1 858
8 731	4 644	4 087	29 926	15 027	14 899	8 860	4 031	4 829	3 679	1 580	2 099
9 515	5 018	4 497	31 569	15 977	15 592	9 935	4 603	5 332	4 100	1 714	2 386
6 938	3 640	3 298	21 845	10 912	10 933	7 656	3 791	3 865	2 233	1 049	1 184
12 301	6 494	5 807	39 222	19 585	19 637	12 377	6 109	6 268	5 942	2 775	3 167
9 755	5 079	4 676	29 354	14 490	14 864	12 797	6 206	6 591	2 926	1 380	1 546
10 131	5 298	4 833	43 384	21 682	21 702	11 827	5 814	6 013	4 555	2 078	2 477
9 297	4 917	4 380	34 888	17 338	17 550	9 936	4 887	5 049	3 823	1 749	2 074
4 953	2 754	2 199	20 692	10 141	10 551	5 613	2 710	2 903	2 162	1 007	1 155
231 590	122 849	108 741	669 306	339 631	329 675	185 994	85 908	100 086	71 446	29 764	41 682
3 958	2 008	1 950	10 085	5 044	5 041	3 006	1 451	1 555	840	340	500
2 781	1 478	1 303	8 309	4 203	4 106	2 158	1 024	1 134	658	261	397
10 428	5 666	4 762	34 492	17 348	17 144	9 216	4 254	4 962	3 834	1 606	2 228
9 386	4 982	4 404	29 647	14 983	14 664	8 637	4 019	4 618	2 977	1 222	1 755
9 078	4 775	4 303	25 571	13 007	12 564	7 484	3 471	4 013	2 891	1 113	1 778
17 083	9 115	7 968	51 303	26 028	25 275	14 217	6 772	7 445	5 988	2 592	3 396
21 339	11 141	10 198	59 126	29 912	29 214	16 401	7 855	8 546	6 472	2 703	3 769
18 015	9 485	8 530	52 621	26 631	25 990	14 480	6 511	7 969	5 334	2 104	3 230
14 832	7 791	7 041	41 534	21 055	20 479	11 119	5 086	6 033	4 754	2 060	2 694
13 497	7 043	6 454	38 456	19 752	18 704	10 459	4 717	5 742	4 494	1 817	2 677
9 384	5 070	4 314	28 409	14 443	13 966	8 256	3 700	4 556	3 247	1 352	1 895
12 723	6 986	5 737	40 582	20 596	19 986	11 474	5 044	6 430	4 005	1 674	2 331
15 678	8 449	7 229	46 059	23 508	22 551	12 597	5 785	6 812	4 871	2 004	2 867
27 604	14 763	12 841	75 377	38 773	36 604	20 795	9 651	11 144	8 407	3 484	4 923
17 137	9 115	8 022	50 862	25 708	25 154	12 846	5 860	6 986	4 737	1 958	2 779
15 013	7 785	7 228	40 213	20 244	19 969	12 145	5 610	6 535	4 509	1 926	2 583
13 654	7 197	6 457	36 660	18 396	18 264	10 704	5 098	5 606	3 428	1 548	1 880
192 786	101 942	90 844	580 679	293 004	287 675	154 017	69 750	84 267	64 532	25 589	38 943
5 707	2 926	2 781	14 274	7 070	7 204	4 293	2 064	2 229	1 488	636	852
1 166	586	580	2 909	1 416	1 493	919	451	468	250	103	147
2 078	1 043	1 035	4 809	2 384	2 425	1 260	603	657	490	176	314
15 538	8 100	7 438	49 735	25 113	24 622	12 493	5 878	6 615	5 676	2 221	3 455
9 406	5 157	4 249	29 055	14 692	14 363	8 294	3 966	4 328	2 917	1 251	1 666
5 818	3 212	2 606	22 075	11 128	10 947	5 582	2 619	2 963	2 064	859	1 205
6 566	3 579	2 987	22 015	11 076	10 939	5 142	2 373	2 769	2 278	951	1 327
10 329	5 603	4 726	30 601	15 563	15 038	8 867	4 077	4 790	3 984	1 698	2 286
16 117	8 661	7 456	46 147	23 163	22 984	12 698	5 835	6 863	6 543	2 677	3 866
9 131	4 987	4 144	30 401	15 253	15 148	8 421	3 748	4 673	3 701	1 529	2 172
22 753	12 058	10 695	67 843	34 152	33 691	19 191	8 750	10 441	7 791	3 085	4 706
16 397	8 769	7 628	55 290	27 354	27 936	13 765	6 115	7 650	6 542	2 659	3 883



20. 연 령 별 농  
Farm-Population by

계 속

시 군 별 Si. Gun	총 수 Total			7 세 이 하 Under 7 Years Old			8 세 ~ 15 세 이 하 8 to 15 Years Old		
	계 Total	남 Male	여 Female	계 Total	남 Male	여 Female	계 Total	남 Male	여 Female
부 안 군 Buan-gun	136 806	68 452	68 354	31 060	15 795	15 265	28 137	14 476	13 661
김 계 군 Gimje-gun	199 451	99 379	100 072	45 547	23 030	22 517	41 698	21 443	20 255
옥 구 군 Oggu-gun	106 068	53 111	52 957	21 480	10 893	10 587	21 694	11 173	10 521
익 산 군 Igsan-gun	172 315	86 676	85 639	37 741	19 219	18 522	36 078	18 673	17 405
<b>전 라 남 도 Jeonla-namdo</b>	<b>2 859 272</b>	<b>1 438 899</b>	<b>1 420 373</b>	<b>678 763</b>	<b>347 215</b>	<b>331 548</b>	<b>564 000</b>	<b>292 958</b>	<b>271 042</b>
광 주 시 Gwangju-si	66 531	33 096	33 435	13 982	7 038	6 944	13 888	7 020	6 868
목 포 시 Mogpo-si	12 176	6 053	6 123	2 571	1 196	1 375	2 364	1 217	1 147
여 수 시 Yeosu-si	15 828	8 021	7 807	3 018	1 568	1 450	3 302	1 734	1 568
순 천 시 Suncheon-si	29 346	14 941	14 405	5 712	2 980	2 732	6 117	3 156	2 961
광 산 군 Goangsan-gun	99 156	49 620	49 536	20 383	10 150	10 233	19 239	9 895	9 344
담 양 군 Damyang-gun	108 453	54 664	53 789	26 157	13 355	12 802	21 042	10 900	10 142
곡 성 군 Gogseong-gun	95 886	48 330	47 556	22 730	11 742	10 988	18 990	9 838	9 152
구 해 군 Gurye-gun	64 276	32 632	31 644	15 269	7 862	7 407	12 147	6 440	5 707
광 양 군 Gwangyang-gun	79 390	40 299	39 091	18 112	9 321	8 791	15 574	8 043	7 531
여 천 군 Yecheon-gun	135 699	68 849	66 850	31 620	16 276	15 344	27 022	14 105	12 917
승 주 군 Seungju-gun	137 329	69 965	67 364	34 240	17 584	16 656	26 203	13 867	12 336
고 흥 군 Goheung-gun	190 531	96 887	93 644	43 986	22 649	21 337	38 653	20 454	18 199
보 성 군 Boseong-gun	142 794	71 830	70 964	32 067	16 247	15 820	28 032	14 514	13 518
화 순 군 Hwasun-gun	126 811	63 834	62 977	31 734	16 317	15 417	24 405	12 822	11 583
장 흥 군 Jangheung-gun	110 870	55 892	54 978	25 548	13 181	12 367	20 798	10 859	9 939
강 진 군 Gangjin-gun	100 002	49 882	50 120	23 252	11 800	11 452	19 035	9 830	9 205
해 남 군 Haenam-gun	192 465	97 040	95 425	48 744	25 024	23 720	37 687	19 471	18 216
영 암 군 Yeongam-gun	118 695	59 547	59 148	28 721	14 601	14 120	23 267	12 070	11 197
무 안 군 Muan-gun	277 636	138 792	138 844	70 633	36 290	34 343	55 221	28 633	26 588
나 주 군 Naju-gun	188 430	94 992	93 438	43 373	22 437	20 936	38 141	19 814	18 327
함 평 군 Hampyeong-gun	124 392	62 640	61 752	29 741	15 282	14 459	25 923	13 385	12 538
영 광 군 Yeonggwang-gun	131 322	65 738	65 584	32 333	16 178	16 155	25 305	13 161	12 144
장 성 군 Jangseong-gun	102 663	51 555	51 108	23 720	12 123	11 597	19 959	10 334	9 625
완 도 군 Wando-gun	115 697	57 850	57 847	28 861	14 832	14 029	23 305	11 861	11 444
진 도 군 Jindo-gun	92 894	45 950	46 944	22 256	11 182	11 074	18 381	9 535	8 846
<b>경 상 북 도 Gyeongsang-bugdo</b>	<b>2 772 832</b>	<b>1 397 495</b>	<b>1 375 337</b>	<b>607 459</b>	<b>311 846</b>	<b>295 613</b>	<b>557 208</b>	<b>292 342</b>	<b>264 866</b>
대 구 시 Daegu-si	51 128	25 723	25 405	9 090	4 677	4 413	10 645	5 461	5 184
포 향 시 Pohang-si	14 965	7 598	7 367	2 346	1 267	1 079	3 501	1 852	1 649
경 주 시 Gyeongju-si	40 645	20 417	20 228	7 862	4 069	3 793	8 340	4 283	4 057
김 천 시 Gimcheon-si	16 324	8 303	8 021	3 052	1 620	1 432	3 513	1 811	1 702
안 동 시 Andong-si	11 401	5 672	5 729	2 260	1 158	1 102	2 433	1 205	1 228
달 성 군 Dalseong-gun	106 632	53 355	53 277	22 680	11 462	11 218	20 484	10 508	9 976
군 위 군 Gunwi-gun	68 627	34 400	34 227	15 690	8 001	7 689	13 308	6 866	6 442
의 성 군 Euisong-gun	175 306	88 262	87 044	39 303	20 248	19 055	35 821	18 724	17 097
안 동 군 Andong-gun	171 395	86 854	84 541	40 112	20 675	19 437	34 316	18 187	16 129
청 송 군 Cheongsong-gun	68 955	34 955	34 000	16 416	8 447	7 969	13 430	7 032	6 398
영 양 군 Yeongyang-gun	54 408	27 442	26 966	13 466	6 876	6 590	10 198	5 207	4 991

가 인 구 표 (4)  
Age Groups

Continued

16 세~20 세 이 하 16 to 20 Years Old			21 세~50 세 이 하 21 to 50 Years Old			51 세~65 세 이 하 51 to 65 Years Old			66 세 이 상 Over 66 Years		
계 Total	남 Male	여 Female	계 Total	남 Male	여 Female	계 Total	남 Male	여 Female	계 Total	남 Male	여 Female
16 129	8 258	7 871	45 455	23 288	22 167	11 316	4 929	6 387	4 709	1 706	3 003
21 961	11 614	10 347	66 817	33 674	33 143	16 907	7 232	9 675	6 521	2 386	4 135
13 592	6 938	6 654	36 203	18 485	17 718	9 601	4 298	5 303	3 498	1 324	2 174
20 098	10 451	9 647	57 050	29 193	27 857	15 268	6 812	8 456	6 080	2 328	3 752
<b>315 868</b>	<b>165 785</b>	<b>150 083</b>	<b>927 407</b>	<b>469 044</b>	<b>458 363</b>	<b>243 818</b>	<b>110 223</b>	<b>133 595</b>	<b>129 416</b>	<b>53 674</b>	<b>75 742</b>
9 135	4 565	4 570	20 765	10 379	10 386	5 990	2 832	3 158	2 771	1 262	1 509
1 729	939	790	4 263	2 116	2 147	796	383	413	453	202	251
2 070	1 076	994	5 128	2 642	2 486	1 472	684	788	838	317	521
3 882	2 000	1 882	9 341	4 829	4 512	2 801	1 354	1 447	1 493	622	871
11 686	6 118	5 568	34 743	17 627	17 116	8 820	4 054	4 766	4 285	1 776	2 509
12 026	6 467	5 559	34 818	17 602	17 216	9 863	4 399	5 464	4 547	1 941	2 606
10 003	5 322	4 681	30 419	15 225	15 194	9 667	4 546	5 121	4 077	1 657	2 420
7 169	3 953	3 216	20 801	10 485	10 316	6 059	2 769	3 290	2 831	1 123	1 708
8 904	4 704	4 200	25 878	13 320	12 558	7 064	3 191	3 873	3 858	1 720	2 138
15 194	8 114	7 080	44 193	22 632	21 561	10 842	4 921	5 921	6 828	2 801	4 027
14 698	8 047	6 651	43 849	22 448	21 401	11 902	5 421	6 481	6 437	2 598	3 839
21 755	11 506	10 249	60 699	31 477	29 222	16 020	7 201	8 819	9 418	3 600	5 818
15 234	8 010	7 224	47 590	24 114	23 476	13 461	6 199	7 262	6 410	2 746	3 664
12 867	6 852	6 015	41 433	20 760	20 673	10 312	4 635	5 677	6 060	2 448	3 612
12 515	6 621	5 894	37 237	18 739	18 498	9 634	4 347	5 287	5 138	2 145	2 993
12 329	6 317	6 012	32 352	16 173	16 179	8 755	3 991	4 764	4 279	1 771	2 508
20 797	10 724	10 073	60 564	30 838	29 726	15 595	7 056	8 539	9 078	3 927	5 151
11 856	6 143	5 713	39 531	20 023	19 508	10 629	4 719	5 910	4 691	1 991	2 700
28 598	14 654	13 944	90 100	45 177	44 923	20 968	9 105	11 863	12 116	4 933	7 183
21 055	11 101	9 954	62 204	31 524	30 680	16 247	7 257	8 990	7 410	2 859	4 551
14 615	7 513	7 102	37 696	18 998	18 698	11 079	5 070	6 009	5 338	2 392	2 946
13 882	7 430	6 452	43 144	21 608	21 536	10 772	4 855	5 917	5 886	2 506	3 380
10 993	5 939	5 054	34 412	17 254	17 158	9 078	4 033	5 045	4 501	1 872	2 629
12 597	6 426	6 171	36 544	18 376	18 168	8 812	3 983	4 829	5 578	2 372	3 206
10 279	5 244	5 035	29 703	14 678	15 025	7 180	3 218	3 962	5 095	2 093	3 002
<b>308 293</b>	<b>163 852</b>	<b>144 441</b>	<b>921 010</b>	<b>459 016</b>	<b>461 994</b>	<b>270 458</b>	<b>124 576</b>	<b>145 882</b>	<b>108 404</b>	<b>45 863</b>	<b>62 541</b>
6 548	3 376	3 172	17 535	8 894	8 641	5 540	2 619	2 921	1 770	696	1 074
1 994	1 076	918	5 334	2 603	2 731	1 369	640	729	421	160	261
4 526	2 357	2 169	14 129	7 104	7 025	4 052	1 884	2 168	1 736	720	1 016
1 878	965	913	5 730	2 945	2 785	1 596	751	845	555	211	344
1 466	727	739	3 870	1 933	1 937	988	481	507	384	168	216
12 076	6 298	5 778	37 505	19 035	18 470	9 688	4 405	5 283	4 199	1 647	2 552
7 554	3 886	3 668	22 370	11 090	11 280	6 851	3 261	3 590	2 854	1 296	1 558
19 478	10 146	9 332	54 526	26 989	27 537	19 212	9 101	10 111	6 966	3 054	3 912
17 449	9 541	7 908	56 775	28 066	28 709	15 899	7 320	8 579	6 844	3 065	3 779
7 157	3 856	3 301	23 540	11 717	11 823	6 056	2 869	3 187	2 356	1 034	1 322
5 805	3 122	2 683	17 952	8 984	8 968	4 987	2 337	2 650	2 000	916	1 084

20. 연 령 별 농  
Farm-Population by

계 속

시 군 별  Total	총 수 Total			7 세 이 하 Under 7 Years Old			8 세 ~ 15 세 이 하 8 to 15 Years Old		
	계 Total	남 Male	여 Female	계 Total	남 Male	여 Female	계 Total	남 Male	여 Female
영덕군 Yeongdeog-gun	87 290	44 072	43 218	19 785	10 117	9 668	16 425	8 554	7 871
영일성천군 Yeongil-gun	158 693	80 222	78 471	32 316	16 676	15 640	32 761	17 404	15 357
영월군 Weolseong-gun	165 687	83 224	82 463	33 034	17 020	16 014	32 783	17 115	15 668
영경천군 Yeongchen-gun	150 144	75 686	74 458	32 917	16 920	15 997	30 787	16 212	14 575
영천군 Gyeongsan-gun	121 098	60 945	60 153	23 411	12 001	11 410	25 295	13 272	12 023
영동군 Cheongdo-gun	100 555	50 725	49 830	22 871	11 618	11 253	19 426	10 161	9 265
고령군 Goryeong-gun	62 464	30 969	31 495	13 681	6 920	6 761	11 849	6 133	5 716
고성군 Seongju-gun	102 059	51 252	50 807	22 550	11 491	11 059	20 588	10 796	9 792
칠곡군 Chilgog-gun	84 216	42 190	42 026	17 356	8 848	8 508	16 813	8 704	8 109
금녕군 Geumneung-gun	136 742	69 454	67 288	29 565	15 086	14 479	27 536	14 683	12 853
금산군 Seonsan-gun	97 824	48 726	49 098	19 930	10 106	9 824	19 822	10 284	9 538
상주군 Sangju-gun	206 907	104 502	102 405	48 870	24 987	23 883	43 056	22 587	20 469
문경군 Mungyeong-gun	105 851	53 866	51 985	24 330	12 740	11 590	21 821	11 656	10 165
예천군 Yecheon-gun	135 144	68 083	67 061	31 654	16 380	15 274	27 049	14 375	12 674
영주군 Yeongju-gun	96 401	48 552	47 849	21 414	11 079	10 335	19 312	10 297	9 015
봉화군 Bonghwa-gun	85 041	43 280	41 761	20 055	10 487	9 568	16 701	8 903	7 798
울진군 Uljin-gun	87 689	44 029	43 660	19 559	9 930	9 629	17 200	9 050	8 150
울릉군 Ulreung-gun	9 241	4 737	4 504	1 884	940	944	1 995	1 020	975
<b>경상남도 Gyeongsang-namdo</b>	<b>2 286 816</b>	<b>1 147 049</b>	<b>1 139 767</b>	<b>520 597</b>	<b>265 018</b>	<b>255 579</b>	<b>459 585</b>	<b>238 831</b>	<b>220 754</b>
마산시 Masan-si	9 993	4 978	5 015	1 609	827	782	2 166	1 043	1 123
진주시 Jinju-si	24 873	12 369	12 504	5 478	2 789	2 689	5 311	2 737	2 574
충무시 Chungmu-si	11 108	5 613	5 495	2 157	1 139	1 018	2 256	1 201	1 055
진해시 Jinhae-si	12 334	6 364	5 970	2 311	1 248	1 063	2 734	1 440	1 294
삼천포시 Samcheonpo-si	25 142	12 577	12 565	5 128	2 583	2 545	5 030	2 580	2 450
울산시 Ulsan-si	50 537	25 133	25 404	9 204	4 695	4 509	10 094	5 183	4 911
진양군 Jinyang-gun	130 562	65 615	64 947	32 322	16 644	15 678	26 651	13 903	12 748
의령군 Euryeong-gun	90 509	45 279	45 230	22 020	11 264	10 756	18 076	9 427	8 649
함안군 Haman-gun	104 528	52 065	52 463	24 156	12 124	12 032	21 268	11 035	10 233
창녕군 Changyeong-gun	127 684	63 865	63 819	29 078	14 609	14 469	27 263	14 112	13 151
밀양군 Milyang-gun	157 371	78 750	78 621	35 716	18 191	17 525	31 692	16 002	15 690
양산군 Yangsan-gun	44 346	22 232	22 114	8 409	4 345	4 064	8 992	4 671	4 321
울주군 Ulju-gun	101 863	50 660	51 203	21 327	10 907	10 420	20 936	10 871	10 065
동래군 Donglae-gun	42 921	21 361	21 560	8 401	4 171	4 230	8 629	4 422	4 207
김해군 Gimhae-gun	151 015	74 662	76 353	32 001	15 811	16 190	30 744	15 449	15 295
창녕군 Changweon-gun	142 203	70 898	71 305	30 492	15 440	15 052	30 153	15 723	14 430
통영군 Tongyeong-gun	69 538	35 368	34 170	15 075	7 662	7 413	13 804	7 338	6 466
거제군 Geoje-gun	94 017	47 488	46 529	20 959	10 674	10 285	19 317	10 086	9 231
고성군 Goseong-gun	112 088	56 419	55 669	26 915	13 876	13 039	23 225	12 020	11 205
사천군 Sacheon-gun	78 881	39 585	39 296	17 431	8 875	8 556	16 351	8 536	7 815
남해군 Namhae-gun	111 863	56 422	55 441	25 062	12 918	12 144	21 133	11 081	10 052
하동군 Hadong-gun	112 948	57 356	55 592	26 217	13 393	12 824	22 194	11 770	10 424
산청군 Sancheong-gun	99 809	49 790	50 019	25 727	13 087	12 640	19 182	9 989	9 193
함양군 Hamyang-gun	105 878	53 682	52 196	26 027	13 297	12 730	19 113	9 908	9 205
거창군 Geochang-gun	109 541	55 179	54 362	27 199	13 843	13 356	21 059	11 140	9 919
합천군 Habcheon-gun	165 264	83 339	81 925	40 176	20 606	19 570	32 212	17 164	15 048
<b>제주도 Jeju-do</b>	<b>261 064</b>	<b>121 239</b>	<b>139 825</b>	<b>58 376</b>	<b>29 404</b>	<b>28 972</b>	<b>46 412</b>	<b>23 359</b>	<b>23 053</b>
제주시 Jeju-si	45 406	21 063	24 343	9 821	4 957	4 864	7 941	3 955	3 986
북제주군 Bugjeju-gun	106 863	49 113	57 750	23 558	11 791	11 767	19 097	9 708	9 389
남제주군 Namjeju-gun	108 795	51 063	57 732	24 997	12 656	12 341	19 374	9 696	9 678

가 인 구 표 (5)  
Age Groups

Continued

16 세 ~ 20 세 이 하 16 to 20 Years Old			21 세 ~ 50 세 이 하 21 to 50 Years Old			51 세 ~ 65 세 이 하 51 to 65 Years Old			66 세 이 상 Over 66 Years		
계 Total	남 Male	여 Female	계 Total	남 Male	여 Female	계 Total	남 Male	여 Female	계 Total	남 Male	여 Female
10 351	5 435	4 916	28 545	14 533	14 012	8 678	3 925	4 753	3 506	1 508	1 998
17 279	9 259	8 020	54 198	27 175	27 023	15 663	7 099	8 564	6 476	2 609	3 867
18 760	9 926	8 834	57 019	28 543	28 476	17 171	7 776	9 395	6 920	2 844	4 076
16 890	9 038	7 852	50 648	25 337	25 311	13 713	6 095	7 618	5 189	2 084	3 105
15 815	8 210	7 605	40 997	20 763	20 234	11 381	5 091	6 290	4 199	1 608	2 591
11 465	6 257	5 208	33 082	16 469	16 613	9 925	4 642	5 283	3 786	1 578	2 208
6 668	3 398	3 270	20 841	10 362	10 479	6 829	3 083	3 746	2 596	1 073	1 523
11 039	5 867	5 172	34 121	16 957	17 164	9 660	4 439	5 221	4 101	1 702	2 399
9 762	5 054	4 698	26 834	13 432	13 402	8 660	4 076	4 584	4 791	2 066	2 725
15 620	8 294	7 326	44 166	22 468	21 698	14 132	6 528	7 604	5 723	2 395	3 328
11 173	5 855	5 318	32 652	16 154	16 498	10 220	4 726	5 494	4 027	1 601	2 426
22 135	11 848	10 287	65 856	32 632	33 224	19 199	9 055	10 144	7 791	3 393	4 398
11 009	5 984	5 025	35 228	17 287	17 941	9 949	4 653	5 296	3 514	1 546	1 968
14 511	7 984	6 527	43 999	21 302	22 697	12 764	5 792	6 972	5 167	2 250	2 917
9 971	5 434	4 537	32 682	15 846	16 836	9 422	4 283	5 139	3 600	1 613	1 987
8 524	4 573	3 951	28 606	14 129	14 477	8 247	3 855	4 392	2 908	1 333	1 575
10 192	5 463	4 729	29 117	14 579	14 538	7 935	3 459	4 476	3 686	1 548	2 138
1 198	613	585	3 153	1 688	1 465	672	331	341	339	145	194
249 198	130 635	118 563	751 374	375 821	375 553	212 236	98 015	114 221	93 826	38 729	55 097
1 343	665	678	3 453	1 772	1 681	1 012	508	504	410	163	247
2 869	1 478	1 391	8 177	3 938	4 239	2 202	1 084	1 118	836	343	493
1 366	677	689	3 811	1 945	1 866	1 034	482	552	484	169	315
1 508	767	741	4 125	2 132	1 993	1 145	571	574	511	206	305
2 862	1 509	1 353	8 685	4 356	4 329	2 234	1 047	1 187	1 203	502	701
5 848	3 026	2 822	17 834	8 860	8 974	5 366	2 512	2 854	2 191	857	1 334
12 799	6 712	6 087	42 430	21 105	21 325	11 460	5 192	6 268	4 900	2 059	2 841
8 679	4 559	4 120	30 197	14 888	15 309	7 980	3 684	4 296	3 557	1 457	2 100
10 511	5 519	4 992	34 832	17 389	17 443	10 121	4 590	5 531	3 640	1 408	2 232
14 609	7 656	6 953	41 065	20 502	20 563	11 289	5 165	6 124	4 380	1 821	2 559
21 147	10 884	10 263	47 285	23 882	23 403	15 780	7 387	8 393	5 751	2 404	3 347
5 035	2 611	2 424	15 554	7 809	7 745	4 287	1 983	2 304	2 069	813	1 256
11 708	5 988	5 720	33 025	16 332	16 693	10 051	4 585	5 466	4 816	1 977	2 839
5 057	2 624	2 433	14 459	7 247	7 212	3 970	1 886	2 084	2 405	1 011	1 394
19 359	9 794	9 565	47 029	23 295	23 734	15 760	7 513	8 247	6 122	2 800	3 322
15 714	8 191	7 523	46 932	23 332	23 600	12 917	5 893	7 024	5 995	2 319	3 676
7 965	4 333	3 632	23 704	12 182	11 522	5 769	2 621	3 148	3 221	1 232	1 989
11 657	6 211	5 446	29 582	15 130	14 452	7 861	3 585	4 276	4 641	1 802	2 839
11 326	5 957	5 369	36 418	18 173	18 245	9 847	4 603	5 244	4 357	1 790	2 567
8 510	4 519	3 991	26 336	13 162	13 174	7 291	3 290	4 001	2 962	1 203	1 759
12 069	6 406	5 663	36 521	18 555	17 966	10 522	4 831	5 691	6 556	2 631	3 925
11 998	6 527	5 471	37 292	18 793	18 499	10 144	4 734	5 410	5 103	2 139	2 964
9 460	5 024	4 436	33 067	16 219	16 848	8 832	3 996	4 836	3 541	1 475	2 066
9 666	5 142	4 524	36 296	18 176	18 120	10 966	5 285	5 681	3 810	1 874	1 936
9 771	5 201	4 570	37 049	18 530	18 519	9 425	4 301	5 124	5 038	2 164	2 874
16 362	8 655	7 707	56 216	28 117	28 099	14 971	6 687	8 284	5 327	2 110	3 217
24 821	12 507	12 314	89 072	40 768	48 304	25 883	9 460	16 423	16 500	5 741	10 759
4 584	2 362	2 222	15 445	7 055	8 390	5 021	1 889	3 132	2 594	845	1 749
9 908	5 012	4 896	35 590	16 133	19 457	11 500	4 000	7 500	7 210	2 469	4 741
10 329	5 133	5 196	38 037	17 580	20 457	9 362	3 571	5 791	6 696	2 427	4 269

21. 경 지 면  
Area of Cul-

단위:정보

연 Year	별	총 Total				수 Upland	등 Total
		합 계 Total	답 Paddy Field		전		
			계 Total	1 모 작 One-Crop			
1961		2 049 492.6 100.0%	1 220 991.2 59.6% (100.0%)	773 774.5 (63.4%)	447 216.7 (36.6%)	828 501.4 40.4%	2 010 068.1 98.1%
1962		2 079 859.2 100.0%	1 233 289.2 59.3% (100.0%)	763 460.8 (61.9%)	469 828.4 (38.1%)	846 570.0 40.7%	2 026 054.1 97.4%
1963		2 096 974.5 100.0%	1 238 338.0 59.1% (100%)	750 229.3 (60.6%)	488 108.7 (39.4%)	858 636.5 40.9%	2 030 990.0 96.8%
1964		2 189 106.1 100.0%	1 271 649.6 58.1% (100%)	744 519.3 (58.5%)	527 130.3 (41.5%)	917 456.5 41.9%	2 059 785.8 94.1%
1965		2 275 189.5 100.0%	1 296 914.3 57.0% (100%)	710 815.3 (54.8%)	586 099.0 (45.2%)	978 275.2 43%	2 095 463.1 92.1%
서울특별시	Seoul Special City	16 186.2	8 435.3	8 375.1	60.2	7 750.9	15 781.7
부산시	Busan-si	6 114.8 (1 261.4)	4 325.4 (978.3)	2 172.5 (814.1)	2 152.9 (164.2)	1 789.4 (283.1)	5 382.5 (1 140.7)
경기도	Gyeonggi-do	302 689.4 (5 556.2)	184 626.4 (3 496.3)	166 960.1 (3 496.3)	17 666.3	118 063.0 (2 059.1)	285 239.8 (5 365.7)
강원도	Gangweon-do	158 260.6	56 521.2	54 128.6	2 392.6	101 739.4	142 343.0
충청북도	Chungcheong-bug-do	166 923.9	77 477.9	50 318.9	27 159.0	89 446.0	152 220.2
충청남도	Chungcheong-nam-do	289 580.4	179 772.7	121 004.9	58 767.8	109 807.7	264 613.1
전라북도	Jeonla-bug-do	254 554.3	170 892.6	84 809.1	86 083.5	83 661.7	223 477.1
전라남도	Jeonla-nam-do	380 586.6	224 267.2	92 379.8	131 887.4	156 319.4	340 126.3
경상북도	Gyeongsang-bug-do	382 387.3	210 291.6	79 232.9	131 058.7	172 095.7	362 080.6
경상남도	Gyeongsang-nam-do	269 683.9	179 254.0	50 811.3	128 442.7	90 429.9	257 078.1
제주도	Jeju-do	48 222.1	1 050.0	622.1	427.9	47 172.1	47 120.7
서울특별시	Seoul Special City	16 186.2	8 435.3	8 375.1	60.2	7 750.9	15 781.7
종로구	Jongro-gu	—	—	—	—	—	—
중구	Jung-gu	—	—	—	—	—	—
동대문구	Dongdaemun-gu	924.0	439.2	439.2	—	484.8	898.8
성동구	Seongdong-gu	5 904.0	2 473.1	2 473.1	—	3 430.9	5 792.1
성북구	Seongbug-gu	1 637.9	1 141.2	1 141.2	—	496.7	1 633.8
서대문구	Seodaemun-gu	1 158.5	309.9	309.4	0.5	848.6	1 130.0
마포구	Mapo-gu	192.8	36.3	36.3	—	156.5	192.8
용산구	Yongsan-gu	20.6	3.1	3.1	—	17.5	11.8
영등포구	Yeongdeungpo-gu	6 348.4	4 032.5	3 972.8	59.7	2 315.9	6 122.4
부산시	Busan-si	6 114.8	4 325.4	2 172.5	2 152.9	1 789.4	5 382.5
중구	Jung-gu	—	—	—	—	—	—
서구	Seo-gu	641.5	256.8	94.8	162.0	384.7	628.5
동구	Dong-gu	—	—	—	—	—	—
영도구	Yeongdo-gu	81.7	24.0	9.2	14.8	57.7	78.8
부산진구	Busanjin-gu	2 634.8	1 899.2	934.5	964.7	735.6	1 997.9
동래구	Donglae-gu	2 756.8 (1 261.4)	2 145.4 (978.3)	1 134.0 (814.1)	1 011.4 (164.2)	611.4 (283.1)	2 677.3 (1 140.7)
경기도	Gyeonggi-do	302 689.4	184 626.4	166 960.1	17 666.3	118 063.0	28 5239.8
인천시	Incheon-si	7 536.3	4 216.9	4 196.8	20.1	3 319.4	7 162.0
수원시	Suweon-si	3 943.0	2 479.6	2 442.0	37.6	1 463.4	3 935.9
의정부시	Euijeongbu-si	1 491.2	905.6	905.0	0.6	585.6	1 491.2
양주군	Yangju-gun	20 307.0	10 555.2	10 267.1	288.1	9 751.8	19 327.1

주: 1. 본표는 당해년 12월말 현재로 조사된 것임  
 2. 행정구역율 단위로 한 대지적조사(준농가 포함)에 의한 것임  
 3. 강원도 경기도 ( ) 숫자는 귀농선 북방 경작지임

적 표 (1)  
tivated Land

Unit : Cheongbo

Registered Field				Unregistered Field					
Paddy Field			전 Upland	합 계 Total	Paddy Field			전 Upland	
계 Total	1 모 작 One-Crop	2 모 작 Two-Crop			계 Total	1 모 작 One-Crop	2 모 작 Two-Crop		
1 206 281.2	762 861.9	443 419.3	803 786.9	39 424.5 1.9%	14 710.0	10 912.6	3 797.4	24 714.5	
1 215 860.3	751 153.7	464 706.6	810 193.8	53 805.1 2.6%	17 428.9	12 307.1	5 121.8	36 376.2	
1 218 356.5	736 177.5	482 179.0	812 633.5	65 984.5 3.2%	19 981.5	14 051.8	5 929.7	46 003.0	
1 236 530.8	720 168.2	516 362.6	823 255.0	129 320.3 5.9%	35 118.8	24 351.1	10 767.7	94 201.5	
1 255 801.3	684 347.5	571 453.8	839 661.8	179 726.4 7.9%	41 113.0	26 467.8	14 645.2	138 613.4	
8 409.3	8 349.1	60.2	7 372.4	404.5	26.0	26.0	—	378.5	
3 951.8 (857.6)	2 024.2 (814.1)	1 927.6 (43.5)	1 430.7 (283.1)	732.3 (120.7)	373.6 (120.7)	148.3 —	225.3 (120.7)	358.7 —	
178 358.0 (3 400.7)	161 231.5 (3 400.7)	17 126.5	106 881.8 (1 965.0)	17 449.6 (190.5)	6 268.4 (95.6)	5 728.6 (95.6)	539.8 —	11 181.2 (94.9)	
55 065.4	52 693.5	2 371.9	87 277.6	15 917.6	1 455.8	1 435.1	20.7	14 461.8	
75 782.9	49 140.7	26 642.2	76 437.3	14 703.7	1 695.0	1 178.2	516.8	13 008.7	
173 290.1	116 398.3	56 891.8	91 323.0	24 967.3	6 482.6	4 606.6	1 876.0	18 484.7	
162 659.8	80 688.6	81 971.2	60 817.3	31 077.2	8 232.8	4 120.5	4 112.3	22 844.4	
213 064.1	85 270.4	127 793.7	127 062.2	40 460.3	11 203.1	7 109.4	4 093.7	29 257.2	
207 791.6	78 345.5	129 446.1	154 289.0	20 306.7	2 500.0	887.4	1 612.6	17 806.7	
176 380.2	49 585.2	126 795.0	80 697.9	12 605.8	2 873.8	1 226.1	1 647.7	9 732.0	
1 048.1	620.5	427.6	46 072.6	1 101.4	1.9	1.6	0.3	1 099.5	
8 409.3	8 349.1	602	7 372.4	4 04.5	26.0	26.0	—	378.5	
—	—	—	—	—	—	—	—	—	
—	—	—	—	—	—	—	—	—	
436.2	436.2	—	462.6	25.2	3.0	3.0	—	22.2	
2 468.5	2 468.5	—	3 323.6	111.9	4.6	4.6	—	107.3	
1 140.7	1 140.7	—	493.1	4.1	0.5	0.5	—	3.6	
309.9	309.4	0.5	820.1	28.5	—	—	—	28.5	
36.3	36.3	—	156.5	—	—	—	—	—	
0.6	0.6	—	11.2	8.8	2.5	2.5	—	6.3	
4 017.1	3 957.4	59.7	2 105.3	2 26.0	15.4	15.4	—	210.6	
3 951.8	2 024.2	1 927.6	1 430.7	7 32.3	373.6	148.3	225.3	358.7	
—	—	—	—	—	—	—	—	—	
256.8	94.8	162.0	371.7	13.0	—	—	—	13.0	
—	—	—	—	—	—	—	—	—	
23.9	9.2	14.7	54.9	2.9	0.1	—	0.1	2.8	
1 533.4	789.2	744.2	464.5	636.9	365.8	145.3	220.5	271.1	
2 137.7 (857.6)	1 131.0 (814.1)	1 006.7 (43.5)	539.6 (283.1)	79.5 (120.7)	7.7 (120.7)	3.0 —	4.7 (120.7)	71.8 —	
178 358.0	161 231.5	17 126.5	106 881.8	17 449.6	6 268.4	5 728.6	539.8	11 181.2	
4 085.9	4 065.8	20.1	3 076.1	374.3	131.0	131.0	—	243.3	
2 477.6	2 440.0	37.6	1 458.3	7.1	2.0	2.0	—	5.1	
905.6	905.0	0.6	585.6	—	—	—	—	—	
10 358.2	10 082.7	275.5	8 968.9	979.9	197.0	184.4	12.6	782.9	

Note : 1. The above table is as of 31 December 1965 respectively  
 2. The area of cultivated land was surveyed by administrative districts  
 3. This figures in parenthesis indicats for the cultivated land of farmers returning line in the nearest part of demilitarized zone.

21. 경 지 면  
Area of Cul-

시 군 별  Si, Gun	총 수					등  합 계  Total
	합 계  Total	답 Paddy Field			전  Upland	
		계 Total	1 모 작 One-Crop	2 모 작 Two-Crop		
여 주 군 Yeosu-gun	16 903.7	10 328.4	10 258.1	70.3	6 575.3	16 250.7
평 택 군 Pyeongtaeg-gun	23 048.0	15 938.3	14 513.5	1 424.8	7 109.7	19 997.4
화 성 군 Hwaseong-gun	31 911.9	19 648.2	19 209.4	438.8	12 263.7	30 273.9
시 흥 군 Siheung-gun	11 290.4	6 704.2	6 427.3	276.9	4 586.2	10 477.2
부 천 군 Bucheon-gun	12 302.5 (632.6)	7 866.4 (593.9)	7 778.7 (429.7)	87.7 (164.2)	4 436.1 (38.7)	11 359.3 (511.9)
파 주 군 Paju-gun	16 914.4	11 007.3	10 672.2	335.1	5 907.1	16 207.9
고 양 군 Goyang-gun	11 070.0	7 920.5	7 591.2	329.3	3 149.5	10 526.4
광 주 군 Gwangju-gun	15 204.0 (555.9)	7 698.7 (358.0)	7 150.0 (358.0)	548.7	7 505.3 (197.9)	14 552.5 (555.9)
연 천 군 Yeoncheon-gun	8 132.1 (72.9)	3 676.7 (26.4)	3 642.6 (26.4)	34.1	4 455.4 (46.5)	7 638.7 (72.9)
포 천 군 Pocheon-gun	13 507.1	6 259.0	6 259.0	—	7 248.1	13 069.0
가 평 군 Gapyeong-gun	6 798.7	2 836.8	2 819.5	17.3	3 961.9	5 887.2
양 평 군 Yangpyeong-gun	14 444.1	8 095.4	7 594.8	500.6	6 348.7	14 004.1
이 천 군 Icheon-gun	18 072.0	11 929.0	398.5	11 530.5	6 143.0	17 652.9
용 인 군 Yongin-gun	16 228.3	9 776.7	9 433.5	343.2	6 451.6	15 670.2
안 성 군 Anseong-gun	20 095.7	12 861.3	11 907.9	953.4	7 234.4	18 986.0
김 포 군 Gimpo-gun	14 447.8	10 225.8	10 188.4	37.4	4 222.0	13 064.1
강 화 군 Ganghwa-gun	17 469.6	13 249.6	12 858.8	390.8	4 220.0	16 399.6
용 진 군 Ongjin-gun	1 571.6	446.8	445.8	10	1 124.8	1 307.1
	(5 556.2)	(3 496.3)	(3 496.3)		(2 059.9)	(5 365.7)
<b>강 원 도 Gangweon-do</b>	<b>158 260.6</b>	<b>56 521.2</b>	<b>54 128.6</b>	<b>2 392.6</b>	<b>101 739.4</b>	<b>142 343.0</b>
춘 천 시 Chuncheon-si	980.7	561.6	491.9	69.7	419.1	980.7
원 주 시 Weonju-si	1 531.4	872.3	694.7	177.6	659.1	1 416.3
강 능 시 Gangeung-si	3 289.9	1 967.6	1 860.1	107.5	1 322.3	3 209.8
속 초 시 Sokcho-si	1 026.9	629.6	629.1	0.5	397.3	716.9
춘 성 군 Chunseong-gun	10 455.2	3 771.5	3 759.7	11.8	6 683.7	9 720.7
홍 천 군 Hongcheon-gun	18 096.8	6 344.6	6 319.1	25.5	11 752.2	16 032.2
횡 성 군 Hoengseong-gun	16 992.8	5 634.0	5 540.3	93.7	11 358.8	14 754.6
원 성 군 Weonseong-gun	12 390.4	6 034.7	5 245.0	789.7	6 355.7	11 699.2
영 월 군 Yeongweol-gun	10 817.4	1 818.3	1 483.1	335.2	8 999.1	9 091.5
평 창 군 Pyeongchang-gun	14 765.2	2 526.5	2 452.4	74.1	12 238.7	13 101.7
정 선 군 Jeongseon-gun	11 299.2 (4 122.4)	805.6 (2 808.4)	732.1 (2 808.4)	73.5	10 493.6 (1 314.0)	9 923.7 (4 122.0)
철 원 군 Cheolwon-gun	9 360.1 (99.8)	6 191.1 (25.5)	6 185.7 (25.5)	5.4	3 169.0 (74.3)	9 115.1 (14.1)
화 천 군 Hwacheon-gun	5 261.2 (396.4)	1 643.3 (127.9)	1 638.2 (127.9)	5.1	3 617.9 (268.5)	4 204.3 (354.8)
양 구 군 Yanggu-gun	3 861.2 (620.8)	1 639.2 (335.0)	1 639.2 (335.0)	—	2 222.0 (285.8)	3 717.9 (620.8)
인 제 군 Inje-gun	5 943.3 (316.8)	1 995.4 (199.5)	1 991.8 (199.5)	3.6	3 947.9 (117.3)	5 907.8 (254.0)
고 성 군 Goseong-gun	5 320.1	3 257.9	3 254.5	3.4	2 062.2	4 411.0
양 양 군 Yangyang-gun	5 657.6	3 341.8	3 341.8	—	2 315.8	5 292.4
명 주 군 Myeongju-gun	9 895.3	5 124.7	4 888.8	235.9	4 770.6	9 075.9
삼 척 군 Samcheog-gun	11 315.9	2 361.5	1 981.1	380.4	8 954.4	9 971.3
<b>충 청 북 도 Chungcheong-bugdo</b>	<b>166 923.9</b>	<b>77 477.9</b>	<b>50 318.9</b>	<b>27 159.0</b>	<b>89 446.0</b>	<b>152 220.2</b>
청 주 시 Cheongju-si	2 525.1	1 432.3	841.2	591.1	1 092.8	2 481.0
충 주 시 Chungju-si	3 467.6	1 417.7	899.7	518.0	2 049.9	3 425.8
청 원 군 Cheongwon-gun	29 619.6	16 353.4	11 538.4	4 815.0	13 266.2	27 583.4

적 표 (2)  
tivated Land

Continued

Registered Field			Unregistered Field					
Paddy Field			전 Upland	합 계 Total	Paddy Field			전 Upland
계 Total	1 모 작 One-Crop	2 모 작 Two-Crop			계 Total	1 모 작 One-Crop	2 모 작 Two-Crop	
10 218.6	10 150.1	68.5	6 031.5	653.6	109.8	108.0	1.8	543.8
14 405.1	13 264.9	1 140.2	5 592.3	3 050.6	1 533.2	1 248.6	284.6	1 517.4
19 133.8	18 700.2	433.6	11 140.1	1 638.0	514.4	509.2	5.2	1 123.6
6 391.2	6 115.4	275.8	4 086.0	813.2	313.0	311.9	1.1	500.2
7 587.6	7 500.1	87.5	3 771.7	943.2	278.8	278.6	0.2	664.4
(473.2)	(429.7)	(43.5)	(38.7)	(120.7)	(120.7)		(120.7)	
10 627.1	10 438.9	188.2	5 580.8	706.5	380.2	233.3	146.9	326.3
7 606.3	7 281.7	324.6	2 920.1	543.6	314.2	309.5	4.7	229.4
7 497.1	6 953.5	543.6	7 055.4	651.5	201.6	196.5	5.1	449.9
(358.0)	(358.0)		(197.9)					
3 612.6	3 578.5	34.1	4 026.1	493.4	64.1	64.1	—	429.3
(26.4)	(26.4)		(46.5)					
6 183.5	6 183.5	—	6 885.5	438.1	75.5	75.5	—	362.6
2 739.4	2 722.3	17.1	3 147.8	911.5	97.4	97.2	0.2	814.1
7 834.2	7 340.5	493.7	6 169.9	440.0	261.2	254.3	6.9	178.8
11 883.4	390.0	11 493.4	5 769.5	419.1	45.6	8.5	37.1	373.5
9 645.7	9 309.8	335.9	6 024.5	558.1	131.0	123.7	7.3	427.1
12 753.6	11 814.9	938.7	6 232.4	1 109.7	107.7	93.0	14.7	1 002.0
9 607.6	9 570.2	37.4	3 456.5	1 383.7	618.2	618.2	—	765.5
12 529.4	12 150.0	379.4	3 870.2	1 070.0	720.2	708.8	11.4	349.8
274.5	273.5	1.0	1 032.6	264.5	172.3	172.3	—	92.2
(3 400.7)	(3 400.7)		(1 965.0)	(190.5)	(95.6)	(95.6)		(94.9)
55 065.4	52 693.5	2 371.9	87 277.6	15 917.6	1 455.8	1 435.1	20.7	14 461.8
561.6	491.9	69.7	419.1	—	—	—	—	—
860.4	684.7	175.7	555.9	115.1	11.9	10.0	1.9	103.2
1 940.0	1 832.5	107.5	1 269.8	80.1	27.6	27.6	—	52.5
473.0	472.5	0.5	243.9	310.0	156.6	156.6	—	153.4
3 735.3	3 723.5	11.8	5 985.4	734.5	36.2	36.2	—	698.3
6 097.2	6 071.7	25.5	9 935.0	2 064.6	247.4	247.4	—	1 817.2
5 416.9	5 323.2	93.7	9 337.7	2 238.2	217.1	217.1	—	2 021.1
5 910.7	5 131.8	778.9	5 788.5	691.2	124.0	113.2	10.8	567.2
1 769.0	1 433.8	335.2	7 322.5	1 725.9	49.3	49.3	—	1 676.6
2 433.8	2 360.2	73.6	10 667.9	1 663.5	92.7	92.2	0.5	1 570.8
775.4	701.9	73.5	9 148.3	1 375.5	30.2	30.2	—	1 345.3
(2 808.0)	(2 808.0)		(1 314.0)	(0.4)	(0.4)	(0.4)		
6 183.9	6 178.5	5.4	2 931.2	245.0	7.2	7.2	—	237.8
(2.2)	(2.2)		(11.9)	(85.7)	(23.3)	(23.3)		(62.4)
1 608.9	1 603.8	5.1	2 595.4	1 056.9	34.4	34.4	—	1 022.5
(110.1)	(110.1)		(244.7)	(41.6)	(17.8)	(17.8)		(23.8)
1 615.5	1 615.5	—	2 102.4	143.3	23.7	23.7	—	119.6
(335.0)	(335.0)		(285.8)					
1 995.4	1 991.8	3.6	3 912.4	35.5	—	—	—	35.5
(145.4)	(145.4)		(108.6)	(62.8)	(54.1)	(54.1)		(8.7)
3 071.0	3 067.6	3.4	1 340.0	909.1	186.9	186.9	—	722.2
3 265.4	3 265.4	—	2 027.0	365.2	76.4	76.4	—	288.8
5 086.0	4 854.8	231.2	3 989.9	819.4	38.7	34.0	4.7	780.7
2 266.0	1 888.4	377.6	7 705.3	1 344.6	95.5	92.7	2.8	1 249.1
75 782.9	49 140.7	26 642.2	76 437.3	14 703.7	1 695.0	1 178.2	516.8	13 008.7
1 430.7	839.9	590.8	1 050.3	44.1	1.6	1.3	0.3	42.5
1 417.7	899.7	518.0	2 008.1	41.8	—	—	—	41.8
16 014.6	11 317.4	4 697.2	11 568.8	2 036.2	338.8	221.0	117.8	1 697.4



21. 경 지 면  
Area of Cul-

시 군 별 Si. Gun	총 수				전 Upland	등 합 계 Total
	합 계 Total	담 Paddy Field		합 계 Total		
		계 Total	1 모 작 One-Crop			
보 은 군 Boeun-gun	13 244.1	5 930.7	3 406.3	2 524.4	7 313.4	12 071.1
옥 천 군 Okcheon-gun	12 520.0	5 542.3	2 122.2	3 420.1	6 977.7	11 981.7
영 동 군 Yeongdong-gun	12 525.7	5 922.1	2 439.6	3 482.5	6 603.6	11 463.5
진 천 군 Jincheon-gun	11 463.1	6 823.2	5 791.7	1 031.5	4 639.9	10 403.3
괴 산 군 Goesan-gun	19 406.4	8 069.8	4 913.2	3 156.6	11 336.6	16 775.6
음 성 군 Eumseong-gun	17 554.5	9 177.6	6 790.9	2 386.7	8 376.9	15 839.6
중 원 군 Jungweon-gun	19 836.8	9 314.3	5 756.5	3 557.8	10 522.5	18 435.6
제 천 군 Jecheon-gun	15 099.6	5 397.1	4 343.7	1 053.4	9 702.5	14 063.9
단 양 군 Danyang-gun	9 661.4	2 097.4	1 475.5	621.9	7 564.0	7 695.7
<b>충 청 남 도 Chungcheong-namdo</b>	<b>289 580.4</b>	<b>179 772.7</b>	<b>121 004.9</b>	<b>58 767.8</b>	<b>109 807.7</b>	<b>264 613.1</b>
대 전 시 Daejeon-si	2 675.2	1 834.2	610.1	1 224.1	841.0	2 626.6
천 안 시 Cheonan-si	3 522.0	1 941.4	1 505.0	436.4	1 580.6	3 346.6
금 산 군 Gumsan-gun	11 653.2	5 439.9	2 787.3	2 652.6	6 213.3	10 757.5
대 덕 군 Daedeog-gun	12 676.3	7 041.7	3 825.7	3 216.0	5 634.6	11 412.1
연 기 군 Yeongi-gun	10 837.3	6 499.8	4 445.6	2 054.2	4 337.5	9 924.1
공 주 군 Gongju-gun	20 276.4	12 262.5	7 772.6	4 489.9	8 013.9	18 564.7
논 산 군 Nonsan-gun	25 719.2	17 625.8	8 959.3	8 666.5	8 093.4	23 176.5
부 여 군 Buyeo-gun	23 306.3	16 479.7	10 692.9	5 786.8	6 826.6	21 805.7
서 천 군 Seocheon-gun	15 368.6	11 757.3	7 025.2	4 732.1	3 611.3	15 052.9
보 령 군 Bolyeong-gun	15 171.6	9 584.6	5 914.8	3 669.8	5 587.0	14 130.9
청 양 군 Cheongyang-gun	12 113.8	7 481.3	4 903.5	2 577.8	4 632.5	11 640.6
홍 성 군 Hongseong-gun	16 936.1	9 808.7	7 022.3	2 786.4	7 127.4	16 235.3
예 산 군 Yesan-gun	20 642.7	12 128.5	8 250.0	3 878.5	8 514.2	18 846.0
서 산 군 Seosan-gun	34 287.6	18 940.3	16 646.1	2 294.2	15 347.3	29 396.8
당 진 군 Dangjin-gun	23 120.2	15 367.4	11 063.2	4 304.2	7 752.8	20 961.6
아 산 군 Asan-gun	23 095.6	14 752.5	11 238.5	3 514.0	8 343.1	20 005.8
천 원 군 Cheonweon-gun	18 178.3	10 827.1	8 342.8	2 484.3	7 351.2	16 729.4
<b>전 라 북 도 Jeonla-bugdo</b>	<b>254 554.3</b>	<b>170 892.6</b>	<b>84 809.1</b>	<b>86 083.5</b>	<b>83 661.7</b>	<b>223 477.1</b>
전 주 시 Jeonju-si	5 420.4	3 548.4	789.8	2 758.6	1 872.0	4 951.6
군 산 시 Gunsan-si	489.7	340.3	36.9	303.4	149.4	478.9
이 리 시 Iri-si	1 270.6	1 005.9	281.4	724.5	264.7	1 249.3
완 주 군 Wanju-gun	19 744.8	12 854.5	3 664.2	9 190.3	6 890.3	17 493.1
진 안 군 Jinan-gun	11 325.8	6 341.6	3 164.0	3 177.6	4 984.2	9 552.2
무 주 군 Muju-gun	8 539.3	3 892.8	2 324.2	1 568.6	4 646.5	6 828.1
장 수 군 Jangsu-gun	8 870.2	5 472.9	2 372.5	3 100.4	3 397.3	7 828.6
임 실 군 Imsil-gun	12 031.4	6 866.6	2 364.6	4 502.0	5 164.8	10 437.9
남 원 군 Namweon-gun	18 845.2	13 559.4	5 646.5	7 912.9	5 285.8	17 446.3
순 창 군 Sunchang-gun	12 404.0	7 492.3	3 309.3	4 183.0	4 911.7	11 519.8
정 읍 군 Jeongeub-gun	29 665.5	19 534.9	12 737.7	6 797.2	10 130.6	26 273.7
고 창 군 Gochang-gun	25 196.7	15 087.7	8 604.6	6 483.1	10 109.0	20 250.8
부 안 군 Buan-gun	19 512.6	12 885.4	7 969.0	4 916.4	6 627.2	17 105.9
김 제 군 Gimje-gun	33 469.5	25 575.7	12 746.7	12 829.0	7 893.8	28 880.7
옥 구 군 Oggu-gun	18 436.5	15 608.4	5 619.1	9 989.3	2 828.1	17 481.4
익 산 군 Igsan-gun	29 332.1	20 825.8	13 178.6	7 647.2	8 506.3	25 698.8
<b>전 라 남 도 Jeonla-nam-do</b>	<b>380 586.6</b>	<b>224 267.2</b>	<b>92 379.8</b>	<b>131 887.4</b>	<b>156 319.4</b>	<b>340 126.3</b>

적 표 (3)  
tivated Land

Continued

Registered Field			Unregistered Field					
Paddy Field			전 Upland	합 계 Total	Paddy Field			전 Upland
계 Total	1 모 작 One-Crop	2 모 작 Two-Crop			계 Total	1 모 작 One-Crop	2 모 작 Two-Crop	
5 803.1	3 358.1	2 445.0	6 268.0	1 173.0	127.6	48.2	79.4	1 045.4
5 506.0	2 096.8	3 409.2	6 475.7	538.3	36.3	25.4	10.9	502.0
5 817.0	2 390.2	3 426.8	5 646.5	1 062.2	105.1	49.4	55.7	957.1
6 465.0	5 517.8	947.2	3 938.3	1 059.8	358.2	273.9	84.3	701.6
7 842.6	4 752.2	3 090.4	8 933.0	2 630.8	227.2	161.0	66.2	2 403.6
8 922.5	6 603.8	2 318.7	6 917.1	1 714.9	255.1	187.1	68.0	1 459.8
9 148.3	5 622.5	3 525.8	9 287.3	1 401.2	166.0	134.0	32.0	1 235.2
5 327.4	4 275.8	1 051.6	8 736.5	1 035.7	69.7	67.9	1.8	966.0
2 088.0	1 466.5	621.5	5 607.7	1 965.7	9.4	9.0	0.4	1 956.3
173 290.1	116 398.3	56 891.8	91 323.0	24 967.3	6 482.6	4 606.6	1 876.0	18 484.7
1 825.4	605.3	1 220.1	801.2	48.6	8.8	4.8	4.0	39.8
1 929.8	1 500.8	429.0	1 416.8	175.4	11.6	4.2	7.4	163.8
5 267.3	2 684.4	2 582.9	5 490.2	895.7	172.6	102.9	69.7	723.1
6 898.0	3 750.7	3 147.3	4 514.1	1 264.2	143.7	75.0	68.7	1 120.5
6 377.1	4 342.2	2 034.9	3 547.0	913.2	122.7	103.4	19.3	790.5
11 903.8	7 484.3	4 419.5	6 660.9	1 711.7	358.7	288.3	70.4	1 353.0
17 200.5	8 841.6	8 358.9	5 976.0	2 542.7	425.3	117.7	307.6	2 117.4
16 160.8	10 540.2	5 620.6	5 644.9	1 500.6	318.9	152.7	166.2	1 181.7
11 679.0	6 971.9	4 707.1	3 373.9	315.7	78.3	53.3	25.0	237.4
9 336.7	5 710.0	3 626.7	4 794.2	1 040.7	247.9	204.8	43.1	792.8
7 343.3	4 803.6	2 539.7	4 297.3	473.2	138.0	99.9	38.1	335.2
9 721.0	6 936.0	2 785.0	6 514.3	700.8	87.7	86.3	1.4	613.1
11 841.2	8 067.2	3 774.0	7 004.8	1 796.7	287.3	182.8	104.5	1 509.4
17 208.3	15 230.5	1 977.8	12 188.5	4 890.8	1 732.0	1 415.6	316.4	3 158.8
14 456.8	10 393.8	4 063.0	6 504.8	2 158.6	910.6	669.4	241.2	1 248.0
13 604.9	10 454.0	3 150.9	6 400.9	3 089.8	1 147.6	784.5	363.1	1 942.2
10 536.2	8 081.8	2 454.4	6 193.2	1 448.9	290.9	261.0	29.9	1 158.0
162 659.8	80 688.6	81 971.2	60 817.3	31 077.2	8 232.8	4 120.5	4 112.3	22 844.4
3 393.7	762.0	2 631.7	1 557.9	468.8	154.7	27.8	126.9	314.1
338.6	36.3	302.3	140.3	10.8	1.7	0.6	1.1	9.1
987.3	277.9	709.4	262.0	21.3	18.6	3.5	15.1	2.7
12 091.9	3 393.4	8 698.5	5 401.2	2 251.7	762.6	270.8	491.8	1 489.1
6 073.6	3 005.2	3 068.4	3 478.6	1 773.6	268.0	158.8	109.2	1 505.6
3 735.5	2 200.7	1 534.8	3 092.6	1 711.2	157.3	123.5	33.8	1 553.9
5 311.1	2 289.5	3 021.6	2 517.5	1 041.6	161.8	83.0	78.8	879.8
6 682.0	2 328.9	4 353.1	3 755.9	1 593.5	184.6	35.7	148.9	1 408.9
13 287.6	5 498.0	7 789.6	4 158.7	1 398.9	271.8	148.5	123.3	1 127.1
7 347.2	3 223.4	4 123.8	4 172.6	884.2	145.1	85.9	59.2	739.1
18 851.7	12 433.3	6 418.4	7 422.0	3 391.8	683.2	304.4	378.8	2 708.6
14 065.2	7 948.6	6 116.6	6 185.6	4 945.9	1 022.5	656.0	366.5	3 923.4
11 994.7	7 280.1	4 714.6	5 111.2	2 406.7	890.7	688.9	201.8	1 516.0
23 568.3	11 809.6	11 758.7	5 312.4	4 588.8	2 007.4	937.1	1 070.3	2 581.4
15 015.3	5 368.6	9 646.7	2 466.1	955.1	593.1	250.5	342.6	362.0
19 916.1	12 833.1	7 083.0	5 782.7	3 633.3	909.7	345.5	564.2	2 723.6
213 064.1	85 270.4	127 793.7	127 062.2	40 460.3	11 203.1	7 109.4	4 093.7	29 257.2

21. 경 지 면  
Area of Cul-

시 군 별  Si. Gun	총 Total				전 Upland	등 합 계 Total
	합 계 Total	답 Paddy Field				
		계 Total	1 모 작 One-Crop	2 모 작 Two-Crop		
광 주 시 Gwangju-si	7 330.8	4 632.2	1 666.2	2 966.0	2 698.6	6 592.8
목 포 시 Mogpo-si	1 041.2	240.4	158.1	82.3	800.8	1 027.2
여 수 시 Yeosu-si	1 093.9	453.2	195.6	257.6	640.7	961.0
순 천 시 Suncheon-si	2 765.0	2 109.7	556.7	1 553.0	655.3	2 634.4
광 산 군 Gwangsan-gun	15 247.8	9 695.0	2 827.9	6 867.1	5 552.8	13 605.3
담 양 군 Damyang-gun	13 880.7	9 321.3	3 257.2	6 064.1	4 559.4	12 868.1
곡 성 군 Gogseong-gun	10 997.5	6 879.2	1 381.6	5 497.6	4 118.3	9 963.3
구 례 군 Gulye-gun	6 903.1	4 667.4	758.7	3 908.7	2 235.7	6 589.1
광 양 군 Gwangyang-gun	9 017.1	6 543.7	1 716.8	4 826.9	2 473.4	7 937.0
여 천 군 Yecheon-gun	13 221.2	5 309.7	2 493.7	2 816.0	7 911.5	11 976.4
승 주 군 Seungju-gun	16 065.7	11 022.7	2 716.3	8 306.4	5 043.0	14 498.7
고 흥 군 Goheung-gun	22 566.1	11 942.1	6 026.1	5 916.0	10 624.0	18 613.3
보 성 군 Boseong-gun	18 676.2	13 792.1	5 037.1	8 755.0	4 884.1	17 657.9
화 순 군 Hwasun-gun	14 630.6	8 708.9	1 709.9	6 999.0	5 921.7	14 055.6
장 흥 군 Jangheung-gun	15 029.7	10 222.9	3 066.6	7 156.3	4 806.8	13 890.0
강 진 군 Gangjin-gun	15 049.6	10 825.8	3 587.8	7 238.0	4 223.8	14 504.8
해 남 군 Haenam-gun	32 038.2	18 567.1	10 817.4	7 749.7	13 471.1	28 581.7
영 암 군 Yeongam-gun	21 154.4	13 100.5	7 905.7	5 194.8	8 053.9	17 826.8
무 안 군 Muan-gun	42 236.1	18 943.8	10 625.8	8 318.0	23 292.3	37 290.6
나 주 군 Naju-gun	26 976.0	16 585.8	6 309.2	10 276.6	10 390.2	23 437.5
함 평 군 Hampyeong-gun	18 081.5	10 243.3	4 298.4	5 944.9	7 838.2	14 656.7
영 광 군 Yeonggwang-gun	18 648.2	11 564.1	5 521.2	6 042.9	7 084.1	16 347.5
장 성 군 Jangseong-gun	15 019.4	9 561.7	3 457.1	6 104.6	5 457.7	13 683.6
완 도 군 Wando-gun	10 137.3	3 681.2	2 325.7	1 355.5	6 456.1	9 096.9
진 도 군 Jindo-gun	12 779.3	5 653.4	3 963.0	1 690.4	7 125.9	11 830.1
<b>경 상 북 도 Gyeongsang-bugdo</b>	<b>382 387.3</b>	<b>210 291.6</b>	<b>79 232.9</b>	<b>131 058.7</b>	<b>172 095.7</b>	<b>362 080.6</b>
대 구 시 Daegu-si	4 854.3	2 502.0	247.0	2 255.0	2 352.3	4 687.5
포 향 시 Pohang-si	1 372.5	930.2	494.8	435.4	442.3	1 282.0
경 주 시 Gyeongju-si	4 880.0	3 221.7	1 563.0	1 658.7	1 658.3	4 637.4
김 천 시 Gimcheon-si	1 543.3	922.4	363.2	559.2	620.9	1 487.3
안 동 시 Andong-si	1 104.2	420.3	230.9	189.4	683.9	1 083.3
달 성 군 Dalseong-gun	15 289.9	9 714.6	1 456.0	8 258.6	5 575.3	14 781.7
군 위 군 Gunwi-gun	9 159.4	4 666.6	583.5	4 083.1	4 492.8	8 537.2
의 성 군 Euisong-gun	23 787.6	13 009.4	1 947.0	11 062.4	10 778.2	22 098.9
안 동 군 Andong-gun	26 637.2	10 576.3	4 419.3	6 157.0	16 060.9	25 526.6
청 송 군 Cheongsong-gun	9 660.2	3 330.3	899.7	2 430.6	6 329.9	8 776.7
영 양 군 Yeongyang-gun	7 583.4	1 932.5	818.7	1 113.8	5 650.9	6 694.6
영 덕 군 Yeongdeog-gun	8 730.3	4 424.7	1 883.6	2 541.1	4 305.6	8 297.1
영 일 군 Yeongil-gun	20 405.8	11 657.2	7 721.7	3 935.5	8 748.6	19 434.7
월 성 군 Weolseong-gun	22 172.8	14 792.0	5 359.6	9 432.4	7 380.8	20 950.7
영 천 군 Yeongcheon-gun	19 506.7	11 301.9	1 254.0	10 047.9	8 204.8	18 540.7
경 산 군 Gyeongsan-gun	14 488.0	8 795.7	703.7	8 092.0	5 692.3	13 678.2
청 도 군 Cheongdo-gun	12 179.0	8 014.9	1 900.0	6 114.9	4 164.1	11 690.8
고 령 군 Goleong-gun	8 173.4	5 137.4	1 112.7	4 024.7	3 036.0	7 799.0
성 주 군 Seongju-gun	14 505.8	9 281.0	2 478.3	6 802.7	5 224.8	13 669.0

적 표 (4)  
tivated Land

Continued

Registered Field				Unregistered Field				
Paddy Field			전 Upland	합 계 Total	Paddy Field			전 Upland
계 Total	1 모 작 One-Crop	2 모 작 Two-Crop			계 Total	1 모 작 One-Crop	2 모 작 Two-Crop	
4 453.3	1 596.7	2 856.6	2 139.5	738.0	178.9	69.5	109.4	559.1
229.5	148.6	80.9	797.7	14.0	10.9	9.5	1.4	3.1
444.1	192.9	251.2	516.9	132.9	9.1	2.7	6.4	123.8
2 066.1	532.0	1 534.1	568.3	130.6	43.6	24.7	18.9	87.0
9 269.6	2 663.2	6 606.4	4 335.7	1 642.5	425.4	164.7	260.7	1 217.1
9 141.6	3 189.3	5 952.3	3 726.5	1 012.6	179.7	67.9	111.8	832.9
6 793.3	1 359.3	5 434.0	3 170.0	1 034.2	85.9	22.3	63.6	948.3
4 635.2	756.4	3 878.8	1 953.9	314.0	32.2	2.3	29.9	281.8
5 900.9	1 478.4	4 422.5	2 036.1	1 080.1	642.8	238.4	404.4	437.3
5 202.1	2 425.2	2 776.9	6 774.3	1 244.8	107.6	68.5	39.1	1 137.2
10 584.6	2 438.6	8 146.0	3 914.1	1 567.0	438.1	277.7	160.4	1 128.9
11 098.3	5 392.4	5 705.9	7 515.0	3 952.8	843.8	633.7	210.1	3 109.0
13 597.0	4 923.3	8 673.7	4 060.9	1 018.3	195.1	113.8	81.3	823.2
8 634.7	1 689.0	6 945.7	5 420.9	575.0	74.2	20.9	53.3	500.8
9 820.0	2 751.6	7 068.4	4 070.0	1 139.7	402.9	315.0	87.9	736.8
10 668.0	3 502.4	7 165.6	3 836.8	544.8	157.8	85.4	72.4	387.0
17 190.2	9 593.8	7 596.4	11 391.5	3 456.5	1 376.9	1 223.6	153.3	2 079.6
12 232.1	7 323.7	4 908.4	5 594.7	3 327.6	868.4	582.0	286.4	2 459.2
17 411.7	9 510.1	7 901.6	19 878.9	4 945.5	1 532.1	1 115.7	416.4	3 413.4
15 601.4	5 958.1	9 643.3	7 836.1	3 538.5	984.4	351.1	633.3	2 554.1
9 081.4	3 650.8	5 430.6	5 575.3	3 424.8	1 161.9	647.6	514.3	2 262.9
10 557.3	4 736.0	5 821.3	5 790.2	2 300.7	1 006.8	785.2	221.6	1 293.9
9 393.4	3 404.7	5 988.7	4 290.2	1 335.8	168.3	52.4	115.9	1 167.5
3 607.8	2 290.8	1 317.0	5 489.1	1 040.4	73.4	34.9	38.5	967.0
5 450.5	3 763.1	1 687.4	6 379.6	949.2	202.9	199.9	3.0	746.3
207 791.6	78 345.5	129 446.1	154 289.0	20 306.7	2 500.0	887.4	1 612.6	17 806.7
2 496.0	246.7	2 249.3	2 191.5	166.8	6.0	0.3	5.7	160.8
920.9	492.9	428.0	361.1	90.5	9.3	1.9	7.4	81.2
3 193.9	1 547.9	1 646.0	1 443.5	242.6	27.8	15.1	12.7	214.8
920.6	363.2	557.4	566.7	56.0	1.8	—	1.8	54.2
420.3	230.9	189.4	663.0	20.9	—	—	—	20.9
9 646.5	1 418.5	8 228.0	5 135.2	508.2	68.1	37.5	30.6	440.1
4 603.2	559.3	4 043.9	3 934.0	622.2	63.4	24.2	39.2	558.8
12 724.5	1 929.9	10 794.6	9 374.4	1 688.7	284.9	17.1	267.8	1 403.8
10 534.4	4 399.0	6 135.4	14 992.2	1 110.6	41.9	20.3	21.6	1 068.7
3 316.0	892.4	2 423.6	5 460.7	883.5	14.3	7.3	7.0	869.2
1 916.3	806.4	1 109.9	4 778.3	888.8	16.2	12.3	3.9	872.6
4 367.8	1 861.7	2 506.1	3 929.3	433.2	56.9	21.9	35.0	376.3
11 448.7	7 594.1	3 854.6	7 986.0	971.1	208.5	127.6	80.9	762.6
14 532.6	5 302.4	9 230.2	6 418.1	1 222.1	259.4	57.2	202.2	962.7
11 131.2	1 168.9	9 962.3	7 409.5	966.0	170.7	85.1	85.6	795.3
8 746.4	691.0	8 055.4	4 931.8	809.8	49.3	12.7	36.6	760.5
7 908.1	1 855.4	6 052.7	3 782.7	488.2	106.8	44.6	62.2	381.4
5 060.3	1 105.6	3 954.7	2 738.7	374.4	77.1	7.1	70.0	297.3
9 046.3	2 421.2	6 625.1	4 622.7	836.8	234.7	57.1	177.6	602.1

21. 경 지 면  
Area of Cul-

시 군 별  Si. Gun	총 수					등  합 계  Total
	합 계  Total	답 Paddy Field			전  Upland	
		계 Total	1 모 작 One-Crop	2 모 작 Two-Crop		
철 곡 군 Chilgog-gun	12 689.7	7 871.1	1 175.5	6 695.6	4 818.6	11 992.0
금 능 군 Geumneung-gun	20 447.8	12 616.2	4 588.0	8 028.2	7 831.6	19 439.8
선 산 군 Seonsan-gun	15 006.9	9 616.7	2 480.2	7 136.5	5 390.2	14 646.9
상 주 군 Sangju-gun	31 161.7	19 733.7	10 914.2	8 819.5	11 428.0	29 286.0
문 경 군 Mungyeong-gun	14 467.3	7 058.1	2 682.2	4 375.9	7 409.2	13 298.2
예 천 군 Yecheon-gun	20 741.3	10 549.3	6 284.9	4 264.4	10 192.0	20 182.5
영 주 군 Yeongju-gun	16 214.5	8 423.1	7 235.7	1 187.4	7 791.4	15 390.8
봉 화 군 Bonghwa-gun	15 491.9	5 103.5	4 415.4	688.1	10 388.4	14 712.1
울 진 군 Ulsin-gun	9 061.1	4 625.6	3 990.1	635.5	4 435.5	8 424.1
울 능 군 Ulreung-gun	1 071.3	63.2	30.0	33.2	1 008.1	1 054.8
<b>경 상 남 도 Gyeongsang-nam-do</b>	<b>269 683.9</b>	<b>179 254.0</b>	<b>50 811.3</b>	<b>128 442.7</b>	<b>90 429.9</b>	<b>257 078.1</b>
마 산 시 Masan-si	570.2	375.4	54.3	321.1	194.8	534.8
진 주 시 Jinju-si	2 277.2	932.0	359.2	572.8	1 345.2	2 167.5
충 무 시 Chungmu-si	669.2	192.7	31.3	161.4	476.5	657.2
진 해 시 Jinhae-si	606.3	392.8	39.9	352.9	213.5	539.9
삼 천 포 시 Samcheonpo-si	1 893.4	1 241.8	134.1	1 107.7	651.6	1 884.2
울 산 시 Ulsan-si	5 546.9	3 359.9	2 516.4	843.5	2 187.0	5 396.3
진 양 군 Jinyang-gun	17 153.7	10 491.5	3 395.6	7 095.9	6 662.2	16 299.6
의 령 군 Euilyeong-gun	10 506.8	5 431.1	637.0	4 794.1	5 075.7	10 106.9
함 안 군 Haman-gun	14 697.6	8 900.9	1 969.4	6 931.5	5 796.7	14 113.2
창 녕 군 Changyeong-gun	17 339.4	9 388.6	991.9	8 396.7	7 950.8	16 364.9
밀 양 군 Milyang-gun	18 915.0	13 232.2	2 063.5	11 168.7	5 682.8	18 286.5
양 산 군 Yangsan-gun	7 109.8	5 271.5	2 171.4	3 100.1	1 838.3	6 596.1
울 주 군 Ulju-gun	14 744.3	10 735.9	5 165.6	5 570.3	4 008.4	14 338.1
동 래 군 Dongrae-gun	5 236.9	4 060.3	2 939.7	1 120.6	1 176.6	4 882.0
김 해 군 Gimhae-gun	23 552.8	18 845.0	7 388.9	11 456.1	4 707.8	22 455.0
창 원 군 Changweon-gun	17 672.6	13 839.9	3 883.8	9 956.1	3 832.7	17 258.3
통 영 군 Tongyeong-gun	5 151.1	2 050.0	893.7	1 156.3	3 101.1	4 906.6
거 제 도 Geoje-gun	7 981.2	5 293.9	2 031.9	3 262.0	2 687.3	7 543.8
고 성 군 Goseong-gun	12 800.2	8 945.3	2 495.8	6 449.5	3 854.9	12 576.3
사 천 군 Sacheon-gun	9 662.0	6 518.6	2 217.8	4 300.8	3 143.4	9 041.6
남 해 군 Namhae-gun	8 525.3	5 206.5	1 083.8	4 122.7	3 318.8	8 066.0
하 동 군 Hadong-gun	13 058.4	9 158.2	2 297.7	6 860.5	3 900.2	12 162.2
산 청 군 Sancheong-gun	11 574.6	8 095.6	707.4	7 388.2	3 479.0	10 657.2
함 양 군 Hamyang-gun	11 450.4	7 468.4	1 603.3	5 865.1	3 982.0	10 875.4
거 창 군 Geochang-gun	13 224.3	8 545.2	1 945.6	6 599.6	4 679.1	12 479.3
합 천 군 Habcheon-gun	17 764.3	11 280.8	1 792.3	9 488.5	6 483.5	16 889.2
<b>제 주 도 Jeju-do</b>	<b>48 222.1</b>	<b>1 050.0</b>	<b>622.1</b>	<b>427.9</b>	<b>47 172.1</b>	<b>47 120.7</b>
제 주 시 Jeju-si	6 261.6	67.3	47.1	20.2	6 194.3	6 261.6
북 제 주 군 Bugjeju-gun	18 698.8	330.8	231.0	99.8	18 368.0	17 958.3
남 제 주 군 Namjeju-gun	23 261.7	651.9	344.0	307.9	22 609.8	22 900.8

적 포 (5)  
tivated Land

Continued

Registered Field				Unregistered Field				
Paddy Field			전 Upland	합 계 Total	Paddy Field			전 Upland
계 Total	1 모 작 One-Crop	2 모 작 Two-Crop			계 Total	1 모 작 One-Crop	2 모 작 Two-Crop	
7 752.2	1 146.7	6 605.5	4 239.8	697.7	118.9	28.8	90.1	578.8
12 457.2	4 571.6	7 885.6	6 982.6	1 008.0	159.0	16.4	142.6	849.0
9 574.4	2 471.6	7 102.8	5 072.5	360.0	42.3	8.6	33.7	317.7
19 513.0	10 838.1	8 674.9	9 773.0	1 875.7	220.7	76.1	144.6	1 655.0
7 009.4	2 655.6	4 353.8	6 288.8	1 169.1	48.7	26.6	22.1	1 120.4
10 510.3	6 263.4	4 246.9	9 672.2	558.8	39.0	21.5	17.5	519.8
8 331.3	7 148.6	1 182.7	7 059.5	823.7	91.8	87.1	4.7	731.9
5 082.1	4 394.8	687.3	9 630.0	779.8	21.4	20.6	0.8	758.4
4 564.5	3 937.7	626.8	3 859.6	637.0	61.1	52.4	8.7	575.9
63.2	30.0	33.2	991.6	16.5	—	—	—	16.5
176 380.2	49 585.2	126 795.0	80 697.9	12 605.8	2 873.8	1 226.1	1 647.7	9 732.0
372.5	53.9	318.6	162.2	35.4	2.9	0.4	2.5	32.5
932.0	359.2	572.8	1 235.5	109.7	—	—	—	109.7
188.9	31.3	157.6	468.3	12.0	3.8	—	3.8	8.2
385.6	34.5	351.1	154.3	66.4	7.2	5.4	1.8	59.2
1 241.8	134.1	1 107.7	642.4	9.2	—	—	—	9.2
3 347.2	2 506.2	841.0	2 049.1	150.6	12.7	10.2	2.5	137.9
10 310.0	3 336.1	6 973.9	5 989.6	854.1	181.5	59.5	122.0	672.6
5 333.3	624.8	4 708.5	4 773.6	399.9	97.8	12.2	85.6	302.1
8 572.5	1 712.7	6 859.8	5 540.7	584.4	328.4	256.7	71.7	256.0
8 973.2	955.9	8 017.3	7 391.7	974.5	415.4	36.0	379.4	559.1
13 066.0	1 999.5	11 066.5	5 220.5	628.5	166.2	64.0	102.2	462.3
5 219.6	2 141.6	3 078.0	1 376.5	513.7	51.9	29.8	22.1	461.8
10 699.9	5 154.4	5 545.5	3 638.2	406.2	36.0	11.2	24.8	370.2
4 012.1	2 910.9	1 101.2	869.9	354.9	48.2	28.8	19.4	306.7
18 516.7	7 157.0	11 359.7	3 938.3	1 097.8	328.3	231.9	96.4	769.5
13 763.6	3 825.8	9 937.8	3 494.7	414.3	76.3	58.0	18.3	338.0
2 001.6	853.9	1 147.7	2 905.0	244.5	48.4	39.8	8.6	196.1
5 279.0	2 022.1	3 256.9	2 264.8	437.4	14.9	9.8	5.1	422.5
8 869.9	2 447.4	6 422.5	3 706.4	223.9	75.4	48.4	27.0	148.5
6 415.4	2 177.9	4 237.5	2 626.2	620.4	103.2	39.9	63.3	517.2
5 145.4	1 028.9	4 116.5	2 920.6	459.3	61.1	54.9	6.2	398.2
8 958.0	2 218.5	6 739.5	3 204.2	896.2	200.2	79.2	121.0	696.0
7 929.5	683.9	7 245.6	2 727.7	917.4	166.1	23.5	142.6	751.3
7 352.3	1 542.8	5 809.5	3 523.1	575.0	116.1	60.5	55.6	458.9
8 437.8	1 903.5	6 534.3	4 041.5	745.0	107.4	42.1	65.3	637.6
11 056.4	1 768.4	9 288.0	5 832.8	875.1	224.4	23.9	200.5	650.7
1 048.1	620.5	427.6	46 072.6	1 101.4	1.9	1.6	0.3	1 099.5
67.3	47.1	20.2	6 194.3	—	—	—	—	—
330.6	231.0	99.6	17 627.7	740.5	0.2	—	0.2	740.3
650.2	342.4	307.8	22 250.6	360.9	1.7	1.6	0.1	359.2

22. 경 지 면 적  
Utilization of

단위:정보

연	별	경 지 면 적 Area of Cultivated Land	이 용 면 적 Utilization Land	식 량 Food		
				계 Total	미 Rice	곡 Barley and Wheat
1 9 6 1		2 049 492.6	3 083 979.8 150%	2 763 755.5	1 137 484.0	969 769.2
1 9 6 2		2 079 859.2	3 127 911.7 150%	2 828 278.1	1 148 491.4	1 012 021.3
1 9 6 3		2 096 974.5	3 178 776.5 152%	2 916 031.3	1 165 021.6	1 070 064.8
1 9 6 4		2 189 106.1	3 367 216.9 154%	3 062 398.7	1 205 168.3	1 119 244.9
1 9 6 5		2 275 189.5	3 587 719.3 158%	3 248 385.3	1 238 356.7	1 210 906.7
서울 특별시	Seoul special city	16 186.2	18 822.8	11 749.8	8 190.2	1 695.8
부산시	Busan-si	6 114.8	8 992.5	8 298.4	4 413.1	3 242.8
경기도	Gyeonggi-do	302 689.4	379 663.0	338 021.9	173 809.4	77 425.1
강원도	Gangweon-do	158 260.6	203 532.8	183 252.0	50 058.5	29 639.5
충청북도	Chungcheong-bug-do	166 923.9	276 937.6	242 301.1	74 775.2	91 852.3
충청남도	Chungcheong-nam-do	289 580.4	442 015.0	398 307.4	169 226.7	139 648.9
전라북도	Jeonla-bug-do	254 554.3	421 156.1	390 378.7	170 170.3	151 479.0
전라남도	Jeonla-nam-do	380 586.6	622 209.6	575 664.7	208 586.4	249 989.6
경상북도	Gyeongsang-bug-do	382 387.3	648 924.7	579 923.8	200 795.8	240 349.3
경상남도	Gyeongsang-nam-do	269 683.9	483 949.5	446 241.5	173 330.5	193 636.4
제주도	Jeju-do	48 222.1	81 515.7	74 246.0	5 000.6	31 948.0

23. 토 지 개 량 조 합  
Establishment Status of The Land

단위:면적...정보  
증수량...

연	별	총 수			완 성 면	
		조 합 수 No. of Assoc.	몽 리 면 적 Benefited Area	증 수 량 Increased Yield	조 합 수 No. of Assoc.	면 적 Area
1 9 6 1		198	340 227.3	393 411.4	117	279 811.4
1 9 6 2		198	344 729.8	395 289.3	117	283 472.7
1 9 6 3		198	346 058.4	397 967.0	116	294 926.2
1 9 6 4		199	347 774.5	387 729.8	121	312 798.1
1 9 6 5		220	352 962.6	401 158.5	154	316 578.8
서울 특별시	Seoul special city	5	2 094.0	2 782.6	4	1 926.8
부산시	Busan-si	1	428.0	470.8	1	428.0
경기도	Geonggi-do	20	43 958.1	54 504.7	17	39 068.4
강원도	Gangweon-do	16	9 730.1	11 853.2	12	8 226.4
충청북도	Chungcheong-bug-do	16	18 643.8	25 335.8	12	17 080.5
충청남도	Chungcheong-nam-do	34	52 819.4	66 154.5	27	45 788.9
전라북도	Jeonla-bug-do	19	80 486.9	76 967.9	12	72 939.8
전라남도	Jeonla-nam-do	30	54 353.7	49 082.0	10	47 517.1
경상북도	Gyeongsang-bug-do	41	45 620.0	59 988.7	30	40 816.0
경상남도	Gyeongsang-nam-do	35	43 997.3	52 544.6	28	42 161.4
제주도	Jeju-do	3	831.3	1 473.7	1	625.5

주: 증수량은 계획 증수량임.

이 용 표  
Cultivated Land

Unit : Cheongbo

작 물		특 용 작 물 Special Crops	채 소 Vegetables	연 초 Tobacco	과 실 Fruits	상 전 Mulberry Field	
잡 곡 Miscellaneous	두 류 Pulses						
205 036.4	341 268.8	110 197.1	81 601.7	171 941.7	20 165.1	23 138.8	23 377.0
202 475.9	339 909.8	125 379.7	102 684.5	123 829.5	22 702.8	23 166.7	27 250.1
204 518.6	338 752.0	137 674.3	66 131.9	120 836.3	21 139.8	23 737.5	30 899.7
219 337.1	337 700.4	180 948.0	64 603.9	139 231.5	30 138.0	28 582.4	42 262.4
216 337.1	368 396.1	214 388.7	60 895.8	150 673.3	34 423.9	42 863.9	50 477.1
227.3	729.1	907.4	137.3	6 023.0	—	912.7	—
56.7	291.0	294.8	13.9	591.1	—	68.9	20.2
20 105.9	53 235.9	13 445.6	5 632.2	24 475.3	1 121.6	6 347.9	4 064.1
49 231.1	34 943.1	19 379.8	3 007.3	7 976.7	1 960.7	901.9	6 434.2
22 798.7	37 574.7	15 300.2	4 542.5	12 536.8	9 584.8	3 042.9	4 929.5
9 102.6	60 755.6	19 573.6	7 455.7	21 246.2	4 396.5	6 210.4	4 398.8
9 695.8	28 298.2	30 735.4	6 245.1	13 151.1	2 965.6	2 955.9	5 459.7
32 592.9	45 477.0	39 018.8	13 535.1	21 491.0	2 489.7	2 968.1	6 061.0
44 190.3	70 332.5	24 255.9	9 296.7	20 038.7	9 341.2	15 656.3	14 668.0
11 391.8	31 521.3	36 361.5	5 910.7	21 582.4	2 550.3	3 240.6	4 424.0
16 944.0	5 237.7	15 115.7	5 119.3	1 561.0	13.5	558.3	17.6

설 치 상 황 표  
Reclamation Association

Unit : Area.....Cheongbo  
Increased Yield...t

적 Area	미 완 성 면 적 Incompleted Area			미 완 성 내 역 Incompleted Classification			
	조 합 수 No. of Assoc.	면 적 Area	증 수 량 Increased Yield	공 사 중 Under Construction		중 단 및 미 착 공 Construction Suspended	
				면 적 Area	증 수 량 Increased Yield	면 적 Area	증 수 량 Increased Yield
321 783.1	81	60 415.9	71 628.3	29 319.2	33 717.1	32 096.7	37 911.2
325 993.6	81	61 257.1	69 295.7	42 628.3	49 022.5	17 628.8	20 273.2
339 165.1	82	51 132.2	58 801.9	32 796.4	37 715.8	18 335.8	21 086.1
342 699.8	78	34 976.4	45 030.0	18 257.0	24 303.1	16 719.4	20 726.9
359.885.0	66	36 383.8	41 273.5	17 513.4	21 402.9	18 870.4	19 870.6
2 562.0	1	167.2	220.6	166.7	220.0	0.5	0.6
470.8	—	—	—	—	—	—	—
48 441.5	3	4 889.7	6 063.2	4 705.5	5 834.8	184.2	228.4
10 018.7	4	1 503.7	1 834.5	724.3	940.7	779.4	893.8
23 225.3	4	1 563.3	2 110.5	125.0	196.0	1 438.3	1 914.5
57 366.4	7	7 030.5	8 788.1	5 225.0	6 923.1	1 805.5	1 865.0
69 722.7	7	7 547.1	7 245.2	1 284.2	1 232.8	6 262.9	6 012.4
42 860.9	20	6 836.6	6 221.1	2 172.4	2 085.5	4 664.2	4 135.6
53 747.4	11	4 804.0	6 241.3	2 146.2	2 736.0	2 657.8	3 505.3
50 359.9	7	1 835.9	2 184.7	812.9	966.4	1 023.0	1 218.3
1 109.4	2	205.8	364.3	151.2	267.6	54.6	96.7

Note : Increased yields mean Planned increased yields.



24. 대 소 지 구 토 지 개 량 사 업 실 적 표  
Land Reclamation Project (Large and Small Scale)

단위 : 면 적...정보  
증수량...t

Unit : Area.....Cheongbo  
Increased Yield...t

연 Year	별	시 Proposed			준 Completed		
		지 구 수 No. of Project	이 용 면 적 Benefited Area	증 수 량 Increased Yield	지 구 수 No. of Project	이 용 면 적 Benefited Area	증 수 량 Increased Yield
1 9 6 1		200	76 190.2	97 775.9	103	30 385.3	41 747.5
1 9 6 2		75	34 756.9	43 827.6	28	8 743.7	11 031.3
1 9 6 3		76	51 857.9	57 448.2	19	9 967.4	13 199.4
1 9 6 4		73	43 416.2	46 654.2	32	1 7871.9	22 351.1
1 9 6 5		82	37 943.8	42 821.5	14	5 832.5	6 628.6
서울특별시	Seoul special city	1	166.7	716.4	—	—	—
부 산 시	Busan-si	—	—	—	—	—	—
경 기 도	Gyeonggi-do	6	5 654.8	5 125.2	1	179.3	209.2
강 원 도	Gangweon-do	7	1 618.3	1 735.6	—	—	—
충 청 북 도	Chungcheong-bug-do	4	596.1	1 026.8	—	—	—
충 청 남 도	Chungcheong-nam-do	11	6 427.8	8 360.8	—	—	—
전 라 북 도	Jeonla-bug-do	8	4 252.5	4 983.9	2	2 588.3	2 301.4
전 라 남 도	Jeonla-nam-do	12	4 274.7	6 720.3	4	1 647.4	2 469.5
경 상 북 도	Gyeongsang-bug-do	19	4 650.1	6 080.8	5	795.5	1 097.0
경 상 남 도	Gyeongsang-nam-do	12	10 067.9	7 692.4	2	622.0	551.5
제 주 도	Jeju-do	2	234.9	379.3	—	—	—

주 : 1. 본표는 당해 회계년도에 의한 것임.  
2. 연도별수자 변동은 과거 잘못을 소급 정리한 것임.

Note : 1. This figures depend on Fiscal Year.  
2. Numbers by Year is corrected because of Past inaccuracy.

26. 비 료 공 급  
Status of Fertilizer

단위 : t

연 Year	별	성 Elements of Fertilizer.				총 수 Total	유 안 A.m. Sul.	초 안 A.m. Nit.	초 석 Cal Nit
		계 Total	질 소 질 Nitrogen	인 산 질 Phosphorus	가 리 질 Potash				
1 9 6 1		308 494	210 867	80 788	16 839	958 198	471 325	28 888	—
1 9 6 2		59 855	19 896	39 959	—	202 646	61 284	—	—
1 9 6 3		346 969	199 712	118 127	29 130	1 148 396	697 553	—	—
1 9 6 4		371 762	179 789	150 970	41 003	914 297	202 677	68	—
1 9 6 5		479 543	237 388	163 253	78 902	1 184 432	324 129	—	—
A I D	AID Supply	262 191	27 727	159 310	75 154	512 796	—	—	—
K F X	KFX Supply	152 243	144 552	3 943	3 748	513 574	324 129	—	—
충주비료	Chungju Fertilizer Co. Supply	35 093	35 093	—	—	76 290	—	—	—
호남비료	Honam Fertilizer Co. Supply	30 016	30 016	—	—	65 251	—	—	—
기 타	Other	—	—	—	—	16 521	—	—	—

주 : 1. 본표는 비료년도에 의한 것임.

비료 성분 함유 비율

유 안.....N.21%      초 안.....N.33.5%      초 석.....N.20.5%      석회질소.....N.21%      노 소.....N.46%  
 염 안.....N.25%      초 유 안.....N.26%      과 석.....P<sub>2</sub>O<sub>5</sub>20%      중 과 석.....P<sub>2</sub>O<sub>5</sub>.46%      용성린비.....P<sub>2</sub>O<sub>5</sub>.18~21%  
 화이파린비.....P<sub>2</sub>O<sub>5</sub>.28%      복합비료.....N.16% P.20% N.21% P.53.0%      염 가.....K<sub>2</sub>O.60%      유 가.....C<sub>2</sub>O.60%  
 복합비료.....N.13% P.39% N.16% P.48% N.11% P.48% N.18% P.46% N.20% P.20% N.25% P.25% N.14% P.14% K.14% N.8% P.8% K.5%

25. 농지 개량 사업 연도별 자금 방출 상황표  
Fund Released for Irrigation and Reclamation Project

단위 : 1000원

Unit : 1000 Won

연 Year	별	총 수 Total	보 조 금 Subsidy				장 기 채 Long-term Loan
			계 Total	일 반 회 계 General	농 특 ※ L.R.S.A.	경 특 ※ C.P.	
1 9 6 1		2 681 048	1 854 334	69 490	1 578 344	206 500	826 714
1 9 6 2		1 316 319	918 103	41 450	875 720	933	398 216
1 9 6 3		1 132 743	803 625	34 960	—	768 665	329 118
1 9 6 4		1 234 312	828 426	9 126	—	819 300	405 886
1 9 6 5		2 379 340	1 652 840	294 545	—	1 358 295	726 500
서울특별시	Seoul special city	14 121	7 370	337	—	7 033	6 751
부 산 시	Buson-si	652	652	—	—	652	—
경 기 도	Gyeonggi-do	221 554	140 479	18 290	—	122 189	81 075
강 원 도	Gangweon-do	111 782	73 997	11 306	—	62 691	37 785
충청북도	Chungcheong-bug-do	76 155	54 833	4 422	—	50 411	21 322
충청남도	Chungcheong-nam-do	291 649	162 294	3 843	—	158 451	129 355
전라북도	Jeonla-bug-do	178 730	106 259	7 143	—	99 116	72 471
전라남도	Jeonla-nam-do	246 355	139 158	7 059	—	132 099	107 197
경상북도	Gyeongsang-bug-do	431 951	268 720	10 332	—	258 388	163 231
경상남도	Gyeongsang-nam-do	254 014	161 803	10 801	—	151 002	92 211
제 주 도	Jeju-do	26 080	10 978	—	—	10 978	15 102
본 부	headquarters	526 297	526 297	221 012	—	305 285	—

Note : ※ L.R.S.A: Land Reformation Special Account  
※ C.P: Counterpart Funds.

실 적 표  
Supplies

Unit : t

노 소 Urea	석회질소 Cal Cyan	초 유 안 A.m.Sul Nit	염 안 Pot Chid	과 석 Sup Phos	중 과 석 Triple Sul Phos	용성린비 Fused Phos	염 가 Pot Chloride	유 가 Pot Sul	복 합 비 료 Compound Fertilizer.		
									제 1 중 Classifi cation 1.	제 2 중 Classifi cation 2.	제 4 중 Classifi cation 4.
188 101	—	—	49 232	31 321	144 623	1	19 263	10 355	15 089	—	—
15 275	—	—	—	69 391	56 696	—	—	—	—	—	—
83 562	—	—	59 146	3 502	255 271	3	44 504	4 855	—	—	—
209 599	24 763	—	14 514	864	190 171	—	59 250	5 304	180 747	19 688	6 652
284 937	4 319	—	13 025	673	230 536	—	117 865	7 350	185 077	16 031	490
—	—	—	—	—	230 536	—	117 865	7 350	157 045	—	—
143 396	4 319	—	13 025	673	—	—	—	—	28 032	—	—
76 290	—	—	—	—	—	—	—	—	—	—	—
65 251	—	—	—	—	—	—	—	—	—	—	—
—	—	—	—	—	—	—	—	—	—	16 031	490

Note: 1. This table is classified by Fertilizer year.

Fertilizer component as follows

Am. Sul. ....N.21%	Am. Nit. ....N.33.5%	Cal. Nit. ....N.20.5%	Cal. Cyan. ....N.21%	Urea ....N.46%
Pot. Chid. ....N.25%	Am. Sul. Nit. ....N.26%	Sup. Phoi. ....P <sub>2</sub> O <sub>5</sub> .20%	Triple Sul. Phos. ....P <sub>2</sub> O <sub>5</sub> .46%	Fused Phos. ....P <sub>2</sub> O <sub>5</sub> .18~21%
Hyper Phos. ....P <sub>2</sub> O <sub>5</sub> .28%	Compound fertilizPr. ....N.16% P.20% N.21% P.53.0%	Pot. Chlorido. ....K <sub>2</sub> O.60%	Pot. Sul. ....C <sub>2</sub> O.60%	
Compound fertilizer. ....N.13% P.39% N.16%P.48%	N.11%P.48%	N.18P.46%	N.20%P.20%	N.25%P.25%
			N.14%P.14%K.14%	N.8%P.%K.5%

27. 비 료 소 비  
Consumption of

단위 : t

연 별 Year	성 분 Elements of Fertilizer				총 수 Total	유 안 Am. Sul.	초 안 Am. Nit.	초 석 Cal. Nit.	뇨 소 Urea
	계 Total	질 소 질 Nitrogen	인 산 질 Phosphorus	가 리 질 Potash					
1961	308 494	210 867	80 788	16 839	958 198	471 325	28 888	—	121 273
1962	59 855	19 896	39 959	—	202 646	61 284	—	—	15 275
1963	307 095	191 729	94 371	20 995	1 057 874	586 773	2 484	—	4 009
1964	364 145	173 152	153 571	37 422	922 500	166 245	57	—	83 603
1965	393 098	217 925	123 489	51 684	1 033 112	211 371	—	—	133 180
서울특별시 Seoul Special City	2 851	1 487	765	599	7 173	2 171	—	—	2 015
부 산 시 Busan-si	1 119	647	303	169	3 480	2 271	—	—	303
경 기 도 Gyeonggi-do	38 800	21 775	11 577	5 448	99 148	21 623	—	—	14 798
강 원 도 Gangweon-do	20 857	10 680	6 918	3 259	50 125	9 450	—	—	11 192
충 청 북 도 Chungcheong-bug-do	26 500	14 286	8 167	4 047	68 016	17 092	—	—	16
충 청 남 도 Chungcheong-nam-do	46 771	26 391	14 186	6 194	119 238	18 696	—	—	23 285
전 라 북 도 Jeolla-bug-do	48 210	28 164	14 033	6 013	123 629	14 782	—	—	10 995
전 라 남 도 Jeolla-nam-do	75 199	41 513	24 194	9 492	188 951	35 872	—	—	15 880
경 상 북 도 Gyeongsang-bug-do	63 375	35 489	19 978	7 908	174 250	28 185	—	—	23 056
경 상 남 도 Gyeongsang-nam-do	61 223	33 422	20 505	7 296	180 927	58 398	—	—	25 372
제 주 도 Jeju-do	8 193	4 071	2 863	1 259	18 175	2 831	—	—	6 268

주 : 1. 본표는 비료년도에 의한 것임. (1961~1962 : 8. 1~7. 31 1963~1965 : 1. 1~12. 31)  
2. 본표의 계수는 실증량임.

28. 비 료 월 별  
Supplies of

단위 : t

연 별 Year	성 분 Elements of Fertilizer				총 수 Total	유 안 Am. Sul.	초 안 Am. Nit.	초 석 Am. Cal. Nit.	뇨 소 Urea	염 안 Pot. Chid.
	계 Total	질 소 질 Nitrogen	인 산 질 Phosphorus	가 리 질 Potash						
1961	308 494	210 867	80 788	16 839	958 198	471 325	28 888	—	121 273	49 232
1962	59 855	19 896	39 959	—	202 646	61 284	—	—	15 275	—
1963	346 969	199 712	118 127	29 130	1 148 396	697 553	—	—	903	59 146
1964	371 762	179 789	150 970	41 003	914 297	202 677	68	—	97 371	14 514
1965	479 543	237 388	163 253	78 902	1 184 432	324 129	—	—	143 396	13 025
1	211 115	86 305	93 105	31 705	475 272	61 186	—	—	35 767	4 054
2	44 513	30 428	12 510	1 575	126 229	46 798	—	—	23 941	—
3	46 916	30 164	4 537	12 215	128 707	58 549	—	—	23 774	999
4	30 994	24 280	6 714	—	96 353	49 505	—	—	13 360	2 622
5	61 309	27 240	27 924	6 145	167 634	56 110	—	—	17 445	2 048
6	25 326	16 294	2 989	6 043	69 480	27 414	—	—	13 864	3 302
7	18 772	9 487	—	9 285	45 827	17 600	—	—	10 133	—
8	18 598	7 882	7 171	3 545	34 910	4 102	—	—	4 805	—
9	10 738	3 482	4 206	3 050	18 218	—	—	—	—	—
10	10 811	1 817	3 672	5 322	20 823	2 854	—	—	291	—
11	451	9	425	17	979	11	—	—	16	—
12	—	—	—	—	—	—	—	—	—	—

주 : 당해 년도에 공급된 제 2·4종 복합비료의 원비는 단비에 포함되어 있으므로 이월량만 표시함.

실 적 표  
Fertilizer

Unit : t

염 안 Pot Chid	석회질소 Cal. Cyan	초유안 Am. Sul. Nit.	과 석 Sup. Phos.	중 과 석 Triple. Sul. Phos	용성린비 Tused Phos	염 가 Pot Chloride	유 가 Pot Sul	복 합 비 료 Compound Fertilizer			충주비료 Chungju Fertilizer Co.	호남비료 Honam Fertilizer Co.
								제 1 중 Classifi cation 1.	제 2 중 Classifi cation 2.	제 4 중 Classifi cation 4.		
49 232	—	—	31 321	144 623	1	19 263	10 355	15 089	—	—	66 828	—
—	—	—	69 391	56 696	—	—	—	—	—	—	—	—
56 982	—	—	9 907	170 791	9	31 721	3 808	61	92 798	14 724	79 803	4 004
14 810	27 720	—	895	207 520	—	44 602	4 794	129 386	104 892	19 792	88 763	29 421
11 721	719	—	379	134 994	—	57 829	5 409	133 605	164 938	38 260	73 293	67 414
—	—	—	—	1 449	—	998	1	479	—	—	60	—
—	—	—	1	454	—	248	—	201	1	1	—	—
5	—	—	28	15 117	—	7 723	236	15 859	9 170	—	14 589	—
1 434	—	—	5	11 513	—	5 169	314	6 693	—	—	4 355	—
1 014	—	—	12	12 528	—	4 492	1 726	7 144	5 250	—	18 742	—
2	50	—	2	15 388	—	6 761	738	19 693	21 771	—	12 672	180
2 707	41	—	44	12 219	—	5 428	495	17 299	31 242	—	—	28 377
997	51	—	37	25 779	—	11 399	392	23 307	36 998	—	2	38 237
3 704	442	—	136	15 734	—	6 204	1 275	21 831	35 395	18 603	19 685	—
1 858	30	—	93	20 184	—	7 388	136	19 513	25 111	19 656	3 188	—
—	105	—	21	4 629	—	2 019	96	1 586	—	—	—	620

Note : 1. This table was classified by fertilizer yaer. (1961~1962 : 8. 1~7. 31, 1963~1965 : 1. 1~12. 31)  
2. This table shows on weight.

공 급 실 적 표  
Fertilizer by Month

Unit : t

석회질소 Cal. Cyon.	초유안 Am. Sul. Nit.	과 석 Sup. Phos.	중 과 석 Tridle Sup. Phos.	용성린비 Fused Phos.	염 가 Pot. Chloride	유 가 Pot. Sul.	복 합 비 료 Compound Fertilizer			충주비료 Chungju Fertilizer Co.	호남비료 Honam Fertilizer Co.
							제 1 중 Classifi cation 1.	제 2 중 Classifi cation 2.	제 4 중 Classifi cation 4.		
—	—	31 321	144 623	1	19 263	10 355	15 089	—	—	66 828	—
—	—	69 391	56 696	—	—	—	—	—	—	—	—
—	—	3 502	255 271	3	44 504	4 855	—	—	—	76 974	5 685
24 763	—	864	190 171	—	59 250	5 304	180 747	19 688	6 652	83 632	28 596
4 319	—	673	230 536	—	117 865	7 350	185 077	16 031	490	76 289	65 252
4 319	—	673	141 612	—	43 052	6 371	74 149	16 031	490	48 912	38 656
—	—	—	15 261	—	—	—	30 351	—	—	6 878	3 000
—	—	—	8 133	—	19 950	—	4 502	—	—	5 000	7 800
—	—	—	12 851	—	—	—	4 015	—	—	8 000	6 000
—	—	—	42 970	—	10 242	—	38 819	—	—	—	—
—	—	—	4 335	—	10 072	—	4 976	—	—	2 000	3 517
—	—	—	—	—	14 660	979	—	—	—	16	2 439
—	—	—	379	—	5 908	—	15 211	—	—	1 527	2 978
—	—	—	—	—	5 082	—	9 143	—	—	3 308	685
—	—	—	4 071	—	8 871	—	3 911	—	—	648	177
—	—	—	924	—	28	—	—	—	—	—	—
—	—	—	—	—	—	—	—	—	—	—	—

Note : The Classification 2 and 4 of Compound fertilizer Suppliea in this year are included in simple fertilizer, So the quantiey Carried from the last year is only Shown.

면적...정보  
단위 : 단 수...kg  
수확량...t

연	별	총			자
		식 부 면 적	단 수	수	Chinese
Year		Planted Area	Yield per Tanbo	Production	Planted Area
1 9 6 1		70 052.4	1 222	855 986	53 066.8
1 9 6 2		87 666.1	1 077	944 006	48 233.1
1 9 6 3		105 777.9	872	922 887	35 900.7
1 9 6 4		35 888.7	1 155	414 595.7	6 275.0
1 9 6 5		26 328.3	1 310	344 912.7	7 473.8
서울 특별 시	Seoul Special City	200.0	1 110	2 221	—
부산 시	Busan-si	42.9	2 121	910	7.0
경기 도	Gyeonggi-do	4 922.0	1 103	54 327	—
강원 도	Gangweon-do	2 638.6	798	21 051	—
충청 북 도	Chungcheong-bug-do	1 401.3	1 009	14 152.6	—
충청 남 도	Chungcheong-nam-do	3 902.6	1 003	39 145.1	1 310.8
전라 북 도	Jeolla-bug-do	3 635.4	1 373	49 938.2	1 990.2
전라 남 도	Jeolla-nam-do	4 958.3	2 129	105 558.0	2 540.1
경상 북 도	Gyeongsang-bug-do	852.8	1 087	9 270.0	9.2
경상 남 도	Gyeongsang-nam-do	3 587.1	1 294	46 402.4	1 616.5
제주 도	Jeju-do	187.3	1 034	1 937.4	—

면적 : 정보  
단위 : 단 수 : kg  
수확량 : t

연	별	총			벧
		식 부 면 적	단 수	수	Planted Area
Year		Planted Area	Yield per Tanbo	Production	Planted Area
1 9 6 1		17 889.6	25.5	4 561.0	1 871.6
1 9 6 2		13 362.9	25.1	3 360.0	773.0
1 9 6 3		9 289.2	14.5	1 349.3	1 234.7
1 9 6 4		2 868.8	13.3	380.3	237.7
1 9 6 5		1 464.5	31.6	462.1	324.7
서울 특별 시	Seoul Special City	—	—	—	—
부산 시	Busan-si	—	—	—	—
경기 도	Gyeonggi-do	—	—	—	—
강원 도	Gangweon-do	—	—	—	—
충청 북 도	Chungcheong-bug-do	76.1	21.0	1.6	76.1
충청 남 도	Chungcheong-nam-do	180.5	30.0	54.2	34.7
전라 북 도	Jeolla-bug-do	198.8	45.7	90.8	—
전라 남 도	Jeolla-nam-do	347.6	31.1	108.2	—
경상 북 도	Gyeongsang-bug-do	194.4	11.2	21.8	162.3
경상 남 도	Gyeongsang-nam-do	360.6	37.0	133.4	0.2
제주 도	Jeju-do	106.5	48.9	52.1	51.4

산 량 표  
Production

Productive Basis 89

Planted Area...cheongbo  
Unit: : Yield per Tanbo.....kg  
Production.....kg

운 영		벧			지		기		타	
Vetch		Vetch			Others		Others		Others	
단 수	수 확 량	식 부 면 적	단 수	수 확 량	식 부 면 적	단 수	수 확 량	식 부 면 적	단 수	수 확 량
Yield per Tanbo	Production	Planted Area	Yield per Tanbo	Production	Planted Area	Yield per Tanbo	Production	Planted Area	Yield per Tanbo	Production
1 273	675 731	9 591.8	1 024	98 212	7 393.8	1 100	82 043			
1 019	491 499	13 123.8	860	112 922	26 309.2	1 291	339 585			
802	287 811	4 452.9	826	36 795	65 424.3	914	598 281			
1 239	77 746.1	84.2	974	819.9	29 529.5	1 138	336 029.7			
1 380	103 113.6	349.2	959	3 348.0	18 505.3	1 289	238 451.1			
—	—	—	—	—	200.0	1 110	2 221.0			
1 950	136.0	—	—	—	35.9	2 156	774.0			
—	—	—	—	—	4 922.0	1 103	54 327.0			
—	—	—	—	—	2 638.6	798	21 051.0			
—	—	95.5	808	771.5	1 305.8	1 024	13 381.1			
1 025	13 435.9	—	—	—	2 591.8	992	25 709.2			
1263	25 532.2	—	—	—	1 645.2	1 483	24 406.0			
1 737	44 131.0	—	—	—	2 418.2	2 540	61 427.0			
685	63.0	69.6	857	596.7	774.0	1 112	8 610.3			
1 226	19 815.5	3.7	2 971	109.0	1 966.9	1 346	26 477.9			
—	—	180.4	1 037	1 870.8	6.9	965	66.6			

생 산 량 표  
Green Manure Seed

Planted Area...Cheongbo  
Unit: : Yield per Tanbo.....kg  
Production.....t

Vetch		운 영			기		타	
Vetch		Chinese Vetch			Others		Others	
단 수	수 확 량	식 부 면 적	단 수	수 확 량	식 부 면 적	단 수	수 확 량	식 부 면 적
Yield per Tanbo	Production	Planted Area	Yield per Tanbo	Production	Planted Area	Yield per Tanbo	Production	Planted Area
25.0	468.0	14 588.3	23.5	3 433.0	1 429.7	46.2	660.0	
22.3	172.0	9 738.4	19.6	1 910.0	2 851.5	44.8	1 278.0	
5.1	62.7	6 531.2	12.2	835.0	1 523.3	29.6	451.6	
13.1	31.2	2 556.3	12.5	320.1	74.8	38.7	29.0	
14.6	47.4	1 084.7	35.4	383.7	55.1	56.3	31.0	
—	—	—	—	—	—	—	—	—
—	—	—	—	—	—	—	—	—
—	—	—	—	—	—	—	—	—
—	—	—	—	—	—	—	—	—
2.1	1.6	—	—	—	—	—	—	—
13.8	4.8	145.8	33.9	49.4	—	—	—	—
—	—	198.8	45.7	90.8	—	—	—	—
—	—	347.6	31.1	108.2	—	—	—	—
12.1	19.7	32.1	6.6	2.1	—	—	—	—
76.0	0.2	360.4	37.0	133.2	—	—	—	—
41.1	21.1	—	—	—	55.1	56.3	31.0	—

31. 자 급 비 료  
Consumption of

단위 : t

연	별	총	수	퇴	구	비
Year		Total		Barn Yard Manure		
1 9 6 1			25 708 759			18 399 679
1 9 6 2			27 743 925			20 634 686
1 9 6 3			29 254 431			22 054 327
1 9 6 4			31 641 413			23 975 903
서울특별시	Seoul Special City		193 926			132 723
부산시	Busan-si		50 541			35 938
경기도	Gyeonggi-do		3 788 565			2 958 638
강원도	Gangweon-do		1 478 112			976 868
충청북도	Chungcheong-bug-do		2 551 650			2 035 397
충청남도	Chungcheong-nam-do		3 713 585			2 780 872
전라북도	Jeonla-bug-do		3 588 430			2 699 178
전라남도	Jeonla-nam-do		6 327 914			4 722 527
경상북도	Gyeongsang-bug-do		5 079 256			3 781 253
경상남도	Gyeongsang-nam-do		4 289 228			3 346 496
제주도	Jeju-do		580 206			506 013

주 : 본표는 당년 12월 말일 현재로 조사된 것임.

32. 중 요 작 물 별 자 급  
Consumption of Green

면적...정보  
단위 : 단당...kg  
소비량...t

연	별	총		수	
		시 비 면 적	단	시 비 량 도	수
Year		Manured Area	Yield per Tanbo	Quantity Manured	Manured Area
1 9 6 1		2 765 778.3	930	25 708 759	1 139 045.6
1 9 6 2		2 827 114.5	981	27 743 925	1 139 298.8
1 9 6 3		2 890 186.0	1 012	29 254 431	1 156 218.9
1 9 6 4		3 198 266.5	989	31 641 413	1 190 896.5
서울특별시	Seoul Special City	19 787.8	980	193 926	8 240.1
부산시	Busan-si	12 329.3	623	50 541	4 510.8
경기도	Gyeonggi-do	309 795.0	1 223	3 788 565	169 208.0
강원도	Gangweon-do	171 120.0	864	1 478 112	51 187.0
충청북도	Chungcheong-bug-do	245 859.8	1 038	2 551 650	71 201.9
충청남도	Chungcheong-nam-do	429 432.6	865	3 713 585	183 385.3
전라북도	Jeonla-bug-do	385 275.6	931	3 588 430	163 948.9
전라남도	Jeonla-nam-do	578 407.5	1 094	6 327 914	201 584.0
경상북도	Gyeongsang-bug-do	559 474.9	908	5 079 256	168 109.5
경상남도	Gyeongsang-nam-do	416 823.7	1 029	4 289 228	167 143.3
제주도	Jeju-do	69 960.3	829	580 206	2 377.7

소 비 실 적 표  
Farm Supplied Manures

Unit : t

녹 비 Green Manure	산 약 초 Gross	분 뇨 류 Night-Soil	회 류 Ashes
1 038 536	1 090 980	4 240 504	939 060
944 006	1 424 741	3 873 607	866 885
862 869	1 722 976	3 680 689	933 570
414 596	1 627 949	4 559 900	1 063 065
3 350	1 472	52 368	4 013
498	7 075	6 319	711
97 656	183 179	341 545	207 547
24 976	178 034	249 835	48 399
35 143	64 278	341 226	75 606
81 382	144 045	568 614	138 672
63 900	219 592	509 219	96 541
42 853	457 615	954 346	150 573
17 106	243 887	852 831	184 179
46 906	127 912	630 011	137 903
826	860	53 586	18 921

Note : This table is as of 31 December respectively.

비 료 소 비 실 적 표  
Manure by Staple Crops

Manused Area...Cheongbo  
Unit : Yield per Tanbo...kg  
Quantity Manured...t

도 작 Rice		맥 작 Summer Grain			기 타 Others		
단 당 Yield per Tanbo	시 비 량 Quantity Manured	시 비 면 적 Manured Area	단 당 Yield per Tanbo	시 비 량 Quantity Manured	시 비 면 적 Manured Area	단 당 Yield per Tanbo	시 비 량 Quantity Manured
877	9 984 705	1 001 607.1	1 117	11 192 475	625 125.6	725	4 531 579
931	10 610 257	1 032 001.1	1 085	11 194 474	655 814.6	906	5 939 194
1 000	11 566 450	1 056 797.4	1 060	11 201 688	677 169.7	958	6 486 293
978	11 648 636	1 173 172.7	1 103	12 945 645	834 197.3	845	7 047 132
703	57 893	2 026.8	876	17 731	9 520.9	1 243	118 302
487	21 963	3 134.5	697	21 870	4 684.0	1 432	6 708
1 216	2 057 721	78 408.0	1 238	971 002	62 179.0	1 222	759 842
975	499 147	24 228.0	999	242 224	95 705.0	769	736 741
971	691 243	87 065.4	1 060	923 362	87 592.5	1 070	937 045
881	1 615 776	145 082.1	886	1 285 181	100 965.2	805	812 628
883	1 447 435	137 564.6	1 090	1 498 876	83 762.1	767	642 119
1 243	2 507 188	244 503.9	1 105	2 703 040	132 319.6	844	1 117 686
957	1 608 143	238 650.1	1 037	2 473 837	152 715.3	653	997 276
675	1 128 809	180 457.7	1 356	2 446 974	69 222.7	1 031	713 445
560	13 318	32 051.6	1 128	361 548	35 531.0	577	205 340



33. 농 약 생 산  
Pesticide

단위 : 수량...kg

연 Year	총 수 Total	살 균				
		계 Total	수 은 제 Mercurial	수 은 제 Calcum Seresan	수 은 제 Mercurial Com pounds Dusts	수 은 제 PMA
1 9 6 1	2 900 593	1 294 892	40 439	1 254 453	—	—
1 9 6 2	7 293 782.9	4 450 405	38 608	3 889 117	—	3 800
1 9 6 3	17 879 613	14 714 402	59 808	13 643 120	—	116 214
1 9 6 4	25 726 113	20 584 338	289 047	19 310 209	8 700	304 595
1 9 6 5	10 236 520	7 516 442	51 689	6 810 716	15 912	44 549
한국농약주식회사 Korea Pesticide Stock Co.	1 604 381	1 359 052	7 307	1 008 666	—	3 959
경북농약공사 Gyeong-bug Pesticide Co.	856 193	803 240	3 240	800 000	—	—
조선삼공주식회사 Korea Pesticide Stock Co.	282 188	246 480	2 480	244 000	—	—
동아약화학주식회사 Dong-A Chemical Stock Co.	409 267	336 764	2 394	315 000	—	13 705
등양제약소 Dong-yang Pharmaceutical Co.	478 140	336 072	4 572	330 000	—	1 500
일진농약공업주식회사 Eill jin Pesticide Co.	221 170	181 170	1 170	180 000	—	—
천일화학공업주식회사 Cheon-Eill Chemical Industrial Co.	290 545	274 476	1 764	256 800	15 912	—
대한농약화학주식회사 Dae-Han Pesticide Chemical Stock Co.	9 000	6 000	—	6 000	—	—
아주화학공업사 Ah-Ju Chemical Industrial Co.	302 070	302 070	2 070	300 000	—	—
동화농약공업사 Dong-Hwa Pesticide Industrial Co.	401 203	310 689	2 658	307 600	—	431
경기농약사 Gyeong-gi Pesticide Co.	40 532	—	—	—	—	—
서울농약주식회사 Seoul Pesticide Co.	276 122	156 400	2 400	154 000	—	—
삼성화학공업사 Sam Sng Chemical Industrial Co.	156 220	156 220	1 220	155 000	—	—
삼진농약주식회사 Sam-Jin Pesticide Co.	256 500	151 500	1 500	150 000	—	—
대전농약사 Dae Jeon Pesticide Stock Co.	479 013	265 238	1 638	263 600	—	—
제일농산주식회사 Je-il Nongsan Co.	896 788	685 035	—	681 870	—	3 165
상록화학공업주식회사 Sang-Rog Chemical Co.	357 070	311 500	3 459	122 254	—	—
중앙농약공업주식회사 Jung-Ang Pesticide Industrial Co.	1 352 844	545 741	2 482	543 222	—	37
미성실업주식회사 Mi-Seong Business Trade Co.	274 252	46 152	1 152	45 000	—	—
한국농약기업공사 Korea Chemical Enterprise Pesticide Co.	—	—	—	—	—	—
동광화학공업주식회사 Dong Gwang Chemical Industrial Co.	337 613	249 392	2 366	206 484	—	16 702
한진농약주식회사 Han-Jin Pesticide Co.	25 430	—	—	—	—	—
전북농약공사 Jeon-bug Enterprise Co.	127 723	5 884	4 664	1 220	—	—
대림화학공업사 Dae-Lim Chemical Industrial Co.	438 276	433 976	54	430 000	—	10
천광농약사 Cheon Gwang Chemical Co.	187 882	187 882	1 782	160 000	—	4 000
영일화학공업주식회사 Young-Eill Chemical Co.	176 098	165 509	1 317	150 000	—	1 040

주 : 본표의 농약연도는 전년 10월부터 9월말까지

실 적 표 (1)  
Production

Unit : Quantity...kg

계			Fungicides			계				
유 황 제 Sulphur			살 균 유 기 제 수 은 기 제 EMP	PTA-B유제 PTA-B Emulsion	피 타 멜 유 제 Pytamel Emulsion	계 Total	Insecticides			
유 황 합 제 Sulphurmcdd	치 오 메 이 트 Thiomate	다 이 섰 분 Dithane Dust					DDT분 DDT Dust 20 %	BHC분 BHC Dust 0.5 %	BHC분 BHC Dust 1 %	BHC분 BHC Dust 2 %
—	—	—	—	—	—	1 600 205	—	—	894 582	360 303
518 880	—	—	—	—	—	2 819 433.9	—	338 240	981 207.7	804 343
875 660	15 000	4 600	—	—	—	3 085 441	6 790	649 292	517 221	362 721
582 120	52 000	9 977	27 690	—	—	4 621 371	10 245	1 067 346	334 359	406 586
524 907	3 912	—	36 992	22 100	5 665	2 621 203	—	232 428	86 560	88 651
339 120	—	—	—	—	—	232 252	—	—	—	—
—	—	—	—	—	—	52 953	—	—	—	—
—	—	—	—	—	—	35 708	—	—	—	—
—	—	—	—	—	5 665	72 503	—	—	—	—
—	—	—	—	—	—	136 762	—	65 391	47 000	15 580
—	—	—	—	—	—	40 000	—	—	—	—
—	—	—	—	—	—	16 069	—	—	—	800
—	—	—	—	—	—	3 000	—	—	—	—
—	—	—	—	—	—	—	—	—	—	—
—	—	—	—	—	—	90 514	—	19 500	13 200	—
—	—	—	—	—	—	40 532	—	—	—	—
—	—	—	—	—	—	117 817	—	—	—	—
—	—	—	—	—	—	—	—	—	—	—
—	—	—	—	—	—	105 000	—	—	—	—
—	—	—	—	—	—	213 775	—	140 699	26 360	13 000
—	—	—	—	—	—	211 753	—	652	—	58 271
185 787	—	—	—	—	—	24 790	—	—	—	—
—	—	—	—	—	—	785 315	—	—	—	—
—	—	—	—	—	—	228 100	—	—	—	—
—	—	—	—	—	—	—	—	—	—	—
—	—	—	23 840	—	—	88 221	—	6 186	—	—
—	—	—	—	—	—	—	—	—	—	—
—	—	—	—	—	—	121 839	—	—	—	—
—	3 912	—	—	—	—	4 300	—	—	—	1 000
—	—	—	—	22 100	—	—	—	—	—	—
—	—	—	13 152	—	—	—	—	—	—	—

Note : The Pesticide year in table is from October last year through the end of September of this year.

33. 농 약 생 산  
Pesticide

계 속

연 Year	별	살					총 EPN분 1.5% PN Dust 1.5%
		Chlorine					
		BHC분 3% BHC Dust 3%	BHC 수화제 5% BHC Watta ble 5%	니코 BHC분 Nico BHC Dust	린덴분 1% indane Dust 1%	린덴유제 Lindane Emul sion Dust 20%	
1 9 6 1		154 298	7 174	49 500	35 703	12 168	34 307
1 9 6 2		295 110	7 374	175 000	11 060.7	4 972.5	540
1 9 6 3		503 810	—	—	3 050	9 080	—
1 9 6 4		628 207	—	26 000	—	15 310	—
1 9 6 5		310 191	—	—	—	3 800	—
한국농약주식회사 Korea Pesticide Stock Co.		—	—	—	—	—	—
경북농약공사 Gyeong-bug Pesticide Co.		—	—	—	—	—	—
조선삼공주식회사 Korea Pesticide Stock Co.		—	—	—	—	—	—
동아약화학주식회사 Dong-A Chemical Stock Co.		—	—	—	—	—	—
동양제약소 Dong-yang Pharmaceutical Co.		8 791	—	—	—	—	—
일진농약공업주식회사 EllJin Pesticide Co.		40 000	—	—	—	—	—
천일화학공업주식회사 CheonEill Chemical Industrial Co.		8 500	—	—	—	3 800	—
대한농약화학주식회사 Dae-Han Pesticide Chemical Stock Co.		3 000	—	—	—	—	—
아주화학공업사 Ah-Ju ChemicalIndustrial Co.		—	—	—	—	—	—
동화농약공업사 Dong-Hwa Pesticide Industrial Co.		57 200	—	—	—	—	—
경기농약사 Gyeong-gi Pesticide Co.		—	—	—	—	—	—
서울농약주식회사 Seoul Pesticide Co.		—	—	—	—	—	—
삼성화학공업사 Sam Sung Chemical Industrial Co.		—	—	—	—	—	—
삼진약농주식회사 Sam-Zin Pesticide Co.		30 000	—	—	—	—	—
대전농약사 Dae Jeon Pesticide Stock Co.		8 000	—	—	—	—	—
제일농산주식회사 Je-il Nongsan Co.		151 400	—	—	—	—	—
상록화학공업주식회사 Sang-rog Chemical Co.		—	—	—	—	—	—
중앙농약공업주식회사 Jung-Ang Pesticide Industrial Co.		—	—	—	—	—	—
미성실업주식회사 Mi-Seong Business Trade Co.		—	—	—	—	—	—
한국농약기업공사 Korea Chemical Enterprise pesticide Co.		—	—	—	—	—	—
동광화학농업주식회사 Dong Gwang Chemical Industrial Co.		—	—	—	—	—	—
한진농약주식회사 Han-Jin Pesticide Co.		—	—	—	—	—	—
전북농약공사 Jeon-bug Enterrprise Co.		—	—	—	—	—	—
대림화학공업사 Dae-lim Chemical Industrial Co.		3 300	—	—	—	—	—
천광농약사 Cheon Gwang Chemical Co.		—	—	—	—	—	—
영일화학공업주식회사 Young-Eill Chemical Co.		—	—	—	—	—	—



33. 농 약 생 산  
Pesticide

계 수

연 Year	별	살					
		알드린분 Aldrin Dust	헵타크롤분 2.5% Heptachlor Dust 2.5%	씨다알유제 Cidial Emulsiou	헵타크롤 유제 Heptachlor Emulsion	훈연제 Smoke	PHJ 유제 PHJ Emulsion
1 9 6 1		—	—	—	—	—	—
1 9 6 2		1 000	—	—	—	—	—
1 9 6 3		14 069	457 711	—	—	—	—
1 9 6 4		386 832	894 051	1 202	3 742	180	12 000
1 9 6 5		292 172	776 047	11 812	4 325	6 867	—
한국농약주식회사 Korea Pesticide Stock Co.		—	—	—	—	—	—
경북농약공사 Gyeong-bug Pesticide Co.		—	—	—	—	—	—
조선삼공주식회사 Korea Pesticide Stock Co.		—	—	3 708	—	—	—
동아약화학주식회사 Dong-A Chemical Stock Co.		—	—	—	—	—	—
동양제약소 Dong-yang Pharmaceutical Co.		—	—	—	—	—	—
일진농약공업주식회사 EillJin Pesticide Co.		—	—	—	—	—	—
천일화학공업주식회사 Cheon-Eill Chemical Industrial Co.		—	—	—	—	—	—
대한농약화학주식회사 Dae-Han Pesticide Chemical Stock Co.		—	—	—	—	—	—
아주화학공업사 Ah-Ju Chemical Industrial Co.		—	—	—	—	—	—
동화농약공업사 Dong-Hwa Pesticide Industrial Co.		—	—	—	—	—	—
경기농약사 Gyeong-gi Pesticide Co.		40 532	—	—	—	—	—
서울농약주식회사 Seoul Pesticide Co.		74 840	—	5 404	—	—	—
삼성화학공업사 Samsung Chemical Industrial Co.		—	—	—	—	—	—
삼진농약주식회사 Sam-Zin Pesticide Co.		—	—	—	—	—	—
대전농약사 Dae-Jeon Pesticide Co.		—	—	—	—	—	—
제일농산주식회사 Jeil Nongsan Co		—	—	—	—	—	—
상록화학공업주식회사 Sang-Rog Chemical Co.		—	—	—	—	—	—
중앙농약공업주식회사 Jung-Ang Pesticide Industrial Co.		—	776 047	—	4 325	—	—
미성실업주식회사 Mi-Seong Business Trade Co.		176 800	—	2 700	—	—	—
한국농약기업공사 Korea Chemical Enterprise Pesticide Co.		—	—	—	—	—	—
동광화학공업주식회사 Dong-Gwang Chemical Industrial Co.		—	—	—	—	6 867	—
한진농약주식회사 Han-Jin Pesticide Co.		—	—	—	—	—	—
전북농약공사 Jeon-Buk Entherprise Co.		—	—	—	—	—	—
대림화학공업사 Dae-Lim Chemical Industrial Co.		—	—	—	—	—	—
천광농약사 Cheon-Gwang Chemical Co.		—	—	—	—	—	—
영일화학공업주식회사 Young-Eill Chemical Co.		—	—	—	—	—	—



33. 농 약 생 산  
Pesticide

계 속		총					
연	Year	살				총	
		MD 유제 30 MD Emulsion 30	CB 유제 35 CB Emulsion 35	다 이 빈 Divin	다 이 메 구 론 유 제 Dimecron Emulsion	다메트레이트 Dimethoate Emulsion	에카친유제 Ekatin Emulsion
	1 9 6 1	—	—	—	—	—	—
	1 9 6 2	—	—	—	—	—	—
	1 9 6 3	—	—	—	—	—	—
	1 9 6 4	—	—	—	—	—	—
	1 9 6 5	1 250	2 685	11 215	201	344	7 589
한국농약주식회사	Korea Pesticide Stock Co.	—	—	—	—	—	—
경북농약주식회사	Gyeong-bug Sesticide Co.	—	—	—	—	—	7 589
조선삼공주식회사	Korea Pesticide Stock Co.	—	—	—	—	—	—
동아약화학주식회사	Dong-A Chemical Stock Co.	—	—	—	—	—	—
동양제약소	Dong-yang Pharmaceutical Co.	—	—	—	—	—	—
일진농약공업주식회사	Eilljin Pesticide Co.	—	—	—	—	—	—
천일화학공업주식회사	Cheon-Eill ChemicalIndustrial Co.	—	—	—	—	—	—
대한농약화학주식회사	Dae-Han Pesticide Chemical Stock Co.	—	—	—	—	—	—
아주화학공업사	Ah-Ju Chemical Industrial Co.	—	—	—	—	—	—
동화농약공업사	Dong-Hwa Pesticide Industrial Co.	—	—	—	—	—	—
경기농약사	Gyeong-gi Pesticide Co.	—	—	—	—	—	—
서울농약주식회사	Seoul Pesticide Co.	1 250	2 685	—	—	—	—
삼성화학공업사	Sam Sung Chemical Industrial Co.	—	—	—	—	—	—
삼진농약주식회사	San-Jin Pesticide Co.	—	—	—	—	—	—
대전농약사	DaeJeon Pesticide Stock Co.	—	—	—	—	—	—
제일농산주식회사	Je-il Nongsan Co.	—	—	—	—	—	—
상록화학공업주식회사	Sang-Rog ChemicalCo.	—	—	11 215	201	—	—
중앙농약공업주식회사	Jung-Ang Pesticide Industral Co.	—	—	—	—	—	—
미성실업주식회사	Mi-Seong Business Trade Co.	—	—	—	—	—	—
한국농약기업공사	Korea Chemical Enterprise Pesticide Co.	—	—	—	—	—	—
동광화학공업주식회사	Dong Gwang Chemical Industrial Co.	—	—	—	—	344	—
한진농약주식회사	Han-Jin Pesticide Co.	—	—	—	—	—	—
전북농약공사	Jeon-bug Enterprise Co.	—	—	—	—	—	—
대림화학공업사	Dae-Lim Chemical Industrial Co.	—	—	—	—	—	—
천광농약사	Cheon Gwang Chemical Co.	—	—	—	—	—	—
영일화학주식회사	Young-Eill Chempcal Co.	—	—	—	—	—	—

실적표 (4)  
Production

Continued

계						기 타 계						
Insecticides						ther Pesticide						
다나치 은유제 Danath Emulsion	세레BHC Cere BHC	DDVP 유제 DDVEmulsion	DL 유제 50 DL Emulsion 50	크롤덴유제 Cholodam Emulsion	계 Total	전착계 Spreader	제초제 2.4-D	Hibicides 풀안나 Pulanna	스텝 F-34 Stam F-34	도나도톤 Tonatoton	OMH-30	
—	—	—	—	—	5 496	5 496	—	—	—	—	—	
—	—	—	—	—	23 944	14 368	9 576	—	—	—	—	
—	—	—	—	—	79 770	26 632	35 714	17 424	—	—	—	
—	—	—	—	—	520 404	115 661	387 000	17 743	—	—	—	
1 830	75 000	170	2 450	1 275	98 875	38 554	25 430	1 905	14 872	798	17 316	
—	—	—	—	—	13 077	13 077	—	—	—	—	—	
—	—	—	—	—	—	—	—	—	—	—	—	
—	—	—	—	—	—	—	—	—	—	—	—	
1 830	—	—	2 450	—	—	—	—	—	—	—	—	
—	—	—	—	—	5 306	5 306	—	—	—	—	—	
—	—	—	—	—	—	—	—	—	—	—	—	
—	—	—	—	—	—	—	—	—	—	—	—	
—	—	—	—	—	—	—	—	—	—	—	—	
—	—	—	—	—	—	—	—	—	—	—	—	
—	—	—	—	—	—	—	—	—	—	—	—	
—	—	—	—	—	1 905	—	—	1 905	—	—	—	
—	—	—	—	—	—	—	—	—	—	—	—	
—	75 000	—	—	—	—	—	—	—	—	—	—	
—	—	—	—	—	—	—	—	—	—	—	—	
—	—	—	—	—	—	—	—	—	—	—	—	
—	—	—	—	—	20 780	5 110	—	—	14 872	798	—	
—	—	170	—	1 275	21 788	4 472	—	—	—	—	17 316	
—	—	—	—	—	—	—	—	—	—	—	—	
—	—	—	—	—	—	—	—	—	—	—	—	
—	—	—	—	—	—	—	—	—	—	—	—	
—	—	—	—	—	25 430	—	25 430	—	—	—	—	
—	—	—	—	—	—	—	—	—	—	—	—	
—	—	—	—	—	—	—	—	—	—	—	—	
—	—	—	—	—	—	—	—	—	—	—	—	
—	—	—	—	—	10 589	10 589	—	—	—	—	—	



34. 농 약 소 비  
Pesticide

단위 : 수량...kg

연 도 Year	총 계 Total	살				
		소 계 Total	침기 Mercurial	유제 유제	살기 분수용은유제 Calcium Celosan	살기 포수용은유제 PMA
1 9 6 1	5 556 953	3 421 805		40 769	720 440	—
1 9 6 2	7 420 623	4 604 014		24 829	4 025 371	2 710
1 9 6 3	18 772 129	15 099 244		54 158	13 563 402	114 871
1 9 6 4	23 355 494	18 357 821		278 773	17 161 312	221 434
1 9 6 5	12 728 701	9 432 583		61 636	7 941 639	72 662
서울특별시 Seoul Special City	258 710	77 908		1 317	37 793	1 744
부 산 시 Busan-si	60 856	22 509		81	12 690	2 641
경 기 도 Gyeonggi-do	1 226 606	1 026 717		9 948	845 116	3 567
강 원 도 Gangweon-do	337 581	260 744		2 180	234 747	1 581
충청북도 Chungcheong-bug-do	856 595	431 075		4 664	324 388	2 189
충청남도 Chungcheong-nam-do	1 682 906	1 178 053		7 800	1 052 603	8 340
전라북도 Jeonla-bug-do	1 524 053	1 255 482		6 720	1 197 235	11 006
전라남도 Jeonla-nam-do	2 302 384	1 904 673		8 981	1 822 954	24 067
경상북도 Gyeongsang-bug-do	3 150 145	2 287 256		11 959	1 554 228	7 164
경상남도 Gyeongsang-nam-do	1 301 983	976 921		7 901	850 178	10 198
제 주 도 Jeju-do	26 882	11 245		85	9 707	165

연 도 Year	살				
	석회유황합제 Sulphur Mixed	P C P	오소사이드 Orthocide	화-메 이 트 Hermate	다이센 E-78 Dithane
1 9 6 5	—	—	17 316	18 450	18 000
1 9 6 2	—	—	11 307	—	17 499
1 9 6 3	875 660	—	3 580	13 909	24 853
1 9 6 4	581 220	—	3 459	—	34 359
1 9 6 5	425 430	5 576	4 433	10 946	23 188
서울특별시 Seoul Special City	7 200	40	83	—	277
부 산 시 Busan-si	—	—	—	—	43
경 기 도 Gyeonggi-do	82 260	2 100	930	5 311	1 879
강 원 도 Gangweon-do	13 320	20	190	820	1 274
충청북도 Chungcheong-bug-do	53 640	700	565	361	1 791
충청남도 Chungcheong-nam-do	46 980	260	—	1 151	2 163
전라북도 Jeonla-bug-do	11 790	20	100	749	1 685
전라남도 Jeonla-nam-do	23 940	400	480	149	2 230
경상북도 Gyeongsang-bug-do	170 100	—	960	—	9 214
경상남도 Gyeongsang-nam-do	16 200	1 837	645	2 381	2 525
제 주 도 Jeju-do	—	199	480	24	107

주 : 본표는 농약년도에의함 작년 10월1일부터 금년도 9월30일까지

실 적 표 (1)  
Consumption

Unit: Quantity...kg

균		제					
Fungicides							
네오아소진 Neosagin	EMP	도 말 용 유 제 Mercurial Co- mpound Pusts	피타멜유제 Pitamel Emulsion	DTA-B 유 제 Emulsion	유 황 분 Sulphur Powder	유 산 등 Copper Sulphur	
—	—	—	—	—	—	2 104 160	502 670
—	—	—	—	—	—	338 806	174 087
—	—	—	—	—	—	—	416 525
—	22 230	8 700	—	—	—	—	—
1 250	16 611	15 952	5 665	20 100	678 066	113 405	
193	1 261	15 952	30	1 800	7 000	—	—
720	—	—	2 600	2 600	—	—	—
12	—	—	50	1 300	57 350	11 405	—
—	—	—	30	150	5 226	—	—
—	1 500	—	160	600	33 000	5 700	—
—	600	—	20	400	47 050	9 850	—
—	1 300	—	210	1 500	10 000	10 000	—
100	—	—	810	3 000	10 000	5 00	—
225	11 950	—	710	5 000	448 440	61 700	—
—	—	—	995	3 700	60 000	9 750	—
—	—	—	50	50	—	—	—

균		제					
Fungicides							
다이센 Dithane	다이센 Dithane	파젯트 Parzet	루 젯 트 Tuzet	카 라 센 Karothane	치오메이트 Thiomate	오 소 팔 탄 Orthophaltan	다이 키 논 Diquinon
—	—	—	—	—	—	—	—
—	—	3 309	5 009	—	—	1 087	—
—	—	10 472	10 000	—	8 000	3 814	—
—	—	—	9 983	697	35 000	—	—
7 502	9 131	7 869	6 513	2 771	234	1 620	384
886	1 683	—	147	354	2	—	146
493	445	184	12	—	—	—	—
216	292	2 703	1 616	384	—	205	73
108	512	20	346	200	—	20	—
—	86	108	800	528	202	40	53
5	—	71	682	28	—	50	—
790	567	545	1 082	—	—	150	33
657	608	193	943	111	30	20	—
899	2 700	644	217	8	—	1 085	53
3 405	2 195	3 401	648	936	—	—	26
43	43	—	20	222	—	50	—

Note: This table is classified by pesticide year (From 1 October last year through 30 September this year)

34. 농 약 소 비  
Pesticide

계 속

연 도 Year	살 균 제 Fungicides		살			
	딜 란 Delan	소 계 Total	리 바이 겐 드 Lebycid	씨 디 알 Cidial	이 미 단 Imidan	
1 9 6 1	—	2 120 928	—	—	—	
1 9 6 2	—	2 682 849	—	—	—	
1 9 6 3	—	3 025 442	5 000	—	—	
1 9 6 4	654	3 551 224	29 554	1 161	5 750	
1 9 6 5	—	2 067 700	20 986	1 491	1 153	
서울특별시 Seoul Special City	—	132 541	91	60	3	
부 산 시 Busan-si	—	26 978	39	—	5	
경 기 도 Gyeonggi-do	—	110 720	753	667	503	
강 원 도 Gangweon-do	—	46 575	228	24	—	
충 청 북 도 Chungcheong-bug-do	—	92 317	815	253	11	
충 청 남 도 Chungcheong-nam-do	—	354 758	4 453	291	89	
전 라 북 도 Jeonla-bug-do	—	243 585	2 160	2	12	
전 라 남 도 Jeonla-nam-do	—	297 675	7 936	—	368	
경 상 북 도 Gyeongsang-bug-do	—	530 832	1 382	61	65	
경 상 남 도 Gyeongsang-nam-do	—	217 779	3 107	133	80	
제 주 도 Jeju-do	—	13 940	22	—	17	

연 도 Year	살				
	마 라 테 라 Malatera	BHC 분 Dust 2%	BHC 분 Bust 3%	감 마 돌 Gammadol	디 엘 드 린 Dieldrin
1 9 6 1	—	335 713	282 200	—	—
1 9 6 2	10 060	856 916	358 274	—	4 238
1 9 6 3	15 150	352 448	471 039	5 000	22 963
1 9 6 4	71 660	397 259	589 162	66 079	1 175
1 9 6 5	49 184	170 769	360 288	107 372	6 946
서울특별시 Seoul Special City	106	8 043	4 654	20 811	2 091
부 산 시 Busan-si	1 341	345	1 519	6 384	615
경 기 도 Gyeonggi-do	1 877	19 573	33 531	1 416	881
강 원 도 Gangweon-do	770	7 101	18 248	—	136
충 청 북 도 Chungcheong-bug-do	1 403	8 329	16 028	2 081	115
충 청 남 도 Chungcheong-nam-do	3 728	32 623	77 935	1 811	1 372
전 라 북 도 Jeonla-bng-do	6 534	36 335	47 355	14 718	246
전 라 남 도 Jeonla-nam-do	18 772	22 787	66 928	40 100	317
경 상 북 도 Gyeongsang-bug-do	3 717	14 620	43 103	15 353	589
경 상 남 도 Gyeongsang-nam-do	10 570	19 828	49 054	4 670	577
제 주 도 Jeju-do	366	1 185	1 933	28	7



34. 농 약 소 비  
Pesticide

계 속

연 도 Year	살				
	LM 유 제 40% Em.	MD 유 제 30% Em.	CB 유 제 Em.	새 해 BHC Cere	DL 유 제 50% Em.
1 9 6 1	—	—	—	—	—
1 9 6 2	—	—	—	—	—
1 9 6 3	—	—	—	—	—
1 9 6 4	—	—	—	—	—
1 9 6 5	10 364	1 055	2 685	40 000	2 030
서울특별시 Seoul Special City	524	140	340	—	10
부 산 시 Busan-si	450	—	—	—	300
경 기 도 Gyeonggi-do	2 056	795	297	—	20
강 원 도 Gangweon-do	180	—	—	—	30
충 청 북 도 Chungcheong-bug-do	1 412	—	200	—	40
충 청 남 도 Chungcheong-nam-do	1 926	—	350	8 200	50
전 라 북 도 Jeonla-bug-do	882	40	520	18 400	280
전 라 남 도 Jeonla-nam-do	1 278	70	768	10 800	300
경 상 북 도 Gyeongsang-bug-do	792	10	110	—	200
경 상 남 도 Gyeongsang-nam-do	774	—	100	2 600	800
제 주 도 Jeju-do	90	—	—	—	—

연 도 Year	살				
	수 화 제 75% DDT WP	세 빈 Sevin	훗 솔 Fussol	호 리 돌 Folidol	파 라 치 은 Parathion
1 9 6 1	—	—	—	—	—
1 9 6 2	—	1 587	—	150 000	—
1 9 6 3	86 239	21 600	2 000	—	19 818
1 9 6 4	—	19 915	9 220	—	—
1 9 6 5	49 704	14 993	8 108	81 601	1 313
서울특별시 Seoul Special City	427	1 104	1	1 712	100
부 산 시 Busan-si	225	—	60	56	—
경 기 도 Gyeonggi-do	1 114	283	10	4 405	—
강 원 도 Gangweon-do	—	424	82	1 859	—
충 청 북 도 Chungcheong-bug-do	6 390	315	621	3 820	65
충 청 남 도 Chungcheong-nam-do	7 374	38	18	6 420	515
전 라 북 도 Jeonla-bug-do	4 761	576	181	4 839	380
전 라 남 도 Jeonla-nam-do	5 098	450	61	5 312	223
경 상 북 도 Gyeongsang-bug-do	6 545	5 273	6 769	47 100	—
경 상 남 도 Gyeongsang-nam-do	17 590	6 530	293	5 346	30
제 주 도 Jeju-do	180	—	12	732	—

실 적 표 (3)  
Consumption

Continued

출				제				
Insecticides								
다나치온유제 Danathion Em.	유 제 PHJ Em.	비 산 연 Arsenate	기제유유제 Scakin Oil	BHC 분 0.5% Dust	BHC 분 1% Dust	DDT 분 10% Dust	DDT 분 20% Dust	
—	—	—	—	—	1 352 080	—	—	
—	—	20 036	—	161 238	744 689	245	—	
—	—	47 554	199 647	566 147	476 484	19 150	6 790	
—	9 000	104	193 824	988 686	313 923	50 640	10 245	
1 830	—	24 646	339 140	261 528	91 294	—	—	
20	—	—	846	13 373	49 911	—	—	
120	—	—	—	8 760	—	—	—	
30	—	158	5 616	—	—	—	—	
30	—	—	720	—	9 000	—	—	
20	—	—	6 084	15 280	—	—	—	
30	—	—	14 274	121 359	4 560	—	—	
520	—	—	1 260	34 975	3 500	—	—	
480	—	1 216	2 754	15 073	4 941	—	—	
200	—	23 249	300 078	22 608	4 182	—	—	
380	—	—	4 826	30 100	15 200	—	—	
—	—	23	2 682	—	—	—	—	

출				제			
Insecticides							
메타시텍스 Metasystax	에 카 틴 Ecatin	마 라 치 온 Malathion	소채용 EM for Vegetable	유산니코틴 Nicotine Sulphate	크로르마이트 Chlormite	킬 섹 트 유 제 Kilsect Em	디메토에이트 Dimethoat
—	—	56 434	—	—	—	—	—
—	5 000	29 368	—	2 000	—	—	—
50 000	—	132 691	—	—	—	640	—
25 000	5 683	3 298	—	—	—	700	3
28 304	857	2 200	601	2 873	1 000	17 123	181
1 537	—	1	31	23	—	124	—
152	—	—	—	—	—	5 300	100
3 100	15	—	—	353	—	2 070	—
379	—	—	100	1 058	—	203	—
4 965	210	—	—	—	—	1 242	—
1 324	49	—	—	472	—	1 800	—
1 500	100	180	85	765	—	792	—
934	303	300	80	180	1 000	1 134	—
7 270	—	50	10	—	—	720	—
6 918	150	1 669	—	22	—	3 648	8
225	30	—	295	—	—	90	—

34. 농 약 소 비  
Pesticide

계 속

연 도 Year	살				
	린덴유제 Lindane Em. 12%	헥드린유제 Fedrin Em. 20%	다이빈수화제 Divin WP	크롤덴 Chlor dane Em.	엔드린 Endrin Em.
1 9 6 1	—	—	—	—	—
1 9 6 2	—	—	—	—	—
1 9 6 3	—	—	—	—	—
1 9 6 4	—	—	—	—	—
1 9 6 5	7 990	1 820	10 751	33	2 811
서울특별시 Seoul Special City	7 990	1 440	—	15	402
부 산 시 Busan-si	—	—	—	—	140
경 기 도 Gyeonggi-do	—	350	600	—	—
강 원 도 Gangweon-do	—	—	—	—	75
충청북도 Chungcheong-bug-do	—	—	3 551	9	143
충청남도 Chungcheong-nam-do	—	—	1 950	9	50
전라북도 Jeonla-bug-do	—	—	750	—	165
전라남도 Jeonla-nam-do	—	30	—	—	680
경상북도 Gyeongsang-bug-do	—	—	2 600	—	568
경상남도 Gyeongsang-nam-do	—	—	1 300	—	588
제 주 도 Jeju-do	—	—	—	—	—

연 도 Year	살 총 계 Insecticides	살			
	린덴유제 Lindane Em. 10%	소 계 Total	오브트란 OvotranWP	오스트란 Othotran WP	테디온 Tedion Em.
1 9 6 1	—	—	—	—	—
1 9 6 2	—	36 948	10 149	3 427	7 610
1 9 6 3	2 160	113 844	29 999	6 298	20 000
1 9 6 4	15 000	137 773	—	11 174	27 525
1 9 6 5	—	64 481	452	4 115	11 771
서울특별시 Seoul Special City	—	300	—	2	62
부 산 시 Busan-si	—	—	—	—	—
경 기 도 Gyeonggi-do	—	1 988	—	13	958
강 원 도 Gangweon-do	—	310	—	9	145
충청북도 Chungcheong-bug-do	—	5 663	—	778	798
충청남도 Chungcheong-nam-do	—	4 316	126	165	924
전라북도 Jeonla-bug-do	—	1 587	236	—	433
전라남도 Jeonla-nam-do	—	1 163	90	—	355
경상북도 Gyeongsang-bug-do	—	46 163	—	3 074	7 415
경상남도 Gyeongsang-nam-do	—	2 202	—	74	524
제 주 도 Jeju-do	—	789	—	—	157

실 적 표 (4)  
Consumption

Continued

Insecticides		제						
넥	쫓	린덴분 1% Lindane Dust	다이브롬 Dibrom	지 오 단 Ziodan	데리스근 Derris Root	데리스근분 Retenone Dust	트 리 오 나 Triona	로 단 Rodan
—	—	—	—	—	31 200	—	—	—
—	—	13 150	—	655	2 000	2 584	—	—
—	—	3 050	—	74	—	5 282	3 785	16 635
—	—	—	378	1 765	—	3 736	38 398	1 547
500	—	—	—	—	—	—	—	—
—	—	—	—	—	—	—	—	—
—	—	—	—	—	—	—	—	—
—	—	—	—	—	—	—	—	—
—	—	—	—	—	—	—	—	—
—	—	—	—	—	—	—	—	—
—	—	—	—	—	—	—	—	—
—	—	—	—	—	—	—	—	—
—	—	—	—	—	—	—	—	—
—	—	—	—	—	—	—	—	—
500	—	—	—	—	—	—	—	—
—	—	—	—	—	—	—	—	—
—	—	—	—	—	—	—	—	—

비		Acaricide				제	
오소마이독스 Othomitox WP	펜캅톤유제 Penkapton Em.	아 카 루 Akar	트리치온 Trithion	켈센 Kelthane EC	켈센 MP Kelthane	켈센수화제 Kelthane WP	밀 벅 스 Milbex
—	—	—	—	—	—	—	—
—	—	1 145	3 604	11 013	—	—	—
6 358	15 000	7 948	9 499	18 742	—	—	—
1 442	25 653	20 000	8 681	31 711	3 551	—	4 366
32	8 333	6 409	1 022	9 345	75	4 503	4 763
—	107	29	—	—	—	—	—
—	—	—	—	—	—	—	—
—	392	238	34	216	5	—	107
15	50	27	—	19	—	—	45
—	1 420	830	20	477	70	—	470
—	934	914	—	413	—	—	40
17	330	180	—	291	—	—	25
—	317	103	—	40	—	—	8
—	3 879	3 597	968	7 198	—	4 503	3 918
—	504	360	—	590	—	—	150
—	400	131	—	101	—	—	—



34. 농 약 소 비  
Pesticide

계 속

연 도 Year	살 비 제 Acaricide				소 계 Total
	마 이 트 란 Mitran	FAC-20 Em	모 로 사 이 드 Morocide	뉴 - 마이 트 New-Mite	
1 9 6 1	—	—	—	—	14 220
1 9 6 2	—	—	—	—	96 812
1 9 6 3	—	—	—	—	533 599
1 9 6 4	3 670	—	—	—	1 308 676
1 9 6 5	1 005	8 656	3 000	1 000	1 163 937
서울특별시 Seoul Special City	—	100	—	—	47 961
부 산 시 Busan-si	—	—	—	—	11 369
경 기 도 Gyeonggi-do	—	25	—	—	87 181
강 원 도 Gangweon-do	—	—	—	—	29 952
청 충 북 도 Chungcheong-bug-do	—	800	—	—	327 540
충 청 남 도 Chungcheong-nam-do	—	800	—	—	145 779
전 라 북 도 Jeonla-bug-do	—	75	—	—	23 399
전 라 남 도 Jeonla-nam-do	—	250	—	—	98 873
경 상 북 도 Gyeongsang-bug-do	1 005	6 606	3 000	1 000	285 894
경 상 남 도 Gyeongsang-nam-do	—	—	—	—	105 081
제 주 도 Jeju-do	—	—	—	—	908

연 도 Year	기				
	카 맥 스 Karmex	임 상 수 중 MCP	시 마 진 Simazine	2.45-TP	옥 신 Auxin
1 9 6 1	—	—	—	—	—
1 9 6 2	—	—	—	5 804	—
1 9 6 3	633	300	41	—	2 800
1 9 6 4	—	—	—	101	—
1 9 6 5	—	—	—	157	148
서울특별시 Seoul Special City	—	—	—	5	—
부 산 시 Busan-si	—	—	—	—	—
경 기 도 Gyeonggi-do	—	—	—	3	21
강 원 도 Gangweon-do	—	—	—	7	—
충 청 북 도 Chungcheong-bug-do	—	—	—	5	7
충 청 남 도 Chungcheong-nam-do	—	—	—	34	5
전 라 북 도 Jeonla-bug-do	—	—	—	32	—
전 라 남 도 Jeonla-nam-do	—	—	—	11	—
경 상 북 도 Gyeongsang-bug-do	—	—	—	—	—
경 상 남 도 Gyeongsang-nam-do	—	—	—	60	115
제 주 도 Jeju-do	—	—	—	—	—

실 적 표 (5)  
Consumption

Continued

기		Others						타	
헵타크롤분제 Heptachlor Dust	헵타크롤유제 Heptachlor Em.	알 드 린 Aldrin	2.4-D Hibicides	PCP Hibicides	스 템 Stam	F-34	플 아 나 Pulanna	수 Su Jung	중 2.4-D
—	—	—	9 610	—	—	—	—	—	—
67 808	—	1 374	9 527	—	—	—	—	—	—
416 174	4 152	27 682	26 600	12 000	—	—	11 714	—	750
836 290	3 742	356 798	27 090	—	—	—	12 033	—	—
897 689	4 325	151 620	7 953	12 433	—	3 617	1 320	—	—
16 667	1 111	7 809	7	214	—	15	50	—	—
8 139	1 133	663	43	7	—	1	—	—	—
50 270	18	26 304	253	3 081	—	1 095	60	—	—
28 609	80	—	35	399	—	84	10	—	—
302 232	75	9 191	299	2 446	—	755	—	—	—
129 925	150	5 149	587	1 756	—	242	—	—	—
6 322	340	12 098	2 122	—	—	—	100	—	—
81 144	306	10 325	2 144	855	—	160	300	—	—
242 829	1 087	12 661	675	3 271	—	1 160	—	—	—
31 550	25	66 924	1 784	404	—	105	800	—	—
2	—	496	4	—	—	—	—	—	—

Others		타				
아 토 닉 Atonik	도 마 도 토 Tomadoton	MH-30	전 착 제 Spreaders	에 칠 부 로 마 이 드 Methylbromide	DDVP	훈 연 제 Smoke
—	—	—	4 610	—	—	—
—	—	1 220	11 079	—	—	—
—	—	4 142	26 611	—	—	—
2 069	—	5 356	65 075	—	—	122
6 094	211	17 840	46 370	8 342	119	5 699
3 557	15	94	9 888	8 342	18	169
—	—	62	709	—	—	612
208	—	2 217	2 290	—	—	1 361
110	76	30	441	—	1	70
189	13	6 777	4 991	—	—	560
48	32	2 989	3 972	—	—	890
175	20	24	1 723	—	—	443
93	55	1 206	1 450	—	100	724
385	—	4 398	19 063	—	—	365
1 168	—	33	1 742	—	—	371
161	—	10	101	—	—	134

35. 농 약 자 금 별  
Pesticide Import

단위 : 수량...kg  
금액...\$

연	Year	총 수	A				
			Total		I		
			수량	금액	수량	금액	유 산 동
Year	Quantity	Value	Quantity	Value	Quantity	Value	
	1 9 6 1	1 019 553	506 743 <sup>25</sup>	1 019 553	506 743 <sup>25</sup>	228 067	57 061 <sup>75</sup>
	1 9 6 2	1 170 557	1 379 440 <sup>67</sup>	1 159 057	1 289 755 <sup>67</sup>	99 896	24 974
	1 6 6 3	2 184 208	1 754 089 <sup>11</sup>	1 630 169	1 165 426 <sup>76</sup>	443 100	110 686 <sup>38</sup>
	1 9 6 4	1 237 167	2 250 253 <sup>757</sup>	729 052	1 276 533 <sup>651</sup>	—	—
	1 9 6 5	1 835 772	2 565 680	953 861	1 666 557	—	—
경 북 농 약 공 사	Gyeong-bug Pesticide Co.	87 656	165 214	50 703	125 664	—	—
서 울 농 약 주 식 회 사	Seoul Pesticide Stock Co.	12 452	50 968	4 530	8 821	—	—
한 국 농 약 주 식 회 사	Korea Pesticide Stock Co.	905 887	826 870	336 074	634 190	—	—
경 기 농 약 사	Gyeong Gi Pesticide Co.	34 456	137 632	9 038	16 900	—	—
동 아 약 화 학 주 식 회 사	Dong-A Chemical Co.	28 470	66 284	21 504	30 428	—	—
대 림 화 학 공 업 사	Dae-Lim Chemical Industrial Co.	9 000	1 575	9 000	1 575	—	—
아 주 화 학 공 업 사	A-zoo Chemical Industrial Co.	3 157	8 296	1 165	1 000	—	—
조 선 삼 공 주 식 회 사	Jo-seon Samgong Co.	19 524	79 731	17 224	67 173	—	—
미 동 산 업 주 식 회 사	Mi Dong Industrial Co.	18 311	87 095	175	1 050	—	—
주 식 회 사 유 한 양 행	Yu-Han Chemical Co.	—	—	—	—	—	—
대 한 농 약 화 학 주 식 회 사	Dae-Han Chemical Pesticide Co.	14 747	6 656	13 250	2 368	—	—
대 전 농 약 사	Dae-Jeon Pesticide Co.	975	170	975	170	—	—
동 화 농 약 공 업 사	Dong-Hwa Pesticide Industrial Co.	9 675	1 693	9 675	1 693	—	—
동 양 제 약 소	Dong-Yang Pharmaceutical Co.	1 000	2 650	—	—	—	—
대 풍 신 약 주 식 회 사	Dae-Pung New Chemical Co.	1 250	2 825	—	—	—	—
상 록 화 학 공 업 주 식 회 사	Sang-Rog Chemical Industrial Co.	96 213	233 383	83 514	208 501	—	—
미 성 실 업 주 식 회 사	Mi-Seong Trade Co.	17 614	55 533	13 054	43 820	—	—
한 진 농 약 주 식 회 사	Han-Jin Pesticide Stock Co.	14 000	10 283	14 000	10 283	—	—
동 광 화 학 공 업 주 식 회 사	Dong-Gwang Chemical Industrial Co.	74 236	161 319	7 000	4 100	—	—
제 일 농 산 주 식 회 사	Jeill Nongsan Co.	42 450	7 428	42 450	7 428	—	—
중 앙 농 약 공 업 주 식 회 사	Jung-Ang Pesticide Industrial Co.	33 307	62 596	28 809	51 656	—	—
농 협 중 앙 회	N. A. C. F.	237 079	552 594	214 999	424 530	—	—
전 북 농 약 주 식 회 사	Jeon-book Pesticide Co.	92 011	9 984	3 922	1 784	—	—
영 일 화 학 공 업 주 식 회 사	Young Eil Chemical Industrial Co.	14 700	9 333	14 700	9 333	—	—
한 국 농 약 기 업 공 사	Korea Pesticide Enterprise Co.	22 100	7 090	22 100	7 090	—	—
일 진 농 약 공 업 주 식 회 사	Eill-Zin Chemical Industrial Co.	9 000	1 800	9 000	1 800	—	—
삼 진 농 약 공 업 주 식 회 사	Sam-Zin Chemical Co.	28 160	7 172	27 000	5 200	—	—
성 보 실 업 주 식 회 사	Seong-Boo Trade Co.	8 342	9 506	—	—	—	—



35. 농 약 자 금 별  
Pesticide Import

계속

연 Year	별	A					
		카 라 셴 Karathane		B H C 원 제 BHC Materials		린 먼 원 제 Linden Materials	
		수 Quantity	금 액 Value	수 Quantity	금 액 Value	수 Quantity	금 액 Value
1 9 6 1		—	—	68 770	19 255 <sup>60</sup>	100	400
1 9 6 2		—	—	474 724	118 681	8 655	34 620
1 9 6 3		694	1 843 <sup>65</sup>	206 990	50 914 <sup>80</sup>	8 440	10 365
1 9 6 4		—	—	—	—	—	—
1 9 6 5		3 542	9 217	148 282	27 501	9 100	23 626
경 북 농 약 공 사	Gyeong-bug Pesticide Co.	—	—	—	—	—	—
서 울 농 약 주 식 회 사	Seoul Pesticide Stock Co.	—	—	—	—	2 200	5 500
한 국 농 약 주 식 회 사	Korea Pesticide Stock Co.	3 542	9 217	—	—	—	—
경 기 농 약 사	Gyeong-Gi Pesticide Co.	—	—	—	—	—	—
동 아 약 화 학 주 식 회 사	Dong-A Chemical Co.	—	—	3 432	652	1 050	2 940
대 림 화 학 공 업 사	Dae-Lim Chemical Industrial Co.	—	—	9 000	1 575	—	—
아 주 화 학 공 업 사	A-zoo Chemical Industrial Co.	—	—	—	—	—	—
조 선 삼 공 주 식 회 사	Jo-seon Sangong Co.	—	—	—	—	—	—
미 동 산 업 주 식 회 사	Mi-Dong Industrial Co.	—	—	—	—	—	—
주 식 회 사 유 한 양 행	Yu-Han Chemical Co.	—	—	—	—	—	—
대 한 농 약 화 학 주 식 회 사	Dea-Han Chemical Pesticide Co.	—	—	13 250	2 368	—	—
대 전 농 약 사	Dae-Jeon Pesticide Co.	—	—	975	170	—	—
동 화 농 약 공 업 사	Dong-Hwa Pesticide Industrial Co.	—	—	9 675	1 693	—	—
동 양 제 약 소	Dong-Yang Pharmaceutical Co.	—	—	—	—	—	—
대 품 신 약 주 식 회 사	Dae-Pung New Chemical Co.	—	—	—	—	—	—
상 록 화 학 공 업 주 식 회 사	Sang-Rog Chemical Industrial Co.	—	—	—	—	—	—
미 성 실 업 주 식 회 사	Mi-Seong Trade Co.	—	—	—	—	—	—
한 진 농 약 주 식 회 사	Han-Jin Pesticide Stock Co.	—	—	—	—	—	—
동 광 화 학 공 업 주 식 회 사	Dong-Gwang Chemical Industrial Co.	—	—	6 000	1 200	1 000	2 900
제 일 농 산 주 식 회 사	Je ill-Nongsan Co.	—	—	42 450	7 428	—	—
중 앙 농 약 공 업 주 식 회 사	Jung-Ang Pesticide Industrial Co.	—	—	—	—	1 650	4 108
농 협 중 앙 회	N.A.C.F	—	—	—	—	—	—
전 북 농 약 주 식 회 사	Jeon-book Pesticide Co.	—	—	—	—	—	—
영 일 화 학 공 업 주 식 회 사	Young Eil Chemical Industrial Co.	—	—	7 500	1 575	2 200	5 478
한 국 농 약 기 업 공 사	Korea Pesticide Enterprise Co.	—	—	20 000	3 840	1 000	2 700
일 진 농 약 공 업 주 식 회 사	Eill-Zin Chemical Industrial Co.	—	—	9 000	1 800	—	—
삼 진 농 약 주 식 회 사	Sam-Zin Chemical Co.	—	—	27 000	5 200	—	—
성 보 실 업 주 식 회 사	Seong-Boo Trade Co.	—	—	—	—	—	—

주: 농약도입실적표는 그 계수가 본표의 계수와 중복되기에 생략하였음. 1965년 도 농약자금은 전부 KFX자금입.



35. 농 약 자 금 별  
Pesticide Import

계 속

연	Year	별	A				I	
			테 디 온 유 제 Tedion Emulsion		오 브 트 란 Ovetran		오 소 트 란 othotran	
			수 량 Quantity	금 액 Value	수 량 Quantity	금 액 Value	수 량 Quantity	금 액 Value
	1 9 6 1		32 000	48 000	6 178	6 178	—	—
	1 9 6 2		10 010	15 015	—	—	7 004	12 081 <sup>90</sup>
	1 9 6 3		—	—	29 999	30 576	6 298	12 281 <sup>10</sup>
	1 9 6 4		27 612	41 817 <sup>90</sup>	—	—	11 610	20 470 <sup>48</sup>
	1 9 6 5		25 296	37 944	—	—	7 745	13 059
경 북 농 약 공 사	Gyeong-bug Pesticide Co.		—	—	—	—	—	—
서 울 농 약 주 식 회 사	Seoul Pesticide Stock Co.		—	—	—	—	—	—
한 국 농 약 주 식 회 사	Korea Pesticide Stock Co.		—	—	—	—	—	—
경 기 농 약 사	Gyeong-gi Pesticide Co.		—	—	—	—	—	—
동 아 약 화 학 주 식 회 사	Dong-A Chemical Co.		—	—	—	—	—	—
대 림 화 학 공 업 사	Dae-Lim Chemical Industrial Co.		—	—	—	—	—	—
아 주 화 학 공 업 사	A-Zoo Chemical Industrial Co.		—	—	—	—	—	—
조 선 삼 공 주 식 회 사	Jo-seon Samgong Co.		—	—	—	—	—	—
미 동 산 업 주 식 회 사	Mi-dong Industrial Co.		—	—	—	—	—	—
주 식 회 사 유 한 양 행	Yu-Han Chemical Co.		—	—	—	—	—	—
대 한 농 약 화 학 주 식 회 사	Dae-Han Chemical Pesticide Co.		—	—	—	—	—	—
대 전 농 약 사	Dae-Jeon Pesticide Co.		—	—	—	—	—	—
동 화 농 약 공 업 사	Dong-Hwa Pesticide Industrial Co.		—	—	—	—	—	—
동 양 제 약 소	Dong-Yang Pharmaceutical Co.		—	—	—	—	—	—
대 풍 신 약 주 식 회 사	Dae-Pung New Chemical Co.		—	—	—	—	—	—
상 록 화 학 공 업 주 식 회 사	Sang-Rog Chemical Industrial Co.		25 296	37 944	—	—	—	—
미 성 실 업 주 식 회 사	Mi-Seung Trade Co.		—	—	—	—	—	—
한 진 농 약 주 식 회 사	Han-Jin Pesticide Stock Co.		—	—	—	—	—	—
동 광 화 학 공 업 주 식 회 사	Dong-Gwang Chemical Industrial Co.		—	—	—	—	—	—
제 일 농 산 주 식 회 사	Je-ill Nongsan Co.		—	—	—	—	—	—
중 앙 농 약 공 업 주 식 회 사	Jung-Ang Pesticide Industrial Co.		—	—	—	—	—	—
농 협 중 앙 회	N. A. C. F.		—	—	—	—	7 745	13 059
전 북 농 약 주 식 회 사	Jeon-Book Pesticide Co.		—	—	—	—	—	—
영 일 화 학 공 업 주 식 회 사	Young Eil Chemical Industrial Co.		—	—	—	—	—	—
한 국 농 약 기 업 공 사	Korea Pesticide Enterprise Co.		—	—	—	—	—	—
일 진 농 약 공 업 주 식 회 사	Eill-Zin Chemical Industrial Co.		—	—	—	—	—	—
삼 진 농 약 주 식 회 사	Sam-Zin Chemical Co.		—	—	—	—	—	—
성 보 실 업 주 식 회 사	Seong-Boo Trade Co.		—	—	—	—	—	—





35. 농 약 자 금 별  
Pesticide Import

계 속

연 Year	별	A					
		파 제 트 Parzet		지 오 단 Zlodan		트 리 지 온 Trithion	
		수 량 Quantity	금 액 Value	수 량 Quantity	금 액 Value	수 량 Quantity	금 액 Value
1 9 6 1		—	—	—	—	—	—
1 9 6 2		7 657	8 384 <sup>41</sup>	2 000	3 000	3 603	7 025 <sup>85</sup>
1 9 6 3		—	—	—	—	18 180	34 000
1 9 6 4		20 110	23 013 <sup>92</sup>	—	—	—	—
1 9 6 5		—	—	—	—	9 038	16 900
경 북 농 약 공 사	Gyeong-Bug Pesticide Co.	—	—	—	—	—	—
서 울 농 약 주 식 회 사	Seoul Pesticide Stock Co.	—	—	—	—	—	—
한 국 농 약 주 식 회 사	Korea Pesticide Stock Co.	—	—	—	—	—	—
경 기 농 약 사	Gyeong-Gi Pesticide Co.	—	—	—	—	9 038	16 900
동 아 약 화 학 주 식 회 사	Dong-A Chemical Co.	—	—	—	—	—	—
대 림 화 학 공 업 사	Dae-Lim Chemical Industrial Co.	—	—	—	—	—	—
아 주 화 학 공 업 사	A-zoo Chemical Industrial Co.	—	—	—	—	—	—
조 선 삼 공 주 식 회 사	Jo-seon Samgong Co.	—	—	—	—	—	—
미 동 산 업 주 식 회 사	Mi-Dong Industrial Co.	—	—	—	—	—	—
주 식 회 사 유 한 양 행	Yu-Han Chemical Co.	—	—	—	—	—	—
대 한 농 약 화 학 주 식 회 사	Dae-Han Chemical Pesticide Co.	—	—	—	—	—	—
대 전 농 약 사	Dae-Jeon Pesticide Co.	—	—	—	—	—	—
동 화 농 약 공 업 사	Dong-Hwa Pesticide Industrial Co.	—	—	—	—	—	—
동 양 제 약 소	Dong-Yang Pharmaceutical Co.	—	—	—	—	—	—
대 풍 신 약 주 식 회 사	Dae-Pung New Chemical Co.	—	—	—	—	—	—
상 록 화 학 공 업 주 식 회 사	Sang-Rog Chemical Industrial Co.	—	—	—	—	—	—
미 성 실 업 주 식 회 사	Mi-Seong Trade Co.	—	—	—	—	—	—
한 진 농 약 주 식 회 사	Han-Jin Pesticide Stock Co.	—	—	—	—	—	—
동 광 화 학 공 업 주 식 회 사	Dong-Gwang Chemical Industrial Co.	—	—	—	—	—	—
제 일 농 산 주 식 회 사	Je-illNongsan Co.	—	—	—	—	—	—
중 앙 농 약 공 업 주 식 회 사	Jung-Ang Pesticide Industrial Co.	—	—	—	—	—	—
농 협 중 앙 회	N. A. C. F.	—	—	—	—	—	—
전 북 농 약 주 식 회 사	Jeon-Book Pesticide Co.	—	—	—	—	—	—
영 일 화 학 공 업 주 식 회 사	Young Eil Chemical Industrial Co.	—	—	—	—	—	—
한 국 농 약 기 업 공 사	Korea Pesticide Enterprise Co.	—	—	—	—	—	—
일 진 농 약 공 업 주 식 회 사	Eill-Zin Chemical Industrial Co.	—	—	—	—	—	—
삼 진 농 약 주 식 회 사	Sam-Zin Chemical Co.	—	—	—	—	—	—
성 보 실 업 주 식 회 사	Seong-Boo Trade Co.	—	—	—	—	—	—



35. 농 약 자 금 별  
Pesticide Import

계 속

연 Year	별	A					
		로 단 Rodan		디 프 테 렉 스 Dipterex		유 산 니 코 틴 Nicotine Sulphate	
		수 Quantity	금 액 Value	수 Quantity	금 액 Value	수 Quantity	금 액 Value
1 9 6 1		37 850	43 527 <sup>50</sup>	—	—	—	—
1 9 6 2		—	—	67 520	121 536	4 265	17 443 <sup>85</sup>
1 9 6 3		18 182	16 909 <sup>26</sup>	—	—	—	—
1 9 6 4		—	—	79 426	134 634	—	—
1 9 6 5		—	—	109 950	184 829	—	—
경 북 농 약 공 사	Gyeong-bug Pesticide Co.	—	—	—	—	—	—
서 울 농 약 주 식 회 사	Seoul Pesticide Stock Co.	—	—	—	—	—	—
한 국 농 약 주 식 회 사	Korea Pesticide Stock Co.	—	—	109 950	184 829	—	—
경 기 농 약 사	Gyeong-gi Pesticide Co.	—	—	—	—	—	—
동 아 약 화 학 주 식 회 사	Dong-A Chemical Co.	—	—	—	—	—	—
대 립 화 학 공 업 사	Dae-Lim Chemical Industrial Co.	—	—	—	—	—	—
아 주 화 학 공 업 사	A-Zoo Chemical Industrial Co.	—	—	—	—	—	—
조 선 삼 공 주 식 회 사	JooSeon Sangong Co.	—	—	—	—	—	—
미 동 산 업 주 식 회 사	Mi-Dong industrial Co.	—	—	—	—	—	—
주 식 회 사 유 한 양 행	Yu-Han Chemical Co.	—	—	—	—	—	—
대 한 농 약 화 학 주 식 회 사	Dae-Han Chemical Pesticide Co.	—	—	—	—	—	—
대 전 농 약 사	Dae-Jeon Pesticide Co.	—	—	—	—	—	—
동 화 농 약 공 업 사	Dong-Hwa Pesticide Industrial Co.	—	—	—	—	—	—
동 양 제 약 소	Dong-Yang Phamceutical Co.	—	—	—	—	—	—
대 풍 신 약 주 식 회 사	Dae-Pung New Chemical Co.	—	—	—	—	—	—
상 록 화 학 공 업 주 식 회 사	Sang-Rog Chemical Industrial Co.	—	—	—	—	—	—
미 성 실 업 주 식 회 사	Mi-Seung Trade Co.	—	—	—	—	—	—
한 진 농 약 주 식 회 사	Han-Jin Pesticide Stock Co.	—	—	—	—	—	—
동 광 화 학 공 업 주 식 회 사	Dong-Gwang Chemical Industrial Co.	—	—	—	—	—	—
제 일 농 산 주 식 회 사	Jeill NongSan Co.	—	—	—	—	—	—
중 앙 농 약 공 업 주 식 회 사	Jung Ang Pesticide Industrial Co.	—	—	—	—	—	—
농 협 중 앙 회	N. A. C. F.	—	—	—	—	—	—
전 북 농 약 주 식 회 사	Jeon-book Pesticide Co.	—	—	—	—	—	—
영 일 화 학 공 업 주 식 회 사	Young-Eil Chemical Industrial Co.	—	—	—	—	—	—
한 국 농 약 기 업 공 사	Korea Pesticide Enterprise Co.	—	—	—	—	—	—
일 진 농 약 공 업 주 식 회 사	Eill-Zin Chemical Industrial Co.	—	—	—	—	—	—
삼 진 농 약 주 식 회 사	Sam-Zin Chemical Co.	—	—	—	—	—	—
성 보 실 업 주 식 회 사	Seong-Boo Trade Co.	—	—	—	—	—	—



35. 농 약 자 금 별  
Pesticide Import

계속

연	Year	별	A					
			알드린원제 AldrinMaterials		헵타크롤유제 Heptachlor Emulsion		팔탄 Phaltan	
			수 Quantity	금 Value	수 Quantity	금 Value	수 Quantity	금 Value
	1 9 6 1		—	—	—	—	—	—
	1 9 6 2		6 100	8 418	—	—	1 087	2 050
	1 9 6 3		8 569	18 004 <sup>88</sup>	7 286	6 848	3 814	6 720
	1 9 6 4		5 885	13 785 <sup>89</sup>	—	—	3 699	6 518
	1 9 6 5		7 226	15 196	—	—	4 779	7 542
경 북 농 약 공 사	Gyeong-bug Pesticide Co.		—	—	—	—	4 779	7 542
서 울 농 약 주 식 회 사	Seoul Pesticide Stock Co.		1 330	2 846	—	—	—	—
한 국 농 약 주 식 회 사	Korea Pesticide Stock Co.		—	—	—	—	—	—
경 기 농 약 사	Gyeong-gi Pesticide Co.		—	—	—	—	—	—
동 아 약 화 학 주 식 회 사	Dong-A Chemical Co.		—	—	—	—	—	—
대 림 화 학 공 업 사	Dae-Lim Chemical Industrial Co.		—	—	—	—	—	—
아 주 화 학 공 업 사	A-Zoo Chemical Industrial Co.		—	—	—	—	—	—
조 선 삼 공 주 식 회 사	JooSeon Samgong Co.		—	—	—	—	—	—
미 동 산 업 주 식 회 사	Mi-Dong Industrial Co.		—	—	—	—	—	—
주 식 회 사 유 한 양 행	Yu-Han Chemical Co.		—	—	—	—	—	—
대 한 농 약 화 학 주 식 회 사	Dae-Han Chemical Pesticide Co.		—	—	—	—	—	—
대 전 농 약 사	Dae-Jeon Pesticide Co.		—	—	—	—	—	—
동 화 농 약 공 업 사	Dong-Hwa Pesticide Industrial Co.		—	—	—	—	—	—
동 양 제 약 소	Dong-Yang Pharmceutical Co.		—	—	—	—	—	—
대 풍 신 약 주 식 회 사	Dae-Pung New Chemical Co.		—	—	—	—	—	—
상 록 화 학 공 업 주 식 회 사	Sang-Rog Chemical Industrial Co.		—	—	—	—	—	—
미 성 실 업 주 식 회 사	Mi-Seung Trade Co.		5 896	12 350	—	—	—	—
한 진 농 약 주 식 회 사	Han-Jin Pesticide Stock co.		—	—	—	—	—	—
동 광 화 학 공 업 주 식 회 사	Dong Gwang Chemical Industrial Co.		—	—	—	—	—	—
제 일 농 산 주 식 회 사	Jeill Nong San Co.		—	—	—	—	—	—
중 앙 농 약 공 업 주 식 회 사	Jung Ang Pesticide Industrial Co.		—	—	—	—	—	—
농 협 중 앙 회	N.A.C.F.		—	—	—	—	—	—
전 북 농 약 주 식 회 사	Jeon-book Pesticide Co.		—	—	—	—	—	—
영 일 화 학 공 업 주 식 회 사	Young-Eil Chemical Industrial Co.		—	—	—	—	—	—
한 국 농 약 기 업 공 사	Korea Pesticide Enterprise Co.		—	—	—	—	—	—
일 진 농 약 공 업 주 식 회 사	Eill-Zin Chemical Industrial Co.		—	—	—	—	—	—
삼 진 농 약 주 식 회 사	Sam-Zin Chemical Co.		—	—	—	—	—	—
성 보 실 업 주 식 회 사	Seong-Boo Trade Co.		—	—	—	—	—	—



35. 농 약 자 금 별  
Pesticide Import

계 속

연 Year	별	A						I	
		리바이깃드유제 Lebaycid Emulsion		카 맥 스 Karmax		디엘드린 50% Dieldrin		수 Quantity	금 Value
		수 Quantity	금 Value	수 Quantity	금 Value	수 Quantity	금 Value		
1 9 6 1		—	—	—	—	—	—	—	
1 9 6 2		—	—	—	—	—	—	—	
1 9 6 3		5 000	16 750	633	3 360	2 363	4 942.40	—	
1 9 6 4		31 020	90 264	—	—	—	—	—	
1 9 6 5		36 646	122 759	—	—	—	—	—	
경 북 농 약 공 사	Gyeong-bug Pesticide Co.	—	—	—	—	—	—	—	
서 울 농 약 주 식 회 사	Seoul Pesticide Co.	—	—	—	—	—	—	—	
한 국 농 약 주 식 회 사	Korea Pesticide Stock Co.	36 646	122 759	—	—	—	—	—	
경 기 농 약 사	Gyeonggi Pesticide Co.	—	—	—	—	—	—	—	
동 아 약 화 학 주 식 회 사	Dong-A Chemical Co.	—	—	—	—	—	—	—	
대 림 화 학 공 업 사	Dae-Lim Chemical Industrial Co.	—	—	—	—	—	—	—	
아 주 화 학 공 업 사	A-Zoo Chemical Industrial Co.	—	—	—	—	—	—	—	
조 선 삼 공 주 식 회 사	Jooseon Samgong Co.	—	—	—	—	—	—	—	
미 동 산 업 주 식 회 사	Mi-dong Stock Industrial Co.	—	—	—	—	—	—	—	
주 식 회 사 유 한 양 행	Yu-Han Chemical Co.	—	—	—	—	—	—	—	
대 한 농 약 화 학 주 식 회 사	Dae-Han Chemical Pesticide Co.	—	—	—	—	—	—	—	
대 전 농 약 사	Dae-Jeon Pesticide Co.	—	—	—	—	—	—	—	
동 화 농 약 공 업 사	Dong-Hwa Pesticide Industrial Co.	—	—	—	—	—	—	—	
동 양 제 약 소	Dong-Yang Pharmaceutical Co.	—	—	—	—	—	—	—	
대 풍 신 약 주 식 회 사	Dae-Pung New Chemical Co.	—	—	—	—	—	—	—	
상 록 화 학 공 업 주 식 회 사	Sang-Rog Chemical Industrial Co.	—	—	—	—	—	—	—	
미 성 실 업 주 식 회 사	Mi-Seong Trade Co.	—	—	—	—	—	—	—	
한 진 농 약 주 식 회 사	Han-Jin Pesticide Stock Co.	—	—	—	—	—	—	—	
동 광 화 학 공 업 주 식 회 사	Dong Gwang Chemical Industrial Co.	—	—	—	—	—	—	—	
제 일 농 산 주 식 회 사	Jeill Nongsan Co.	—	—	—	—	—	—	—	
중 앙 농 약 공 업 주 식 회 사	Jung-Ang Pesticide Industrial Co.	—	—	—	—	—	—	—	
농 협 중 앙 회	N. A. C. F.	—	—	—	—	—	—	—	
전 북 농 약 주 식 회 사	Jeon-book Pesticide Co.	—	—	—	—	—	—	—	
영 일 화 학 공 업 주 식 회 사	Young-Eil Chemical Industrial Co.	—	—	—	—	—	—	—	
한 국 농 약 기 업 공 사	Korea Pesticide Enterprise Co.	—	—	—	—	—	—	—	
일 진 농 약 공 업 주 식 회 사	Eill-Zin Chemical Industrial Co.	—	—	—	—	—	—	—	
삼 진 농 약 주 식 회 사	Sam-Zin Chemical Co.	—	—	—	—	—	—	—	
성 보 실 업 주 식 회 사	Seong-Boo Trade Co.	—	—	—	—	—	—	—	









35. 농 약 자 금 별  
Pesticide Import

계 속

연 Year	별	K				F	
		스미치온원제 Sumithion Materials		지오단 Ziodan		도마도톤 Tomatoton	
		수 Quantity	금 Value	수 Quantity	금 Value	수 Quantity	금 Value
1 9 6 1		—	—	—	—	—	—
1 9 6 2		—	—	—	—	—	—
1 9 6 3		9 000	40 140	1 345	3 295 <sup>25</sup>	235	1 974
1 9 6 4		42 560	152 134 <sup>20</sup>	—	—	494	2 519 <sup>40</sup>
1 9 6 5		42 093	138 906	—	—	1	928
경북농약공사	Gyeong-Bug Pesticide Co.	—	—	—	—	—	—
서울농약주식회사	Seoul Pesticide Stock Co.	—	—	—	—	—	—
한국농약주식회사	Korea Pesticide Stock Co.	—	—	—	—	—	—
경기농약사	Gyeong-Gi Pesticide Co.	—	—	—	—	—	—
동아약화학주식회사	Dong-A Chemical Co.	—	—	—	—	—	—
대림화학공업사	Dae-Lim Chemical Industrial Co.	—	—	—	—	—	—
아주화학공업사	A-zoo Chemical Industrial Co.	—	—	—	—	—	—
조선삼공주식회사	Jo-seon Sangong Co.	—	—	—	—	—	—
미동산업주식회사	Mi-Dong Industrial Co.	—	—	—	—	—	—
주식회사유한양행	Yu-Han Chemical Co.	—	—	—	—	—	—
대한농약화학주식회사	Dae-Han Chemical Pesticide Co.	—	—	—	—	—	—
대전농약사	Dae-Jeon Pesticide Co.	—	—	—	—	—	—
동화농약공업사	Dong-Hwa Pesticide Industrial Co.	—	—	—	—	—	—
동양제약소	Dong-Yang Pharmaceutical Co.	—	—	—	—	—	—
대풍신약주식회사	Dae-Pung New Chemical Co.	—	—	—	—	—	—
상록화학공업주식회사	Sang-Rog Chemical Industrial Co.	—	—	—	—	1	928
미성실업주식회사	Mi-Seong Trade Co.	—	—	—	—	—	—
한진농약주식회사	Han-Jin Pesticide Stock Co.	—	—	—	—	—	—
동광화학공업주식회사	Dong-Gwang Chemical Industrial Co.	42 093	138 906	—	—	—	—
제일농산주식회사	Je-ill Nong-San Co.	—	—	—	—	—	—
중앙농약공업주식회사	Jung-Ang Pesticide Industrial Co.	—	—	—	—	—	—
농협중앙회	N. A. C. F.	—	—	—	—	—	—
전북농약주식회사	Jeon-Book Pesticide Co.	—	—	—	—	—	—
영일화학공업주식회사	Young-Eill Chemical Industrial Co.	—	—	—	—	—	—
한국농약기업공사	Korea Pesticide Enterprise Co.	—	—	—	—	—	—
일진농약공업주식회사	Eill-Zin Chemical Industrial Co.	—	—	—	—	—	—
삼진농약주식회사	Sam-Zin Chemical Co.	—	—	—	—	—	—
성보실업주식회사	Seong-Boo Trade Co.	—	—	—	—	—	—



35. 농 약 자 금 별  
Pesticide Import

계 속

연 Year	별	K F					
		시 마 진 Simazine		훗 소 루 Fussol		P C P Quantity	
		수 량 Quantity	금 액 Value	수 량 Quantity	금 액 Value	수 량 Quantity	금 액 Value
1961		—	—	—	—	—	—
1962		—	—	—	—	—	—
1963		204	999 <sup>80</sup>	2 000	11 332	12 000	5 280
1964		—	—	9 221	53 482 <sup>38</sup>	—	—
1965		—	—	22 080	128 064	40 860	18 263
경 북 농 약 공 사	Gyeong-Bug Pesticide Co.	—	—	—	—	17 000	6 766
서 울 농 약 주 식 회 사	Seoul Pesticide Stock Co.	—	—	—	—	—	—
한 국 농 약 주 식 회 사	Korea Pesticide Stock Co.	—	—	—	—	—	—
경 기 농 약 사	Gyeong-Gi Pesticide Co.	—	—	—	—	—	—
동 아 약 화 학 주 회 식 사	Dang-A Chemical Co.	—	—	—	—	—	—
대 립 화 학 공 업 사	Dae-Lim Chemical Industrial Co.	—	—	—	—	—	—
아 주 화 학 공 업 사	A-zoo Chemical Industrial Co.	—	—	—	—	—	—
조 선 삼 공 주 식 회 사	Jo-seon Samgong Co.	—	—	—	—	—	—
미 동 산 업 주 식 회 사	Mi-Dong Industrial Co.	—	—	—	—	—	—
주 식 회 사 유 한 양 행	Yu-Han Chemical Co.	—	—	—	—	—	—
대 한 농 약 화 학 주 식 회 사	Dae-Han Chemical Pesticide Co.	—	—	—	—	—	—
대 전 농 약 사	Dae-Jeon Pesticide Co.	—	—	—	—	—	—
동 화 농 약 공 업 사	Dong-Hwa Pesticide Industrial Co.	—	—	—	—	—	—
동 양 제 약 소	Dong-Yang Pharmaceutical Co.	—	—	—	—	—	—
대 풍 신 약 주 식 회 사	Dae-Pung New Chemical Co.	—	—	—	—	—	—
상 록 화 학 공 업 주 식 회 사	Sang-Rog Chemical Industrial Co.	—	—	—	—	—	—
미 성 실 업 주 식 회 사	Mi-Seong Trade Co.	—	—	—	—	2 860	2 431
한 진 농 약 주 식 회 사	Han-Jin Pesticide Stock Co.	—	—	—	—	—	—
동 광 화 학 공 업 주 식 회 사	Dong-Gwang Chemical Industrial Co.	—	—	—	—	18 000	6 516
제 일 농 산 주 식 회 사	Je-ill Nong-San Co.	—	—	—	—	—	—
중 앙 농 약 공 업 주 식 회 사	Jung-Ang Pesticide Industrial Co.	—	—	—	—	3 000	2 550
농 협 중 앙 회	N. A. C. F.	—	—	22 080	128 064	—	—
전 북 농 약 주 식 회 사	Jeon-Book Pesticide Co.	—	—	—	—	—	—
영 일 화 학 공 업 주 식 회 사	Young Eil Chemical Industrial Co.	—	—	—	—	—	—
한 국 농 약 기 업 공 사	Korea Pesticide Enterprise Co.	—	—	—	—	—	—
일 진 농 약 공 업 주 식 회 사	Eill-Zin Chemical Industrial Co.	—	—	—	—	—	—
삼 진 농 약 주 식 회 사	Sam-Zin Chemical Co.	—	—	—	—	—	—
성 보 실 업 주 식 회 사	Seong-Boo Trade Co.	—	—	—	—	—	—



35. 농 약 자 금 별  
Pesticide Import

계 속

연	Year	별	K				F	
			D D V P 원 제 DDVP Materials		부라에스엠원제 Blas-M Materials		미 루 벅 스 Milbex	
			수 량 Quantity	금 액 Value	수 량 Quantity	금 액 Value	수 량 Quantity	금 액 Value
	1 9 6 1		—	—	—	—	—	—
	1 9 6 2		—	—	—	—	—	—
	1 9 6 3		—	—	—	—	—	—
	1 9 6 4		8 645	51 096	957	11 967 <sup>75</sup>	4 366	19 380
	1 9 6 5		7 858	44 046	—	—	10 680	47 419
경 북 농 약 공 사	Gyeong-Bug Pesticide Co.		2 552	12 760	—	—	—	—
서 울 농 약 주 식 회 사	Seoul Pesticide Stock Co.		—	—	—	—	—	—
한 국 농 약 주 식 회 사	Korea Pesticide Stock Co.		—	—	—	—	—	—
경 기 농 약 사	Gyeong-Gi Pesticide Co.		—	—	—	—	—	—
동 아 약 화 학 주 식 회 사	Dong-A Chemical Co.		4 806	28 836	—	—	—	—
대 림 화 학 공 업 사	Dea-Lim Chemical Industrial Co.		—	—	—	—	—	—
아 주 화 학 공 업 사	A-zoo Chemical Industrial Co.		—	—	—	—	—	—
조 선 삼 공 주 식 회 사	Jo-seon Sangong Co.		—	—	—	—	—	—
미 동 산 업 주 식 회 사	Mi-Dong Industrial Co.		—	—	—	—	10 680	47 41
주 식 회 사 유 한 양 행	Yu-Han Chemical Co.		—	—	—	—	—	—
대 한 농 약 화 학 주 식 회 사	Dae-Han Chemical Pesticide Co.		—	—	—	—	—	—
대 전 농 약 사	Dae-Jeon Pesticide Co.		—	—	—	—	—	—
동 화 농 약 공 업 사	Dong-Hwa Pesticide Industrial Co.		—	—	—	—	—	—
동 양 제 약 소	Dong-Yang Pharmaceutical Co.		—	—	—	—	—	—
대 풍 신 약 주 식 회 사	Dae-Pung New Chemical Co.		—	—	—	—	—	—
상 록 화 학 공 업 주 식 회 사	Sang-Rog Chemical Industrial Co.		—	—	—	—	—	—
미 성 실 업 주 식 회 사	Mi-Seong Trade Co.		—	—	—	—	—	—
한 진 농 약 주 식 회 사	Han-Jin Pesticide Stock Co		—	—	—	—	—	—
동 광 화 학 공 업 주 식 회 사	Dong-Gwaug Chemical Industrial Co.		—	—	—	—	—	—
계 일 농 산 주 식 회 사	Je-ill Nong San Co.		—	—	—	—	—	—
중 앙 농 약 공 업 주 식 회 사	Jung-Ang Pesticide Industrial Co.		500	2 450	—	—	—	—
농 협 중 앙 회	N. A. C. F.		—	—	—	—	—	—
전 북 농 약 주 식 회 사	Jeon-Book Pesticide Co.		—	—	—	—	—	—
영 일 화 학 공 업 주 식 회 사	Young Eil Chemical Industrial Co.		—	—	—	—	—	—
한 국 농 약 기 업 공 사	Korea Pesticide Enterprise Co.		—	—	—	—	—	—
일 진 농 약 공 업 주 식 회 사	Eill-Zin Chemical Industrial Co.		—	—	—	—	—	—
삼 진 농 약 주 식 회 사	Sam-Zin Chemical Co.		—	—	—	—	—	—
성 보 실 업 주 식 회 사	Seong-Boo Trade Co.		—	—	—	—	—	—





35. 농 약 자 금 별  
Pesticide Import

계 속

연 Year	별	K				F	
		켈 쉰 M F Kelthean MF		켈 쉰 A P Kelthean AP		머 퍼 독 스 Murfortox	
		수 Quantity	금 Value	수 Quantity	금 Value	수 Quantity	금 Value
1 9 6 1		—	—	—	—	—	—
1 9 6 2		—	—	—	—	—	—
1 9 6 3		—	—	—	—	—	—
1 9 6 4		4 173	11 572	4 994	8 252.20	5 120	20 480
1 9 6 5		7 068	19 672	—	—	—	—
경 북 농 약 공 사	Gyeong-bug Pesticide Co.	—	—	—	—	—	—
서 울 농 약 주 식 회 사	Seoul Pesticide Stock Co.	—	—	—	—	—	—
한 국 농 약 주 식 회 사	KoreaPesticide Stock Co.	7 068	19 672	—	—	—	—
경 기 농 약 사	Gyeong-gi Pesticide Co.	—	—	—	—	—	—
동 아 약 화 학 주 식 회 사	Dong-A Chemical Stock Co.	—	—	—	—	—	—
대 림 화 학 공 업 사	Dae-lim Chemical Industrial Co.	—	—	—	—	—	—
아 주 화 학 공 업 사	Azoo Chemical Industrial Co.	—	—	—	—	—	—
조 선 삼 공 주 식 회 사	Joseon Samgong Co.	—	—	—	—	—	—
미 동 산 업 주 식 회 사	Mi-Dong Industrial Co.	—	—	—	—	—	—
주 식 회 사 유 한 양 행	Yu-Han Chemical Co.	—	—	—	—	—	—
대 한 농 약 화 학 주 식 회 사	Dae-Han Chemical Pesticide Co.	—	—	—	—	—	—
대 전 농 약 사	Dae-Jeon Pesticide Co.	—	—	—	—	—	—
동 화 농 약 공 업 사	Dong-Hwa Pesticide Industrial Co.	—	—	—	—	—	—
동 양 제 약 소	Dong-Yang Pharmaceutical Co.	—	—	—	—	—	—
대 풍 신 약 주 식 회 사	Dae-Pung New Chemical Co.	—	—	—	—	—	—
상 록 화 학 공 업 주 식 회 사	Sang-Rog Chemical Industrial Co.	—	—	—	—	—	—
미 성 실 업 주 식 회 사	Mi-Seong Trade Co.	—	—	—	—	—	—
한 진 농 약 주 식 회 사	Han-Jin Pesticide Stock Co.	—	—	—	—	—	—
동 광 화 학 공 업 주 식 회 사	Dong-Gwang Chemical Industrial Co.	—	—	—	—	—	—
제 일 농 산 주 식 회 사	Jeill Nong San Co.	—	—	—	—	—	—
중 앙 농 약 공 업 주 식 회 사	Jung-Ang Pesticide Industrial Co.	—	—	—	—	—	—
농 협 중 앙 회	N. A. C. F.	—	—	—	—	—	—
전 북 농 약 주 식 회 사	Jeon-Book Pesticide Co.	—	—	—	—	—	—
영 일 화 학 공 업 주 식 회 사	Yeong-il Chemical Industrial Co.	—	—	—	—	—	—
한 국 농 약 기 업 공 사	Han-Kug Pesticide Co.	—	—	—	—	—	—
일 진 농 약 공 업 주 식 회 사	Il Jin Pesticide Co.	—	—	—	—	—	—
삼 진 농 약 주 식 회 사	Sam-Jin Pesticide Co.	—	—	—	—	—	—
성 보 실 업 주 식 회 사	Seong-Boo Trade Co.	—	—	—	—	—	—



35. 농 약 자 금 별  
Pesticide Import

계 속

연 Year	별	K				F	
		디 메 토 에 이 트 Dimathoate		씨 디 알 원 제 Cidial Materials		아 토 닉 Atonic	
		수 Quantity	금 액 Value	수 Quantity	금 액 Value	수 Quantity	금 액 Value
1 9 6 1		—	—	—	—	—	—
1 9 6 2		—	—	—	—	—	—
1 9 6 3		—	—	—	—	—	—
1 9 6 4		1 800	7 200	2 420	14 517.40	2 004	14 888
1 9 6 5		—	—	7 300	39 858	3 451	25 636
경 북 농 약 공 사	Gyeong-bug Pesticide Co.	—	—	—	—	—	—
서 울 농 약 주 식 회 사	Seoul Pesticide Stock Co.	—	—	3 300	18 018	—	—
한 국 농 약 주 식 회 사	Korea Pesticide Stock Co.	—	—	—	—	—	—
경 기 농 약 사	Gyeong-gi Pesticide Co.	—	—	—	—	—	—
동 아 약 화 학 주 식 회 사	Dong-A Chemical Stock Co.	—	—	—	—	—	—
대 립 화 학 공 업 사	Dae-Lim Chemical Industrial Co.	—	—	—	—	—	—
아 주 화 학 공 업 사	Azoo Chemical Industrial Co.	—	—	—	—	—	—
조 선 삼 공 주 식 회 사	Joseon Samgong Co.	—	—	2 300	12 558	—	—
미 동 산 업 주 식 회 사	Mi-Dong Chemical Co.	—	—	—	—	3 451	25 636
주 식 회 사 유 한 양 행	Yu-Han Chemical Co.	—	—	—	—	—	—
대 한 농 약 화 학 주 식 회 사	Dae-Han Chemical Pesticide Co.	—	—	—	—	—	—
대 전 농 약 사	Dae-Jeon Pesticide Industrial Co.	—	—	—	—	—	—
동 화 농 약 공 업 사	Dong-Hwa Pesticide Industrial Co.	—	—	—	—	—	—
동 양 제 약 소	Dong-Yang Pharmaceutical Co.	—	—	—	—	—	—
대 풍 신 약 주 식 회 사	Dae-Pung New Chemical Co.	—	—	—	—	—	—
상 록 화 학 공 업 주 식 회 사	Sang-Rog Chemical Industrial Co.	—	—	—	—	—	—
미 성 실 업 주 식 회 사	Mi-Seong Trade Co.	—	—	1 700	9 282	—	—
한 진 농 약 주 식 회 사	Han-Jin Pesticide Stock Co.	—	—	—	—	—	—
동 광 화 학 공 업 주 식 회 사	Dong-Gwang Chemical Industrial Co.	—	—	—	—	—	—
제 일 농 산 주 식 회 사	Jeill Nong San Co.	—	—	—	—	—	—
중 앙 농 약 공 업 주 식 회 사	Jung-Ang Pesticide Industrial Co.	—	—	—	—	—	—
농 협 중 앙 회	N. A. C. F.	—	—	—	—	—	—
전 북 농 약 주 식 회 사	Jeon-book Pesticide Co.	—	—	—	—	—	—
영 일 화 학 공 업 주 식 회 사	Yeong-il Chemical Industrial Co.	—	—	—	—	—	—
한 국 농 약 기 업 공 사	Han-Kug Pesticide Co.	—	—	—	—	—	—
일 진 농 약 공 업 주 식 회 사	Il-Jin Pestide Co.	—	—	—	—	—	—
삼 진 농 약 주 식 회 사	Sam-Jin Pesticide Co.	—	—	—	—	—	—
성 보 실 업 주 식 회 사	Seong-Boo Trade Co.	—	—	—	—	—	—



35. 농 약 자 금 별  
Pesticide Import

계 속

연	Year	별	K				F	
			아 라 모 스 원 제 Almos Technical		다 이 션 스테인 레 스 Dithan Stainless		메 칠 부 로 마 이 트 Methyl Bromide	
			수 량 Quantity	금 액 Value	수 량 Quantity	금 액 Value	수 량 Quantity	금 액 Value
	1 9 6 1		—	—	—	—	—	—
	1 9 6 2		—	—	—	—	—	—
	1 9 6 3		—	—	—	—	—	—
	1 9 6 4		—	—	—	—	—	—
	1 9 6 5		600	3 960	99	674	8 342	9 506
경 북 농 약 공 사	Gyeong-bug Pesticide Co.		—	—	99	674	—	—
서 울 농 약 주 식 회 사	Seoul Pesticide Stock Co.		600	3 960	—	—	—	—
한 국 농 약 주 식 회 사	Korea Pesticide Stock Co.		—	—	—	—	—	—
경 기 농 약 사	Gyeong-gi Pesticide Co.		—	—	—	—	—	—
동 아 약 화 학 주 식 회 사	Dong-A Chemical Co.		—	—	—	—	—	—
대 림 화 학 공 업 사	Dae-Lim Chemical Industrial Co.		—	—	—	—	—	—
아 주 화 학 공 업 사	Azoo Chemical Industrial Co.		—	—	—	—	—	—
조 선 삼 공 주 식 회 사	Joseon Sangong Co.		—	—	—	—	—	—
미 동 산 업 주 식 회 사	Mi-Dong Industrial Co.		—	—	—	—	—	—
주 식 회 사 유 한 양 행	Yu-Han Chemical Co.		—	—	—	—	—	—
대 한 농 약 화 학 주 식 회 사	Dae-Han Chemical Pesticide Co.		—	—	—	—	—	—
대 전 농 약 사	Dae-Jeon Pesticide Co.		—	—	—	—	—	—
동 화 농 약 공 업 사	Dong-Hwa Pesticide Industrial Co.		—	—	—	—	—	—
동 양 제 약 소	Dong-Yang Pharmaceutical Co.		—	—	—	—	—	—
대 풍 신 약 주 식 회 사	Dae-Pung New Chemical Co.		—	—	—	—	—	—
상 록 화 학 공 업 주 식 회 사	Sang-Rog Chemical Industrial Co.		—	—	—	—	—	—
미 성 실 업 주 식 회 사	Mi-Seong Trade Co.		—	—	—	—	—	—
한 진 농 약 주 식 회 사	Han-Jin Pesticide Stock Co.		—	—	—	—	—	—
동 광 화 학 공 업 주 식 회 사	Dong-Gwang Chemical Industrial Co.		—	—	—	—	—	—
제 일 농 산 주 식 회 사	Jeill Nong San Co.		—	—	—	—	—	—
중 앙 농 약 공 업 주 식 회 사	Jung-Ang Pesticide Industrial Co.		—	—	—	—	—	—
농 협 중 앙 회	N.A.C.F.		—	—	—	—	—	—
전 북 농 약 주 식 회 사	Jeon-Book Pesticide Co.		—	—	—	—	—	—
영 일 화 학 공 업 주 식 회 사	Yeong-il Chemical Industrial Co.		—	—	—	—	—	—
한 국 농 약 기 업 공 사	Han-kug Pesticide Co.		—	—	—	—	—	—
일 진 농 약 공 업 주 식 회 사	Il-Jin Pesticide Co.		—	—	—	—	—	—
삼 진 농 약 주 식 회 사	Saw-Jin Pesticide Co.		—	—	—	—	—	—
성 보 실 업 주 식 회 사	Seong-Boo Trade Co.		—	—	—	—	8 342	9 506



35. 농 약 자 금 별  
Pesticide Imporet

계 속

연 year	별	K				F	
		프리미엄말리치온 Premium malathion		개량메티시스독스 Metasystox		디엘드린원제 Dieldrin Materials	
		수 Quantity	량 금 Value	액	수 Quantity	량 금 Value	액
1 9 6 1		—	—	—	—	—	—
1 9 6 2		—	—	—	—	—	—
1 9 6 3		—	—	—	—	—	—
1 9 6 4		—	—	—	—	—	—
1 9 6 5		1 160	1 972	10 000	21 000	1 992	7 296
경 북 농 약 공 사	Gyeong-bug Pesticide Co.	—	—	—	—	—	—
서 울 농 약 주 식 회 사	Seoul Pesticide Stock Co.	—	—	—	—	—	—
한 국 농 약 주 식 회 사	Korea Pesticide Stock Co.	—	—	10 000	21 000	—	—
경 기 농 약 사	Gyeong-gi Pesticide Co.	—	—	—	—	—	—
동 아 약 화 학 주 식 회 사	Dong-A Chemical Stock Co.	—	—	—	—	—	—
대 림 화 학 공 업 사	Dae-Lim Chemical Industrial Co.	—	—	—	—	—	—
아 주 화 학 공 업 사	Azoo Chemical Industrial Co.	—	—	—	—	1 992	7 296
조 선 삼 공 주 식 회 사	Josun Samgong Co.	—	—	—	—	—	—
미 동 산 업 주 식 회 사	Mi-Dong Chemical Co.	—	—	—	—	—	—
주 식 회 사 유 한 양 행	Yu-Han Chemical Co.	—	—	—	—	—	—
대 한 농 약 화 학 주 식 회 사	Dae-Han Chemical Pesticide Co.	—	—	—	—	—	—
대 전 농 약 사	Dae-Jeon Pesticide Industrial Co.	—	—	—	—	—	—
동 화 농 약 공 업 사	Dong-Hwa Pesticide Industrial Co.	—	—	—	—	—	—
동 양 제 약 소	Dong-Yang Pharmaceutical Co.	—	—	—	—	—	—
대 풍 신 약 주 식 회 사	Dae-Pung New Chemical Co.	—	—	—	—	—	—
상 록 화 학 공 업 주 식 회 사	Sang-Rog Chemical Industrial Co	—	—	—	—	—	—
미 성 실 업 주 식 회 사	Mi-Seong Trade Co.	—	—	—	—	—	—
한 진 농 약 주 식 회 사	Han-Jin Pesticide Stock Co.	—	—	—	—	—	—
동 광 화 학 공 업 주 식 회 사	Dong-Gwang Chemical Industrial Co.	—	—	—	—	—	—
제 일 농 산 주 식 회 사	Jeill Nong San Co.	—	—	—	—	—	—
중 앙 농 약 공 업 주 식 회 사	Jung-Ang Pesticide Industrial Co.	—	—	—	—	—	—
농 형 중 앙 회	N. A. C.F.	—	—	—	—	—	—
전 북 농 약 주 식 회 사	Jeon-book Pesticide Co.	—	—	—	—	—	—
영 일 화 학 공 업 주 식 회 사	Yeong-il Chemical Industrial Co.	—	—	—	—	—	—
한 국 농 약 기 업 공 사	Han-kug Pesticide Co.	—	—	—	—	—	—
일 진 농 약 공 업 주 식 회 사	il-Jin Pesticide Co.	—	—	—	—	—	—
삼 진 농 약 주 식 회 사	Sam-Jin Pesticide Co.	1 160	1 972	—	—	—	—
성 보 실 업 주 식 회 사	Seong-Boo Trade Co.	—	—	—	—	—	—





35. 농 약 자 금 별  
Pesticide Imporet

계 속

연 Year	별	K				F	
		에 카 친 Ekatin		호 리 돌 원 제 Follidol Materials		테 로 드 린 원 제 Terodrin Materials	
		수 량 Quantity	금 액 Value	수 량 Quantity	금 액 Value	수 량 Quantity	금 액 Value
1 9 6 1		—	—	—	—	—	—
1 9 6 2		—	—	—	—	—	—
1 9 6 3		—	—	—	—	—	—
1 9 6 4		—	—	—	—	—	—
1 9 6 5		4 400	13 860	20 000	25 000	2 000	14 780
경 북 농 약 공 사	Gyeong-bug Pesticide Co.	4 400	13 860	—	—	—	—
서 울 농 약 주 식 회 사	Seoul Pesticide Stock Co.	—	—	—	—	—	—
한 국 농 약 주 식 회 사	Korea Pesticide Stock Co.	—	—	20 000	25 000	2 000	14 780
경 기 농 약 사	Gyeong-gi Pesticide Co.	—	—	—	—	—	—
동 아 약 화 학 주 식 회 사	Dong-A Chemical Stock Co.	—	—	—	—	—	—
대 림 화 학 공 업 사	Dae-Lim Chemical Industrial Co.	—	—	—	—	—	—
아 주 화 학 공 업 사	Azoo Chemical Industrial Co.	—	—	—	—	—	—
조 선 삼 공 주 식 회 사	Joseon Sanggong Co.	—	—	—	—	—	—
미 동 산 업 주 식 회 사	Mi-Dong Industrial Co.	—	—	—	—	—	—
주 식 회 사 유 한 양 행	Yu-Han Chemical Co.	—	—	—	—	—	—
대 한 농 약 화 학 주 식 회 사	Dae-Han Chemical Pesticide Co.	—	—	—	—	—	—
대 전 농 약 사	Dae-Jeon Pesticide Co.	—	—	—	—	—	—
동 화 농 약 공 업 사	Dong-Hwa Pesticide Industrial Co.	—	—	—	—	—	—
동 양 제 약 소	Dong-Yang Pharmaceutical Co.	—	—	—	—	—	—
대 풍 신 약 주 식 회 사	Dae-Pung New Chemical Co.	—	—	—	—	—	—
상 록 화 학 공 업 주 식 회 사	Sang-Rog Chemical Industrial Co.	—	—	—	—	—	—
미 성 실 업 주 식 회 사	Mi-Seong Trade Co.	—	—	—	—	—	—
한 진 농 약 주 식 회 사	Han-Jin Pesticide Stock Co.	—	—	—	—	—	—
동 광 화 학 공 업 주 식 회 사	Dong-Gwang Chemical Industrial Co.	—	—	—	—	—	—
제 일 농 산 주 식 회 사	Jeill Nong San Co.	—	—	—	—	—	—
중 앙 농 약 공 업 주 식 회 사	Jung-Ang Pesticide Industrial Co.	—	—	—	—	—	—
농 협 중 앙 회	N. A. C. F.	—	—	—	—	—	—
전 북 농 약 주 식 회 사	Jeon-Book Pesticide Co.	—	—	—	—	—	—
영 일 화 학 공 업 주 식 회 사	Young Eil Chemical Industrial Co.	—	—	—	—	—	—
한 국 농 약 기 업 공 사	Korea Pesticids Enterprise Co.	—	—	—	—	—	—
일 진 농 약 공 업 주 식 회 사	Eill Zin Chemical Industrial Co.	—	—	—	—	—	—
삼 진 농 약 주 식 회 사	Sam Zin Chemical Co.	—	—	—	—	—	—
성 보 실 업 주 식 회 사	Seong-Boo Trade Co.	—	—	—	—	—	—



36. 농 업 용 기 구 기  
Number of Agricultural Impelments

단위:대

연 Year	별	경 운 기 Flow Machine			병 총 해 방 anti-insect	
		계 Total	쟁 기 Plow	동 력 Power Driven	계 Total	인력살분기 Hand Power
1 9 6 1		617 796	617 766	30	30 877	9 592
1 9 6 2		844 706	844 613	93	56 302	17 456
1 9 6 3		862 645	862 259	386	87 843	26 466
1 9 6 4		951 939	951 286	653	113 681	29 813
1 9 6 5		979 243	978 132	1 111	149 876	31 653
서울특별시	Seoul Special Ctiy	2 521	2 487	34	687	317
부 산 시	Busan-si	3 182	3 173	9	226	55
경 기 도	Gyeonggi-do	94 473	94 361	112	18 161	6 426
강 원 도	Gangweon-do	73 490	73 427	63	4 231	1 253
충 청 북 도	Chungcheong-bug-do	65 689	65 617	72	10 565	2 003
충 청 남 도	Chungcheong-nam-do	53 535	53 357	178	25 264	2 932
전 라 북 도	Jeonla-bug-do	54 113	53 864	249	7 879	1 742
전 라 남 도	Jeonla-nam-do	113 662	113 510	152	30 142	5 969
경 상 북 도	Gyeongsang-bug-do	263 058	262 958	100	28 168	8 522
경 상 남 도	Gyeongsang-nam-do	218 111	217 980	131	21 861	2 377
제 주 도	Jeju-do	37 409	37 398	11	2 692	57

연 Year	별	풍 구 Winding Machine		제 승 기 Stra Rope Machine		
		인 력 Hand	동 력 Power Driven	계 Total	족 답 Footing	동 력 Power Driven
1 9 6 1		86 045	5 082	38 595	38 564	31
1 9 6 2		136 872	4 789	49 178	49 103	75
1 9 6 3		150 392	4 350	50 255	50 141	114
1 9 6 4		170 921	5 766	58 020	57 811	209
1 9 6 5		203 562	6 461	61 280	61 019	261
서울특별시	Seoul Special City	1 635	50	315	306	9
부 산 시	Busan-si	331	56	224	224	—
경 기 도	Gyeonggi-do	41 030	761	12 638	12 618	20
강 원 도	Gangweon-do	7 794	106	3 104	3 099	5
충 청 북 도	Chungcheong-bug-do	14 252	127	3 080	3 075	5
충 청 남 도	Chungcheong-nam-do	22 919	962	6 877	6 870	7
전 라 북 도	Jeonla-bug-do	8 813	721	5 062	5 062	—
전 라 남 도	Jeonla-nam-do	23 008	1 130	10 657	10 602	55
경 상 북 도	Gyeongsang-bug-do	42 253	417	7 605	7 587	—
경 상 남 도	Gyeongsang-nam-do	27 471	1 949	11 645	11 503	142
제 주 도	Jeju-do	14 056	182	73	73	—

계 보 유 상 황 표 (1)  
and Machine Owned by Farm-Household

Unit : Each

계 기 구 equipment		탈 곡 기 Threshing Machine						계 Total
인력분무기 Hand Sprayer	동력방제기구 anti-power equipment	합 계 Total	그 네 Rake Thresher	회 전 Rolling				
				계 Total	인 력 Hand	동 력 Power Driven		
20 975	310	651 535	426 892	224 643	219 849	4 794	91 127	
38 132	714	704 095	424 810	279 285	271 263	8 022	141 661	
58 306	3 071	760 901	466 685	294 216	284 721	9 495	154 742	
78 735	5 133	825 230	490 198	335 032	320 422	14 610	176 687	
110 644	7 579	883 744	518 502	365 242	346 333	18 909	210 023	
296	74	2 166	113	2 053	1 941	112	1 685	
151	20	1 502	175	1 327	1 110	217	387	
10 739	996	75 208	28 493	46 715	45 212	1 503	41 791	
2 466	512	26 424	7 668	18 756	18 464	292	7 900	
8 136	426	39 630	7 662	31 968	31 207	761	14 379	
21 235	1 097	98 664	59 429	39 235	37 000	2 235	23 881	
5 451	686	190 785	177 523	13 262	10 391	2 871	9 534	
23 070	1 103	228 996	190 731	38 265	34 027	4 238	24 138	
18 028	1 618	104 500	4 324	100 176	98 689	1 487	42 670	
18 658	826	87 897	15 315	72 582	68 063	4 519	29 420	
2 414	221	27 972	27 069	903	229	674	14 238	

가 마 니 기 계 Straw Bag Machine				양 수 기 Pump			파 종 기 Sowing Machine	제 초 기 Weeder
계 Total	수 직 Handling	족 답 Footing	동 력 Power Driven	계 Total	인 력 Hand	동 력 Power Driven		
412 505	384 187	28 314	4	31 067	27 331	3 736	257	219 774
467 309	429 832	37 455	22	41 730	29 438	12 292	1 469	353 624
399 776	353 718	45 993	65	40 231	27 060	13 171	190	305 610
471 543	433 829	37 672	42	46 604	31 254	15 350	177	394 720
464 734	423 392	41 288	54	51 903	25 874	26 029	303	400 530
296	247	48	1	198	71	127	1	396
67	15	52	—	144	37	107	—	2 621
73 964	71 366	2 589	9	9 551	4 866	4 685	48	15 442
26 776	25 964	805	7	1 850	126	1 724	34	17 730
62 371	61 215	1 155	1	1 434	214	1 220	4	28 727
57 840	49 895	7 940	5	9 254	6 146	3 108	30	16 112
46 364	43 994	2 352	18	15 329	12 738	2 591	60	21 517
79 321	74 815	4 503	3	3 251	336	2 915	49	16 141
								184 784
83 159	78 790	4 363	6	7 139	863	6 276	44	
34 550	17 078	17 469	3	3 736	474	3 262	30	96 674
26	13	12	1	17	3	14	3	386

36. 농업용기구기계보유상황표(2)

계속

Number of Agricultural Implements and Machine Owned by Farm-Household

Continued

연 Year	별	기 타 농 기 타 구 Other Agricultural Implements					
		현 미 기 Huller	정 미 기 Rice Polishing Machine	제 분 기 Flour Mill Machine	제 면 기 Noodle Making Machine	조 면 기 CottonGin	타 면 기 Willowing Machine
1 9 6 1		17 584	31 579	14 064	2 852	2 086	3 775
1 9 6 2		16 421	32 680	15 703	4 008	2 235	3 583
1 9 6 3		16 863	32 589	15 219	3 862	2 079	3 293
1 9 6 4		20 566	38 658	18 935	5 897	2 188	3 699
1 9 6 5		22 047	41 034	20 686	5 749	2 236	3 564
서울특별시	Seoul Special City	200	310	216	296	17	49
부산시	Busan-si	63	161	80	85	8	8
경기도	Gyeonggi-do	3 728	6 316	2 958	640	307	795
강원도	Gangweon-do	1 674	2 539	1 505	694	99	252
충청북도	Chungcheong-bug-do	1 934	2 667	1 993	638	139	202
충청남도	Chungcheong-nam-do	3 285	4 959	2 572	858	199	403
전라북도	Jeonla-bug-do	1 949	3 661	1 239	316	203	278
전라남도	Jeonla-nam-do	2 675	8 720	2 305	278	625	725
경상북도	Gyeongsang-bug-do	3 915	5 179	4 026	947	272	399
경상남도	Gyeongsang-nam-do	2 598	6 050	3 309	976	347	414
제주도	Jeju-do	26	472	483	21	20	39

연 Year	별	농 업 용 원 동 기 Agricultural motor					
		합 Total		원 동 기 Motor		전 동 기 Electric motor	
		대 수 Each	마 력 HP	대 수 Each	마 력 HP	대 수 Each	마 력 HP
1 9 6 1		3 542	...	...	...	...	...
1 9 6 2		27 160	...	...	...	...	...
1 9 6 3		25 123	...	...	...	...	...
1 9 6 4		38 250	376 585	33 914	304 187	4 336	72 398
1 9 6 5		40 047	358 348	35 983	286 034	4 064	72 314
서울특별시	Seoul Special City	273	2 957	213	1 689	60	1 268
부산시	Busan-si	267	2 081	218	1 589	49	492
경기도	Gyeonggi-do	6 926	75 714	6 440	64 858	486	10 856
강원도	Gangweon-do	2 190	20 975	2 057	18 953	133	2 022
충청북도	Chungcheong-bug-do	2 836	31 557	2 406	25 553	430	6 004
충청남도	Chungcheong-nam-do	5 928	52 524	5 222	41 809	706	10 715
전라북도	Jeonla-bug-do	6 004	45 933	5 270	35 489	734	10 444
전라남도	Jeonla-nam-do	172	1 718	128	951	44	767
경상북도	Gyeongsang-bug-do	7 532	42 707	6 773	27 997	759	14 710
경상남도	Gyeongsang-nam-do	7 180	73 285	6 527	58 347	653	14 938
제주도	Jeju-do	739	8 897	729	8 799	10	98

# 농작물 생산

AGRICULTURAL PRODUCTION

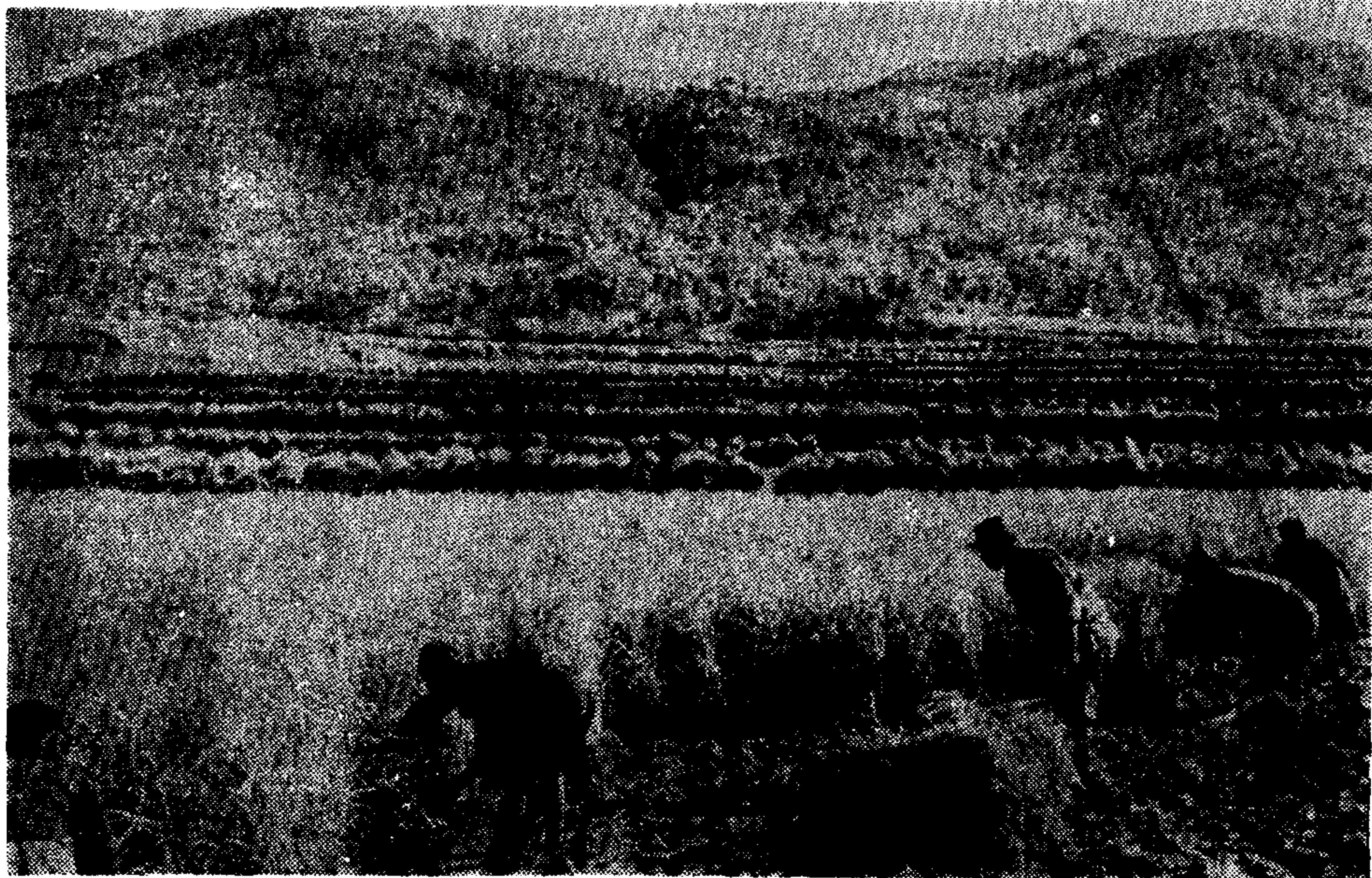

농 산 물 생 산 량  
Agricultural Production

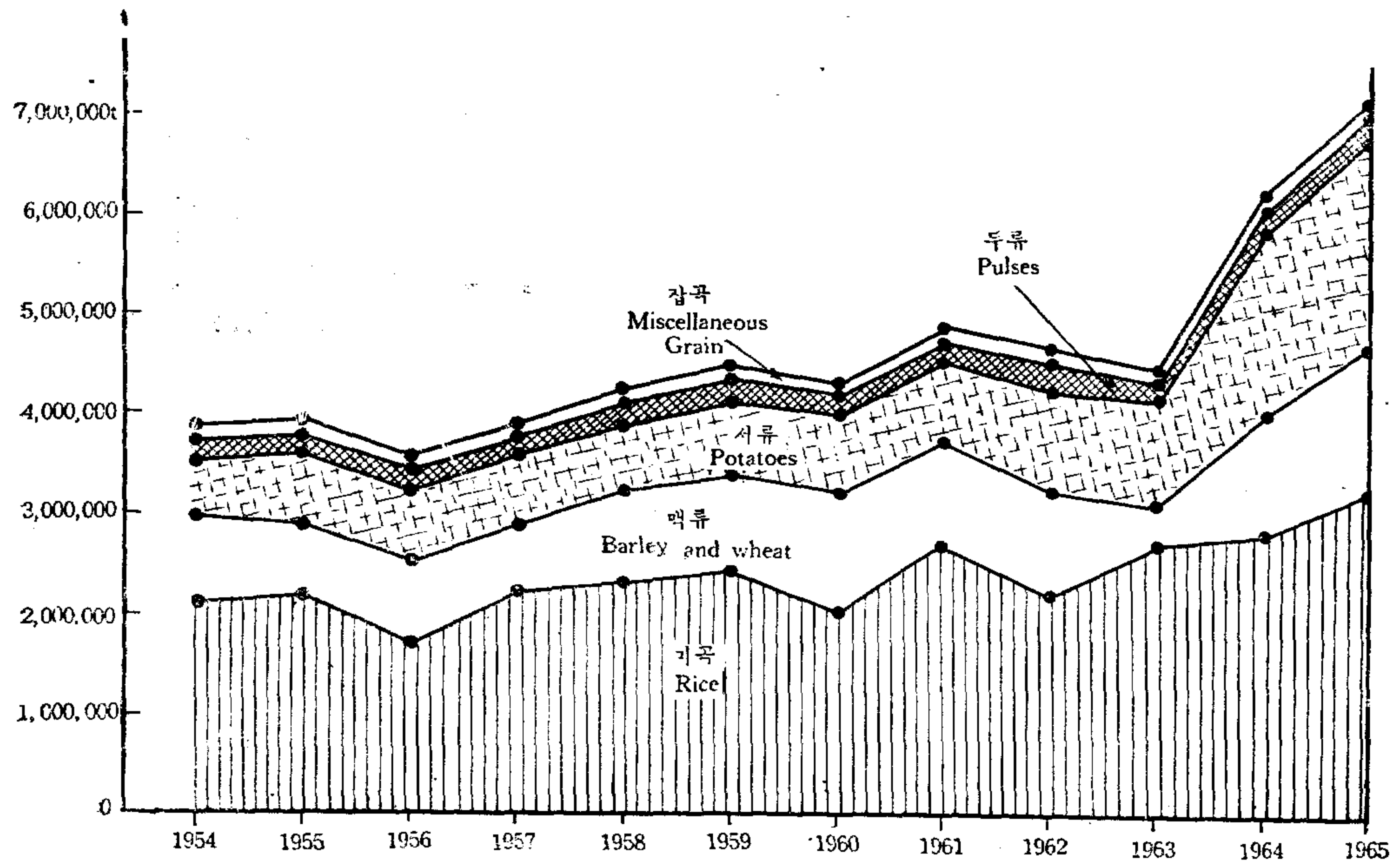

농 산 물 단 보 당 생 산 량  
Agricultural Production (Yield Per Tanbo)

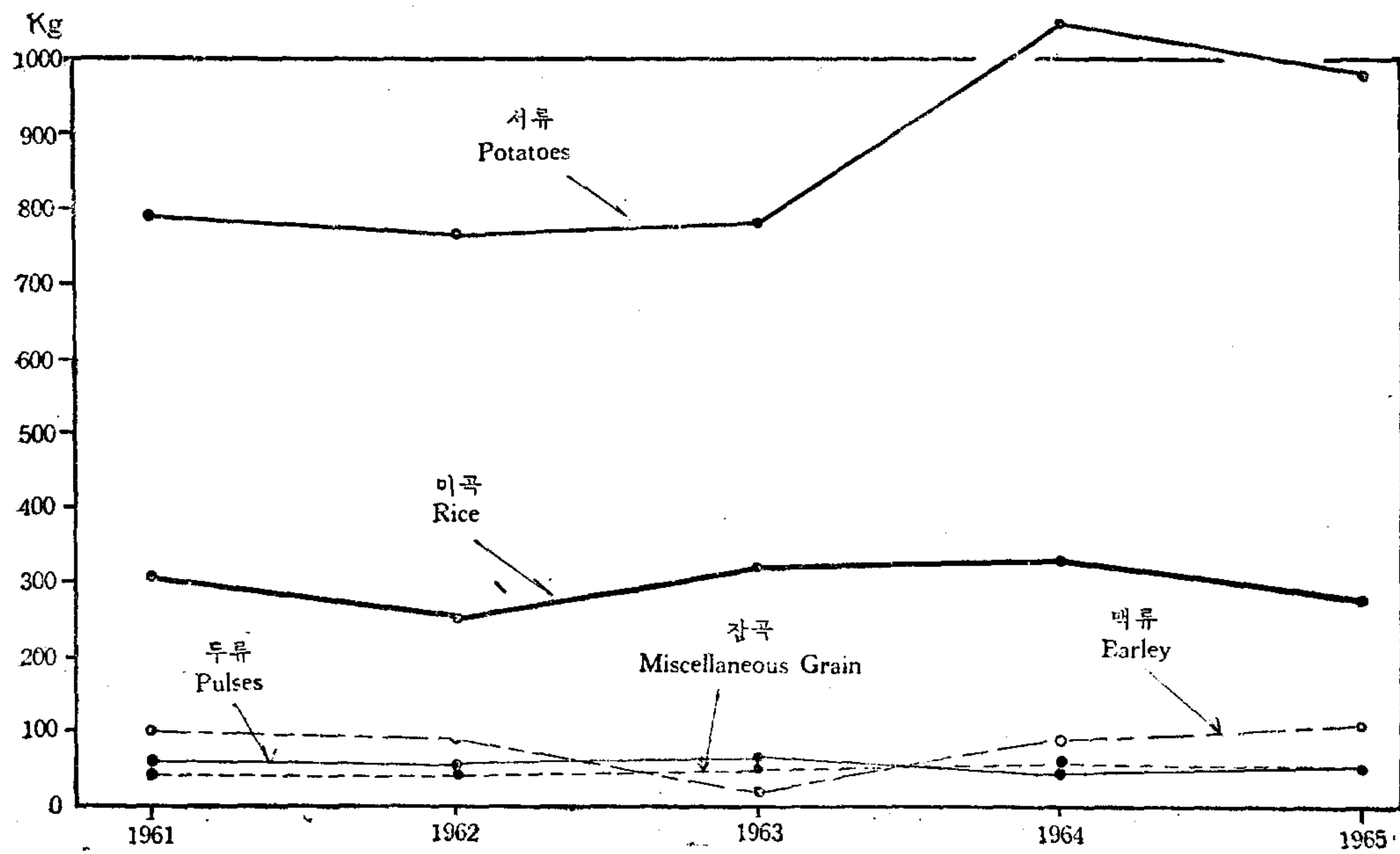

37. 농 산 물 (곡류) 총  
Agricultural

면적.....정보  
단위 : 단수.....kg  
수확량.....t

연 Year	별	총 Total			미 Rice			맥 Bar. 파종 면적 Planted Area
		식부면적 Planted Area	단 수 Yield per Tanbo	수 확 량 Production	식부면적 Planted Area	단 수 Yield per Tanbo	수 확 량 Production	
1 9 6 1		2 763 755.5	178	5 665 463.6	1 137 484.0	304	3 462 547.9	969 769.2
1 9 6 2		2 828 278.1	160	5 243 607.7	1 148 491.4	263	3 014 915.3	1 012 021.3
1 9 6 3		2 916 031.3	152	5 432 039.2	1 165 021.6	323	3 758 047.1	1 070 064.8
1 9 6 4		3 062 398.7	204	7 264 754.5	1 205 168.3	328	3 954 490.9	1 119 244.9
1 9 6 5		3 248 385.3	222	7 220 031.1	1 238 356.7	283	3 501 132.3	1 210 906.7
서울특별시	Seoul Special City	11 749.8	223	26 218.7	8 190.2	259	21 172.2	1 695.8
부 산 시	Busan-si	8 298.4	243	20 149.5	4 413.1	284	12 531.4	3 242.8
경 기 도	Gyeonggi-do	338 021.9	182	615 082.3	173 809.4	240	417 702.9	77 425.1
강 원 도	Gangweon-do	183 252.0	170	310 680.5	50 058.5	232	116 186.8	29 639.5
충청북도	Chungcheong-bug-do	242 301.1	189	408 819.0	74 775.2	265	197 855.4	91 852.3
충청남도	Chungcheong-nam-do	398 307.4	209	834 403.3	169 226.7	299	506 793.4	139 648.9
전라북도	Jeonla-bug-do	390 378.7	251	988 434.4	170 170.3	288	489 322.5	151 479.0
전라남도	Jeonla-nam-do	575 664.7	239	1 376 404.9	208 586.4	290	604 162.5	249 989.6
경상북도	Gyeongsang-bug-do	579 923.8	184	1 067 954.4	200 795.8	294	590 510.9	240 349.3
경상남도	Gyeongsang-nam-do	446 241.5	292	1 301 804.1	173 330.5	311	538 364.8	193 636.4
제주도	Jeju-do	74 246.0	364	270 080.0	5 000.6	131	6 529.5	31 948.0

주 : 본표는 당해년산 통계임.

38. 미 곡 생  
Rice Production

면적.....정보  
단위 : 단수.....kg  
수확량.....t

연 Year	별	총 Total			수 도 Paddy Rice			육 도 Upland Rice		
		식부면적 Planted Area	단 수 Yield per Tanbo	수 확 량 Production	식부면적 Planted Area	단 수 Yield per Tanbo	수 확 량 Production	식부면적 Planted Area	단 수 Yield per Tanbo	수 확 량 Production
1 9 6 1		1 137 484.0	304	3 462 547.9	1 132 911.2	305	3 458 777.8	4 572.8	82	3 770.1
1 9 6 2		1 148 491.4	263	3 014 915.3	1 143 149.4	263	3 011 055.5	5 342.0	72	3 859.8
1 9 6 3		1 165 021.6	323	3 758 047.1	1 158 292.9	324	3 751 710.7	6 728.7	94	6 336.4
1 9 6 4		1 205 168.3	328	3 954 490.9	1 191 335.8	331	3 940 938.8	13 832.5	98	13 552.1
1 9 6 5		1 238 356.7	283	3 501 132.3	1 208 925.4	287	3 464 351.5	29 431.3	125	36 780.8
서울특별시	Seoul Special City	8 190.2	259	21 172.2	8 098.1	259	21 005.1	92.1	181	167.1
부 산 시	Busan-si	4 413.1	284	12 531.4	4 410.2	284	12 526.0	2.9	187	5.4
경 기 도	Gyeonggi-do	173 809.4	240	417 702.9	172 129.5	241	415 176.3	1 679.9	150	2 526.6
강 원 도	Gangweon-do	50 058.5	232	116 186.8	49 335.2	233	115 058.5	723.3	156	1 128.3
충청북도	Chungcheong-bug-do	74 775.2	265	197 855.4	72 847.1	267	194 843.7	1 928.1	152	3 011.7
충청남도	Chungcheong-nam-do	169 226.7	299	506 793.4	165 621.6	303	503 112.6	3 605.1	102	3 680.8
전라북도	Jeonla-bug-do	170 170.3	288	489 322.5	162 737.7	295	480 031.7	7 432.6	125	9 290.8
전라남도	Jeonla-nam-do	208 586.4	290	604 162.5	203 581.1	293	597 790.8	5 005.3	127	6 371.7
경상북도	Gyeongsang-bug-do	200 795.8	294	590 510.9	198 922.6	295	587 897.8	1 873.2	139	2 613.1
경상남도	Gyeongsang-nam-do	173 330.5	311	538 364.8	170 304.0	313	533 791.8	3 026.5	151	4 573.0
제주도	Jeju-do	5 000.6	131	6 529.5	938.3	332	3 117.2	4 062.3	84	3 412.3

주 : 본표는 당해년산 통계임.



생 산 량 표(정곡)  
Production (Polished)

Planted Area .....Cheongbo  
Unit : Yield Per Tanbo.....kg  
Production.....t

류 ley		잡 곡 Miscellaneous Grain			두 류 Pulses			서 류(조곡) Potatoes (unhuled)		
단 수 Yield per Tanbo	수 확 량 Production	파종면적 Planted Area	단 수 Yield per Tanbo	수 확 량 Production	파종면적 Planted Area	단 수 Yield per Tanbo	수 확 량 Production	파종면적 Planted Area	단 수 Yield per Tanbo	수 확 량 Production
108	1 043 548.0	205 036.4	47	96 367.7	341 268.8	56	190 097.0	110 197.1	792	872 903.0
98	993 971.3	202 475.9	49	99 009.7	339 909.8	53	181 615.6	125 379.7	761	954 095.8
28	304 509.0	204 518.6	53	107 766.8	338 752.0	54	181 795.5	137 674.3	784	1 079 920.8
97	1 081 042.0	219 337.1	57	125 649.5	337 700.4	56	190 553.4	180 948.0	1 057	1 913 018.7
106	1 281 417.4	216 337.1	56	120 461.6	368 396.1	55	202 918.0	214 388.7	986	2 114 101.8
41	688.4	227.3	78	176.9	729.1	75	543.2	907.4	401	3 638.0
147	4 765.2	56.7	54	30.9	291.0	61	177.1	294.8	897	2 644.9
52	40 110.8	20 105.9	54	10 805.9	53 235.9	57	30 444.3	13 445.6	863	116 018.4
48	13 382.5	49 231.1	73	35 755.6	34 943.1	59	20 647.0	19 379.8	643	124 708.6
56	51 059.6	22 798.7	53	12 186.8	37 574.7	59	22 027.9	15 300.2	821	125 689.3
67	93 008.9	9 102.6	51	4 631.2	60 755.6	56	34 257.2	19 573.6	1 000	195 712.6
115	174 497.5	9 695.8	42	4 070.5	28 298.2	50	14 243.9	30 735.4	997	306 300.0
134	334 305.1	32 592.9	54	17 732.5	45 477.0	51	23 210.2	39 018.8	1 017	396 994.6
91	218 862.6	44 190.3	46	20 138.7	70 332.5	54	37 985.3	24 255.9	826	200 456.9
159	307 141 0	11 391.8	59	6 683.9	31 521.3	55	17 477.6	36 361.5	1 118	432 136.8
136	43 595.8	16 944.0	49	8 248.7	5 237.7	36	1 904.3	15 115.7	1 387	209 801.7

Note: The figures are results of 1965 Grain Year.

산 량 표 (정곡) (1)  
(Polished)

Planted Area.....Cheongbo  
Unit : Yield per Tanbo.....kg  
Production.....t

시 군 별 Si. Gun	합 계 Total			수 도 Paddy Rice			육 도 Upland Rice		
	식부면적 Planted Area	단 수 Yield per Tanbo	수 확 량 Production	식부면적 Planted Area	단 수 Yield per Tanbo	수 확 량 Production	식부면적 Planted Area	단 수 Yield per Tanbo	수 확 량 Production
서울특별시 Seoul Special City	8 190.2	259	21 172.2	8 098.1	259	21 005.1	92.1	181	167.1
동대문구 Dongdaemun-gu	434.6	273	1 186.4	434.6	273	1 186.4	—	—	—
성 동 구 Seongdong-gu	2 370.7	185	4 383.7	2 311.9	185	4 281.6	58.8	174	102.1
성 북 구 Seongbug-gu	1 131.9	305	3 454.3	1 130.4	305	3 450.3	1.5	267	4.0
서대문구 Seodaemun-gu	326.1	205	670.1	314.9	211	664.4	11.2	51	5.7
마 포 구 Mapo-gu	36.3	181	65.7	35.6	179	63.9	0.7	257	1.8
용 산 구 Yongsan-gu	2.7	278	7.5	2.7	278	7.5	—	—	—
영등포구 Yeongdeungpo-gu	3 887.9	293	11 404.5	3 868.0	293	11 351.0	19.9	269	53.5
부 산 시 Busan-si	4 413.1	284	12 531.4	4 410.2	284	12 526.0	2.9	187	5.4
서 구 Seo-gu	244.6	265	648.0	242.7	265	643.8	1.9	221	4.2
동 구 Dong-gu	0.6	0	0	0.6	0	0	—	—	—
영 도 구 Yeongdo-gu	24.1	314	75.6	24.1	314	75.6	—	—	—
부산진구 Busanjin-gu	2 027.4	250	5 076.2	2 027.4	250	5 076.2	—	—	—
동래구 Dongrae-gu	2 116.4	318	6 731.6	2 115.4	318	6 730.4	1.0	120	1.2
경 기 도 Gyeonggi-do	173 809.4	240	417 702.9	172 129.5	241	415 176.3	1 679.9	150	2 526.6
인 천 시 Incheon-si	3 903.8	190	7 425.7	3 902.8	190	7 424.1	1.0	200	1.6

Note : The figures are results of 1965 Year.

38. 미 곡 생 Rice

계속

시 군 별 Si. Gun	합 계 Total			수 도 Paddy Rice			육 도 Upland Rice		
	식부면적 Planted Area	단 수 Yield Per Tanbo	수 확 량 Production	식부면적 Planted Area	단 수 Yield Per Tanbo	수 확 량 Production	식부면적 Planted Area	단 수 Yield Per Tanbo	수 확 량 Production
수 원 시 Suweon-si	2 353.1	283	6 654.4	2 350.6	282	6 649.2	2.5	208	5.2
의정부시 Euijeongbu-si	857.9	224	1 923.1	843.8	224	1 897.2	14.1	183	25.9
고 양 군 GoYang-gun	7 729.6	273	21 098.1	7 698.7	273	21 038.9	30.9	191	59.2
광 주 군 Gwangju-gun	7 048.9	247	17 428.8	7 046.1	247	17 423.8	2.8	178	5.0
양 주 군 Yangju-gun	10 071.0	209	21 017.7	9 569.8	210	20 113.5	501.2	180	904.2
포 천 군 Pocheon-gun	6 008.0	160	9 591.6	5 647.7	161	9 105.0	360.3	135	486.6
가 평 군 Gapyeong-gun	2 652.0	151	3 998.4	2 629.5	150	3 969.9	22.5	126	28.5
양 평 군 Yangpyeong-gun	7 380.7	231	17 077.8	7 308.2	232	16 966.4	72.5	153	111.4
여 주 군 Yeaju-gun	9 729.8	213	20 684.2	9 684.9	212	20 595.1	44.9	198	89.1
이 천 군 Icheon-gun	10 902.4	252	27 517.0	10 889.3	252	27 490.3	13.1	203	26.7
용 인 군 Yongin-gun	9 437.1	234	22 079.3	9 437.1	233	22 079.3	—	—	—
안 성 군 Anseong-gun	12 293.2	270	33 149.5	12 210.9	269	32 952.9	82.3	238	196.6
평 택 군 Pyeongtaek-gun	14 829.1	293	43 459.6	14 698.3	294	43 333.3	130.8	96	126.3
화 성 군 Hwaseong-gun	18 610.7	258	48 076.4	18 598.7	258	48 059.3	12.0	142	17.1
시 흥 군 Siheung-gun	6 190.0	229	14 182.2	6 190.0	229	14 182.2	—	—	—
부 천 군 Bucheon-gun	7 149.0	261	18 672.4	7 133.1	261	18 658.2	15.9	89	14.2
김 포 군 Gimpo-gun	9 650.6	284	27 368.1	9 577.3	284	27 275.7	73.3	126	92.4
강 화 군 Ganghwa-gun	12 554.3	226	28 435.4	12 554.3	226	28 435.4	—	—	—
파 주 군 Paju-gun	10 120.0	210	21 245.7	10 034.4	210	21 099.4	85.6	170	146.3
연 천 군 Yeoncheon-gun	3 903.1	157	6 114.9	3 688.9	160	5 924.6	214.2	888	190.3
옹 진 군 Ongjin-gun	435.1	116	502.6	435.1	115	502.6	—	—	—
<b>강 원 도 Gangweon-do</b>	<b>50 058.5</b>	<b>232 116</b>	<b>186.8</b>	<b>49 335.2</b>	<b>233</b>	<b>115 058.5</b>	<b>723.3</b>	<b>156</b>	<b>1 128.3</b>
춘 천 시 Chuncheon-si	496.4	307	1 524.0	490.7	308	1 510.7	5.7	233	13.3
원 주 시 Weonju-si	858.8	228	1 955.4	827.4	231	1 910.1	31.4	144	45.3
강 룡 시 Gangleung-si	1 871.6	274	5 132.8	1 868.6	274	5 127.7	3.0	170	5.1
속 초 시 Sokcho-si	620.8	229	1 420.3	620.3	229	1 419.3	0.5	192	1.0
춘 성 군 Chunseong-gun	3 086.6	221	6 814.0	3 024.4	222	6 703.0	62.2	178	111.0
홍 천 군 Hongcheon-gun	5 499.3	184	10 112.5	5 442.8	184	10 000.2	56.5	199	112.3
횡 성 군 Hoengseong-gun	5 360.7	220	11 815.3	5 159.6	222	11 467.1	201.1	173	348.2
원 성 군 Weonseong-gun	5 664.9	205	11 640.3	5 618.3	206	11 584.3	46.6	120	56.0
영 월 군 Yeongweol-gun	1 740.0	240	4 184.6	1 682.4	243	4 093.8	57.6	158	90.8
평 창 군 Pyeongchang-gun	2 368.3	260	6 168.3	2 347.4	261	6 133.3	20.9	167	35.0
정 선 군 Jeongseon-gun	788.7	261	2 062.1	770.0	265	2 037.7	18.7	131	24.4
철 원 군 Cheolweon-gun	4 416.4	219	9 686.5	4 329.5	221	9 578.5	86.9	124	108.0
화 천 군 Hwacheon-gun	1 134.3	166	1 882.1	1 114.3	166	1 852.4	20.0	148	29.7
양 구 군 Yanggu-gun	1 304.2	261	3 410.1	1 285.3	263	3 380.4	18.9	157	29.7
인 제 군 Inje-gun	1 688.7	193	3 255.7	1 682.7	193	3 250.3	6.0	91	5.4

산 량 포 (정곡) (2)  
Production (Polished)

Continued

시 군 별 Si. Gun	합 계			수 도			육 도		
	Total			Paddy Rice			Upland Rice		
	식부면적 Planted Area	단 수 Yield Per Tanbo	수 확 량 Production	식부면적 Planted Area	단 수 Yield Per Tanbo	수 확 량 Production	식부면적 Planted Area	단 수 Yield Per Tanbo	수 확 량 Production
고 성 군 Goseong-gun	3 110.2	266	8 273.8	3 036.4	269	8 181.5	73.8	125	92.3
양 양 군 Yangyang-gun	3 033.1	272	8 244.1	3 030.2	272	8 238.8	2.9	184	5.3
명 주 국 Myeongju-gun	4 762.1	269	12 832.7	4 757.8	270	12 826.2	4.3	150	6.5
삼 처 군 Samcheog-gun	2 253.4	256	5 772.2	2 247.1	256	5 763.2	6.3	143	9.0
<b>충 청 북 도 Chungcheong-bug-do</b>	<b>74 775.2</b>	<b>265</b>	<b>197 855.4</b>	<b>72 847.1</b>	<b>267</b>	<b>194 843.7</b>	<b>1 928.1</b>	<b>156</b>	<b>3 011.7</b>
청 주 시 Cheongju-si	1 404.9	302	4 245.9	1 362.5	304	4 145.6	42.4	236	100.3
충 주 시 Chungju-si	1 345.5	301	4 044.8	1 324.3	302	4 006.1	21.2	182	38.7
청 원 군 Cheongweon-gun	16 244.4	269	43 778.2	15 983.1	272	43 494.8	261.3	108	283.4
보 은 군 Boeun-gun	5 844.8	246	14 405.9	5 588.1	250	13 986.4	256.7	163	419.5
옥 천 군 Ogcheon-gun	5 598.5	277	15 480.7	5 401.6	280	15 153.5	196.9	166	327.2
영 동 군 Yeongdong-gun	5 645.5	266	14 995.5	5 531.5	267	14 814.6	114.0	158	180.9
진 천 군 Jincheon-gun	6 303.2	251	15 820.9	6 181.2	252	15 592.2	122.0	187	228.7
괴 산 군 Goesan-gun	7 884.5	268	21 119.8	7 505.3	273	20 539.6	379.2	153	580.2
음 성 군 Eumseong-gun	8 136.5	255	20 732.4	7 980.6	255	20 387.2	155.9	221	345.2
중 원 군 Jungweon-gun	9 355.5	277	25 916.5	9 178.4	280	25 711.0	177.1	116	205.5
제 천 군 Jecheon-gun	5 044.6	243	12 253.1	4 870.3	246	12 015.1	174.3	136	238.0
단 양 군 Danyang-gun	1 967.3	257	5 061.7	1 940.2	257	4 997.6	27.1	236	64.1
<b>충 청 남 도 Chungcheong-nam-do</b>	<b>169 226.7</b>	<b>299</b>	<b>506 793.4</b>	<b>165 621.6</b>	<b>303</b>	<b>503 112.6</b>	<b>3 605.1</b>	<b>102</b>	<b>3 680.8</b>
대 전 시 Daejeon-si	1 775.8	296	5 257.1	1 760.3	297	5 229.6	15.5	177	27.5
천 안 시 Cheonan-si	1 782.3	285	5 085.6	1 747.7	287	5 031.4	34.6	156	54.2
금 산 군 Geumsan-gun	5 169.9	287	14 814.6	5 028.3	290	14 597.6	141.6	153	217.0
대 덕 군 Daedeog-gun	6 601.0	267	17 613.8	6 385.6	271	17 348.6	215.4	123	265.2
연 기 군 Yeongi-gun	6 026.2	302	18 210.2	5 883.4	307	18 081.7	142.8	90	128.5
공 주 군 Gongju-gun	11 960.9	286	34 213.9	11 383.3	295	33 651.3	577.6	97	562.6
논 산 군 Nonsan-gun	17 255.2	326	56 283.7	16 373.1	339	55 528.1	882.1	85	755.6
부 여 군 Buyeo-gun	15 853.7	303	48 065.8	15 406.8	308	47 529.5	446.9	120	536.3
서 천 군 Secheon-gun	11 167.2	326	36 398.8	11 145.4	326	36 372.6	21.8	120	26.2
보 령 군 Boryeong-gun	8 958.4	326	29 222.9	8 849.9	328	29 079.0	108.5	132	143.9
청 양 군 Cheongyang-gun	6 926.0	302	20 922.1	6 821.6	305	20 820.7	104.4	97	101.4
홍 성 군 Hongseong-gun	8 584.1	308	26 404.3	8 407.8	313	26 318.1	176.3	48	86.2
예 산 군 Yesan-gun	12 200.4	314	38 275.3	11 926.7	318	37 953.2	273.7	117	322.1
서 산 군 Seosan-gun	16 704.1	266	44 369.2	16 593.4	267	44 303.1	110.7	59	66.1
당 진 군 Dangjin-gun	14 426.6	292	42 069.0	14 358.2	292	41 988.6	68.4	117	80.4
아 산 군 Asan-gun	13 704.3	308	42 244.2	13 544.7	310	42 081.9	159.6	101	162.3
천 원 군 Cheonweon-gun	10 130.6	290	27 342.9	10 005.4	271	27 197.6	125.2	116	145.3

계속

시 군 별 Si. Gun	합 Total			수 Paddy Rice			육 Upland Rice		
	식부면적 Planted Area	단 수 Yield Per Tanbo	수 확 량 Production	식부면적 Planted Area	단 수 Yield Per Tanbo	수 확 량 Production	식부면적 Planted Area	단 수 Yield Per Tanbo	수 확 량 Production
<b>전라북도 Jeonla-bug-do</b>	170 170.3	288	489 322.5	162 737.7	295	480 031.7	7 432.6	125	9 290.8
전주시 Jeonju-si	3 571.1	311	11 122.6	3 433.1	318	10 925.0	138.0	143	197.6
군산시 Gunsan-si	330.6	341	1 128.0	330.6	341	1 128.0	—	—	—
이리시 Ili-si	959.4	343	3 292.0	956.2	344	3 289.0	3.2	93	3.0
완주군 Wanju-gun	13 185.9	290	38 246.8	12 524.2	296	37 116.0	661.7	170	1 130.8
진안군 Jinan-gun	5 888.7	235	13 858.0	5 714.1	239	13 699.0	174.6	91	159.0
무주군 Muju-gun	3 373.0	220	7 428.3	3 331.6	220	7 361.0	41.4	162	67.3
장수군 Jangsu-gun	5 111.4	217	11 084.6	4 768.5	226	10 784.0	342.9	87	300.6
임실군 Imsil-gun	6 741.1	246	16 571.4	6 364.9	253	16 117.0	376.2	120	454.4
남원군 Namweon-gun	12 863.4	251	32 326.9	12 352.9	257	31 823.0	510.5	98	503.9
순창군 Sunchang-gun	7 670.7	241	18 483.6	6 825.2	254	17 383.0	845.5	130	1 100.6
정읍군 Jeongeub-gun	19 279.3	304	58 650.4	18 785.5	309	58 203.0	493.8	90	447.4
고창군 Gochang-gun	15 679.4	284	44 454.6	14 741.1	295	43 554.0	938.3	96	900.6
부안군 Buan-gun	12 726.4	262	33 299.5	12 140.9	268	32 538.0	585.5	130	761.5
김제군 Gimje-gun	26 539.4	330	87 490.9	24 826.7	343	85 265.0	1 712.7	130	2 225.9
옥구군 Oggu-gun	15 263.6	302	46 064.5	15 235.7	302	46 020.0	27.9	159	44.5
익산군 Iksan-gun	20 986.9	314	65 820.4	20 406.5	317	64 826.7	580.4	171	993.7
<b>전라남도 Jeonla-nam-do</b>	208 586.4	290	604 162.5	203 581.1	293	597 790.8	5 005.3	127	6 371.7
광주시 Gwangju-si	4 511.2	356	16 076.3	4 345.3	362	15 765.0	165.9	187	311.3
목포시 Mogpo-si	241.0	252	606.4	240.0	251	604.6	1.0	180	1.8
여수시 Yeosu-si	430.0	289	1 244.5	429.4	289	1 243.1	0.6	233	1.4
순천시 Suncheon-si	2 010.9	262	5 268.2	2 003.9	262	5 260.2	7.0	114	8.0
광산군 Gwangsan-gun	10 176.9	320	32 519.6	9 142.3	340	31 156.9	1 034.6	131	1 362.7
담양군 Damyang-gun	9 474.1	303	28 692.1	8 672.1	321	27 906.8	802.0	97	785.3
곡성군 Gogseong-gun	6 567.6	301	19 772.1	6 370.9	306	19 501.3	196.7	137	270.8
구례군 Gurye-gun	4 278.7	299	12 793.8	4 243.9	300	12 752.9	34.8	117	40.9
광양군 Gwangyang-gun	5 637.5	283	15 933.5	5 627.8	282	15 918.0	9.7	159	15.5
여천군 Yecheon-gun	4 919.0	269	13 268.1	4 908.7	270	13 253.5	10.3	141	14.6
승주군 Seungju-gun	10 243.7	281	28 824.4	10 137.8	282	28 639.2	105.9	174	185.2
고흥군 Goheung-gun	10 574.0	263	27 822.6	10 568.2	263	27 815.5	5.8	122	7.1
보성군 Boseong-gun	12 460.9	279	34 784.0	12 375.6	279	34 639.3	85.3	169	144.7
화순군 Hwasun-gun	8 208.7	299	24 584.1	8 131.0	301	24 482.4	77.7	130	101.7
장흥군 Jangheung-gun	9 585.4	269	25 698.1	9 566.0	268	25 673.2	19.4	128	24.9
강진군 Gangjin-gun	9 897.4	302	29 842.1	9 878.3	301	29 822.6	19.1	102	19.5
해남군 Haenam-gun	17 248.6	272	46 944.5	17 215.5	272	46 912.2	33.1	97	32.3
영암군 Yeongam-gun	11 272.7	303	34 136.8	11 035.2	307	33 889.0	237.5	104	247.8
무안군 Muam-gun	16 674.0	254	42 422.2	16 618.4	254	42 360.3	55.6	111	61.9

산 량 표 (정곡) (3)  
Production (Polished)

Continued

시 군 별 Si. Gun	합 계 Total			수 도 Paddy Rice			육 도 Upland Rice		
	식부면적 Planted Area	단 수 Yield Per Tanbo	수 확 량 Production	식부면적 Planted Area	단 수 Yield Per Tanbo	수 확 량 Production	식부면적 Planted Area	단 수 Yield Per Tanbo	수 확 량 Production
나 주 군 Naju-gun	16 415.9	300	49 228.6	15 375.2	313	48 201.3	1 040.7	98	1 027.3
함 평 군 Hampyeong-gun	9 700.6	329	31 886.0	9 469.4	333	31 599.4	231.2	123	286.6
영 광 군 Yeonggwang-gun	10 220.6	308	31 461.0	10 104.6	309	31 283.8	116.0	152	177.2
장 성 군 Jangseong-gun	9 599.2	306	29 357.0	8 886.5	316	28 116.8	712.7	174	1 240.2
완 도 군 Wando-gun	3 342.4	252	8 409.5	3 342.4	251	8 409.5	—	—	—
진 도 군 Jindo-gun	4 895.4	257	12 587.0	4 892.7	257	12 584.0	2.7	111	3.0
<b>경 상 북 도 Gyeongsang-bug-do</b>	<b>200 795.8</b>	<b>294</b>	<b>590 510.9</b>	<b>198 922.6</b>	<b>295</b>	<b>587 897.8</b>	<b>1 873.2</b>	<b>139</b>	<b>2 613.1</b>
대 구 시 Daegu-si	2 334.8	307	7 164.7	2 330.1	307	7 161.4	4.7	70	3.3
포 향 시 Pohang-si	820.5	281	2 309.0	818.3	282	2 308.6	2.2	18	0.4
경 주 시 Gyeongju-si	2 996.6	311	9 312.0	2 988.0	311	9 307.3	8.6	54	4.7
김 천 시 Geumcheon-si	893.9	302	2 700.9	893.9	302	2 700.9	—	—	—
안 동 시 Andong-si	421.5	237	999.2	414.5	237	986.2	7.0	185	13.0
달 성 군 Dalseong-gun	9 643.7	311	30 000.2	9 593.8	312	29 971.8	49.9	56	28.4
군 위 군 Gunwi-gun	4 501.3	285	12 831.1	4 440.9	287	12 781.5	60.4	82	49.6
의 성 군 Euseong-gun	12 576.1	266	33 050.1	12 536.2	263	32 992.4	39.9	144	57.7
안 동 군 Andong-gun	9 820.2	268	26 313.2	9 736.9	269	26 226.4	83.3	104	86.8
청 송 군 Cheongsong-gun	3 170.5	278	8 025.0	3 161.1	253	8 018.9	9.4	64	6.1
영 양 군 Yeongyang-gun	1 852.4	214	3 958.8	1 840.9	214	3 949.8	11.5	78	9.0
영 덕 군 Yeongdeog-gun	4 237.5	256	10 836.7	4 226.2	256	10 824.6	11.3	107	12.1
영 일 군 Yeongil-gun	11 096.1	300	33 269.0	11 075.3	300	33 231.5	20.8	180	37.5
월 성 군 Weolseong-gun	14 003.5	281	39 287.0	13 943.5	281	39 224.5	60.0	104	62.5
영 천 군 Yeongcheon-gun	10 602.5	371	39 433.3	10 570.5	372	39 367.6	32.0	205	65.7
경 산 군 Gyeongsan-gun	8 601.4	351	30 233.1	8 582.0	352	30 206.7	19.4	136	26.4
청 도 군 Cheong-do-gun	7 467.9	318	23 744.5	7 467.9	318	23 744.5	—	—	—
고 령 군 Goryeong-gun	5 182.6	258	13 350.6	5 070.5	261	13 253.0	112.1	87	97.6
성 주 군 Seongju-gun	8 881.5	334	29 629.8	8 844.9	334	29 549.4	36.6	219	80.4
칠 곡 군 Chilgog-gun	7 426.1	343	25 482.1	7 327.8	346	25 362.5	98.3	121	119.6
금 능 군 Geumneung-gun	11 729.6	290	34 277.9	11 691.8	292	34 217.2	37.8	160	60.7
선 산 군 Seonsan-gun	9 460.7	323	30 595.7	9 403.7	324	30 529.2	57.0	116	66.5
상 주 군 Sangju-gun	19 520.8	253	49 296.9	18 949.0	255	48 474.4	571.8	143	822.5
문 경 군 Mungyeong-gun	6 945.1	312	21 697.5	6 702.3	317	21 304.5	242.8	161	393.0
예 천 군 Yecheon-gun	10 075.9	292	29 451.9	9 926.9	294	29 217.7	149.0	157	234.2
영 주 군 Yeongju-gun	7 825.2	281	22 014.9	7 692.8	282	21 762.9	132.4	190	252.0
봉 화 군 Bonghwa-gun	4 510.9	238	10 751.8	4 500.4	238	10 732.4	10.5	184	19.4
울 진 군 Uljin-gun	4 136.0	251	10 362.9	4 131.5	250	10 358.9	4.5	88	4.0
울 능 군 Ulreung-gun	61.0	215	131.1	61.0	214	131.1	—	—	—

38. 미 곡 생산 량 표 (정곡) (4)  
Rice Production (Polished)

계속

Continued

시 군 별 Si, Gun	합 Total			수 Paddy Rice			육 Upland Rice		
	식부면적 Planted Area	단 수 Yield Per Tanbo	수 확 량 Production	식부면적 Planted Area	단 수 Yield Per Tanbo	수 확 량 Production	식부면적 Planted Area	단 수 Yield Per Tanbo	수 확 량 Production
<b>경 상 남 도 Geyongsang-nam-do</b>	<b>173 330.5</b>	<b>311 538 364.8</b>	<b>170 304.0</b>	<b>313 533 791.8</b>	<b>3 026.5</b>	<b>151 4 573.0</b>			
마 산 시 Masan-si	353.8	344 1 217.1	353.8	344 1 217.1	—	—	—	—	—
진 주 시 Jinju-si	941.6	317 2 984.5	900.3	321 2 893.6	41.3	220 90.9			
충 무 시 Chungmu-si	170.9	301 514.8	170.9	301 514.8	—	—	—	—	—
진 해 시 Jinhae-si	356.2	344 1 225.3	356.2	344 1 225.3	—	—	—	—	—
삼천포시 Samcheonpo-si	1 175.7	336 3 950.4	1 175.7	336 3 950.4	—	—	—	—	—
울 산 시 Ulsan-si	3 427.2	281 9 642.8	3 425.8	281 9 640.0	1.4	200 2.8			
진 양 군 Jinyang-gun	10 064.7	288 29 013.1	9 884.6	289 28 566.5	180.1	248 446.6			
의 령 군 Euiryeong-gun	5 487.9	280 15 369.9	5 103.9	298 15 209.6	384.0	42 160.3			
함 안 군 Haman-gun	9 271.6	275 25 528.1	8 761.5	287 25 145.5	510.1	75 382.6			
창 념 군 Changyeong-gun	9 730.8	299 29 132.2	9 011.3	305 27 484.5	719.5	229 1 647.7			
밀 양 군 Milyang-gun	12 770.7	324 41 331.5	12 335.7	331 40 831.2	435.0	115 500.3			
양 산 군 Yangsan-gun	4 985.8	306 15 249.0	4 947.1	307 15 187.5	38.7	159 61.5			
울 주 군 Ulju-gun	10 086.3	307 31 010.9	10 029.5	308 30 896.2	56.8	202 114.7			
동 래 군 Dongrae-gun	3 847.9	307 11 795.2	3 825.4	307 11 743.9	22.5	228 51.3			
김 해 군 Gimhae-gun	18 077.8	318 57 554.9	18 039.2	319 57 545.0	38.6	25 9.9			
창 원 군 Changweon-gun	13 761.7	329 45 261.6	13 480.3	331 44 680.7	281.4	206 580.9			
통 영 군 Tongyeong-gun	1 929.0	317 6 117.6	1 929.0	317 6 117.6	—	—	—	—	—
거 제 군 Geoje-gun	4 776.1	329 15 716.0	4 775.2	329 15 714.1	0.9	211 1.9			
고 성 군 Goseong-gun	8 543.9	329 28 131.8	8 540.5	329 28 122.3	3.4	279 9.5			
사 천 군 Sacheon-gun	6 238.6	336 20 956.5	6 234.7	336 20 948.6	3.9	202 7.9			
남 해 군 Namhae-gun	4 917.5	313 15 391.8	4 917.5	313 15 391.8	—	—	—	—	—
하 동 군 Hadong-gun	8 697.2	320 27 827.6	8 697.2	320 27 827.6	—	—	—	—	—
산 청 군 Sancheong-gun	7 773.4	323 25 097.9	7 726.0	323 24 965.2	47.4	280 132.7			
함 양 군 Hamyang-gun	7 348.1	282 20 711.2	7 348.1	282 20 711.2	—	—	—	—	—
거 창 군 Geochang-gun	7 986.8	323 25 799.8	7 942.4	323 25 669.3	44.4	294 130.5			
함 천 군 Habcheon-gun	10 609.3	300 31 833.3	10 392.2	304 31 592.3	217.1	111 241.0			
<b>제 주 도 Jeju-do</b>	<b>5 000.6</b>	<b>131 6 529.5</b>	<b>938.3</b>	<b>332 3 117.2</b>	<b>4 062.3</b>	<b>84 3 412.3</b>			
제 주 시 Jeju-si	426.7	128 545.0	74.9	343 257.0	351.8	82 288.0			
북제주군 Bugjeju-gun	1 836.4	108 1 983.1	285.5	285 813.4	1 550.9	75 1 169.7			
남제주군 Namjeju-gun	2 737.5	146 4 001.4	577.9	354 2 046.8	2 159.6	91 1 954.6			

39. 미 곡 품 종 별 식 부 면 적 (1)

Rice Planted Area by Species

단위 : 단보

unit : Tanbo

연	Year	별	총 수	팔 달	풍 옥	팔 평	육우 132호	선 서
			Total	Paldal	Pungocg	Palgweng	YuguNo. 132	Seonsoo
	1 9 6 1		11 374 840	1 638 870	893 951	—	170 946	596 112
	1 9 6 2		11 484 914	1 617 276	891 682	1 113 828	215 262	496 412
	1 9 6 3		11 650 216	1 689 907	821 879	1 044 889	189 262	402 468
	1 9 6 4		12 051 683	1 647 351	706 712	1 123 786	189 652	351 369
	1 9 6 5		12 383 567	1 631 291	636 397	1 410 444	174 731	205 020
서울특별시	Seoul Special City		81 902	17 195	22 765	—	—	—
부산시	Busan-si		44 131	2 463	109	7 250	—	—
경기도	Gyeonggi-do		1 738 094	692 683	273 742	—	17 146	13 147
강원도	Gangweon-do		500 585	165 696	—	—	113 872	—
충청북도	Chungcheong-bug-do		747 752	225 182	172 638	—	2 587	12 023
충청남도	Chungcheong-nam-do		1 692 267	105 285	—	—	—	42 569
전라북도	Jeonla-bug-do		1 701 703	82 426	35 090	235 155	21 206	—
전라남도	Jeonla-nam-do		2 085 864	26 166	—	18 377	—	—
경상북도	Gyeongsang-bug-do		2 007 958	255 665	132 053	841 301	19 920	137 281
경상남도	Gyeongsang-nam-do		1 733 305	58 530	—	308 361	—	—
제주도	Jeju-do		50 006	—	—	—	—	—

연	Year	별	농 립 6 호	농 립 29 호	남 선 13 호	수 성	배 달	은 방 주
			Nonglim No.6	Nonglim No.29	Namseon No.13	Suseong	Baedal	Uenbangju
	1 9 6 1		1 425 464	687 444	91 863	38 136	83 931	834 069
	1 9 6 2		1 528 724	1 151 170	82 073	64 974	89 633	674 194
	1 9 6 3		1 767 445	1 066 153	87 529	105 095	97 795	623 520
	1 9 6 4		1 797 065	1 135 153	64 206	181 171	94 921	502 838
	1 9 6 5		1 675 230	1 148 095	38 251	236 160	75 444	395 382
서울특별시	Seoul Special City		—	—	—	3 430	—	—
부산시	Busan-si		10 964	5 980	—	—	—	33
경기도	Gyeonggi-do		551	—	—	69 644	—	4 647
강원도	Gangweon-do		—	—	—	—	—	—
충청북도	Chungcheong-bug-do		—	—	14 070	70 447	52 530	—
충청남도	Chungcheong-nam-do		—	359 254	—	—	—	112 399
전라북도	Jeonla-bug-do		301 850	214 480	—	—	—	171 527
전라남도	Jeonla-nam-do		768 432	228 951	—	—	—	46 592
경상북도	Gyeongsang-bug-do		4 580	150 641	24 181	92 639	22 914	850
경상남도	Gyeongsang-nam-do		585 692	188 789	—	—	—	59 334
제주도	Jeju-do		3 161	—	—	—	—	—

39. 미 곡 품 종 별  
Rice Planted Area

계 속

연	Year	별	농 광 Nonggwang	은방주 101 호 Uenbangju No.	남 풍 Nampung	고 시 Kosee	서 광 Seogwang
	1 9 6 1		222 929	297 889	83 608	122 497	102 053
	1 9 6 2		412 360	213 874	88 803	91 429	91 096
	1 9 6 3		530 273	146 163	72 237	75 136	45 783
	1 9 6 4		531 158	129 435	67 213	49 537	43 657
	1 9 6 5		460 090	57 953	26 495	16 350	2 095
서울특별시	Seoul Special City		3 038	—	—	—	—
부 산 시	Busan-si		177	—	—	—	—
경 기 도	Gyeonggi-do		83 419	—	—	—	2 095
강 원 도	Gangweon-do		—	—	—	—	—
충 청 북 도	Chungcheong-bug-do		—	—	—	—	—
충 청 남 도	Chungcheong-nam-bo		231 973	57 953	26 495	16 089	—
전 라 북 도	Jeonla-bug-do		97 514	—	—	—	—
전 라 남 도	Jeonla-nam-do		—	—	—	—	—
경 상 북 도	Gyeongsang-bug-do		—	—	—	261	—
경 상 남 도	Gyeongsang-nam-do		43 969	—	—	—	—
제 주 도	Jeju-do		—	—	—	—	—

연	Year	별	남선 102 호 Namseon No.102	중 Jungun	천 본 옥 Cheonbonug	시 로 가 네 Sirogane	간 척 9 호 Gancheog No.9
	1 9 6 1		12 577	43 824	333 720	—	—
	1 9 6 2		5 560	—	400 000	—	—
	1 9 6 3		1 130	6 802	529 244	21 059	3 533
	1 9 6 4		—	—	591 563	151 438	5 956
	1 9 6 5		—	346	521 681	275 921	3 428
서울특별시	Seoul Special City		—	—	—	2 639	—
부 산 시	Busan-si		—	—	—	—	—
경 기 도	Gyeonggi-do		—	346	—	185 907	—
강 원 도	Gangweon-do		—	—	—	67 047	—
충 청 북 도	Chungcheong-bug-do		—	—	—	6 850	—
충 청 남 도	Chungcheong-nam-do		—	—	—	5 821	—
전 라 북 도	Jeonla-bug-do		—	—	112 841	—	3 428
전 라 남 도	Jeonla-nam-do		—	—	408 840	—	—
경 상 북 도	Gyeongsang-bug-do		—	—	—	7 657	—
경 상 남 도	Gyeongsang-nam-do		—	—	—	—	—
제 주 도	Jeju-do		—	—	—	—	—



식 부 면 적 (2)  
by Species

Continued

조 광 Chogwang	경 농 신 력 Gyeongnongsinlyecg	다 마 금 Tamageum	조 대 관 Chodaebwan	일 진 Iljin	조 일 Choil	육우 137 호 Yugu No.137
170 154	34 647	3 660	32 321	74 678	72 365	46 087
131 317	—	5 345	2 022	81 961	51 066	47 665
80 264	—	—	1 409	45 067	51 449	39 610
58 420	3 470	—	787	40 966	36 916	38 110
49 938	—	—	372	17 390	42	31 777
—	—	—	—	—	—	—
5 521	—	—	—	—	24	—
—	—	—	—	—	—	—
—	—	—	—	—	—	31 777
—	—	—	—	—	—	—
—	—	—	—	—	—	—
—	—	—	—	—	—	—
—	—	—	—	17 390	—	—
44 417	—	—	—	—	—	—
—	—	—	372	—	18	—

농 립 8 호 Nonglim No. 8	수 원 118 호 Suweon No.118	관 산 Gwansan	백 나 Baegna	빛 구 리 나 Biggurina	대 평 나 Daepyeongna
243 166	17 174	14 426	38 224	—	—
233 785	15 870	—	37 653	—	26 384
187 355	36 129	2 711	15 179	—	—
221 979	28 970	2 625	5 021	16 375	—
159 228	19 345	4 239	131	11 540	—
—	—	—	—	—	—
884	—	—	—	—	—
—	—	—	—	—	—
—	19 253	4 239	—	—	—
—	—	—	—	—	—
—	—	—	—	—	—
—	—	—	—	—	—
153 070	—	—	—	—	—
—	92	—	131	11 540	—
—	—	—	—	—	—
5 274	—	—	—	—	—

39. 미 곡 품 종 별

Rice Planted Area

계 속

연	Year	별	진 흥 Jinheung	중 생 은 방 주 Jungsang Uenbangju	이 리 239 호 Iri No.239	재 건 Jaegeon	팔 기 Palgi	남 선 24 호 Namseon No.24
	1 9 6 1		—	—	—	—	—	—
	1 9 6 2		—	43 049	—	—	—	—
	1 9 6 3		3 839	13 019	—	6 529	87 795	901
	1 9 6 4		97 033	502	2 931	132 453	43 738	—
	1 9 6 5		152 847	—	—	233 621	30 017	—
서울특별시	Seoul Special City		3 916	—	—	1 179	—	—
부 산 시	Busan-si		—	—	—	—	—	—
경 기 도	Gyeonggi-do		80 835	—	—	85 437	26 104	—
강 원 도	Gangweon-do		24 671	—	—	9 881	3 042	—
충 청 북 도	Chungcheong-bug-do		19 510	—	—	40 006	871	—
충 청 남 도	Chungcheong-nam-do		15 358	—	—	33 988	—	—
전 라 북 도	Jeonla-bug-do		—	—	—	25 384	—	—
전 라 남 도	Jeonla-nam-do		—	—	—	—	—	—
경 상 북 도	Gyeongsang-bug-do		8 557	—	—	37 746	—	—
경 상 남 도	Gyeongsang-nam-do		—	—	—	—	—	—
제 주 도	Jeju-do		—	—	—	—	—	—

연	Year	별	신 품 Sinpung	백 라 18 호 Bacgna No.18	중 은 2 호 Jungueun No.2	곡 랑 도 Gograngndo	금 남 품 GKeum-nampung	등 관 Deung gwan
	1 9 6 1		—	—	—	—	—	—
	1 9 6 2		—	—	—	—	—	—
	1 9 6 3		19	—	—	—	—	—
	1 9 6 4		935	12 564	5 767	—	—	—
	1 9 6 5		28 469	6 754	—	3 628	91 473	354
서울특별시	Seoul Special City		6	—	—	—	—	—
부 산 시	Busan-si		—	—	—	33	—	—
경 기 도	Gyeonggi-do		23 699	—	—	—	—	—
강 원 도	Gangweon-do		—	—	—	—	—	—
충 청 북 도	Chungcheong-bug-do		4 552	—	—	—	—	—
충 청 남 도	Chungcheong-nam-do		—	—	—	—	—	—
전 라 북 도	Jeonla-bug-do		—	6 754	—	—	—	—
전 라 남 도	Jeonla-nam-do		—	—	—	—	91 473	—
경 상 북 도	Gyeongsang-bug-do		212	—	—	3 595	—	354
경 상 남 도	Gyeongsang-nam-do		—	—	—	—	—	—
제 주 도	Jeju-do		—	—	—	—	—	—

식 부 면 적 (3)  
by Species

Continued

농 립 25 호 Nonglim No.25	호 광 Ho gwang	농 립 17호 Nonglim No.17	농 립 57호 Nonglim No.57	신 려 Sinreug	하 스니 스 켜 Hasniskee	등 관 5 호 Deunggwano.5	신 2 호 Sin No.2
—	—	—	—	—	—	—	—
—	—	—	—	—	—	—	—
—	—	—	—	2 156	2	695	463
41 329	16 389	1 867	29 731	—	—	9 612	2 371
116 068	42 013	—	—	—	—	6 080	3 541
—	—	—	—	—	—	—	—
—	—	—	—	—	—	—	—
—	—	—	—	—	—	785	—
—	—	—	—	—	—	5 295	3 452
—	—	—	—	—	—	—	82
84 551	7 538	—	—	—	—	—	—
31 517	34 475	—	—	—	—	—	—
—	—	—	—	—	—	—	—
—	—	—	—	—	—	—	7
—	—	—	—	—	—	—	—
—	—	—	—	—	—	—	—

남선 6호 Namseon No.6	남선 7호 Namseon No.7	동 광 Dong kwang	남선 104호 Nam seon No.104	남선 87 호 Namseon No.87	이 리 265 호 Iri No. 265	기 타 Others	육 도 upland Rice
—	—	—	—	—	—	2 902 327	45 728
—	—	—	—	—	—	1 527 027	53 420
—	—	—	—	—	—	1 681 036	67 287
—	—	—	—	—	—	1 698 316	138 325
102	2 508	523	9	494	3 801	2 082 146	294 313
—	—	—	—	—	—	26 813	921
—	—	—	—	—	—	10 664	29
—	—	—	—	—	3 801	157 307	16 799
—	—	—	—	—	—	45 127	7 233
—	—	—	—	—	—	107 123	19 281
—	—	—	—	—	—	556 943	36 051
—	—	—	—	—	—	253 730	74 326
—	—	—	—	—	—	293 910	50 053
102	2 508	523	9	494	—	216 023	18 732
—	—	—	—	—	—	413 948	30 265
—	—	—	—	—	—	558	40 623

40. 수도관개시설별식부면적  
Rice Planted Area Classified by Irrigation Facilities

단위 : 정보

연	별	총 수	토지개량조합담 Paddy-field benefited by Irri- gation Association	수리 안전담 Irrigated Paddy	수리불안전담 Partially Irrigated Paddy	천 수 담
Year		Total				Rain-Field
1 9 6 1		1 132 911.2	237 567.3	381 187.3	282 775.2	231 381.4
1 9 6 2		1 143 149.4	255 791.3	390 565.9	277 957.2	218 835.0
1 9 6 3		1 158 292.9	264 049.7	395 230.2	284 127.5	214 885.5
1 9 6 4		1 191 335.8	277 278.3	418 688.1	288 575.0	206 794.4
1 9 6 5		1 208 925.4	283 588.7	424 627.3	301 200.3	199 509.1
서울특별시	Seoul Special City	8 098.1	2 355.4	1 756.5	2 199.5	1 786.7
부산시	Busan-si	4 410.2	132.2	1 397.7	1 555.8	1 324.5
경기도	Gyeonggi-do	172 129.5	35 538.4	57 168.2	42 733.1	36 689.8
강원도	Gangweon-do	49 335.2	5 713.9	26 211.5	11 280.9	6 128.9
충청북도	Chungcheong-bug-do	72 847.1	14 887.2	25 172.5	20 169.2	12 618.2
충청남도	Chungcheong-nam-do	165 621.6	42 516.0	52 560.9	44 745.9	25 798.8
전라북도	Jeonla-bug-do	162 737.7	65 981.2	44 504.9	29 662.6	22 589.0
전라남도	Jeonla-nam-do	203 581.1	44 302.7	76 777.8	51 313.2	31 187.4
경상북도	Gyeongsang-bug-do	198 922.6	34 109.3	77 317.0	53 291.9	34 204.4
경상남도	Gyeongsang-nam-do	170 304.0	37 835.5	61 386.7	43 982.9	27 098.9
제주도	Jeju-do	938.3	216.9	373.6	265.3	82.5

주 : 본표의 계수서는 수리시설별면적에 구애치않고 다만 미곡생산에 있어 당해년의 용수의 공급상태를 구분조사한것임

Note : Figure of this table are Surveyed actually water Supply condition Area in. Rice production by each year, not Surveyed by Irrigation facilities Area

41. 메벼 및 찰벼의 식부면적표  
Planted Area by Rice and Glutinous

Unit : Cheong-bo

총 합	Total		Paddy Rice			Upland Rice		
	계	미	합	계	미	합	계	미
Total	Rice	Gultinous Rice	Total	Rice	Gultinous Rice	Total	Rice	Gultinous Rice
1 137 484.0	1 092 783.8	44 700.2	1 132 911.2	1 088 331.0	44 580.2	4 572.8	4 452.8	120.0
1 148 491.4	1 107 315.7	41 175.7	1 143 149.4	1 102 056.8	41 092.6	5 342.0	5 258.9	83.1
1 165 021.6	1 121 105.0	43 916.6	1 158 292.9	1 114 676.6	43 616.3	6 728.7	6 428.4	300.3
1 205 168.3	1 155 674.5	49 493.8	1 191 335.8	1 142 835.5	48 500.3	13 832.5	12 839.0	993.5
1 238 356.7	1 191 668.8	46 687.9	1 208 925.4	1 165 692.4	43 233.0	29 431.3	25 976.4	3 454.9
8 190.2	7 969.9	220.3	8 098.1	7 882.2	215.9	92.1	87.7	4.4
4 413.1	4 265.5	147.6	4 410.2	4 262.7	147.5	2.9	2.8	0.1
173 809.4	165 939.3	7 870.1	172 129.5	164 518.9	7 610.6	1 679.9	1 420.4	259.5
50 058.5	48 989.5	1 069.0	49 335.2	48 392.8	942.4	723.3	596.7	126.6
74 775.2	71 730.2	3 045.0	72 847.1	70 170.2	2 676.9	1 928.1	1 560.0	368.1
169 226.7	163 266.8	5 959.9	165 621.6	159 956.9	5 664.7	3 605.1	3 309.9	295.2
170 170.3	163 339.3	6 831.0	162 737.7	156 802.6	5 935.1	7 432.6	6 536.7	895.9
208 586.4	199 148.3	9 438.1	203 581.1	194 652.0	8 929.1	5 005.3	4 496.3	509.0
200 795.8	195 741.2	5 054.6	198 922.6	194 137.3	4 785.3	1 873.2	1 603.9	269.3
173 330.5	166 389.4	6 941.1	170 304.0	164 001.8	6 302.2	3 026.5	2 387.6	638.9
5 000.6	4 889.4	111.2	938.3	915.0	23.3	4 062.3	3 974.4	87.9

42. 수 도 주 수. 경 수 및  
Status of Survey for Number of plants,

연 Year	별	주 Number of plant				유 Number
		1m <sup>2</sup> 당 Per 1 square meter	평 당 Per Pyong	300 평 당 Per 300 Pyong	표 본 오 차 Sample erro	주 당 Number of ears per plant.
1 9 6 1		—	—	—	—	—
1 9 6 2		21.93	72.50	21 750	...	13.00
1 9 6 3		21.28	70.35	21 105	1.76	13.48
1 9 6 4		21.87	72.29	21 687	1.37	13.56
1 9 6 5		22.39	74.02	22 206	0.87	13.09
서울특별시	Seoul Special City	18.04	59.64	17 892	2.56	15.08
부산시	Busan-si	23.05	76.20	22 860	4.07	13.86
경기도	Gyeonggi-do	18.99	62.78	18 834	1.59	13.59
강원도	Gangweon-do	26.33	87.04	26 112	2.54	9.74
충청북도	Chungcheong-bug-do	23.24	76.83	23 049	2.61	11.97
충청남도	Chungcheong-nam-do	19.99	66.08	19 824	1.37	14.88
전라북도	Jeolla-bug-do	21.47	70.97	21 291	2.13	13.41
전라남도	Jeolla-nam-do	24.66	81.52	24 456	1.60	12.56
경상북도	Gyeongsang-bug-do	23.27	76.92	23 076	3.05	12.66
경상남도	Gyeongsang-nam-do	23.97	79.24	23 772	1.82	13.03
제주도	Jeju-do	29.04	96.00	28 800	2.63	9.15

연 Year	별	무 효 수 수 Number of Non-effective ears		완 전 Number of complete		
		평 당 Per Pyong	표 본 오 차 Sample erro	수 당 Number of grains per ear	표 본 오 차 Sample erro	1m <sup>2</sup> 당 Per 1 square meter
1 9 6 1		—	—	—	—	—
1 9 6 2		130.5	...	54.19	...	17 039
1 9 6 3		63.5	5.03	68.51	1.00	18 845
1 9 6 4		59.4	7.53	66.10	0.96	19 216
1 9 6 5		118.7	2.51	59.44	0.64	16 988
서울특별시	Seoul Special City	77.0	13.85	56.23	3.55	15 266
부산시	Busan-si	166.6	10.13	58.79	3.77	18 374
경기도	Gyeonggi-do	117.7	7.50	51.34	1.95	13 880
강원도	Gangweon-do	138.2	8.09	52.79	2.83	13 535
충청북도	Chungcheong-bug-do	122.6	5.22	57.92	2.36	15 456
충청남도	Chungcheong-nam-do	91.6	5.87	61.72	1.37	18 107
전라북도	Jeolla-bug-do	126.0	7.44	62.58	1.63	17 538
전라남도	Jeolla-nam-do	138.2	6.17	59.55	1.58	17 792
경상북도	Gyeongsang-bug-do	105.5	6.65	62.76	1.98	17 770
경상남도	Gyeongsang-nam-do	124.0	6.74	61.04	1.41	18 325
제주도	Jeju-do	76.4	8.80	77.20	3.05	21 053

입 수 조 사 상 황  
ears, grains, on paddy Rice

효 수 수 of effective ears				무 효 수 수 Number of Non-effective ears			
표 본 오 차 Sample erro	1m <sup>2</sup> Per 1 square meter	평 당 Per Pyong	표 본 오 차 Sample erro	주 당 Number of ears per Plant.	표 본 오 차 Sample erro	1m <sup>2</sup> Per 1 square meter	
...	291.7	964.3	...	1.70	...	39.5	
1.37	279.5	924.0	1.16	0.92	4.78	19.2	
1.30	292.1	965.6	1.31	0.83	7.08	18.0	
0.79	285.4	943.5	0.71	1.72	2.28	35.9	
2.73	272.6	901.2	2.69	1.34	13.84	23.3	
5.60	314.7	1 040.3	5.20	2.18	7.51	50.4	
2.16	260.3	860.5	2.14	1.89	7.72	35.6	
2.46	249.7	825.5	2.25	1.65	8.53	41.8	
1.57	271.8	898.5	2.25	1.64	5.42	37.1	
1.62	294.8	974.5	1.62	1.47	5.50	27.7	
1.88	280.4	926.9	1.87	1.87	6.89	38.1	
1.70	302.4	999.7	1.81	1.76	6.37	41.8	
2.81	283.6	937.5	1.88	1.37	5.37	31.9	
2.36	304.7	1 007.3	1.95	1.58	5.87	37.5	
2.76	261.5	864.5	2.59	0.86	10.36	23.1	

입 수 grain		불 입 수 Number of sterile grains					
평 당 Per Pyong	표 본 오 차 Sample erro	수 당 Number of grains per ear	표 본 오 차 Sample erro	1m <sup>2</sup> Per 1 square meter	평 당 Per Pyong	표 본 오 차 Sample erro	
56 330	...	11.63	...	3 385	11 192	...	
62 298	1.33	7.39	3.19	1 999	6 609	3.27	
63 525	1.30	6.60	3.11	1 908	6 309	3.13	
56 159	0.83	8.03	1.71	2 199	7 269	1.55	
50 466	4.30	10.02	7.90	2 585	8 545	13.52	
60 741	6.81	7.26	10.64	2 198	7 266	11.36	
45 884	2.67	9.20	4.73	2 391	7 904	5.23	
44 744	3.79	8.82	5.08	2 146	7 094	4.56	
51 094	2.96	8.42	4.04	2 210	7 306	4.12	
59 858	1.64	8.73	3.78	2 510	8 297	3.77	
57 977	1.98	8.30	4.46	2 207	7 296	3.93	
58 817	2.08	7.20	4.99	2 044	6 757	3.51	
58 744	2.60	7.56	4.85	2 062	6 816	4.43	
60 579	1.93	6.98	4.27	2 040	6 744	3.82	
69 597	5.40	5.83	14.38	1 495	4 942	13.71	

43. 수 도 단 당 생 산 량 및  
Production of paddy Rice per tanbo and relative

시 도 Si Do	평균단당 생산량 Average Yield Per Tanbo	표본오차 Sample erro	표본수 Sample size	75kg 미만 Under	75~100	100~125	125~150	150~175	175~200	200~225
서울특별시 Seoul Special City	259.4	3.20	400	3.75	2.00	3.00	5.25	8.50	9.75	8.00
부산시 Busan-si	284.0	5.20	400	3.50	2.25	1.50	3.50	6.75	2.75	5.75
경기도 Gyeonggi-do	241.2	2.95	1 200	5.08	3.92	4.67	5.83	8.67	10.42	7.17
강원도 Gangweon-do	233.2	2.87	1 200	4.00	3.25	4.83	7.17	7.50	10.42	11.08
충청북도 Chungcheong-bug-do	267.5	1.89	1 200	0.42	0.67	2.17	2.33	3.92	7.83	11.17
충청남도 Chungcheong-nam-do	303.8	1.72	1 200	1.41	0.25	0.92	1.50	3.67	4.08	5.25
전라북도 Jeonla-bug-do	295.0	1.68	1 200	0.67	0.33	1.25	2.25	2.93	4.58	5.83
전라남도 Jeonla-nam-do	293.6	1.68	1 200	1.08	1.08	1.17	1.17	2.58	3.25	7.00
경상북도 Gyeongsang-bug-do	295.5	2.62	1 200	1.00	1.17	2.17	2.25	4.00	5.58	6.00
경상남도 Gyeongsang-nam-do	313.4	1.57	1 200	0.67	0.75	0.67	1.17	2.75	3.33	5.00
제주도 Jeju-do	332.2	4.43	400	—	0.25	0.75	0.50	3.00	2.00	5.00
상대도수 Relative frequency	286.6	0.77	10 800	1.86	1.43	2.18	2.97	4.68	6.04	7.19
상대누적도수 Cumulation	—	—	—	1.86	3.29	5.47	8.44	13.12	19.16	26.35

44. 수 도 주 당 유효 수 수  
Number of effective ears per plant on

시 도 Si Do	주당유효 수 Number of effective ea- rs Per Plant	표본 오차 Sample erro	표본수 Sample size	0	1	2	3	4	5	6	7	8	9	10	11
서울특별시 Seoul Special City	15.1	2.73	4 000	0.55	0.08	0.50	0.75	1.07	1.70	2.73	3.15	3.47	3.95	5.05	6.30
부산시 Busan-si	13.9	5.60	4 000	1.23	0.20	0.52	1.58	1.22	1.48	2.42	3.10	4.48	4.97	6.25	5.73
경기도 Gyeonggi-do	13.6	2.17	12 000	2.44	0.15	0.29	0.71	1.00	1.35	2.49	3.48	4.47	5.90	6.05	6.63
강원도 Gangweon-do	9.7	2.46	12 000	1.62	0.59	0.88	2.02	3.75	5.52	7.11	9.50	10.04	10.18	9.84	7.85
충청북도 Chungcheong-bug-do	12.0	1.58	12 000	0.16	0.10	0.28	0.93	1.38	2.40	3.72	5.33	7.47	9.03	9.38	8.94
충청남도 Chungcheong-nam-do	14.9	1.63	12 000	0.48	0.16	0.32	0.54	0.60	0.98	1.44	2.03	2.87	4.29	5.29	6.13
전라북도 Jeonla-bug-do	13.4	1.88	12 000	0.54	—	—	1.70	1.37	2.11	2.92	3.57	4.63	5.87	6.53	7.52
전라남도 Jeonla-nam-do	12.6	1.70	12 000	1.04	0.37	0.57	1.08	1.59	2.41	3.55	4.63	5.97	6.99	7.83	8.12
경상북도 Gyeongsang-bug-do	12.7	2.81	12 000	—	—	—	3.09	1.78	2.62	3.55	4.59	5.48	6.32	7.25	7.32
경상남도 Gyeongsang-nam-do	13.0	2.36	4 000	—	1.14	0.52	0.97	1.50	2.00	3.13	3.86	5.32	6.32	7.47	8.17
제주도 Jeju-do	9.2	2.76	—	—	—	—	0.75	1.00	1.75	2.51	10.00	16.00	18.75	21.75	12.75
상대도수 Relative frequency	13.1	0.80	108000	0.77	0.29	0.36	1.34	1.57	2.34	3.39	4.71	6.03	7.13	7.85	7.66
상대누적도수 Cumulation	—	—	—	0.77	1.06	1.42	2.76	4.33	6.67	10.06	14.77	20.80	27.93	35.78	43.44



상 대 도 수 분 포(1965)

Frequency dispersion

225~250	250~275	275~300	300~325	325~350	350~375	375~400	400~425	425~450	450~475	475~500	500~525	이상 525 Over
7.25	4.75	8.75	7.50	12.25	7.75	4.00	4.00	1.50	1.00	0.75	—	0.25
5.75	9.00	12.75	9.25	10.25	8.75	7.75	4.75	2.75	1.00	1.50	0.50	—
8.33	7.08	8.50	5.92	7.75	6.17	4.75	2.42	1.67	0.75	0.33	0.33	0.24
11.67	8.00	9.00	6.33	6.08	3.83	2.50	1.42	0.75	0.50	0.83	0.17	0.67
13.67	12.92	12.92	11.08	8.75	4.17	4.08	1.25	1.41	0.75	0.33	0.16	—
7.08	9.50	13.25	12.42	12.67	9.75	6.33	4.67	3.25	2.00	0.75	0.58	0.67
8.58	12.17	11.42	12.75	12.08	8.67	9.00	3.50	1.75	1.33	0.58	0.08	0.25
9.33	9.25	15.50	12.50	14.50	9.08	5.50	3.33	2.00	0.93	0.42	—	0.33
8.83	8.58	10.83	10.17	11.67	8.42	6.50	4.75	3.42	2.25	1.33	0.83	0.25
7.92	7.92	10.17	13.33	13.58	11.67	8.58	5.92	3.58	2.00	0.58	0.33	0.08
7.25	10.75	13.25	9.25	7.75	7.25	7.75	5.50	4.50	4.75	9.00	0.25	1.25
9.13	9.29	11.46	10.35	10.80	7.74	5.97	3.55	2.31	1.42	0.99	0.31	0.33
35.48	44.77	56.23	66.58	77.38	85.12	91.09	94.64	96.95	98.37	99.36	99.67	100.00

및 상 대 도 수 분 포(1965)

paddy Rice and relative Frequency dispersion.

12	13	14	15	16	17	18	19	20	21	22	23	24	25	26	27	28	29	30	이상 30Over
6.25	6.58	6.55	6.70	6.45	5.25	5.27	4.55	3.73	3.77	3.33	2.62	2.43	1.90	1.42	1.08	0.85	0.42	0.55	1.00
6.37	6.95	6.63	6.72	6.38	6.12	5.83	5.82	4.95	3.73	2.37	1.95	1.28	0.77	0.40	0.28	0.15	0.05	—	0.07
7.86	7.32	7.46	7.10	6.69	5.56	5.18	4.17	3.33	2.73	2.19	1.50	1.15	0.90	0.48	0.39	0.38	0.22	0.16	0.27
7.73	6.13	4.23	3.59	2.66	1.86	1.51	1.09	0.88	0.60	0.40	0.15	0.13	0.09	0.02	0.02	0.01	—	—	—
8.62	8.23	7.58	6.13	5.18	3.67	3.33	2.59	1.77	1.23	0.80	0.44	0.41	0.26	0.22	0.08	0.12	0.08	0.04	0.10
7.72	7.99	8.26	7.98	7.57	6.36	6.03	5.18	4.09	3.68	2.58	2.02	1.38	1.16	0.83	0.62	0.53	0.23	0.23	0.43
7.72	7.83	7.36	7.46	6.52	5.81	4.91	4.06	3.29	2.51	1.64	1.31	0.83	0.71	0.46	0.25	0.57	—	—	—
7.91	7.69	6.96	6.53	5.68	4.29	3.82	3.43	2.57	2.03	1.32	0.97	0.83	0.67	0.42	0.28	0.18	0.09	0.06	0.12
8.09	7.33	7.10	6.49	5.95	5.03	4.20	3.59	3.06	1.97	1.57	1.22	0.91	0.53	0.35	0.23	0.18	0.10	0.10	—
7.93	7.79	7.39	6.52	5.81	4.95	4.32	3.57	3.31	2.14	1.48	1.24	1.06	0.58	0.48	0.43	0.24	0.12	0.24	—
8.75	3.00	1.00	2.00	—	—	—	—	—	—	—	—	—	—	—	—	—	—	—	—
7.85	7.31	6.78	6.33	5.59	4.59	4.11	3.46	2.80	2.16	1.54	1.15	0.88	0.64	0.43	0.30	0.28	0.11	0.11	0.14
51.29	58.60	65.38	71.71	77.30	81.89	86.00	89.46	92.26	94.42	95.96	97.11	97.99	98.63	99.06	99.36	99.64	99.75	99.86	100.00

45. 수 도 수 당 완 전 입 및  
Number of complete grains per ears on paddy

시 Si	도 Do	수당완전 입 수 Number of complete gr- ains per ears	표본오차 Sampling error	표본수 Number of Sample	1~5	5~10	10~15	15~20	20~25
서울특별시	Seoul Special City	56.2	3.55	5 999	0.78	1.85	2.05	2.63	3.83
부산시	Busan-si	58.8	3.77	5 514	0.42	0.49	1.54	2.25	3.32
경기도	Gyeonggi-do	51.3	1.96	16 177	1.10	1.54	2.42	3.34	4.69
강원도	Gangweon-do	52.8	2.84	11 563	1.82	2.07	3.09	3.79	4.67
충청북도	Chungcheong-bug-do	57.9	2.36	14 191	0.69	1.42	2.12	2.78	3.92
충청남도	Chungcheong-nam-do	61.7	1.38	17 763	0.41	1.11	1.37	2.22	2.83
전라북도	Jeolla-bug-do	62.6	1.63	15 967	0.39	0.84	1.32	1.54	2.34
전라남도	Jeolla-nam-do	59.6	1.58	14 945	0.74	1.08	1.65	2.47	3.37
경상북도	Gyeongsang-bug-do	62.8	1.98	15 098	0.59	0.90	1.36	2.12	2.73
경상남도	Gyeongsang-nam-do	61.0	1.41	15 613	0.77	0.90	1.54	2.36	3.14
제주도	Jeju-do	77.2	3.05	3 869	—	—	0.57	0.39	0.52
상대도수	Relative frequency	59.4	0.64	136 699	0.74	1.17	1.77	2.46	3.34
상대누적도수	Cumulation	—	—	—	0.74	1.91	3.68	6.14	9.48

시 Si	도 Do	95~100	100~105	105~110	110~115	115~120	120~125	125~130	130~135
서울특별시	Seoul Special City	2.50	1.45	1.15	0.87	0.53	0.33	0.25	0.30
부산시	Busan-si	2.92	1.90	1.49	1.00	0.73	0.54	0.45	0.38
경기도	Gyeonggi-do	1.77	1.39	0.89	0.64	0.43	0.33	0.23	0.15
강원도	Gangweon-do	2.08	1.70	0.96	0.70	0.56	0.73	0.29	0.35
충청북도	Chungcheong-bug-do	2.52	1.89	1.46	1.18	0.65	0.68	0.32	0.34
충청남도	Chungcheong-nam-do	3.07	2.49	1.73	1.31	0.83	0.68	0.47	0.35
전라북도	Jeolla-bug-do	3.28	2.09	1.68	1.15	0.76	0.53	0.41	0.20
전라남도	Jeolla-nam-do	2.93	2.12	1.44	1.23	0.84	0.52	0.42	0.30
경상북도	Gyeongsang-bug-do	3.40	2.78	1.71	1.81	1.14	1.11	0.75	0.61
경상남도	Gyeongsang-nam-do	2.84	2.48	1.90	1.17	0.92	0.76	0.56	0.40
제주도	Jeju-do	6.20	3.62	3.88	2.84	1.29	1.16	0.54	0.41
상대도수	Relative frequency	2.85	2.14	1.54	1.19	0.78	0.66	0.43	0.34
상대누적도수	Cumulation	92.27	94.41	95.95	97.14	97.92	98.58	99.01	99.35

상 대 도 수 분 포 (1965)

Rice and relative Frequency dispersion.

25~30	30~35	35~40	40~45	45~50	50~55	55~60	60~65	65~70	70~75	75~80	80~85	85~90	90~95
4.85	5.68	5.92	6.42	7.58	7.07	7.95	6.82	6.97	6.05	4.68	4.35	3.92	2.55
4.35	5.22	6.06	6.42	7.24	7.80	7.27	7.51	6.53	5.71	5.69	4.86	4.28	2.97
5.31	6.35	6.60	7.22	7.75	7.75	7.09	7.55	5.84	5.25	4.65	3.69	3.03	2.70
5.48	5.38	6.28	6.97	7.09	6.87	6.69	6.40	5.72	5.24	4.29	4.15	3.24	2.79
5.29	5.63	6.00	6.45	7.32	6.75	7.03	6.88	5.90	5.86	4.90	4.42	3.68	3.30
3.73	4.60	5.30	5.97	6.73	6.81	6.91	7.37	6.79	6.54	6.06	5.38	4.58	3.60
3.43	4.41	5.04	5.61	6.56	6.98	7.35	7.59	7.48	7.27	6.78	5.55	4.84	4.10
4.18	5.33	5.78	6.58	6.99	7.01	7.05	6.70	6.74	6.03	5.45	4.68	4.38	3.38
3.62	4.77	4.99	6.02	6.07	6.43	6.44	7.22	6.64	6.21	5.60	5.38	4.42	4.11
3.76	5.13	5.66	6.56	6.39	6.87	6.67	6.47	6.74	6.09	5.78	5.14	4.55	3.54
1.03	0.90	1.81	1.94	4.91	7.50	8.79	8.28	9.05	9.30	6.20	8.01	6.98	3.88
4.23	50.9	5.59	6.27	6.85	7.00	7.03	7.10	6.61	6.17	5.49	4.90	4.20	3.41
13.71	78.80	24.39	30.66	37.51	44.51	51.54	58.64	65.25	71.42	76.91	81.81	86.01	89.42
135~140	140~145	145~150	150~155	155~160	160~165	165~170	170~175	175~180	180~185	185~190	190~195	195~200	200 이상
0.17	0.12	0.13	0.05	—	0.08	0.04	0.04	—	0.04	—	—	—	—
0.26	0.22	0.07	0.07	0.02	—	—	0.02	—	—	—	—	—	—
0.12	0.07	0.03	0.02	0.03	0.01	0.01	0.01	—	—	—	—	—	—
0.18	0.16	0.05	0.03	0.03	0.04	0.02	0.03	0.01	0.02	0.02	—	—	0.01
0.18	0.17	0.07	0.07	0.01	0.06	0.01	—	0.01	0.01	0.01	0.01	—	0.01
0.25	0.11	0.15	0.11	0.05	0.04	0.01	0.01	0.01	0.01	—	—	—	0.01
0.15	0.13	0.08	0.01	0.04	0.05	0.01	0.01	—	—	—	—	—	—
0.19	0.13	0.08	0.08	0.04	0.04	0.01	0.01	0.03	—	—	—	—	—
0.28	0.26	0.17	0.10	0.07	0.09	0.05	0.02	—	—	0.01	0.01	0.01	—
0.32	0.14	0.11	0.08	0.06	0.08	0.04	0.04	0.01	—	0.02	0.01	—	—
—	—	—	—	—	—	—	—	—	—	—	—	—	—
0.20	0.14	0.09	0.06	0.04	0.05	0.02	0.02	0.01	0.01	0.01	0	0	0
99.55	99.69	99.78	99.84	99.88	99.93	99.95	99.97	99.98	99.99	100.00	—	—	—

46. 수 도 수 당 불 임 입 및  
Number of sterile grain per ears on paddy Rice

시 Si	도 Do	수 불 임 입 Number of complete gr- ains per ears	표 본 오 차 Sampling error	표 본 수 Number of Sample	0	1	2	3	4
서울특별시	Seoul Special City	10.0	7.90	5 999	4.73	6.77	10.18	9.72	8.07
부산시	Busan-si	7.3	10.64	5 514	9.90	7.00	11.15	10.90	10.20
경기도	Gyeonggi-do	9.2	4.73	16 177	4.21	5.03	8.79	9.87	9.34
강원도	Gangweon-do	8.8	5.08	11 563	4.51	5.58	9.66	10.29	10.40
충청북도	Chungcheong-bug-do	8.4	4.04	14 191	3.47	5.14	9.03	10.27	10.22
충청남도	Chungcheong-nam-do	8.7	3.78	17 762	3.60	6.07	9.39	9.94	9.62
전라북도	Jeonla-bug-do	8.3	4.46	15 967	3.63	6.31	9.70	10.64	10.19
전라남도	Jeonla-nam-do	7.2	4.99	14 962	5.37	9.37	12.48	12.23	10.46
경상북도	Gyeongsang-bug-do	7.6	4.86	15 098	4.04	6.64	11.61	12.62	11.40
경상남도	Gyeongsang-nam-do	7.0	4.27	15 613	4.51	8.21	12.14	13.81	11.45
제주도	Jeju-do	5.8	14.38	3 869	9.82	8.81	9.00	11.63	13.18
상대도수	Relative frequency	8.0	1.71	136 715	4.57	6.65	10.33	11.14	10.34
상대누적도수	Cumulation	—	—	—	4.57	11.22	21.55	32.69	43.03

시 Si	도 Do	19	20	21	22	23	24	25	26
서울특별시	Seoul Special City	1.13	0.90	1.28	0.68	0.65	0.67	0.57	0.52
부산시	Busan-si	0.51	0.80	0.87	0.25	0.34	0.36	0.31	0.53
경기도	Gyeonggi-do	0.95	1.18	0.80	0.85	0.40	0.55	0.56	0.37
강원도	Gangweong-do	0.74	0.85	1.00	0.58	0.48	0.34	0.46	0.31
충청북도	Chungcheong-bug-do	0.75	0.72	0.72	0.42	0.47	0.37	0.36	0.29
충청남도	Chungcheong-nam-do	0.92	0.83	0.68	0.44	0.57	0.45	0.46	0.41
전라북도	Jeonla-bug-do	0.63	0.54	0.54	0.42	0.37	0.40	0.41	0.28
전라남도	Jeonla-nam-do	0.53	0.51	0.52	0.32	0.39	0.43	0.33	0.25
경상북도	Gyeongsang-bug-do	0.57	0.69	0.68	0.40	0.35	0.28	0.35	0.28
경상남도	Gyeongsang-nam-do	0.57	0.58	0.41	0.33	0.25	0.28	0.28	0.22
제주도	Jeju-do	0.26	0.39	0.78	0.39	0.26	0.26	0.36	0.31
상대도수	Relative frequency	0.71	0.74	0.70	0.47	0.41	0.40	0.40	0.32
상대누적도수	Cumulation	92.57	93.31	94.01	94.48	94.89	95.29	95.69	96.01

상 대 도 수 분 포 (1965)  
and relative Frequency dispersion

5	6	7	8	9	10	11	12	13	14	15	16	17	18
7.73	6.08	5.38	4.93	4.22	3.27	3.40	2.57	2.12	1.40	1.88	1.55	1.12	1.05
8.32	6.13	6.71	4.70	3.61	2.77	2.79	2.09	2.06	1.16	1.52	1.32	0.78	0.58
8.27	6.89	6.92	5.55	4.15	3.60	2.84	3.20	2.06	1.98	1.94	1.53	1.32	1.25
9.12	7.76	6.80	5.48	4.08	3.27	2.54	2.66	1.92	1.25	1.57	1.25	0.92	0.89
9.08	8.89	7.46	5.75	4.51	3.53	3.43	2.62	2.09	1.73	1.56	1.30	0.94	0.85
8.63	7.29	6.93	5.46	4.53	3.23	3.35	3.02	2.29	1.68	1.82	1.46	1.36	1.08
9.56	8.17	7.29	5.65	4.63	3.46	3.08	2.72	1.98	1.50	1.45	1.08	0.83	0.87
8.71	7.27	6.14	4.42	3.39	2.69	2.17	2.28	1.52	1.37	1.18	0.85	0.82	0.68
8.78	7.81	6.69	5.06	3.81	2.89	2.43	2.38	1.79	1.34	1.34	0.99	0.90	0.79
9.02	7.55	6.00	4.84	3.34	2.60	2.39	2.00	1.46	1.20	1.29	0.95	0.75	0.69
9.82	6.72	7.50	4.39	4.65	1.03	1.55	1.03	1.14	1.94	1.81	1.55	0.52	0.90
8.84	7.52	6.74	5.21	4.07	3.09	2.79	2.55	1.89	1.51	1.55	1.21	0.97	0.89
51.87	59.39	66.13	71.34	75.41	78.50	81.29	83.84	85.73	87.24	88.79	90.00	90.97	91.86
27	28	29	30	31	32	33	34	35	36	37	38	39	40
0.57	0.45	0.42	0.27	0.40	0.32	0.43	0.22	0.25	0.28	0.17	0.30	0.13	3.22
0.29	0.22	0.20	0.27	0.22	0.13	0.16	0.18	0.18	0.18	0.15	0.07	0.09	—
0.43	0.32	0.26	0.49	0.23	0.28	0.11	0.17	0.21	0.19	0.22	0.19	0.11	2.39
0.28	0.35	0.31	0.28	0.22	0.31	0.17	0.13	0.21	0.16	0.16	0.10	0.08	2.53
0.27	0.22	0.28	0.30	0.23	0.20	0.07	0.11	0.14	0.12	0.12	0.08	0.11	1.78
0.32	0.22	0.26	0.23	0.21	0.19	0.12	0.16	0.22	0.17	0.12	0.11	0.07	2.09
0.25	0.21	0.15	0.17	0.16	0.12	0.13	0.10	0.11	0.12	0.12	0.09	0.09	1.85
0.29	0.19	0.16	0.18	0.11	0.10	0.06	0.16	0.11	0.11	0.10	0.07	0.06	1.62
0.18	0.20	0.17	0.19	0.12	0.15	0.09	0.05	0.11	0.13	0.10	0.13	0.05	1.42
0.18	0.28	0.13	0.20	0.08	0.14	0.13	0.14	0.08	0.06	0.06	0.06	0.05	1.29
—	—	—	—	—	—	—	—	—	—	—	—	—	—
0.28	0.25	0.21	0.25	0.18	0.18	0.12	0.13	0.15	0.14	0.12	0.1	0.08	1.79
96.29	96.54	96.75	97.0	97.18	97.36	97.48	97.61	97.76	97.90	98.02	98.13	98.21	100.00

47. 벼짚 생산량 및  
Production of Rice straw and

시 Si	도 Do	식부면적 Planted Area	단수 Yield Per Tanbo	생산량 Production	표본오차 Sampling erro	표본수 Number of Sample
서울특별시	Seoul Special City	80 981	499.7	40 470	3.72	400
부산시	Busan-si	44 102	492.9	21 737	5.55	400
경기도	Gyeonggi-do	1 721 295	488.1	840 146	3.45	1 200
강원도	Gangweon-do	493 352	425.9	210 137	3.41	1 200
충청북도	Chungcheong-bug-do	728 471	531.8	387 424	3.71	1 200
충청남도	Chungcheong-nam-do	1 656 216	586.1	970 701	2.41	1 200
전라북도	Jeonla-bug-do	1 627 377	568.2	924 597	2.69	1 200
전라남도	Jeonla-nam-do	2 035 811	527.6	1 074 081	2.50	1 200
경상북도	Gyeongsang-bug-do	1 989 226	492.3	979 213	2.91	1 200
경상남도	Gyeongsang-nam-do	1 703 040	531.5	905 136	2.57	1 200
제주도	Jeju-do	9 383.0	641.5	6 019	2.60	400
상대도수	Relative frequency	12 089 254	526.5	6 359 661	1.03	10 800
상대누적도수	Cumulation	—	—	—	—	—

시 Si	도 Do	560~600	600~640	640~680	680~720	720~760
서울특별시	Seoul Special City	5.50	4.00	4.75	7.00	4.75
부산시	Busan-si	9.50	6.25	5.50	2.50	2.25
경기도	Gyeonggi-do	6.75	4.00	2.83	3.42	2.33
강원도	Gangweon-do	4.58	3.25	2.58	2.50	1.92
충청북도	Chungcheong-bug-do	8.00	7.08	5.58	4.75	3.08
충청남도	Chungcheong-nam-do	8.50	6.83	5.83	5.33	5.75
전라북도	Jeonla-bug-do	10.33	7.67	6.25	7.08	5.08
전라남도	Jeonla-nam-do	10.00	5.92	4.83	5.33	2.92
경상북도	Gyeongsang-bug-do	7.83	5.67	3.58	2.83	2.50
경상남도	Gyeongsang-nam-do	9.92	8.17	6.17	5.25	2.58
제주도	Jeju-do	11.25	8.25	12.00	7.50	8.50
상대도수	Relative frequency	8.30	6.08	5.01	4.68	3.48
상대누적도수	Cumulation	69.81	75.89	80.90	85.58	89.06

상 대 도 수 분 포 (1965)

relative Frequency dispersion

미만 240kg under	240~280	280~320	320~360	360~400	400~440	440~480	480~520	520~560	
10.75	6.25	6.00	9.00	8.75	9.00	4.25	3.50	4.25	
6.75	3.75	5.25	5.50	8.25	9.50	9.50	10.75	7.00	
12.50	5.00	7.75	6.33	9.58	7.08	6.75	6.17	6.67	
13.67	7.42	8.25	10.00	9.91	7.33	9.17	7.92	6.58	
4.00	2.84	5.17	6.25	9.33	9.08	10.25	7.25	6.58	
3.00	2.08	2.50	4.67	6.34	5.50	7.08	9.16	8.42	
2.08	2.00	3.08	3.83	6.67	7.67	7.92	9.42	8.00	
2.58	1.92	3.83	6.58	8.25	10.67	10.00	9.00	8.93	
4.67	3.33	3.50	6.58	10.75	9.75	12.67	11.33	9.08	
2.83	1.42	3.16	4.58	8.67	9.16	10.58	9.33	9.42	
2.25	1.00	0.50	0.75	1.75	4.50	4.50	8.00	7.25	
5.77	3.30	4.57	5.99	8.42	8.21	8.94	8.55	7.76	
5.77	9.07	13.64	19.63	28.05	36.26	45.20	53.75	61.51	
760~800	800~840	840~880	880~920	920~960	960~1 000	1 000~1 040	1 040~1 080	1 080kg 이상 over	
2.75	2.50	0.75	1.50	1.00	0.75	1.00	0.75	1.25	
1.50	1.75	0.75	0.25	0.50	1.75	0.75	0.50	—	
1.67	1.08	1.58	1.33	1.67	1.08	0.75	0.84	2.84	
1.50	0.92	0.50	0.50	0.58	0.42	0.08	0.17	0.25	
2.17	1.67	0.83	0.67	0.92	0.58	0.92	0.75	2.25	
3.83	3.92	2.92	1.92	2.25	1.00	0.83	0.67	1.67	
3.92	2.83	1.92	0.75	1.50	0.75	0.50	0.25	0.50	
2.08	1.83	1.42	0.67	1.00	0.58	0.33	0.25	1.08	
1.00	1.00	0.42	1.08	1.25	0.34	0.25	0.25	0.34	
2.92	1.17	0.75	0.42	1.00	0.42	0.50	0.33	1.25	
3.00	4.00	3.50	1.50	2.50	2.75	3.00	1.75	—	
2.39	1.91	1.33	0.94	1.28	0.77	0.64	0.50	1.18	
91.45	93.36	94.69	95.63	96.91	97.68	98.32	98.82	100.00	

48. 맥 류 생  
Barley and

면적.....정보  
단위 : 단수.....kg  
수확량.....t

연 별 Year	총 Total			대 맥 Barley		
	면 적 Sowed Area	단 수 Yield Per Tanbo	수 확 량 Production	면 적 Sowed Area	단 수 Yield Per Tanbo	수 확 량 Production
1 9 6 1	969 769.2	108	1 043 548.0	476 532.0	97	461 304.8
1 9 6 2	1 012 021.3	98	993 971.3	474 909.4	83	394 294.4
1 9 6 3	1 070 064.8	28	304 509.0	487 468.2	24	119 120.0
1 9 6 4	1 119 244.9	97	1 081 042.0	518 903.1	89	459 998.3
1 9 6 5	1 210 906.7	106	1 281 417.4	545 019.9	90	488 488.1
서울특별시 Seoul Special City	1 695.8	41	688.4	1 281.4	41	529.3
부산시 Busan-si	3 242.8	147	4 765.2	1 442.8	131	1 889.7
경기도 Gyeonggi-do	77 425.1	52	40 110.8	59 443.7	53	31 263.9
강원도 Gangweon-do	29 639.5	45	13 382.5	16 778.5	48	8 070.9
충청북도 Chungcheong-bug-do	91 852.3	56	51 059.6	68 875.6	54	37 323.0
충청남도 Chungcheong-nam-do	139 648.9	67	93 008.9	70 713.1	59	41 923.7
전라북도 Jeolla-bug-do	151 479.0	115	174 497.5	9 387.2	97	9 142.4
전라남도 Jeolla-nam-do	249 989.6	134	334 305.1	938.4	106	991.4
경상북도 Gyeongsang-bug-do	240 349.3	91	218 862.6	193 240.9	93	179 656.4
경상남도 Gyeongsang-nam-do	193 636.4	159	307 141.0	115 947.8	147	169 909.3
제주도 Jeju-do	31 948.0	136	43 595.8	6 970.5	112	7 788.1
서울특별시 Seoul Special City	1 695.8	41	688.4	1 281.4	41	529.3
동대문구 Dongdaemun-gu	19.0	43	8.1	11.2	45	5.0
성동구 Seongdong-gu	932.5	39	365.6	670.8	40	264.3
성북구 Seongbug-gu	31.9	35	11.1	12.5	41	5.2
서대문구 Seodaemun-gu	20.0	53	10.6	6.4	53	3.4
영등포구 Yeongdeungpo-gu	692.4	42	293.0	580.5	43	251.4
부산시 Busan-si	3 242.8	147	4 765.2	1 442.8	131	1 889.7
서구 Seo-gu	393.6	187	737.4	29.5	141	41.6
동구 Dong-gu	3.9	85	3.3	3.8	84	3.2
영도구 Yeongdo-gu	36.3	127	46.1	20.5	126	25.8
부산진구 Busanjin-gu	1 463.4	137	2 000.3	601.3	127	764.9
동래구 Dongrae-gu	1 345.6	147	1 978.1	787.7	134	1 054.2
경기도 Gyeonggi-do	77 425.1	52	40 110.8	59 443.7	53	31 263.9
인천시 Incheon-si	1 354.1	52	698.0	1 234.2	52	640.3
수원시 Suweon-si	637.5	61	389.7	524.5	61	320.9
의정부시 Euijeongbu-si	253.0	47	118.6	202.7	49	100.0
고양군 Goyang-gun	1 049.6	60	633.8	756.9	58	438.2
광주군 Gwangju-gun	4 781.9	60	2 876.8	3 590.0	60	2 187.6
양주군 Yangju-gun	5 915.6	44	2 577.8	4 329.5	44	1 925.2
포천군 Pocheon-gun	5 135.4	42	2 170.0	3 168.4	42	1 325.8
가평군 Gapyeong-gun	2 273.6	40	922.9	1 516.1	40	601.6
양평군 Yangpyeong-gun	4 323.2	52	2 258.6	3 361.2	51	1 735.1

주 : 1. 춘파, 추파를 합한 것임  
2. 소맥은 소맥분을 말함.



산 량 표 (정곡) (1)  
Wheat Production (Polished)

Sowed Area..... Cheongbo  
Unit : Yield Per Tanbo.....kg  
Production.....t

과			소			호		
Naked Barley			Wheat			Rye		
면 적	단 수	수 확 량	면 적	단 수	수 확 량	면 적	단 수	수 확 량
Sowed Area	Yield Per Tanbo	Production	Sowed Area	Yield Per Tanbo	Production	Sowed Area	Yield Per Tanbo	Production
332 597.3	132	438 273.5	124 873.7	99	123 683.9	35 766.2	57	20 285.8
363 312.5	127	461 269.6	134 259.4	88	118 523.9	39 540.0	50	19 883.4
407 643.4	30	122 570.0	138 075.1	39	54 091.0	36 878.1	24	8 728.0
422 981.4	111	467 605.9	147 290.0	93	136 675.4	30 070.4	56	16 762.4
486 482.8	133	646 547.9	152 860.4	87	132 477.2	26 543.6	52	13 904.2
3.0	30	0.9	326.1	40	130.8	85.3	32	27.4
1 422.4	167	2 369.1	368.9	135	496.3	8.7	116	10.1
610.2	44	266.2	15 156.5	51	7 788.7	2 214.7	36	792.0
15.3	27	4.2	9 221.9	43	4 007.0	3 623.8	36	1 300.4
1 804.1	55	997.8	18 842.2	63	11 916.7	2 330.4	35	822.1
48 440.9	79	38 438.7	15 902.9	67	10 691.4	4 592.0	43	1 955.1
125 388.8	120	150 167.8	10 962.3	105	11 540.0	5 740.7	64	3 647.3
222 028.6	138	306 088.1	23 717.3	106	25 180.6	3 305.3	62	2 045.0
4 897.8	83	4 074.6	40 034.1	84	33 812.3	2 176.5	61	1 319.3
57 319.2	190	108 621.9	17 903.2	149	26 624.3	2 466.2	61	1 985.5
24 552.5	145	35 518.6	425.0	68	289.1	—	—	—
3.0	30	0.9	326.1	40	130.8	85.3	32	27.4
—	—	—	7.8	40	3.1	—	—	—
3.0	30	0.9	196.4	41	79.8	62.3	33	20.6
—	—	—	16.3	31	5.1	3.1	24	0.8
—	—	—	12.4	53	6.6	1.2	52	0.6
—	—	—	93.2	39	36.2	18.7	30	5.4
1 422.4	167	2 369.1	368.9	135	496.3	8.7	116	10.1
344.3	194	668.1	17.8	143	25.6	2.0	104	2.1
0.1	120	0.1	—	—	—	—	—	—
14.4	130	18.7	1.4	115	1.6	—	—	—
653.9	148	966.4	204.8	129	264.6	3.4	128	4.4
409.7	176	715.8	144.9	141	204.5	3.3	110	3.6
610.2	44	266.2	15 156.5	51	7 788.7	2 214.7	36	792.0
17.1	68	11.7	86.0	56	41.3	16.8	28	4.7
—	—	—	107.2	62	66.4	5.8	41	2.4
—	—	—	50.3	37	18.6	—	—	—
94.9	73	69.3	107.9	61	72.3	89.9	60	54.0
5.3	71	3.7	915.8	63	580.1	270.8	39	105.4
0.8	37	0.3	1 367.1	43	600.6	218.2	23	51.7
—	—	—	1 922.6	43	831.1	44.4	30	13.1
—	—	—	711.6	43	306.0	45.9	33	15.3
—	—	—	867.2	56	489.5	94.8	35	34.0

Note : 1. This table included both of Sowing and Fall and spring.  
2. Polished wheat means wheat flour.

48. 맥 류 생  
Barley and

계 속

시 군 별  Si. Gun	총			대		
	Total			Barley		
	면 적  Sowed Area	단 수 Yield Per Tanbo	수 확 량 Production	면 적  Sowed Area	단 수 Yield Per Tanbo	수 확 량 Production
여 주 군 Yeosu-gun	3 657.0	45	1 663.4	2 406.5	46	1 113.2
이 천 군 Eicheon-gun	2 931.5	51	1 484.1	1 897.8	51	963.1
용 인 군 Yongin-gun	4 600.9	51	2 363.4	3 757.6	51	1 938.7
안 성 군 AnSeong-gun	6 415.1	45	2 897.6	4 948.7	45	2 233.4
평 택 군 Pyeongtak-gun	7 017.6	53	3 715.0	5 449.2	53	2 907.8
화 성 군 Hwaseong-gun	8 282.0	64	5 305.0	6 826.7	65	4 450.2
시 흥 군 Siheung-gun	2 781.6	48	1 321.4	2 423.0	49	1 186.5
부 천 군 Bucheon-gun	2 491.1	54	1 338.9	2 165.5	55	1 186.8
김 포 군 Gimpo-gun	2 952.9	44	1 287.6	2 393.4	44	1 062.7
강 화 군 Ganghwa-gun	3 258.8	66	2 136.3	2 855.2	65	1 852.9
파 주 군 Paju-gun	4 166.1	51	2 113.9	3 341.6	51	1 729.3
연 천 군 Yeoncheon-gun	2 586.8	60	1 505.1	1 775.6	59	1 050.7
용 진 군 Ongjin-gun	559.9	59	332.9	519.4	60	313.9
<b>강 원 도 Gangweon-do</b>	<b>29 639.5</b>	<b>45</b>	<b>13 382.5</b>	<b>16 778.5</b>	<b>48</b>	<b>8 070.9</b>
춘 천 시 Chuncheon-si	137.0	37	51.3	49.4	37	18.3
원 주 시 Weonju-si	496.1	52	259.6	373.6	56	210.4
강 능 시 Gangneung-si	538.7	60	323.1	356.9	65	230.6
속 초 시 Sogcho-si	104.3	41	42.7	47.1	52	21.3
춘 성 군 Chunseong-gun	2 988.6	33	995.4	1 652.7	37	616.7
홍 천 군 Hongcheon-gun	3 076.9	40	1 232.5	1 717.0	42	719.3
횡 성 군 Hoengseong-gun	3 116.9	51	1 590.5	1 778.6	54	956.7
원 성 군 Weonseong-gun	4 101.5	49	2 000.6	2 942.6	52	1 516.3
영 월 군 Yeongweol-gun	3 125.6	45	1 405.7	2 157.4	49	1 046.6
평 창 군 Pyeongchang-gun	2 162.8	49	1 063.8	1 006.1	52	521.8
정 선 군 Jeongseon-gun	1 069.8	46	489.7	664.8	48	318.4
철 원 군 Cheolweon-gun	880.6	31	276.0	69.6	29	20.3
화 천 군 Hwacheon-gun	745.3	39	289.3	280.2	43	119.8
양 구 군 Yanggu-gun	522.9	35	184.4	114.3	36	41.4
인 제 군 Inje-gun	330.4	32	105.0	98.8	34	33.5
고 성 군 Goseog-gun	380.4	46	173.5	175.0	47	83.0
양 양 군 Yangyang-gun	723.3	47	340.2	284.4	52	149.9
명 주 군 Myeongju-gun	2 252.2	53	1 198.6	1 138.2	58	608.7
삼 처 군 Samcheog-gun	2 886.3	47	1 360.6	1 871.8	45	837.9
<b>충 청 북 도 Chungcheong-bug-do</b>	<b>91 852.3</b>	<b>56</b>	<b>51 059.6</b>	<b>68 875.6</b>	<b>54</b>	<b>37 323.0</b>
청 주 시 Cheongju-si	1 394.9	52	726.5	1 061.7	49	522.0
충 주 시 Chungju-si	2 318.2	58	1 347.6	1 762.7	54	953.7
청 원 군 Cheongweon-gun	16 149.1	55	8 898.1	11 876.4	54	6 402.7
보 은 군 Boeun-gun	8 022.4	73	5 824.8	6 314.7	72	4 544.6
옥 천 군 Ogcheon-gun	9 447.5	58	5 438.0	6 672.7	55	3 673.0
영 동 군 Yeongdong-gun	7 694.4	72	5 518.9	6 363.0	71	4 530.1
진 천 군 Jincheon-gun	5 227.9	43	2 231.2	4 179.5	43	1 792.8
괴 산 군 Goesan-gun	10 613.6	49	5 184.0	7 998.5	46	3 666.4

산 량 표 (정곡) (2)

Wheat Production (Polished)

Continued

과			소			호		
Naked Barley			Wheat			Rye		
면 적	수	수 확 량	면 적	수	수 확 량	면 적	수	수 확 량
Sowed Area	Yield Per Tanbo	Production	Sowed Area	Yield Per Tanbo	Production	Sowed Area	Yield Per Tanbo	Production
3.0	47	1.4	1 049.6	46	486.3	197.9	32	62.5
—	—	—	937.1	58	485.2	96.6	37	35.8
8.2	44	3.6	746.9	52	392.5	88.2	32	28.6
226.6	41	93.7	1 156.3	47	541.6	83.4	35	28.9
183.6	27	51.3	1 074.0	62	669.3	310.8	27	86.6
21.2	43	9.0	1 361.1	59	805.8	73.0	55	40.0
1.7	—	—	333.5	39	129.9	23.4	21	5.0
8.8	56	4.9	268.5	46	129.5	48.4	37	17.7
5.5	37	2.1	379.2	45	169.2	174.8	31	53.6
5.6	61	3.4	294.5	71	209.0	103.5	69	71.0
27.9	42	11.8	591.4	50	299.8	205.2	35	73.0
—	—	—	788.3	56	445.7	22.9	38	8.7
—	—	—	40.5	47	19.0	—	—	—
15.3	27	4.2	9 221.9	43	4007.0	3 623.8	36	1 300.4
—	—	—	85.5	38	32.7	2.1	14	0.3
—	—	—	120.5	40	48.6	2.0	32	0.6
—	—	—	136.2	55	75.2	45.6	38	17.3
—	—	—	30.1	34	11.7	27.1	29	9.7
15.3	27	4.2	1 117.7	29	329.6	202.9	22	44.9
—	—	—	942.6	39	375.6	417.3	33	137.6
—	—	—	1 157.3	50	573.5	181.0	33	60.3
—	—	—	968.4	45	433.9	190.5	26	50.4
—	—	—	783.7	39	303.4	184.5	30	55.7
—	—	—	415.9	57	236.2	740.8	41	305.8
—	—	—	224.8	52	117.5	180.2	30	53.8
—	—	—	699.4	32	226.8	111.6	26	28.9
—	—	—	446.9	37	164.3	18.2	28	5.2
—	—	—	397.2	35	139.5	11.4	31	3.5
—	—	—	135.8	33	45.7	95.8	30	25.8
—	—	—	124.3	50	62.7	81.1	34	27.8
—	—	—	208.7	51	105.7	230.2	37	84.6
—	—	—	670.9	59	401.4	443.1	42	188.5
—	—	—	556.0	58	323.0	458.5	44	199.7
1 804.1	55	997.8	18 842.2	63	11 916.7	2 330.4	35	822.1
15.7	57	9.0	268.6	67	179.2	48.9	33	16.3
25.2	63	16.0	521.3	72	373.4	9.0	52	4.5
723.9	50	360.4	3 037.8	63	1 922.2	511.0	42	212.8
65.6	73	47.8	1 472.4	78	1 154.6	169.7	46	77.8
326.4	64	208.0	2 227.1	66	1 479.0	221.3	35	78.0
89.1	89	79.3	1 177.0	75	878.8	65.3	47	30.7
9.9	36	3.6	995.8	42	422.8	42.7	28	12.0
133.7	53	70.3	2 274.6	61	1 385.7	206.8	30	61.6

48. 맥 류 생  
Barley and

계 속

시 군 별 Si. Gun	총 Total			맥 Barley		
	면 적 Sowed Area	단 수 Yield Per Tanbo	수 확 량 Production	면 적 Sowed Area	단 수 Yield Per Tanbo	수 확 량 Production
음성군 Eumseong-gun	8 030.3	41	3 272.5	5 846.0	37	2 160.8
중원군 Jungweon-gun	10 773.7	52	5 639.3	7 790.8	51	3 987.2
제천군 Jecheon-gun	7 461.6	55	4 129.7	5 416.5	53	2 864.7
단양군 Danyaeng-gun	4 718.7	60	2 849.0	3 593.1	62	2 225.0
<b>충청남도 Chungcheong-nam-do</b>	<b>139 648.9</b>	<b>67</b>	<b>93 008.9</b>	<b>70 713.1</b>	<b>59</b>	<b>41 923.7</b>
대전시 Daejeon-si	1 815.3	73	1 330.9	1 090.9	72	781.9
천안시 Cheonan-si	1 397.2	41	574.4	1 088.8	41	448.0
금산군 Gumsan-gun	7 202.6	105	7 570.5	4 157.0	106	4 417.7
대덕군 Daedeog-gun	8 015.8	61	4 913.4	4 514.0	59	2 646.5
연기군 Yeongi-gun	5 582.5	59	3 313.1	3 647.5	59	2 171.3
공주군 Gongju-gun	11 963.6	65	7 782.3	6 754.7	62	4 154.7
논산군 Ronsan-gun	16 918.5	72	12 197.8	1 015.3	61	606.0
부여군 Buyeo-gun	10 202.7	73	7 460.4	267.5	64	167.6
서천군 Seocheon-gun	6 936.3	95	6 558.1	—	—	—
보령군 Boryeong-gun	7 420.7	95	7 079.5	2 089.2	86	1 794.1
청양군 Cheongyang-gun	5 130.6	72	3 704.1	2 892.4	67	1 937.9
홍성군 Hongseong-gun	7 556.1	63	4 755.4	5 276.9	63	3 305.7
예산군 Yesan-gun	9 095.4	55	4 988.1	6 770.5	56	3 803.6
서산군 Seosan-gun	14 146.8	58	8 255.2	9 939.5	58	5 723.4
당진군 Dangjin-gun	9 027.7	54	4 831.9	7 579.5	52	3 974.2
아산군 Asan-gun	10 141.3	45	4 606.5	8 267.7	44	3 668.7
천원군 Cheonweon-gun	7 095.8	44	3 087.3	5 361.7	43	2 322.4
<b>전라북도 Jeolla-bug-do</b>	<b>151 479.0</b>	<b>115</b>	<b>174 497.5</b>	<b>9 387.2</b>	<b>97</b>	<b>9 142.4</b>
전주시 Jeonju-si	4 241.4	118	5 023.9	146.3	103	151.6
군산시 Gunsan-si	398.9	137	547.5	—	—	—
이리시 Iri-si	862.0	143	1 234.7	26.6	109	29.1
완주군 Wanju-gun	14 908.6	98	14 620.9	403.5	92	375.2
진안군 Jinan-gun	6 614.4	100	6 622.1	1 160.7	96	1 114.0
무주군 Muju-gun	4 818.8	96	4 629.5	4 017.7	96	3 869.6
장수군 Jangsu-gun	5 090.4	101	5 129.1	1 116.1	90	1 009.7
임실군 Imsil-gun	8 834.9	110	9 736.3	307.7	91	281.3
남원군 Namweon-gun	11 194.9	133	14 912.6	712.3	99	708.4
순창군 Sunchang-gun	7 302.8	119	8 712.0	324.5	92	300.5
정읍군 Jeongeub-gun	17 327.2	118	20 517.3	531.1	144	764.9
고창군 Gochang-gun	15 289.6	112	17 154.9	199.6	92	183.8
부안군 Buan-gun	9 977.4	111	11 115.9	20.2	87	17.6
김제군 Gimje-gun	16 249.3	117	19 063.5	245.4	72	177.0
옥구군 Ogu-gun	12 115.3	134	16 275.7	41.4	106	43.9
익산군 Iksan-gun	16 253.1	118	19 201.6	134.1	86	115.8
<b>전라남도 Jeolla-nam-do</b>	<b>249 989.6</b>	<b>134</b>	<b>334 305.1</b>	<b>938.4</b>	<b>106</b>	<b>991.4</b>
광주시 Gwangju-si	5 818.4	125	7 286.1	15.1	99	14.9
목포시 Mokpo-si	704.7	204	1 441.7	—	—	—

산 량 표 (정곡) (3)  
Wheat Production (Polished)

Continued

과 맥			소 맥			호 맥		
Naked Barley			Wheat			Rye		
면 적	단 수	수 확 량	면 적	단 수	수 확 량	면 적	단 수	수 확 량
Sowed Area	Yield Per Tanbo	Production	Sowed Area	Yield Per Tanbo	Production	Sowed Area	Yield Per Tanbo	Production
266.0	46	122.0	1 630.0	55	898.5	288.3	32	91.2
144.7	55	78.9	2 314.5	60	1 394.2	523.7	34	179.0
3.9	64	2.5	1 972.1	63	1 240.3	69.1	32	22.2
—	—	—	951.0	62	588.0	174.6	21	36.0
48 440.9	79	38 438.7	15 902.9	67	10 691.4	4 592.0	43	1 955.1
570.0	76	437.5	144.4	73	105.6	10.0	59	5.9
83.3	32	27.0	220.5	44	98.0	4.6	30	1.4
1 616.4	120	1 933.2	818.1	103	840.7	611.1	62	378.9
2 332.9	62	1 444.5	1 060.0	73	770.9	108.9	47	51.5
913.0	58	526.3	825.3	64	530.7	196.7	43	84.8
3 362.6	73	2 465.6	1 495.1	67	1 007.7	351.2	44	154.3
13 758.8	74	10 160.7	1 811.0	71	1 281.6	333.4	45	149.5
8 703.1	76	6 588.5	974.1	63	594.5	258.0	46	109.8
5 905.4	97	5 753.7	957.1	80	769.8	73.8	47	34.6
4 293.6	103	4 402.1	903.1	90	816.2	134.8	50	67.1
1 684.0	82	1 387.7	447.6	74	332.1	106.6	44	46.4
1 150.1	72	826.8	777.7	62	480.2	351.4	41	142.7
649.9	61	396.0	728.2	61	445.2	946.8	36	343.3
2 357.7	63	1 499.6	1 332.2	63	839.6	517.4	37	192.6
575.5	66	380.5	690.9	60	412.7	181.8	35	64.5
382.9	45	172.0	1 307.2	54	711.5	183.5	30	54.3
101.7	36	37.0	1 410.4	46	654.4	222.0	32	73.5
125 388.8	120	150 167.8	10 962.3	105	11 540.0	5 740.7	64	3 647.3
3 787.7	121	4 590.9	225.0	101	226.9	82.4	66	54.5
395.9	137	544.4	2.3	120	2.8	0.7	39	0.3
786.2	146	1 150.4	49.2	112	55.2	0	0	0
12 891.1	100	12 913.3	1 220.7	89	1 092.6	393.3	61	239.8
4 755.2	103	4 916.5	512.1	94	484.8	186.4	57	106.8
231.8	101	234.4	522.6	94	496.3	46.7	63	29.2
3 462.5	107	3 710.3	346.1	90	314.7	165.7	57	94.4
7 886.7	113	8 908.4	547.1	91	499.3	93.4	50	47.3
9 009.2	141	12 673.7	1 326.6	108	1 438.5	146.8	63	92.0
6 062.9	123	7 572.8	738.5	99	735.2	176.9	58	103.5
14 323.6	116	16 711.2	1 493.6	151	2 260.3	978.9	79	780.9
13 613.2	115	15 751.9	902.7	96	874.4	574.1	60	344.8
9 248.7	112	10 429.6	468.7	110	517.2	239.8	63	151.5
14 143.2	123	17 432.3	841.0	97	819.1	1 019.7	62	635.1
11 530.8	136	15 715.4	435.5	102	446.0	107.6	65	70.4
13 260.1	127	16 912.3	1 330.6	96	1 276.7	1 528.3	59	896.8
222 028.6	138	306 088.1	23 717.3	106	25 180.6	3 305.3	62	2 045.0
5 249.7	130	6 841.2	419.8	82	345.0	133.8	64	85.0
700.7	204	1 435.7	4.0	148	6.0	—	—	—

48. 맥 류 생  
Barley and

계 속

시 군 별  Si. Gun	총 Total			대 Barley		
	면 적 Sowed Area	단 수 Yield Per Tanbo	수 확 량 Production	면 적 Sowed Area	단 수 Yield Per Tanbo	수 확 량 Production
여수시 Yeosu-si	786.0	148	1 170.0	—	—	—
순천시 Suncheon-si	1 969.8	136	2 681.3	10.5	76	8.0
광산군 Gwangsan-gun	11 617.0	100	11 656.7	179.1	88	157.0
담양군 Damyang-gun	9 508.2	110	10 537.2	34.9	91	31.7
곡성군 Gogseong-gun	8 276.7	133	11 068.1	85.3	111	94.6
구례군 Gurye-gun	5 468.4	131	7 163.0	81.3	105	86.0
광양군 Gwangyang-gun	5 319.8	134	7 135.0	26.2	122	32.0
여천군 Yecheon-gun	9 683.4	145	14 048.6	12.3	104	12.9
승주군 Seungju-gun	11 430.6	144	16 506.0	62.4	122	76.0
고흥군 Goheung-gun	13 762.9	144	19 764.0	—	—	—
보성군 Boseong-gun	12 539.4	129	16 181.4	4.3	112	4.8
화순군 Hwasun-gun	11 426.1	107	12 239.0	113.0	104	117.1
장흥군 Jangheung-gun	9 500.0	118	11 223.0	—	—	—
강진군 Gangjin-gun	10 841.6	131	14 213.9	—	—	—
해남군 Haenam-gun	18 220.5	152	27 617.7	—	—	—
영암군 Yeongam-gun	11 822.7	113	13 301.5	14.6	56	8.5
무안군 Muan-gun	28 111.3	169	47 508.0	151.0	119	180.0
나주군 Naju-gun	14 886.7	118	17 508.0	15.5	110	18.0
함평군 Hampyeong-gun	10 903.1	109	11 932.6	—	—	—
영광군 Yeonggwang-gun	12 885.4	104	13 356.6	79.3	118	93.6
장성군 Jangseong-gun	9 129.2	123	11 230.6	53.6	105	56.3
완도군 Wando-gun	7 369.1	184	13 604.0	—	—	—
진도군 Jindo-gun	8 008.6	173	13 931.1	—	—	—
<b>경상북도 Gyeongsang-bugdo</b>	<b>240 349.3</b>	<b>91</b>	<b>218 862.6</b>	<b>193 240.9</b>	<b>93</b>	<b>179 656.4</b>
대구시 Daegu-si	2 879.4	102	2 927.4	2 665.5	103	2 747.4
포항시 Pohang-si	532.7	112	594.5	468.2	114	531.8
경주시 Gyeongju-si	2 468.6	121	2 995.8	2 209.0	121	2 670.5
김천시 Giumcheon-si	1 061.4	95	1 007.8	902.0	96	870.2
안동시 Andong-si	834.8	84	698.3	645.4	83	539.3
달성군 Dalseong-gun	12 247.1	100	12 248.3	10 593.9	101	10 792.5
군위군 Gunwi-gun	7 261.8	88	6 395.7	5 842.9	91	5 309.7
의성군 Euseong-gun	17 645.0	94	16 535.1	13 646.9	94	12 889.0
안동군 Andong-gun	17 979.3	81	14 481.8	13 620.4	79	10 748.3
청송군 Cheongsong-gun	6 338.7	75	4 770.9	5 553.4	75	4 161.9
영양군 Yeongyang-gun	4 272.1	72	3 096.2	3 884.4	72	2 814.4
영덕군 Yeongdeog-gun	5 541.3	84	4 646.7	5 050.7	84	4 218.7
영일군 Yeongil-gun	10 816.2	95	10 294.8	8 868.7	98	8 678.2
월성군 Wealseong-gun	13 350.7	99	13 170.7	11 957.4	99	11 881.4
영천군 Yeongchen-gun	14 323.9	95	13 671.9	13 023.8	96	12 538.3
경산군 Gyeongsan-gun	9 807.8	108	10 599.3	8 925.5	109	9 727.9
청도군 Cheongdo-gun	8 872.9	110	9 768.9	8 042.5	111	8 911.5
고령군 Goryeong-gun	6 058.6	135	8 195.7	4 734.1	142	6 734.0

산 량 표 (정곡) (4)  
Wheat Production (Polished)

Continued

과			소			호		
Naked Barley			Wheat			Rye		
면 적	단 수	수 확 량	면 적	단 수	수 확 량	면 적	단 수	수 확 량
Sowed Area	Yield Per Tanbo	Production	Sowed Area	Yield Per Tanbo	Production	Sowed Area	Yield Per Tanbo	Production
760.2	149	1 135.0	25.8	136	35.0	—	—	—
1 821.7	139	2 539.9	131.8	98	129.4	5.8	69	4.0
9 454.8	104	9 901.4	1 090.1	96	1 045.9	893.0	61	552.4
8 194.7	112	9 176.7	1 151.3	109	1 251.2	127.3	61	77.6
7 263.7	137	9 985.7	867.7	110	951.5	60.0	60	36.3
4 835.9	134	6 508.0	524.5	106	557.0	26.7	44	12.0
4 707.8	136	6 418.0	535.8	121	650.0	50.0	70	35.0
8 494.8	152	12 899.7	1 094.7	100	1 089.7	81.6	57	46.3
10 316.7	147	15 203.0	1 016.8	118	1 198.0	34.7	84	29.0
12 359.7	147	18 223.0	1 357.3	111	1 516.0	45.9	51	25.0
11 353.2	134	15 196.3	1 098.8	85	938.4	83.1	50	41.9
10 523.1	109	11 439.1	758.5	89	671.3	31.5	37	11.5
8 405.4	120	10 159.8	1 010.9	99	1 003.9	83.7	70	59.3
9 895.7	135	13 325.1	783.8	105	821.1	162.1	42	67.7
16 475.0	155	25 554.3	1 542.0	124	1 912.1	203.5	74	151.3
10 337.0	117	12 100.0	1 254.1	81	1 026.0	217.0	74	167.0
24 957.3	173	43 114.0	3 003.0	140	4 214.0	—	—	—
13 988.1	119	16 699.0	692.1	98	679.0	191.0	54	112.0
8 072.1	119	9 624.9	2 538.0	85	2 165.1	293.0	48	142.6
11 305.1	115	11 906.7	1 148.0	94	1 081.1	353.0	78	275.3
8 141.0	130	10 500.2	710.0	84	562.7	224.6	50	111.4
6 725.6	190	12 802.0	643.5	125	802.0	—	—	—
7 689.6	174	13 399.4	315.0	168	529.2	4.0	63	2.5
4 897.8	83	4 074.6	40 034.1	84	33 812.3	2 176.5	61	1 319.3
—	—	—	183.3	90	164.5	30.6	51	15.5
—	—	—	58.1	103	59.7	6.4	47	3.0
2.2	107	2.4	235.4	130	305.8	22.0	78	17.1
1.0	100	1.0	157.9	86	136.3	0.5	60	0.3
60.9	83	50.8	116.9	86	101.0	11.6	62	7.2
—	—	—	1 390.0	89	1 243.5	263.2	80	212.3
9.2	77	7.1	1 390.8	77	1 070.5	18.9	45	8.4
404.3	93	374.7	3 535.9	92	3 246.1	57.9	44	25.3
1 358.5	92	1 250.0	2 918.4	84	2 446.1	82.0	46	37.4
12.3	66	8.1	750.1	78	588.5	22.9	54	12.4
—	—	—	384.4	73	279.8	3.3	61	2.0
—	—	—	464.0	89	414.5	26.6	51	13.5
33.1	96	31.9	1 677.3	86	1 444.8	237.1	59	139.9
49.7	92	45.6	1 200.8	97	1 169.9	142.8	52	73.8
1.0	120	1.2	1 247.1	88	1 099.2	52.0	64	33.2
3.9	59	2.3	848.9	100	848.1	29.5	71	21.0
79.7	112	88.7	698.5	104	728.5	52.2	77	40.2
2.1	167	3.5	946.8	125	1 185.4	375.6	73	272.8

48. 맥 류 생  
Barley and

계 속

시 군 별 Si, Gun	총 Total			대 Barley		
	면 적 Sowed Area	단 수 Yield Per Tanbo	수 확 량 Production	면 적 Sowed Area	단 수 Yield Per Tanbo	수 확 량 Production
성 주 군 Seongju-gun	9 846.3	108	10 664.2	7 781.6	110	8 552.4
칠 곡 군 Chilgog-gun	9 113.1	94	8 523.9	7 454.6	94	6 981.4
금 능 군 Geumneung-gun	12 976.5	94	12 142.6	9 951.1	98	9 772.8
선 산 군 Seonsan-gun	10 529.7	82	8 649.2	8 208.7	84	6 883.9
상 주 군 Sangju-gun	18 403.5	94	17 232.7	12 371.2	98	12 136.2
문 경 군 Mungyeong-gun	9 421.5	73	6 911.8	6 910.3	74	5 126.7
예 천 군 Yecheon-gun	12 282.3	71	8 769.7	9 337.6	71	6 608.9
영 주 군 Yeongju-gun	5 437.7	54	2 947.0	3 710.6	53	1 956.4
봉 화 군 Bonghwa-gun	6 529.2	55	3 619.5	3 904.1	52	2 045.5
울 진 군 Uljin-gun	3 097.5	95	2 933.1	2 575.9	96	2 474.4
울 능 군 Ulreung-gun	419.7	88	369.1	400.5	88	352.8
<b>경 상 남 도 Gyeongsangnam-do</b>	<b>193 636.4</b>	<b>159</b>	<b>307 141.0</b>	<b>115 947.8</b>	<b>147</b>	<b>169 909.3</b>
마 산 시 Masan-si	453.1	166	750.0	41.9	153	64.2
진 주 시 Jinju-si	1 850.4	137	2 532.1	1 252.5	146	1 825.7
충 무 시 Chungmu-si	597.4	204	1 223.9	1.5	176	2.6
진 해 시 Jinhae-si	489.8	157	770.1	6.4	135	8.7
삼 천 포 시 Samcheonpo-si	1 729.3	221	3 829.2	12.2	222	27.2
울 산 시 Ulsan-si	2 836.1	162	4 587.7	2 085.0	161	3 360.1
진 양 군 Jinyang-gun	12 389.9	162	20 012.7	7 638.1	157	11 974.3
의 령 군 Euiryeong-gun	7 946.6	149	11 883.1	6 549.1	152	9 946.9
함 안 군 Haman-gun	11 692.1	125	14 591.6	9 922.6	125	12 340.4
창 녕 군 Changyeong-gun	14 936.6	135	20 117.9	13 420.1	136	18 218.5
밀 양 군 Milyang-gun	15 894.1	150	23 799.3	12 763.5	153	19 409.5
양 산 군 Yangsan-gun	4 372.0	146	6 366.6	3 592.2	169	5 371.0
울 주 군 Uiju-gun	8 365.1	189	15 816.1	7 156.9	193	13 817.1
동 래 군 Dongrae-gun	2 441.0	164	3 994.8	518.6	156	803.5
김 해 군 Gimhae-gun	14 856.4	143	21 185.0	7 722.4	130	10 353.0
창 원 군 Changweon-gun	13 880.2	166	23 094.5	7 882.7	156	12 238.5
통 영 군 Tongyeong-gun	3 528.6	215	7 584.1	8.1	135	10.6
거 제 군 Geoje-gun	5 119.6	193	9 896.7	5.4	90	4.8
고 성 군 Geoseong-gun	9 499.9	157	14 964.0	1 823.8	139	2 526.5
사 천 군 Sacheon-gun	6 435.7	189	12 176.6	343.4	162	555.8
남 해 군 Namhae-gun	6 531.5	202	13 206.4	15.0	97	14.6
하 동 군 Hadong-gun	8 755.0	209	18 300.8	1 788.3	166	2 966.8
산 청 군 Sancheong-gun	8 966.4	140	12 626.3	7 616.6	138	10 564.5
함 양 군 Hamyang-gun	8 250.3	136	11 295.0	5 562.4	117	6 508.5
거 창 군 Goechang-gun	8 656.1	135	11 730.9	7 279.4	134	9 774.2
합 천 군 Habcheon-gun	13 163.2	158	20 805.6	10 939.7	157	17 221.8
<b>제 주 도 Jeju-do</b>	<b>31 948.0</b>	<b>136</b>	<b>43 595.8</b>	<b>6 970.5</b>	<b>112</b>	<b>7 788.1</b>
제 주 시 Jeju-si	4 569.4	145	6 614.8	96.4	111	106.7
북 제 주 군 Bugjeju-gun	17 460.0	138	24 173.1	1 760.8	111	2 025.0
남 제 주 군 Namjeju-gun	9 918.6	129	12 807.9	5 113.3	121	5 656.4



산 량 표 (정곡) (5)  
Wheat Production (Polished)

Continued

과			소			호		
Naked Barley			Wheat			Rye		
면 적	단 수	수 확 량	면 적	단 수	수 확 량	면 적	단 수	수 확 량
Sowed Area	Yield Per Tanbo	Production	Sowed Area	Yield Per Tanbo	Production	Sowed Area	Yield Per Tanbo	Production
15.0	103	15.5	2 011.4	103	2 071.8	38.3	64	24.5
2.0	100	2.0	1 601.1	93	1 492.7	55.4	86	47.8
52.8	86	45.4	2 949.2	78	2 311.8	23.4	54	12.6
0.3	57	0.1	2 232.4	77	1 719.8	88.3	51	45.4
585.8	87	512.4	5 304.4	84	4 493.8	142.1	65	90.3
379.2	78	294.2	2 099.5	70	14 79.4	32.5	35	11.5
1 052.6	81	847.7	1 838.7	70	1 290.5	53.4	42	22.6
406.4	62	252.0	1 280.8	56	720.8	39.9	45	17.8
376.1	61	230.9	2 048.0	62	1 273.9	201.0	34	69.2
9.7	73	7.1	444.8	92	409.3	67.1	63	42.3
—	—	—	19.2	85	16.3	—	—	—
57 319.2	190	108 621.9	17 903.2	149	26 624.3	2 466.2	81	1 985.5
373.6	170	635.1	37.6	135	50.7	—	—	—
552.4	115	634.2	38.3	136	67.2	7.2	70	5.0
579.7	206	1 192.5	16.2	178	28.8	—	—	—
470.2	159	748.7	13.2	96	12.7	—	—	—
1 603.8	224	3 584.3	113.3	192	217.7	—	—	—
426.2	174	743.3	275.1	158	434.6	49.8	99	49.7
3 240.9	177	5 721.8	1 486.7	154	2 298.0	24.2	78	18.6
472.5	169	799.7	679.2	139	941.0	245.8	79	195.5
503.5	145	731.3	944.2	137	1 288.2	321.8	72	231.7
76.2	141	107.4	1 020.7	143	1 464.7	419.6	78	327.3
1 042.8	171	1 787.2	1 695.7	137	2 315.3	392.1	73	287.3
70.5	157	110.7	624.4	128	801.5	84.9	98	83.4
131.7	219	289.1	874.2	175	1 528.9	202.3	89	181.0
1 693.6	172	2 922.8	196.6	124	242.9	32.2	80	25.6
5 393.5	158	8 539.0	1 628.6	138	2 216.1	111.9	68	76.9
4 326.4	194	8 526.8	1 485.1	145	2 159.5	186.0	91	169.7
3 344.2	218	7 289.0	174.4	162	282.2	1.9	123	2.3
4 780.3	196	9 372.8	333.9	155	519.1	—	—	—
6 906.5	164	11 353.8	709.0	147	1 042.7	60.6	69	41.0
5 805.7	193	11 197.2	266.1	154	409.2	20.5	70	14.4
5 794.6	207	12 025.9	721.9	162	1 165.9	—	—	—
6 147.7	226	14 013.4	812.8	161	1 312.3	6.2	134	8.3
514.3	155	798.3	806.6	154	1 244.7	28.9	66	18.8
1 854.7	163	3 363.0	800.4	175	1 400.0	32.8	194	23.5
401.1	169	680.0	932.7	134	1 249.5	42.9	63	27.2
812.6	179	1 454.6	1 216.3	159	1 930.9	194.6	102	198.3
24 552.5	145	35 518.6	425.0	68	289.1	—	—	—
4 458.3	146	6 497.9	14.7	69	10.2	—	—	—
12 123.0	151	18 357.0	223.7	71	159.7	—	—	—
7 971.2	134	10 663.7	186.6	64	119.2	—	—	—

49. 대 맥 품 종 별

Barley Production

면적...정보  
단위: 단 수...kg  
수확량...t

연 별 Year	합 Total			수 원 4 호 Suweon No. 4			수 Sowed Area
	면 적 Sowed Area	단 수 Yield Per Tanbo	수 확 량 Production	면 적 Sowed Area	단 수 Yield Per Tanbo	수 확 량 Production	
1 9 6 1	476 532.0	97	461 223.8	35 982.3	100	36 027.6	56 948.9
1 9 6 2	474 909.4	83	394 294.4	38 913.6	84	32 525.3	55 227.8
1 9 6 3	487 468.2	24	119 120.0	25 066.5	34	8 607.0	48 450.1
1 9 6 4	518 903.1	89	459 998.3	20 012.8	93	18 697.8	50 102.2
1 9 6 5	545 019.9	90	488 488.1	17 577.9	51	9 050.0	56 203.2
서울특별시 Seoul Special City	1 281.4	41	529.3	98.1	45	43.9	4.0
부 산 시 Busan-si	1 442.8	131	1 889.7	—	—	—	—
경 기 도 Gyeonggi-do	59 443.7	53	31 263.9	14 316.7	52	7 437.9	870.6
강 원 도 Gangweon-do	16 778.5	48	8 070.9	3 163.1	50	1 568.2	1 705.5
충청북도 Chungcheong-bug-do	68 875.6	54	37 323.0	—	—	—	9 441.1
충청남도 Chungcheong-nam-do	70 713.1	59	41 923.7	—	—	—	10 553.2
전라북도 Jeonla-bug-do	9 387.2	97	9 142.4	—	—	—	—
전라남도 Jeonla-nam-do	938.4	106	991.4	—	—	—	—
경상북도 Gyeongsang-bug-do	193 240.9	93	179 656.4	—	—	—	33 628.8
경상남도 Gyeongsang-nam-do	115 947.8	147	169 909.3	—	—	—	—
제 주 도 Jeju-do	6 970.5	112	7 788.1	—	—	—	—

연 별 Year	배 취 Baechui			관 취 Gwanchui			계 Sowed Area
	면 적 Sowed Area	단 수 Yield Per Tanbo	수 확 량 Production	면 적 Sowed Area	단 수 Yield Per Tanbo	수 확 량 Production	
1 9 6 1	919.8	95	874.1	563.8	101	567.2	26 088.9
1 9 6 2	784.9	91	711.1	19 491.9	110	21 413.2	29 094.2
1 9 6 3	424.4	24	101.0	169.9	24	41.0	23 762.3
1 9 6 4	488.2	97	472.0	178.0	79	140.0	20 040.6
1 9 6 5	120.0	109	130.4	—	—	—	20 969.7
서울특별시 Seoul Special City	—	—	—	—	—	—	—
부 산 시 Busan-si	—	—	—	—	—	—	—
경 기 도 Gyeonggi-do	—	—	—	—	—	—	—
강 원 도 Gangweon-do	—	—	—	—	—	—	—
충청북도 Chungcheong-bug-bo	—	—	—	—	—	—	—
충청남도 Chungcheong-nam-do	—	—	—	—	—	—	—
전라북도 Jeonla-bug-do	—	—	—	—	—	—	—
전라남도 Jeonla-nam-do	120.0	109	130.4	—	—	—	—
경상북도 Gyeongsang-bug-do	—	—	—	—	—	—	20 969.7
경상남도 Gyeongsang-nam-do	—	—	—	—	—	—	—
제 주 도 Jeju-do	—	—	—	—	—	—	—



49. 대 맥 품 종 별  
Barley Production

계 속		영 월 육 각 Yeongweol yukgacg			관 취 기 Gwanchuigi		
연	별	면 적 Sowed Area	단 수 Yield Per Tanbo	수 확 량 Production	면 적 Sowed Area	단 수 Yield Per Tanbo	수 확 량 Production
Year							
1961		12 465.7	86	10 715.0	18 885.5	102	19 223.9
1962		11 327.9	60	6 800.6	—	—	—
1963		6 741.7	49	3 312.9	20 574.6	14	2 861.0
1964		7 375.6	78	5 781.5	23 866.2	111	26 477.5
1965		9 133.8	48	4 411.4	28 066.6	148	41 585.4
서울특별시	Seoul Special City	—	—	—	—	—	—
부산시	Busan-si	—	—	—	204.5	126	257.3
경기도	Gyeonggi-do	—	—	—	—	—	—
강원도	Gangweon-do	9 133.8	48	4 411.4	—	—	—
충청북도	Chungcheong-bug-do	—	—	—	—	—	—
충청남도	Chungcheong-nam-do	—	—	—	—	—	—
전라북도	Jeonla-bug-do	—	—	—	—	—	—
전라남도	Jeonla-nam-do	—	—	—	262.1	97	254.9
경상북도	Gyeongsang-bug-do	—	—	—	—	—	—
경상남도	Gyeongsang-nam-do	—	—	—	27 600.0	149	41 073.2
제주도	Jeju-do	—	—	—	—	—	—

		칠 보 Chilbo			동 맥 42 호 Dongmaeg No. 42		
연	별	면 적 Sowed Area	단 수 Yield Per Tanbo	수 확 량 Production	면 적 Sowed Area	단 수 Yield Per Tanbo	수 확 량 Production
Year							
1961		—	—	—	—	—	—
1962		2 036.8	70	1 403.0	8 048.7	70	5 600.7
1963		7 961.1	28	2 213.4	7 454.9	27	1 995.4
1964		18 354.0	93	15 289.1	7 333.6	78	5 742.3
1965		27 176.0	56	15 315.1	4 741.1	70	3 314.6
서울특별시	Seoul Special City	99.4	58	57.5	—	—	—
부산시	Busan-si	—	—	—	—	—	—
경기도	Gyeonggi-do	16 237.5	55	8 924.3	—	—	—
강원도	Gangweon-do	—	—	—	—	—	—
충청북도	Chungcheong-bug-do	9 588.9	53	5 082.9	—	—	—
충청남도	Chungcheong-nam-do	—	—	—	4 741.1	70	3 314.6
전라북도	Jeonla-bug-do	—	—	—	—	—	—
전라남도	Jeonla-nam-do	—	—	—	—	—	—
경상북도	Gyeongsang-bug-do	1 250.2	100	1 250.4	—	—	—
경상남도	Gyeongsang-nam-do	—	—	—	—	—	—
제주도	Jeju-do	—	—	—	—	—	—



50. 과 맥 품 종 별

Naked Barley Production

단위 : 면적...정보  
 수확량...kg  
 수확량...t

연 별 Year	합 계 Total			백 동 38 호 Baecgdong No. 38			면 적 Sowed Area
	면 적 Sowed Area	단 수 Yield Per Tanbo	수 확 량 Production	면 적 Sowed Area	단 수 Yield Per Tanbo	수 확 량 Production	
1961	332 597.3	132	438 273.5	—	—	—	2 976.0
1962	363 312.5	127	461 269.6	—	—	—	3 468.1
1963	407 643.4	30	122 570.0	—	—	—	—
1964	422 981.4	111	467 605.9	—	—	—	1 305.6
1965	486 482.8	133	646 547.9	342.7	71	243.3	1 613.4
서울특별시 Seoul Special City	3.0	30	0.9	—	—	—	—
부산시 Busan-si	1 422.4	167	2 369.1	—	—	—	—
경기도 Gyeonggi-do	610.2	44	266.2	—	—	—	—
강원도 Gangweon-do	15.3	27	4.2	—	—	—	—
충청북도 Chungcheong-bug-do	1 804.1	55	997.8	342.7	71	243.3	—
충청남도 Chungcheong-nam-do	48 440.9	79	38 438.7	—	—	—	—
전라북도 Jeonla-bug-do	125 388.8	120	150 167.8	—	—	—	—
전라남도 Jeonla-nam-do	222 028.6	138	306 088.1	—	—	—	—
경상북도 Gyeongsang-bug-do	4 897.8	83	4 074.6	—	—	—	1 613.4
경상남도 Gyeongsang-nam-do	57 319.2	190	108 621.9	—	—	—	—
제주도 Jeju-do	24 552.5	145	35 518.6	—	—	—	—

연 별 Year	방 주 Bangju			경 과 1 호 Gyeong Gwa No. 1		
	면 적 Sowed Area	단 수 Yield Per Tanbo	수 확 량 Production	면 적 Sowed Area	단 수 Yield Per Tanbo	수 확 량 Production
1961	74 380.0	141	104 880.7	10 346.1	155	16 061.7
1962	85 784.7	138	118 538.5	15 436.9	145	22 390.7
1963	76 558.1	27	20 983.0	13 625.2	25	3 408.0
1964	88 699.9	121	107 262.0	4 232.1	141	5 948.0
1965	96 807.1	144	139 406.5	—	—	—
서울특별시 Seoul Special City	—	—	—	—	—	—
부산시 Busan-si	—	—	—	—	—	—
경기도 Gyeonggi-do	—	—	—	—	—	—
강원도 Gangweon-do	—	—	—	—	—	—
충청북도 Chungcheong-bug-do	—	—	—	—	—	—
충청남도 Chungcheong-nam-do	—	—	—	—	—	—
전라북도 Jeonla-bug-do	—	—	—	—	—	—
전라남도 Jeonla-nam-do	96 807.1	144	139 406.5	—	—	—
경상북도 Gyeongsang-bug-do	—	—	—	—	—	—
경상남도 Gyeongsang-nam-do	—	—	—	—	—	—
제주도 Jeju-do	—	—	—	—	—	—

생 산 실 적  
by Species

Sowed Area.....Cheongbo  
Unit : Yield Per Tanbo...kg  
Production.....t

나 Guina		도 Doweon			죽 Jucgha			청 Cheongmaeg		
단 수 Yield Per Tanbo	수 확 량 Production	면 적 Sowed Area	단 수 Yield Per Tanbo	수 확 량 Production	면 적 Sowed Area	단 수 Yield Per Tanbo	수 확 량 Production	면 적 Sowed Area	단 수 Yield Per Tanbo	수 확 량 Production
103	3 074.9	8 044.7	139	11 202.2	97 884.0	138	135 267.4	31 523.3	151	47 526.2
73	2 533.4	476.5	124	591.4	109 817.5	137	150 449.5	27 758.3	159	44 063.2
—	—	5 599.5	39	2 175.0	126 830.9	29	36 374.1	27 196.5	31	8 519.0
74	960.8	—	—	—	119 083.3	111	132 161.5	12 422.3	155	19 220.7
82	1 328.1	879.5	78	689.3	127 306.4	138	176 260.2	15 375.5	180	27 630.7
—	—	—	—	—	—	—	—	—	—	—
—	—	—	—	—	7.0	157	11.0	708.1	163	1 155.2
—	—	23.3	42	9.9	20.8	42	8.7	0.4	75	0.3
—	—	—	—	—	—	—	—	—	—	—
—	—	—	—	—	—	—	—	—	—	—
—	—	—	—	—	24 199.0	120	28 943.4	—	—	—
—	—	—	—	—	78 378.2	137	107 309.9	—	—	—
82	1 328.1	856.2	79	679.4	—	—	—	—	—	—
—	—	—	—	—	8 948.0	188	16 829.0	14 667.0	181	26 475.2
—	—	—	—	—	15 753.4	147	23 158.2	—	—	—

백 Baecgdong			동 Dong			논 Nonsan			기 Others		
면 적 Sowed Area	단 수 Yield Per Tanbo	수 확 량 Production	면 적 Sowed Area	단 수 Yield Per Tanbo	수 확 량 Production	면 적 Sowed Area	단 수 Yield Per Tanbo	수 확 량 Production	면 적 Sowed Area	단 수 Yield Per Tanbo	수 확 량 Production
79 640.0	113	90 137.2	6 022.4	113	6 804.1	21 780.8	107	23 319.1	—	—	—
57 928.0	102	59 350.7	4 998.1	98	4 910.3	57 644.4	101	58 441.9	—	—	—
80 469.6	34	27 088.3	7 365.2	32	2 378.9	69 998.4	31	21 643.7	—	—	—
80 717.1	99	80 276.9	17 636.7	97	17 062.1	98 884.4	106	104 713.9	—	—	—
99 096.9	144	112 749.8	16 044.0	122	19 500.4	129 017.3	131	168 739.6	—	—	—
—	—	—	—	—	—	3.0	30	0.9	—	—	—
76.4	160	122.0	—	—	—	630.9	171	1 080.9	—	—	—
4.1	44	1.8	—	—	—	561.6	44	245.5	—	—	—
—	—	—	—	—	—	15.3	27	4.2	—	—	—
835.6	49	412.3	72.5	69	50.1	553.3	53	292.1	—	—	—
34 827.0	78	27 205.8	—	—	—	13 613.9	83	11 232.9	—	—	—
46 040.1	123	56 534.9	15 971.5	122	19 450.3	39 178.2	115	45 239.2	—	—	—
—	—	—	—	—	—	46 843.3	127	59 371.7	—	—	—
—	—	—	—	—	—	2 428.2	85	2 067.1	—	—	—
8 866.0	186	16 518.5	—	—	—	24 838.2	196	48 799.2	—	—	—
8 447.7	142	11 954.5	—	—	—	351.4	116	405.9	—	—	—

51. 소 맥 품 종 별

Wheat Production

면적...정보  
단위: 단 수...kg  
수확량...t

연 별 Year	합 계 Total			육 성 3 호 Yuckseong No. 3			수 면적 Sowed Area
	면 적 Sowed Area	단 수 Yield Per Tanbo	수 확 량 Production	면 적 Sowed Area	단 수 Yield Per Tanbo	수 확 량 Production	
1961	124 873.7	99	123 683.9	32 802.9	97	31 767.6	6 178.8
1962	134 259.4	88	118 523.9	27 833.2	79	21 972.1	5 361.8
1963	138 075.1	39	54 091.0	18 173.5	50	9 101.2	4 917.3
1964	147 290.0	93	136 675.4	13 866.1	89	12 400.9	5 094.8
1965	152 860.4	87	132 477.2	14 104.0	58	8 209.2	4 902.1
서울특별시 Seoul Special City	326.1	40	130.8	16.9	37	6.2	41.3
부산시 Busan-si	368.9	135	496.3	—	—	—	—
경기도 Gyeonggi-do	15 156.5	51	7 788.7	3 383.5	52	1 770.9	1 255.4
강원도 Gangweon-do	9 221.9	43	4 007.0	1 708.4	40	691.2	765.8
충청북도 Chungcheong-bug-do	18 842.2	63	11 916.7	7 238.0	63	4 580.5	1 366.1
충청남도 Chungcheong-nam-do	15 902.9	67	10 691.4	1 757.2	66	1 160.4	1 473.5
전라북도 Jeonla-bug-do	10 962.3	105	11 540.0	—	—	—	—
전라남도 Jeonla-nam-do	23 717.3	106	25 180.6	—	—	—	—
경상북도 Gyeongsang-bug-do	40 034.1	84	33 812.3	—	—	—	—
경상남도 Gyeongsang-nam-do	17 903.2	149	26 624.3	—	—	—	—
제주도 Jeju-do	425.0	68	289.1	—	—	—	—

연 별 Year	농 립 6 호 Nonglim No. 6			진 품 Jinpoong			농 면적 Sowed Area
	면 적 Sowed Area	단 수 Yield Per Tanbo	수 확 량 Production	면 적 Sowed Area	단 수 Yield Per Tanbo	수 확 량 Production	
1961	12 611.9	93	11 686.1	—	—	—	7 130.9
1962	14 871.9	87	12 962.7	—	—	—	7 363.0
1963	8 601.0	32	2 736.9	—	—	—	8 207.7
1964	7 948.1	93	7 422.0	—	—	—	4 947.6
1965	5 035.2	82	4 145.5	2 092.8	82	1 722.9	8 172.0
서울특별시 Seoul Special City	—	—	—	—	—	—	—
부산시 Busan-si	—	—	—	—	—	—	—
경기도 Gyeonggi-do	3.5	89	3.1	—	—	—	—
강원도 Gangweon-do	—	—	—	—	—	—	—
충청북도 Chungcheong-bug-do	—	—	—	—	—	—	—
충청남도 Chungcheong-nam-do	3 125.6	67	2 100.8	—	—	—	—
전라북도 Jeonla-bug-do	1 906.1	107	2 041.6	—	—	—	—
전라남도 Jeonla-nam-do	—	—	—	—	—	—	3 897.8
경상북도 Gyeongsang-bug-do	—	—	—	2 092.8	82	1 722.9	—
경상남도 Gyeongsang-nam-do	—	—	—	—	—	—	4 274.2
제주도 Jeju-do	—	—	—	—	—	—	—





51. 소 맥 품 종 별  
Wheat Production

계 속

연 별 Year	적 달 마 Jeogdalma			강 도 신 력 Gangdosinlyuck			면 적 Sowed Area
	면 적 Sowed Area	단 수 Yield Per Tanbo	수 확 량 Production	면 적 Sowed Area	단 수 Yield Per Tanbo	수 확 량 Production	
1 9 6 1	10 438.9	132	13 741.1	4 994.4	133	6 646.2	1 100.2
1 9 6 2	14 436.4	111	16 046.4	7 247.7	111	8 032.2	1 535.6
1 9 6 3	12 408.3	21	2 643.6	5 462.1	21	1 166.7	770.9
1 9 6 4	12 366.5	85	10 475.0	5 023.2	85	4 293.0	702.1
1 9 6 5	10 254.4	107	10 954.3	4 435.6	110	4 887.7	—
서울특별시 Seoul Special City	—	—	—	—	—	—	—
부 산 시 Busan-si	—	—	—	—	—	—	—
경 기 도 Gyeonggi-do	—	—	—	—	—	—	—
강 원 도 Gangweon-do	—	—	—	—	—	—	—
충 청 북 도 Chungcheong-bug-do	—	—	—	—	—	—	—
충 청 남 도 Chungcheong-nam-do	—	—	—	—	—	—	—
전 라 북 도 Jeonla-bug-do	—	—	—	—	—	—	—
전 라 남 도 Jeonla-nam-do	9 829.4	109	10 665.2	4 435.6	110	4 887.7	—
경 상 북 도 Gyeongsang-bug-do	—	—	—	—	—	—	—
경 상 남 도 Gyeongsang-nam-do	—	—	—	—	—	—	—
제 주 도 Jeju-do	425.0	68	289.1	—	—	—	—

52. 대 맥 춘 파 별  
Barley Production by

면 적...정보  
단위: 단 수...kg  
수확량...

연 별 Year	합 Total			
	면 적 Sowed Area	단 수 Yield Per Tanbo	수 확 량 Production	면 적 Sowed Area
1 9 6 1	476 532.0	97	461 304.8	300 441.2
1 9 6 2	474 909.4	83	394 294.4	301 581.7
1 9 6 3	487 468.2	24	119 120.0	308 173.1
1 9 6 4	518 903.1	89	459 998.3	309 762.9
1 9 6 5	545 019.9	90	488 488.1	331 660.3
서울특별시 Seoul Special City	1 281.4	41	529.3	1 246.3
부 산 시 Busan-si	1 442.8	131	1 889.7	657.5
경 기 도 Gyeonggi-do	59 443.7	53	31 263.9	56 383.3
강 원 도 Gangweon-do	16 778.5	48	8 070.9	15 172.6
충 청 북 도 Chungcheong-bug-do	68 875.6	54	37 323.0	47 959.8
충 청 남 도 Chungcheong-nam-do	70 713.1	59	41 923.7	51 106.5
전 라 북 도 Jeonla-bug-do	9 387.2	97	9 142.4	6 866.6
전 라 남 도 Jeonla-nam-do	938.4	106	991.4	497.5
경 상 북 도 Gyeongsang-bug-do	193 240.9	93	179 656.4	99 637.0
경 상 남 도 Gyeongsang-nam-do	115 947.8	147	169 909.3	45 162.9
제 주 도 Jeju-do	6 970.5	112	7 788.1	6 970.3

생 산 실 적 (2)  
by Species

Continued

루 고 Dorugo			영 광 Yeongkweang			장 광 Jangkweang			기 타 Others		
단 수 Yield Per Tanbo	수 확 량 Production	면 적 Sowed Area	단 수 Yield Per Tanbo	수 확 량 Production	면 적 Sowed Area	단 수 Yield Per Tanbo	수 확 량 Production	면 적 Sowed Area	단 수 Yield Per Tanbo	수 확 량 Production	
76	836.6	—	—	—	—	—	—	13 745.2	85	11 620.0	
61	936.1	2 076.1	77	1 589.7	8 832.0	70	6 145.8	11 582.0	77	8 884.2	
53	405.7	7 067.6	49	3 448.5	11 764.9	46	5 463.1	40 616.4	44	17 822.5	
67	473.0	11 606.4	94	10 958.1	16 079.6	91	14 680.7	50 176.2	93	46 547.9	
—	—	16 816.6	58	9 714.4	22 625.7	80	18 017.9	38 429.6	85	32 563.0	
—	—	18.3	45	8.3	—	—	—	249.6	39	97.5	
—	—	—	—	—	—	—	—	323.6	132	426.2	
—	—	5 547.2	53	2 917.1	510.3	52	265.3	4 456.6	49	2 162.0	
—	—	2 303.4	45	1 037.6	2 476.4	45	1 116.9	1 967.9	40	787.1	
—	—	6 566.2	64	4 210.4	41.5	69	28.7	3 408.8	61	2 089.0	
—	—	2 381.5	65	1 541.0	3 957.0	68	2 706.9	3 208.1	69	2 226.9	
—	—	—	—	—	2 836.2	125	3 556.8	3 080.2	94	2 906.7	
—	—	—	—	—	—	—	—	5 552.0	94	5 223.9	
—	—	—	—	—	12 804.3	81	10 343.3	11 964.3	87	10 358.4	
—	—	—	—	—	—	—	—	4 218.5	149	6 285.3	
—	—	—	—	—	—	—	—	—	—	—	

생 산 실 적 (1)  
Spring and Fall Sowing

Sowed Area...Cheongbo  
Unit: Yield Per Tanbo...kg  
Production.....t

계								
전 Upland			답 Paddy			계 Total		
단 수 Yield Per Tanbo	수 확 량 Production	면 적 Sowed Area	단 수 Yield Per Tanbo	수 확 량 Production	면 적 Sowed Area	단 수 Yield Per Tanbo	수 확 량 Production	면 적 Sowed Area
97	291 732.1	176 090.8	96	169 572.7	3 576.1	70	2 486.0	—
80	239 801.5	173 327.7	89	154 492.9	7 259.0	70	5 105.3	—
27	81 996.0	179 295.1	21	37 124.0	8 234.6	21	1 755.0	—
91	281 979.1	209 140.2	85	178 019.2	15 401.3	61	9 456.0	—
78	258 716.0	213 359.6	108	229 772.1	15 664.6	74	11 625.0	—
41	508.0	35.1	61	21.3	74.9	34	25.6	—
131	859.6	785.3	131	1 030.1	—	—	—	—
53	29 967.1	3 060.4	42	1 296.8	1 226.3	45	549.7	—
48	7 279.2	1 605.9	49	791.7	95.7	47	45.3	—
55	26 248.8	20 915.8	53	11 074.2	2 360.8	48	1 134.5	—
62	31 730.1	19 606.6	52	10 193.6	1 108.7	49	539.9	—
97	6 687.7	2 520.6	97	2 454.7	77.8	91	71.0	—
108	535.2	440.9	103	456.2	—	—	—	—
86	85 663.6	93 603.9	100	93 992.8	8 502.2	77	6 578.6	—
136	61 448.8	70 784.9	153	108 460.5	2 218.2	121	2 680.4	—
112	7 787.9	0.2	100	0.2	—	—	—	—

52. 대 맥 춘 추 파  
Barley Production by

계 속

연 Year	별	춘 Spring Sowing					
		전 Upland			답 Paddy		
		면 적 Sowed Area	단 수 Yield Per Tanbo	수 확 량 Production	면 적 Sowed Area	단 수 Yield Per Tanbo	수 확 량 Production
1 9 6 1		2 515.7	68	1 714.3	1 060.4	73	771.7
1 9 6 2		1 649.5	61	998.4	5 609.5	73	4 106.9
1 9 6 3		3 722.7	22	828.0	4 511.9	21	927.0
1 9 6 4		5 435.7	77	4 186.9	9 965.6	53	5 269.1
1 9 6 5		5 849.4	66	3 851.4	9 815.2	79	7 773.6
서울특별시	Seoul Special City	74.8	34	25.6	0.1	40	0
부산시	Busan-si	—	—	—	—	—	—
경기도	Gyeonggi-do	1 062.7	42	493.5	163.6	34	56.2
강원도	Gangweon-do	95.7	47	45.3	—	—	—
충청북도	Chungcheong-bug-do	518.1	49	253.6	1 842.7	48	880.9
충청남도	Chungcheong-nam-do	544.0	48	258.6	564.7	50	281.3
전라북도	Jeonla-bug-do	66.2	92	61.1	11.6	85	9.9
전라남도	Jeonla-nam-do	—	—	—	—	—	—
경상북도	Gyeongsang-bug-do	2 785.9	67	1 857.7	5 716.3	83	4 720.9
경상남도	Gyeongsang-nam-do	702.0	122	856.0	1 516.2	120	1 824.4
제주도	Jeju-do	—	—	—	—	—	—

주: 본표는 당해 년산 통계임.

53. 과 맥 춘 추 파  
Naked Barley Production by

면 적...정보  
단위: 단 수...kg  
수확량...t

연 Year	별	합 Total			
		계 Total			면 적 Sowed Area
		면 적 Sowed Area	단 수 Yield Per Tanbo	수 확 량 Production	
1 9 6 1		332 597.3	132	438 273.5	175 975.7
1 9 6 2		363 312.5	127	461 269.6	184 788.9
1 9 6 3		407 643.4	30	122 570.0	194 391.7
1 9 6 4		422 981.4	111	467 605.9	205 637.2
1 9 6 5		486 482.8	133	646 547.9	239 458.9
서울특별시	Seoul Special City	3.0	30	0.9	3.0
부산시	Busan-si	1 422.4	167	2 369.1	581.9
경기도	Gyeonggi-do	610.2	44	266.2	417.2
강원도	Gangweon-do	15.3	27	4.2	15.3
충청북도	Chungcheong-bug-do	1 804.1	55	997.8	915.3
충청남도	Chungcheong-nam-do	48 440.9	79	38 438.7	24 047.5
전라북도	Jeonla-bug-do	125 388.8	120	150 167.8	54 645.4
전라남도	Jeonla-nam-do	222 028.6	138	306 088.1	110 874.4
경상북도	Gyeongsang-bug-do	4 897.8	83	4 074.6	2 207.7
경상남도	Gyeongsang-nam-do	57 319.2	190	108 621.9	21 638.2
제주도	Jeju-do	24 552.5	145	35 518.6	24 113.0

별 생 산 실 적 (2)  
Spring and Fall Sowing

Continued

계 Total			전 Upland			답 Paddy		
면 적 Sowed Area	단 수 Yield Per Tanbo	수 확 량 Production	면 적 Sowed Area	단 수 Yield Per Tanbo	수 확 량 Production	면 적 Sowed Area	단 수 Yield Per Tanbo	수 확 량 Production
472 955.9	97	458 818.8	297 925.5	97	290 017.8	175 030.4	96	168 801.0
467 650.4	83	389 189.1	299 932.2	80	238 803.1	167 718.2	90	150 386.0
479 233.6	24	117 365.0	304 450.4	27	81 168.0	174 783.2	21	36 197.0
503 501.8	90	450 542.3	304 327.2	91	277 792.2	199 174.6	87	172 750.1
529 355.3	90	476 863.1	325 810.9	78	254 864.6	203 544.4	109	221 998.5
1 206.5	42	503.7	1 171.5	41	482.4	35.0	61	21.3
1 442.8	131	1 889.7	657.5	131	859.6	785.3	131	1 030.1
58 217.4	53	30 714.2	55 320.6	53	29 473.6	2 896.8	43	1 240.6
16 682.8	48	8 025.6	15 076.9	48	7 233.9	1 605.9	49	791.7
66 514.8	54	36 188.5	47 441.7	55	25 995.2	19 073.1	53	10 193.3
69 604.4	59	41 383.8	50 562.5	62	31 471.5	19 041.9	52	9 912.3
9 309.4	97	9 071.4	6 800.4	97	6 626.6	2 509.0	97	2 444.8
938.4	106	991.4	497.5	108	535.2	440.9	103	456.2
184 738.7	94	173 077.8	96 851.1	87	83 805.9	87 887.6	102	89 271.9
113 729.6	147	167 228.9	44 460.9	136	60 592.8	69 268.7	154	106 636.1
6 970.5	112	7 788.1	6 970.3	112	7 787.9	0.2	100	0.2

Note: The figures are results of 1965

별 생 산 실 적 (1)  
Spring and Fall Sowing

Sowed Area.....Cheongbo  
Unit: Yield Per Tanbo...kg  
Production.....t

계 Total					춘 Spring Sowing			
전 Upland		답 Paddy			계 Total			
단 수 Yield Per Tanbo	수 확 량 Production	면 적 Sowed Area	단 수 Yield Per Tanbo	수 확 량 Production	면 적 Sowed Area	단 수 Yield Per Tanbo	수 확 량 Production	수 확 량 Production
142	249 253.9	156 621.6	121	189 019.6	5 548.4	105	5 798.6	
129	239 268.8	178 523.6	124	222 000.8	14 533.8	90	13 067.2	
31	61 123.0	213 251.7	29	61 447.0	16 572.3	28	4 595.0	
117	240 059.7	217 344.2	105	227 546.2	21 387.9	77	16 394.2	
135	322 775.2	247 023.9	131	323 772.7	26 138.9	97	25 455.1	
30	0.9	—	—	—	—	—	—	—
176	1 022.6	840.5	160	1 346.5	—	—	—	—
49	206.3	193.0	31	59.9	401.6	44	175.5	
27	4.2	—	—	—	15.3	27	4.2	
54	496.0	888.8	56	501.8	771.3	55	426.8	
82	19 731.0	24 393.4	77	18 707.7	6 837.4	72	4 917.2	
119	65 027.8	70 743.4	120	85 140.0	9 358.0	114	10 653.7	
144	159 721.2	111 154.2	132	146 366.9	4 028.9	123	4 956.8	
79	1 741.7	2 690.1	87	2 332.9	3 686.4	84	3 082.5	
184	39 909.3	35 681.0	193	68 712.6	1 040 0	119	1 238.4	
145	34 914.2	439.5	138	604.4	—	—	—	

53. 과 맥 춘 추 파  
Naked Barley Production by

계속

연 Year	별	춘 Spring Sowing					
		전 Upland			답 Paddy		
		면 Sowed Area	적 Yield Per Tanbo	수 확 량 Production	면 Sowed Area	적 Yield Per Tanbo	수 확 량 Production
1 9 6 1		2 629.8	106	2 797.9	2 918.6	103	3 000.7
1 9 6 2		5 508.2	89	4 878.0	9 025.6	91	8 189.2
1 9 6 3		4 759.5	27	1 288.0	11 812.8	28	3 307.0
1 9 6 4		6 504.3	91	5 900.2	14 883.6	71	10 494.0
1 9 6 5		8 270.8	99	8 197.2	17 868.1	97	17 257.9
서울특별시	Seoul Special City	—	—	—	—	—	—
부산시	Busan-si	—	—	—	—	—	—
경기도	Gyeonggi-do	215.7	55	118.2	185.9	31	57.3
강원도	Gangweon-do	15.3	27	4.2	—	—	—
충청북도	Chungcheong-bug-do	140.8	55	77.6	630.5	55	349.2
충청남도	Chungcheong-nam-do	1 235.5	75	928.9	5 601.9	71	3 988.3
전라북도	Jeonla-bug-do	3 619.0	110	3 975.5	5 739.0	116	6 678.2
전라남도	Jeonla-nam-do	1 419.0	123	1 745.4	2 609.9	123	3 211.4
경상북도	Gyeongsang-bug-do	1 410.9	79	1 117.1	2 275.5	86	1 965.4
경상남도	Gyeongsang-nam-do	214.6	107	230.3	825.4	122	1 008.1
제주도	Jeju-do	—	—	—	—	—	—

주: 본표는 당해년산 통계임

54. 소 맥 춘 추 파  
What Production by

면적...정보  
단위: 단 수...kg  
수확량...t

연 Year	별	합 Total			
		계 Total			면 Sowed Area
		면 Sowed Area	적 Yield Per Tanbo	수 확 량 Production	
1 9 6 1		124 873.7	99	123 683.9	85 474.4
1 9 6 2		134 259.4	88	118 523.9	89 479.0
1 9 6 3		138 075.1	39	54 091.0	91 493.5
1 9 6 4		147 290.0	93	136 675.4	97 924.6
1 9 6 5		152 860.4	87	132 477.2	105 116.8
서울특별시	Seoul Special City	326.1	40	130.8	323.6
부산시	Busan-si	368.9	135	496.3	119.9
경기도	Gyeonggi-do	15 156.5	51	7 788.7	15 074.0
강원도	Gangweon-do	9 221.9	43	4 007.0	9 215.3
충청북도	Chungcheong-bug-do	18 842.2	63	11 916.7	16 093.3
충청남도	Chungcheong-nam-do	15 902.9	67	10 691.4	12 411.6
전라북도	Jeonla-bug-do	10 962.3	105	11 540.0	7 323.8
전라남도	Jeonla-nam-do	23 717.3	106	25 180.6	13 094.9
경상북도	Gyeongsang-bug-do	40 034.1	84	33 812.3	23 771.3
경상남도	Gyeongsang-nam-do	17 903.2	149	26 624.3	7 264.1
제주도	Jeju-do	425.0	68	289.1	425.0



54. 소 맥 춘 추 파  
Wheat Production by

계 속

연 Year	별	춘 Spring Sowing					
		전 Upland			답 Paddy		
		면 적 Sowed Area	단 수 Yield Per Tanbo	수 확 량 Production	면 적 Sowed Area	단 수 Yield Per Tanbo	수 확 량 Production
1 9 6 1		—	—	—	—	—	—
1 9 6 2		13.1	69	9.0	34.0	96	32.8
1 9 6 3		—	—	—	—	—	—
1 9 6 4		1.2	108	1.3	5.2	62	3.2
1 9 6 5		19.7	85	16.8	46.1	113	52.2
서울특별시	Seoul Special City	3.2	13	0.4	—	—	—
부산시	Busan-si	—	—	—	—	—	—
경기도	Gyeonggi-do	4.1	29	1.2	5.1	31	1.6
강원도	Gangweon-do	—	—	—	—	—	—
충청북도	Chungcheong-bug-do	0.2	50	0.1	5.5	87	4.8
충청남도	Chungcheong-nam-do	—	—	—	—	—	—
전라북도	Jeonla-bug-do	—	—	—	—	—	—
전라남도	Jeonla-nam-do	—	—	—	—	—	—
경상북도	Gyeongsang-bug-do	2.3	87	2.0	7.0	109	7.6
경상남도	Gyeongsang-nam-do	9.9	132	13.1	28.5	134	38.2
제주도	Jeju-do	—	—	—	—	—	—

주: 본표는 당해 년산 통계임

55. 호 맥 춘 추 파  
Rye Production by

면 적...정보  
단위: 단 수...kg  
수확량...t

연 Year	별	합			
		계 Total			면 적 Sowed Area
		면 적 Sowed Area	단 수 Yield Per Tanbo	수 확 량 Production	
1 9 6 1		35 766.2	57	20 285.8	33 409.3
1 9 6 2		39 540.0	50	19 883.4	35 306.9
1 9 6 3		36 878.1	24	8 728.0	30 792.5
1 9 6 4		30 070.4	56	16 762.4	25 741.4
1 9 6 5		26 543.6	52	13 904.2	23 876.2
서울특별시	Seoul Special City	85.3	32	27.4	85.3
부산시	Busan-si	8.7	116	10.1	4.5
경기도	Gyeonggi-do	2 214.7	36	792.0	2 065.4
강원도	Gangweon-do	3 623.8	36	1 300.4	3 610.8
충청북도	Chungcheong-bug-do	2 330.4	35	822.1	2 293.9
충청남도	Chungcheong-nam-do	4 592.0	43	1 955.1	4 423.7
전라북도	Jeonla-bug-do	5 740.7	64	3 647.3	5 096.2
전라남도	Jeonla-nam-do	3 305.3	62	2 045.0	2 301.5
경상북도	Gyeongsang-bug-do	2 176.5	61	1 319.3	2 009.2
경상남도	Gyeongsang-nam-do	2 466.2	81	1 985.5	1 985.7
제주도	Jeju-do	—	—	—	—





55. 호 맥 춘 추 파  
Rye Production by

계 속

연 별 Year	춘 파 Spring Sowing					
	전 Upland			답 Paddy		
	면 적 Sowed Area	단 수 Yield Per Tanbo	수 확 량 Production	면 적 Sowed Area	단 수 Yield Per Tanbo	수 확 량 Production
1 9 6 1	—	—	—	—	—	—
1 9 6 2	1.6	25	0.4	3.6	53	1.9
1 9 6 3	—	—	—	—	—	—
1 9 6 4	—	—	—	—	—	—
1 9 6 5	2.2	41	0.9	—	—	—
서울특별시 Seoul Special City	—	—	—	—	—	—
부 산 시 Busan-si	—	—	—	—	—	—
경 기 도 Gyeonggi-do	0.9	33	0.3	—	—	—
강 원 도 Gangweon-do	—	—	—	—	—	—
충 청 북 도 Chungcheong-bug-do	—	—	—	—	—	—
충 청 남 도 Chungcheong-nam-do	—	—	—	—	—	—
전 라 북 도 Jeonla-bug-do	—	—	—	—	—	—
전 라 남 도 Jeonla-nam-po	—	—	—	—	—	—
경 상 북 도 Gyeongsang-bug-do	1.3	46	0.6	—	—	—
경 상 남 도 Gyeongsang-nam-do	—	—	—	—	—	—
제 주 도 Jeju-do	—	—	—	—	—	—

주: 본 표는 당해년산 통계임.

56. 잡 곡 생  
Miscellaneous Cereals

면 적...정보  
단위: 단 수...kg  
수확량...t

연 별 Year	총 수 Total			조 Millet			피 Bamyard Millet		
	파종면적 Sowed Area	단 수 Yield Per Tanbo	수 확 량 Production	파종면적 Sowed Area	단 수 Yield Per Tanbo	수 확 량 Production	파종면적 Sowed Area	단 수 Yield Per Tanbo	수 확 량 Production
	1 9 6 1	205 036.4	47	96 367.7	144 824.8	46	67 194.4	510.4	29
1 9 6 2	202 475.9	49	99 009.7	140 839.2	49	68 368.6	882.8	25	220.5
1 9 6 3	204 518.6	53	107 766.8	139 724.0	53	73 842.7	417.9	25	102.9
1 9 6 4	219 337.1	57	125 649.5	138 331.2	54	75 057.5	1 393.0	21	298.8
1 9 6 5	216 337.1	56	120 461.6	125 234.1	49	61 197.3	1 073.0	46	494.0
서울특별시 Seoul Special City	227.3	78	176.9	99.6	86	86.0	—	—	—
부 산 시 Busan-si	56.7	54	30.9	29.6	51	15.2	1.5	33	0.5
경 기 도 Gyeonggi-do	20 105.9	54	10 805.9	10 349.0	51	5 320.9	8.3	37	3.1
강 원 도 Gangweon-do	49 231.1	73	35 755.6	12 706.1	49	6 176.2	2.6	42	1.1
충 청 북 도 Chungcheong-bug-do	22 798.7	53	12 186.8	12 733.4	48	6 048.7	—	—	—
충 청 남 도 Chungcheong-nam-do	9 102.6	51	4 631.2	4 246.9	45	1 920.7	—	—	—
전 라 북 도 Jeonla-bug-do	9 695.8	42	4 070.5	4 878.6	38	1 836.3	—	—	—
전 라 남 도 Jeonla-nam-do	32 592.9	54	17 732.5	28 577.0	56	15 999.3	1.0	70	0.7
경 상 북 도 Gyeongsang-bug-do	44 190.3	46	20 138.7	32 962.2	45	14 681.5	216.5	42	91.5
경 상 남 도 Gyeongsang-nam-do	11 391.8	59	6 683.9	4 009.5	44	1 771.5	759.3	49	368.3
제 주 도 Jeju-do	16 944.0	49	8 248.7	14 642.2	50	7 341.0	83.8	34	28.8

주: 본표의 정곡환산율

조.....56%  
수수.....70%

피.....28%

기장.....52%

옥수수.....100%

교백.....49%

별 생산 실적 (2)  
Spring and Fall Sowing

Continued

추			Fall Sowing			파		
계 Total			전 Upland			답 Paddy		
면 적 Sowed Area	단 수 Yield Per Tanbo	수 확 량 Production	면 적 Sowed Area	단 수 Yield Per Tanbo	수 확 량 Production	면 적 Sowed Area	단 수 Yield Per Tanbo	수 확 량 Production
35 766.2	57	20 285.8	33 409.3	57	18 947.2	2 356.9	57	1 338.6
39 534.8	50	19 881.1	35 305.3	50	17 500.9	4 229.5	56	2 380.2
36 878.1	24	8 728.0	30 792.5	25	7 650.0	6 085.6	18	1 078.0
30 070.4	56	16 762.4	25 741.4	56	14 316.4	4 329.0	57	2 446.0
26 541.4	52	13 903.3	23 874.0	52	12 303.1	2 667.4	60	1 600.2
85.3	32	27.4	85.3	32	27.4	—	—	—
8.7	116	10.1	4.5	104	4.7	4.2	129	5.4
2 213.8	36	791.7	2 064.5	36	749.0	149.3	29	42.7
3 623.8	36	1 300.4	3 610.8	36	1 295.2	13.0	40	5.2
2 330.4	35	822.1	2 293.9	35	802.8	36.5	53	19.3
4 592.0	43	1 955.1	4 423.7	42	1 867.5	168.3	52	87.6
5 740.7	64	3 647.3	5 096.2	64	3 271.0	644.5	58	376.3
3 305.3	62	2 045.0	2 301.5	63	1 457.0	1 003.8	59	588.0
2 175.2	62	1 318.7	2 007.9	61	1 224.5	167.3	56	94.2
2 466.2	81	1 985.5	1 985.7	81	1 604.0	480.5	79	381.5
—	—	—	—	—	—	—	—	—

Note: The figures are results of 1965

산 량 표 (정곡) (1)  
Production (Polished)

Sowed Area.....Cheongbo  
Unit: Yield Per Tanbo...kg  
Production.....t

기 Glutinous Millet			수 Sorghum			옥 수 Corn			교 맥 Buck Wheat		
파종면적 Sowed Area	단 수 Yield Per Tanbo	수 확 량 Production	파종면적 Sowed Area	단 수 Yield Per Tanbo	수 확 량 Production	파종면적 Sowed Area	단 수 Yield Per Tanbo	수 확 량 Production	파종면적 Sowed Area	단 수 Yield Per Tanbo	수 확 량 Production
3 192.5	45	1 436.1	10 774.1	49	5 301.7	24 007.1	67	16 161.7	21 727.5	28	6 123.5
3 145.2	33	1 049.3	12 991.6	48	6 281.8	26 019.3	67	17 537.3	18 597.8	30	5 552.2
2 640.2	39	1 029.3	12 811.6	46	5 933.0	31 740.9	64	20 437.7	17 184.0	37	6 421.2
2 570.7	35	903.1	16 173.8	48	7 817.4	43 248.1	80	34 712.1	17 620.3	39	6 860.6
2 207.7	39	858.8	15 492.7	48	7 497.1	49 810.4	80	39 939.7	22 519.2	47	10 474.7
—	—	—	43.8	84	36.7	20.6	83	17.0	63.3	59	37.2
—	—	—	4.8	52	2.5	15.1	68	10.2	5.7	44	2.5
10.5	48	5.0	4 395.3	51	2 238.5	3 701.9	68	2 527.3	1 640.9	43	711.1
92.1	39	35.5	1 347.8	48	640.8	29 539.2	91	26 750.9	5 543.3	39	2 151.1
601.3	40	239.1	1 976.2	47	919.8	5 861.8	74	4 311.7	1 626.0	41	667.5
214.9	55	117.9	2 673.2	53	1 430.0	1 057.4	72	763.9	910.2	44	398.7
138.8	38	52.3	1 718.5	45	767.3	1 500.2	59	879.5	1 459.7	37	535.1
20.0	60	12.0	1 149.9	44	510.2	1 516.8	46	695.6	1 328.2	39	514.7
889.0	35	311.7	1 066.4	42	447.2	4 678.5	62	2 920.2	4 377.7	39	1 686.6
241.1	35	85.3	1 099.9	45	493.4	1 857.0	56	1 035.8	3 425.0	86	2 929.6
—	—	—	16.9	63	10.7	61.9	45	27.6	2 139.2	39	840.6

Note: Conversion factors for Polished Cereals are as follows:  
Millet.....56%      Barnyard Millet.....28%      Glutinous Millet.....52%      Corn.....100%      Buck Wheat.....49%  
Sorghum.....70%

56. 잡 곡 생  
Miscellaneous Cereals

계 속

시 군 별 Si · Gun	합 계 Total			조 Millet			피 Barnyard Millet		
	면 적 Sowed Area	단 수 Yield Per Tanbo	수 확 량 Production	면 적 Sowed Area	단 수 Yield Per Tanbo	수 확 량 Production	면 적 Sowed Area	단 수 Yield Per Tanbo	수 확 량 Produc- tion
<b>서울특별시 Seoul Special City</b>	<b>227.3</b>	<b>78</b>	<b>176.9</b>	<b>99.6</b>	<b>86</b>	<b>86.0</b>	—	—	—
동대문구 Dongdaemun-gu	2.6	58	1.5	1.0	55	0.5	—	—	—
성 동 구 Seongdong-gu	131.1	89	115.1	77.7	95	73.9	—	—	—
성 북 구 Seongbug-gu	8.5	56	4.8	1.3	55	0.7	—	—	—
서대문구 Seodaemun-gu	22.9	50	11.3	0.6	61	0.3	—	—	—
마 포 구 Mapo-gu	—	—	—	—	—	—	—	—	—
영등포구 Yeongdeungpo-gu	62.2	71	44.2	19.0	56	10.6	—	—	—
<b>부 산 시 Busan-si</b>	<b>56.7</b>	<b>54</b>	<b>30.9</b>	<b>29.6</b>	<b>51</b>	<b>15.2</b>	<b>1.5</b>	<b>33</b>	<b>0.5</b>
동 구 Dong-gu	0.2	50	0.1	0.2	50	0.1	—	—	—
서 구 Seo-gu	18.7	43	8.0	14.6	37	5.4	—	—	—
영 도 구 Yeongdo-gu	3.0	63	1.9	3.0	63	1.9	—	—	—
부산진구 Busanjin-gu	10.8	56	6.1	3.7	70	2.6	1.5	33	0.5
동래구 Dongrae-gu	24.0	62	14.8	8.1	64	5.2	—	—	—
<b>경 기 도 Gyeonggi-do</b>	<b>20 105.9</b>	<b>54</b>	<b>10 805.9</b>	<b>10 349.0</b>	<b>51</b>	<b>5 320.9</b>	<b>8.3</b>	<b>37</b>	<b>3.1</b>
일 천 시 Incheon-si	410.6	52	213.9	102.0	55	55.6	—	—	—
수 원 시 Suweon-si	131.6	54	70.7	25.3	51	12.9	—	—	—
의정부시 Euijeongbu-si	70.2	59	41.4	46.4	53	25.0	—	—	—
고 양 군 Goyang-gun	319.7	57	181.8	71.6	58	41.8	—	—	—
광 주 군 Gwangju-gun	1 380.7	57	785.4	1 103.4	53	590.0	—	—	—
양 주 군 Yangju-gun	2 709.9	48	1 309.8	1 917.8	49	946.5	3.4	38	1.3
포 천 군 Pocheon-gun	2 578.5	50	1 278.3	1 972.5	49	962.8	—	—	—
가 평 군 Gopyeong-gun	953.5	53	509.0	463.3	44	204.0	—	—	—
양 평 군 Yangpyeong-gun	1 659.7	64	1 061.8	927.5	58	539.5	—	—	—
여 주 군 Yeosu-gun	489.1	51	247.8	254.0	50	127.9	—	—	—
이 천 군 Icheon-gun	381.7	73	278.3	143.8	79	112.9	—	—	—
용 인 군 Yongin-gun	1 122.2	62	694.9	534.8	58	311.5	—	—	—
안 성 군 Anseong-gun	801.6	56	446.5	238.2	54	128.7	—	—	—
평 택 군 Pyeongtaek-gun	932.8	53	493.4	249.9	54	135.5	0.4	51	0.2
화 성 군 Hwaseong-gun	1 328.3	54	715.6	298.7	53	158.3	—	—	—
시 흥 군 Siheung-gun	455.1	52	235.7	179.2	58	103.6	—	—	—
부 천 군 Bucheon-gun	579.4	57	330.6	86.0	58	49.8	—	—	—
김 포 군 Gimpo-gun	379.3	51	194.5	68.3	71	48.6	0.3	96	0.3
강 화 군 Ganghwa-gun	417.5	70	290.4	39.9	59	23.5	—	—	—
파 주 군 Paju-gun	1 266.3	50	627.7	898.0	50	447.6	—	—	—
연 천 군 Yeoncheon-gun	1 322.1	49	653.7	510.5	45	229.6	—	—	—
옹 진 군 Ongjin-gun	416.1	35	144.7	217.9	30	65.3	4.2	32	1.3
<b>강 원 도 Gangweon-do</b>	<b>49 231.1</b>	<b>73</b>	<b>35 755.6</b>	<b>12 706.1</b>	<b>49</b>	<b>6 176.2</b>	<b>2.6</b>	<b>42</b>	<b>1.1</b>
춘 천 시 Chuncheon-si	29.4	105	30.8	21.8	103	22.5	—	—	—

산 량 표 (정곡) (2)  
Production (Polished)

Continued

기 장			수 수			옥 수 수			교 맥		
Glutinous Millet			Sorghum			Corn			Buck Wheat		
면 적	단 수	수 확 량	면 적	단 수	수 확 량	면 적	단 수	수 확 량	면 적	단 수	수 확 량
Sowed Area	Yield Per Tanbo	Production	Sowed Area	Yield Per Tanbo	Production	Sowed Area	Yield Per Tanbo	Production	Sowed Area	Yield Per Tanbo	Production
—	—	—	43.8	84	36.7	20.6	83	17.0	63.3	59	37.2
—	—	—	0.1	43	0.1	0.7	72	0.5	0.8	50	0.4
—	—	—	15.7	90	14.1	7.0	75	5.3	30.7	71	21.9
—	—	—	1.0	47	0.5	3.3	67	2.2	2.9	47	1.4
—	—	—	11.6	51	5.9	0.1	110	0.1	10.6	47	4.9
—	—	—	—	—	—	—	—	—	—	—	—
—	—	—	15.4	105	16.1	9.5	94	8.9	18.3	47	8.6
—	—	—	4.8	52	2.5	15.1	68	10.2	5.7	44	2.5
—	—	—	—	—	—	—	—	—	—	—	—
—	—	—	1.0	40	0.4	2.0	93	1.9	1.1	27	0.3
—	—	—	—	—	—	—	—	—	—	—	—
—	—	—	1.7	59	1.0	1.8	60	1.1	2.1	43	0.9
—	—	—	2.1	52	1.1	11.3	64	7.2	2.5	52	1.3
10.5	48	5.0	4 395.3	51	2 238.5	3 701.9	68	2527.3	1 640.9	43	711.1
3.7	34	1.0	230.1	52	120.3	19.4	55	10.7	55.4	47	26.3
—	—	—	91.8	54	49.6	10.5	61	6.3	4.0	50	1.9
—	—	—	14.0	80	11.0	9.0	56	5.0	0.8	50	0.4
—	—	—	95.4	56	53.1	108.6	60	65.7	44.1	48	21.2
0.4	31	1.2	78.9	60	47.0	172.3	78	134.2	25.7	50	13.0
0.4	50	0.2	309.7	39	120.1	306.4	59	180.5	172.2	36	61.2
—	—	—	250.0	48	120.9	277.8	58	162.4	78.2	41	32.2
—	—	—	10.5	47	5.0	479.7	63	300.0	—	—	—
—	—	—	149.3	50	75.3	421.5	88	370.3	161.4	48	76.7
—	—	—	96.4	49	46.9	89.9	64	56.5	48.8	34	16.5
—	—	—	104.0	50	51.9	82.4	107	88.7	51.5	48	24.8
—	—	—	188.8	60	116.9	346.3	69	241.2	52.3	49	25.3
—	—	—	406.5	55	222.7	112.2	65	72.6	44.7	51	22.5
0.6	60	0.3	255.9	49	126.1	298.5	60	178.9	127.5	41	52.4
—	—	—	870.1	53	461.1	112.5	66	74.2	47.0	47	22.0
—	—	—	246.6	47	117.0	20.1	50	10.0	9.2	56	5.1
2.4	55	1.3	212.7	57	122.0	81.6	66	54.6	196.7	52	102.9
—	—	—	184.8	47	87.3	80.9	54	43.5	45.0	33	14.8
—	—	—	199.0	63	125.0	123.7	93	115.0	54.9	49	26.9
—	—	—	168.1	40	66.6	118.0	66	77.8	82.2	43	35.7
—	—	—	222.0	40	89.4	430.6	65	279.2	159.0	35	55.5
3.0	35	1.0	10.7	31	3.3	—	—	—	180.3	41	73.8
92.1	39	35.5	1 347.8	48	640.8	29 539.2	91	26 750.9	5 543.3	39	2 151.1
—	—	—	0.9	109	1.0	3.7	150	5.6	3.0	58	1.7

56. 잡 곡 생  
Miscellaneous Cereals

시 군 별 Si · Gun		합 계			조 Millet			피 Barnyard Millet		
		면 적 Sowed Area	단 수 Yield Per Tanbo	수 확 량 Production	면 적 Sowed Area	단 수 Yield Per Tanbo	수 확 량 Production	면 적 Sowed Area	단 수 Yield Per Tanbo	수 확 량 Production
원 주 시	Weonju-si	95.0	49	46.3	51.5	44	22.6	—	—	—
강 능 시	Gangneung-si	347.7	52	182.3	308.0	52	161.2	0.1	30	0
속 초 시	Sokcho-si	87.7	36	31.3	63.6	34	21.4	—	—	—
춘 성 군	Chunseong-gun	2 977.5	50	1 480.8	917.5	36	331.4	—	—	—
홍 천 군	Hongcheon-gun	5 986.3	82	4 923.6	921.1	50	459.3	—	—	—
횡 성 군	Heongseong-gun	5 652.3	85	4 789.8	1 113.0	43	481.2	—	—	—
원 성 군	Weonseong-gun	2 819.8	63	1 769.4	991.3	44	431.7	0.5	34	0.2
영 월 군	Yeongweol-gun	4 776.9	67	3 209.0	825.5	44	362.4	—	—	—
평 창 군	Pyeongchang-gun	8 720.1	104	9 039.3	826.7	50	417.0	0.7	34	0.2
정 선 군	Jeongseon-gun	5 052.8	65	3 293.8	755.7	48	364.3	0.4	39	0.2
철 원 군	Cheolweon-gun	1 127.2	57	639.2	328.1	43	142.6	—	—	—
화 천 군	Hwacheon-gun	1 266.9	48	612.7	408.5	43	176.8	—	—	—
양 구 군	Yanggu-gun	814.2	52	423.5	214.0	49	104.0	—	—	—
인 제 군	Inje-gun	2 120.5	56	1 190.6	475.1	46	216.5	—	—	—
고 성 군	Goseong-gun	410.9	39	161.8	208.1	31	64.8	—	—	—
양 양 군	Yangyang-gun	697.9	39	274.8	394.9	34	136.0	—	—	—
명 주 군	Myeongju-gun	2 168.7	49	1 065.4	1 381.2	45	627.2	0.4	27	0.1
삼 척 군	Samcheok-gun	4 079.3	64	2 591.2	2 500.5	65	1 633.3	0.5	71	0.4
<b>충 청 북 도</b>	<b>Chungcheong-bug-do</b>	<b>22 798.7</b>	<b>53</b>	<b>12 186.8</b>	<b>12 733.4</b>	<b>48</b>	<b>6 048.7</b>	<b>—</b>	<b>—</b>	<b>—</b>
청 주 시	Cheongju-si	174.1	63	110.3	93.2	50	46.9	—	—	—
충 주 시	Chungju-si	536.0	60	323.1	304.5	50	152.2	—	—	—
청 원 군	Cheongweon-gun	2 469.1	53	1 313.9	1 201.5	44	533.6	—	—	—
보 은 군	Boeun-gun	1 611.9	56	910.1	944.5	38	355.7	—	—	—
옥 천 군	Ogcheon-gun	1 765.0	42	741.0	1 231.8	38	471.0	—	—	—
영 동 군	Yeongdong-gun	801.7	53	423.0	393.3	47	183.5	—	—	—
진 천 군	Jincheon-gun	422.1	40	170.5	272.6	39	105.9	—	—	—
괴 산 군	Goesan-gun	3 673.9	62	2 292.3	2 036.3	66	1 352.9	—	—	—
음 성 군	Eumseong-gun	2 091.9	58	1 220.5	1 165.0	42	493.1	—	—	—
중 원 군	Jungweon-gun	3 438.4	52	1 804.8	1 860.0	49	918.2	—	—	—
제 천 군	Jecheon-gun	3 200.6	53	1 692.0	1 650.3	46	760.7	—	—	—
단 양 군	Danyang-gun	2 614.0	45	1 185.3	1 580.4	43	675.0	—	—	—
<b>충 청 남 도</b>	<b>Chungcheong-nam-do</b>	<b>9 102.6</b>	<b>51</b>	<b>4 631.2</b>	<b>4 246.9</b>	<b>45</b>	<b>1 920.7</b>	<b>—</b>	<b>—</b>	<b>—</b>
대 전 시	Daejeon-si	40.9	50	20.5	27.3	41	11.3	—	—	—
천 안 시	Cheonan-si	96.2	67	65.0	30.0	63	19.0	—	—	—
금 산 군	Geumsan-gun	1 098.0	51	565.1	522.9	53	278.8	—	—	—
대 덕 군	Daedeok-gun	374.8	56	211.1	213.7	48	102.8	—	—	—
연 기 군	Yeongi-gun	328.7	56	182.5	135.0	54	73.1	—	—	—
공 주 군	Gongju-gun	1 196.7	59	703.3	522.5	41	221.1	—	—	—

산 량 표 (정곡) (3)  
Production (Polished)

Continued

기 장			수 수			옥 수 수			교 맥		
Glutinous Millet			Sorghum			Corn			Buck Wheat		
면 적	단 수	수 확 량	면 적	단 수	수 확 량	면 적	단 수	수 확 량	면 적	단 수	수 확 량
Sowed Area	Yield Per Tanbo	Production	Sowed Area	Yield Per Tanbo	Production	Sowed Area	Yield Per Tanbo	Production	Sowed Area	Yield Per Tanbo	Production
—	—	—	7.0	36	2.5	34.1	57	19.6	2.4	64	1.6
0.2	36	0.1	16.1	53	8.4	15.7	61	9.6	7.6	39	3.0
0.4	20	0.1	4.8	25	1.2	5.0	43	2.2	13.9	47	6.5
0.8	34	0.3	72.2	50	36.3	1 412.8	67	947.8	574.2	29	164.9
1.7	42	0.7	82.5	52	43.0	4 301.3	97	4 151.4	679.7	40	269.2
—	—	—	163.4	55	89.9	3 847.9	103	3 973.8	528.0	39	244.9
2.7	32	0.9	63.2	53	33.7	1 691.9	75	1 274.5	70.2	41	28.5
1.7	45	0.8	387.0	40	155.6	3 363.6	78	2 608.8	199.1	41	81.4
11.8	41	4.7	143.4	56	80.0	7 139.5	116	8 302.8	598.0	39	234.4
30.4	43	13.0	107.4	49	52.8	3 236.8	77	2 486.5	922.1	41	377.0
—	—	—	28.7	40	11.5	525.4	72	379.8	245.0	43	105.3
—	—	—	30.2	36	11.0	644.5	55	356.7	183.7	37	68.2
0	30	0	28.0	48	13.5	354.7	59	210.1	217.5	44	95.8
3.8	40	1.5	43.6	40	17.4	1 179.7	68	801.4	418.3	37	153.8
1.8	33	0.6	24.7	46	11.4	80.2	73	58.5	96.1	28	26.5
—	—	—	15.9	33	5.2	112.9	72	80.9	174.2	30	52.8
15.2	37	5.7	46.7	36	16.8	574.2	61	350.9	151.0	43	64.7
21.6	33	7.1	82.1	60	49.6	1 015.3	72	730.0	459.3	37	170.9
601.3	40	239.1	1 976.2	47	919.8	5 861.8	74	4 311.7	1 626.0	41	667.5
—	—	—	32.1	52	16.6	38.7	111	42.8	10.1	40	4.0
—	—	—	77.6	58	45.0	129.6	87	112.8	24.3	54	13.1
85.1	44	37.3	417.6	47	196.0	561.0	82	458.9	203.9	43	88.1
91.3	38	34.5	82.7	48	39.6	387.1	111	430.6	106.3	47	49.7
65.2	40	26.0	127.3	46	59.0	171.0	78	133.0	169.7	31	52.0
17.8	49	8.7	73.4	49	36.2	160.8	83	133.9	156.4	39	60.7
33.5	24	8.0	42.4	37	15.5	48.1	69	33.1	25.5	31	8.0
53.3	50	26.6	400.9	53	214.1	810.5	64	517.9	372.9	48	180.8
154.4	37	57.6	198.4	40	79.0	485.9	116	561.4	88.2	33	29.4
23.5	48	11.3	293.2	42	124.3	1 091.0	62	677.2	170.7	43	73.8
74.1	38	28.1	126.2	39	49.5	1 126.8	68	771.6	223.2	37	82.1
3.1	32	1.0	104.4	43	45.0	851.3	52	438.5	74.8	34	25.8
214.9	55	117.9	2 673.2	53	1 430.0	1 057.4	72	763.9	910.2	44	398.7
0.6	33	0.2	4.0	75	3.0	6.8	74	5.0	2.2	45	1.0
—	—	—	54.4	72	39.0	8.7	69	6.0	3.1	31	1.0
173.1	56	96.5	101.6	44	44.5	58.2	72	41.7	242.2	43	103.6
9.9	62	6.1	56.9	83	43.6	50.6	73	37.0	43.7	49	21.6
—	—	—	122.1	52	63.6	41.7	80	33.2	29.9	42	12.6
3.7	41	1.6	241.2	72	169.5	339.5	81	276.1	89.9	38	35.0

56. 잡 곡 생  
Miscellaneous Cereals

계 속

시 군 별 Si · Gun	합 계			조 Millet			피 Barnyard Millet		
	면 적 Sowed Area	단 수 Yield Per Tanbo	수 확 량 Production	면 적 Sowed Area	단 수 Yield Per Tanbo	수 확 량 Production	면 적 Sowed Area	단 수 Yield Per Tanbo	수 확 량 Production
논 산 군 Nonsan-gun	552.3	46	256.3	284.1	49	139.6	—	—	—
부 여 군 Buyeo-gun	241.4	60	145.4	83.2	46	37.9	—	—	—
서 천 군 Secheon-gun	170.6	63	107.3	83.9	53	44.1	—	—	—
보 령 군 Boryeong-gun	595.6	47	278.7	236.5	43	102.1	—	—	—
청 양 군 Cheongyang-gun	444.5	47	207.2	212.0	45	95.4	—	—	—
홍 성 군 Hongseong-gun	658.5	41	268.1	370.3	35	130.2	—	—	—
예 산 군 Yesan-gun	579.2	53	304.6	306.7	51	157.2	—	—	—
서 산 군 Seosan-gun	775.1	49	377.6	332.2	41	134.9	—	—	—
당 진 군 Dangjin-gun	777.0	45	353.2	243.9	38	91.5	—	—	—
아 산 군 Asan-gun	606.1	46	279.6	335.7	39	132.0	—	—	—
천 원 군 Cheonweon-gun	567.0	54	305.7	307.0	49	149.7	—	—	—
<b>전 라 북 도 Jeonla-bug-do</b>	<b>9 695.8</b>	<b>42</b>	<b>4 070.5</b>	<b>4 878.6</b>	<b>38</b>	<b>1 836.3</b>	—	—	—
전 주 시 Jeonju-si	98.0	47	48.3	49.1	35	17.2	—	—	—
군 산 시 Gunsan-si	1.5	46	0.7	0.6	36	0.2	—	—	—
이 리 시 Ili-si	8.5	38	3.2	4.6	35	1.6	—	—	—
완 주 군 Wanju-gun	877.1	46	399.3	487.6	41	201.8	—	—	—
진 안 군 Jinan-gun	527.7	40	208.3	312.5	36	114.0	—	—	—
무 주 군 Muju-gun	878.9	39	345.8	353.4	33	119.7	—	—	—
장 수 군 Jangsu-gun	311.2	42	131.7	80.1	37	29.6	—	—	—
임 실 군 Imsil-gun	694.5	46	322.3	288.0	39	114.5	—	—	—
남 원 군 Namweon-gun	417.2	55	228.3	208.5	49	103.7	—	—	—
순 창 군 Sunchang-gun	745.7	42	311.3	349.1	36	125.7	—	—	—
정 읍 군 Jeongeub-gun	814.5	42	342.0	385.7	38	149.4	—	—	—
고 창 군 Gochang-gun	1 929.3	42	800.8	1 164.4	36	420.1	—	—	—
부 안 군 Buan-gun	827.6	38	313.7	335.2	36	121.5	—	—	—
김 제 군 Gimje-gun	544.1	41	222.1	307.3	38	118.5	—	—	—
옥 구 군 Oggu-gun	210.4	41	86.7	115.3	34	39.7	—	—	—
익 산 군 Iksan-gun	809.6	38	306.0	437.2	36	159.1	—	—	—
<b>전 라 남 도 Jeonla-nam-do</b>	<b>32 592.9</b>	<b>54</b>	<b>17 732.5</b>	<b>28 577.0</b>	<b>56</b>	<b>15 999.3</b>	<b>1.0</b>	<b>70</b>	<b>0.7</b>
광 주 시 Gwangju-si	283.8	72	204.0	175.0	82	143.5	—	—	—
목 포 시 Mokpo-si	434.0	64	276.0	432.0	64	275.0	—	—	—
여 수 시 Yeosu-si	43.6	90	39.6	20.4	99	20.1	1.0	70	0.7
순 천 시 Suncheon-si	73.7	76	56.2	63.9	73	46.4	—	—	—
광 산 군 Gwangsan-gun	494.1	56	280.2	356.8	61	220.2	—	—	—
담 양 군 Damyang-gun	396.8	42	165.7	255.2	45	115.2	—	—	—
곡 성 군 Gogseong-gun	208.9	44	92.4	97.4	48	46.5	—	—	—
구 례 군 Gurye-gun	218.9	47	102.6	136.8	47	64.2	—	—	—
광 양 군 Gwangyang-gun	287.0	42	120.6	176.7	51	90.0	—	—	—



산 량 표 (정곡) (4)  
Production (Polished)

Continued

기 장			수			옥 수 수			교 맥		
Glutinous Millet			Sorghum			Corn			Buck Wheat		
면 적 Sowed Area	단 수 Yield Per Tanbo	수 확 량 Production	면 적 Sowed Area	단 수 Yield Per Tanbo	수 확 량 Production	면 적 Sowed Area	단 수 Yield Per Tanbo	수 확 량 Production	면 적 Sowed Area	단 수 Yield Per Tanbo	수 확 량 Production
—	—	—	145.0	38	55.7	86.1	53	46.0	37.1	40	15.0
0.3	33	0.1	79.9	65	52.1	38.0	93	35.5	40.0	50	19.8
1.8	128	2.3	39.3	77	30.4	19.0	63	12.0	26.6	70	18.5
11.6	47	5.4	208.6	46	95.2	78.2	62	48.8	60.6	45	27.2
—	—	—	140.0	49	68.2	46.8	54	25.3	45.7	40	18.3
8.7	38	3.3	183.7	45	82.7	21.4	91	19.5	74.4	44	32.4
0.2	50	0.1	199.0	53	104.8	32.7	73	24.0	40.6	46	18.5
—	—	—	297.7	56	167.0	44.2	69	30.5	101.0	45	45.2
—	—	—	437.5	49	212.7	69.7	55	38.5	25.9	41	10.5
4.7	47	2.2	196.4	50	98.0	57.6	74	42.5	11.7	42	4.9
0.3	33	0.1	165.9	60	100.0	58.2	73	42.3	35.6	38	13.6
138.8	38	52.3	1 718.5	45	767.3	1 500.2	59	879.5	1 459.7	37	535.1
—	—	—	13.7	48	6.6	11.5	62	7.2	23.7	72	17.3
—	—	—	—	—	—	0.9	52	0.5	—	—	—
—	—	—	1.3	30	0.4	1.3	60	0.8	1.3	31	0.4
—	—	—	128.7	45	58.1	152.1	58	89.4	108.7	46	50.0
—	—	—	52.3	32	17.2	75.8	63	47.8	87.1	33	29.3
78.9	35	27.8	71.7	33	23.7	315.9	48	154.2	59.0	34	20.4
20.2	32	6.6	83.3	41	34.4	51.6	60	31.1	76.0	39	30.0
22.4	45	10.1	195.8	53	105.3	88.2	64	56.5	100.1	35	35.9
—	—	—	41.2	84	34.9	115.2	56	64.7	52.3	47	25.0
—	—	—	68.0	39	26.9	121.2	66	80.2	207.4	37	78.5
16.8	45	7.6	159.3	42	67.9	131.2	58	76.5	121.5	33	40.6
—	—	—	396.7	53	213.0	129.3	67	87.1	238.9	33	80.6
—	—	—	234.3	31	73.6	134.3	62	83.3	123.8	28	35.3
—	—	—	128.5	42	54.4	43.3	55	23.9	65.0	38	25.3
0.5	39	0.2	33.3	42	14.0	42.9	59	25.6	18.4	39	7.2
—	—	—	110.4	33	36.9	85.5	59	50.7	176.5	33	59.3
20.0	60	12.0	1 149.9	44	510.2	1 516.8	46	695.6	1 328.2	39	514.7
—	—	—	31.3	62	19.3	28.8	52	14.9	48.7	54	26.3
—	—	—	—	—	—	2.0	27	1.0	—	—	—
—	—	—	5.3	89	4.7	9.1	88	8.0	7.8	77	6.1
—	—	—	—	—	—	8.7	109	9.5	1.1	28	0.3
—	—	—	42.2	41	17.5	61.2	47	29.2	33.9	39	13.3
—	—	—	38.5	35	13.6	62.9	36	23.1	40.2	34	13.8
—	—	—	30.6	37	11.4	50.9	47	23.8	30.0	36	10.7
—	—	—	15.7	44	6.9	42.5	52	22.0	23.9	40	9.5
—	—	—	7.3	45	3.3	38.0	34	12.8	65.0	22	14.5

계 속

시 군 별 Si - Gun	합 계 Total			조 Millet			피 Barnyard Millet		
	면 적 Sowed Area	단 수 Yield Per Tanbo	수 확 량 Production	면 적 Sowed Area	단 수 Yield Per Tanbo	수 확 량 Production	면 적 Sowed Area	단 수 Yield Per Tanbo	수 확 량 Production
여 천 군 Yeocheon-gun	794.8	53	423.1	515.9	53	273.6	—	—	—
승 주 군 Seungju-gun	247.4	39	97.2	93.9	42	39.5	—	—	—
고 흥 군 Goheung-gun	923.0	55	509.0	781.4	56	439.0	—	—	—
보 성 군 Boseong-gun	417.5	50	207.8	283.1	51	145.0	—	—	—
화 순 군 Hwasun-gun	851.5	52	446.4	640.7	56	362.0	—	—	—
장 흥 군 Jangheung-gun	1 331.0	43	567.6	1 189.2	42	508.7	—	—	—
강 진 군 Gangjin-gun	1 784.0	38	675.3	1 565.3	39	612.9	—	—	—
해 남 군 Haenam-gun	3 683.9	62	2 278.7	3 165.1	65	2 055.5	—	—	—
영 암 군 Yeongam-gun	929.6	52	484.5	748.2	54	404.1	—	—	—
무 안 군 Muan-gun	10 442.2	55	5 831.0	10 132.2	56	5 694.4	—	—	—
나 주 군 Raju-gun	1 282.7	51	660.4	1 125.2	53	605.3	—	—	—
함 평 군 Hampyeong-gun	2 079.9	64	1 270.8	1 873.1	62	1 166.1	—	—	—
영 광 군 Yeonggwang-gun	1 204.0	41	498.3	1 005.9	41	415.5	—	—	—
장 성 군 Jangseong-gun	417.0	73	305.8	317.0	79	251.2	—	—	—
완 도 군 Wando-gun	1 377.9	64	887.0	1 252.3	37	821.0	—	—	—
진 도 군 Jindo-gun	2 385.7	52	1 252.3	2 174.3	54	1 184.4	—	—	—
<b>경 상 북 도 Gyeongsang-bug-do</b>	<b>44 190.3</b>	<b>46</b>	<b>20 138.7</b>	<b>32 962.2</b>	<b>45</b>	<b>14 681.5</b>	<b>216.5</b>	<b>42</b>	<b>91.5</b>
대 구 시 Daegu-si	103.5	33	33.8	89.2	31	27.8	0.6	33	0.2
포 항 시 Pohang-si	17.9	50	8.9	16.8	49	8.3	—	—	—
경 주 시 Gyeongju-si	159.7	35	55.6	88.4	28	24.6	—	—	—
김 천 시 Gimcheon-si	29.4	29	8.4	12.9	20	2.6	—	—	—
안 동 시 Andong-si	225.9	48	108.6	203.6	49	99.7	—	—	—
달 성 군 Dalseong-gun	1 670.3	41	686.0	419.4	48	201.8	43.8	21	9.1
군 위 군 Gunwi-gun	692.9	50	343.8	511.8	49	249.0	0.2	50	0.1
의 성 군 Euisong-gun	3 280.5	52	1 697.7	2 893.6	52	1 512.3	—	—	—
안 동 군 Andong-gun	6 101.1	48	2 914.5	5 563.0	49	2 705.4	—	—	—
청 송 군 Cheongsong-gun	1 435.7	31	440.6	1 155.6	28	328.0	—	—	—
영 양 군 Yeongyang-gun	2 697.2	28	764.6	2 435.2	28	678.5	—	—	—
영 덕 군 Yeongdeok-gun	1 998.0	46	910.7	1 818.2	46	833.9	1.2	33	0.4
영 일 군 Yeongil-gun	2 340.6	39	920.7	1 996.6	39	777.5	—	—	—
월 성 군 Weolseong-gun	880.3	37	322.6	574.8	32	184.9	—	—	—
영 천 군 Yeongcheon-gun	989.9	45	441.2	647.3	43	276.5	—	—	—
경 산 군 Gyeongsan-gun	405.1	49	199.9	231.8	51	118.3	—	—	—
청 도 군 Cheongdo-gun	720.8	33	239.3	529.2	31	164.6	—	—	—
고 령 군 Goryeong-gun	928.4	52	478.3	118.0	41	48.7	169.9	48	81.3
성 주 군 Seongju-gun	447.2	39	172.9	236.1	39	91.5	—	—	—
칠 곡 군 Chilgok-gun	472.2	50	237.8	197.1	55	108.9	—	—	—
금 룡 군 Geumneung-gun	1 139.4	35	401.6	652.9	26	170.3	—	—	—
선 산 군 Seonsan-gun	378.3	46	175.9	54.5	43	23.2	—	—	—
상 주 군 Sangju-gun	2 423.5	39	941.9	1 503.6	36	538.3	—	—	—

산 량 표 (정곡) (5)  
Production (Polished)

Continued

기 장			수 수			옥 수 수			교 맥		
Glutinous Millet			Sorghum			Corn			Buck Wheat		
면 적	단 수	수 확 량	면 적	단 수	수 확 량	면 적	단 수	수 확 량	면 적	단 수	수 확 량
Sowed Area	Yield Per Tanbo	Production	Sowed Area	Yield Per Tanbo	Production	Sowed Area	Yield Per Tanbo	Production	Sowed Area	Yield Per Tanbo	Production
—	—	—	114.4	48	55.3	116.5	57	66.4	48.0	58	27.8
—	—	—	66.5	39	26.0	62.0	36	22.6	25.0	36	9.1
—	—	—	47.9	67	32.0	75.5	40	30.0	18.2	44	8.0
—	—	—	54.4	44	23.9	50.6	45	23.0	29.4	54	15.9
—	—	—	15.3	34	5.3	93.0	47	44.4	102.5	33	34.7
—	—	—	33.5	38	12.8	68.3	47	32.3	40.0	34	13.8
3.9	24	0.9	75.1	28	20.9	43.6	35	15.3	96.1	26	25.3
15.7	69	10.9	78.0	47	36.6	175.6	49	85.7	249.5	36	90.0
—	—	—	28.6	34	10.0	61.0	56	34.4	91.8	39	36.0
—	—	—	—	—	—	136.0	43	57.9	174.0	45	78.7
—	—	—	34.6	31	11.0	94.0	37	35.0	28.9	31	9.1
—	—	—	134.1	58	77.3	50.1	28	14.4	22.6	57	13.0
—	—	—	82.0	46	37.3	33.3	42	14.1	82.8	38	31.4
0.4	43	0.2	22.1	53	11.7	57.0	57	32.5	20.5	50	10.2
—	—	—	44.8	65	29.0	59.7	47	28.0	21.1	43	9.0
—	—	—	147.7	30	44.4	36.5	42	15.3	27.2	30	8.2
889.0	35	311.7	1 066.4	42	447.2	4 678.5	62	2 920.2	4 377.7	39	1 686.6
1.8	39	0.7	3.2	41	1.3	3.9	59	2.3	4.8	31	1.5
0.4	50	0.2	—	—	—	—	—	—	0.7	57	0.4
29.5	17	4.9	—	—	—	41.8	62	26.1	—	—	—
2.2	23	0.5	3.0	23	0.7	7.1	52	3.7	4.2	21	0.9
2.5	40	1.0	10.1	41	4.1	4.8	48	2.3	4.9	31	1.5
8.7	47	4.1	82.3	52	42.6	165.7	56	92.1	950.4	35	336.3
14.8	55	8.2	4.9	51	2.5	83.1	58	48.6	78.1	45	35.4
31.3	45	14.1	47.6	53	25.0	170.6	51	87.0	137.4	43	59.3
88.3	33	28.8	94.5	40	37.9	134.7	56	75.8	220.6	30	66.6
115.6	28	32.0	26.6	43	11.4	94.1	62	58.6	43.8	24	10.6
32.7	27	8.7	21.5	33	7.0	114.2	43	49.5	93.6	22	20.9
41.7	44	18.2	16.9	35	5.9	93.5	45	42.1	26.5	38	10.2
62.3	32	20.0	11.2	43	4.8	222.2	44	97.8	48.3	43	20.6
47.2	30	14.0	46.7	37	17.1	108.1	58	62.2	103.5	43	44.4
30.4	45	13.6	28.6	92	26.4	69.6	57	39.7	214.0	40	85.0
8.4	38	3.2	26.7	34	9.2	98.9	57	55.9	39.3	34	13.3
2.8	18	0.5	37.7	31	11.7	127.4	44	55.9	23.7	28	6.6
3.4	41	1.4	20.2	30	6.1	40.9	79	32.3	576.0	54	308.5
16.8	35	5.8	32.4	35	11.3	68.8	55	37.7	93.1	29	26.6
4.3	40	1.7	11.3	40	4.5	77.4	51	39.3	182.1	46	83.4
12.8	30	3.9	35.1	26	9.2	320.9	56	181.1	117.7	32	37.1
22.2	40	8.9	13.5	47	6.3	72.9	58	42.1	215.2	44	95.4
118.3	34	39.7	75.6	38	28.4	324.5	61	197.8	401.5	34	137.7

56. 잡 곡 생  
Miscellaneous Cereals

계 속

시 군 별 Si · Gun	합 계 Total			조 Millet			피 Barnyard Millet		
	면 적 Sowed Area	단 수 Yield Per Tanbo	수 확 량 Production	면 적 Sowed Area	단 수 Yield Per Tanbo	수 확 량 Production	면 적 Sowed Area	단 수 Yield Per Tanbo	수 확 량 Production
문 경 군 Mungyeong-gun	1 389.6	46	634.8	993.2	44	441.3	—	—	—
예 천 군 Yecheon-gun	2 877.3	47	1 343.0	2 214.2	48	1 071.6	—	—	—
영 주 군 Yeongju-gun	2 969.0	50	1 481.1	2 578.1	50	1 301.1	—	—	—
봉 화 군 Bonghwa-gun	4 397.5	51	2 235.5	3 259.9	48	1 551.0	0.8	50	0.4
울 진 군 Uljin-gun	2 240.1	58	1 301.4	1 945.4	58	1 129.3	—	—	—
울 룡 군 Ulreung-gun	779.0	82	637.6	21.8	58	12.6	—	—	—
<b>경 상 남 도 Gyeongsang-nam-do</b>	<b>11 391.8</b>	<b>59</b>	<b>6 683.9</b>	<b>4 009.5</b>	<b>44</b>	<b>1 771.5</b>	<b>759.3</b>	<b>49</b>	<b>368.3</b>
마 산 시 Masan-si	13.2	49	6.5	8.7	40	3.5	—	—	—
진 주 시 Jinju-si	25.6	7	18.4	9.6	66	6.4	—	—	—
충 무 시 Chungmu-si	18.1	49	8.9	10.9	50	5.5	—	—	—
진 해 시 Jinhae-si	18.7	51	9.7	4.8	46	2.2	—	—	—
삼천포시 Samcheonpo-si	42.5	60	26.0	22.9	53	12.3	—	—	—
울 산 시 Ulsan-si	161.6	62	100.7	53.9	51	27.6	13.5	69	9.1
진 양 군 Jinyang-gun	446.4	52	228.8	195.7	46	89.0	—	—	—
의 령 군 Euiryeong-gun	632.8	41	259.6	284.3	35	100.7	15.7	33	5.1
함 안 군 Haman-gun	672.1	42	278.2	132.2	36	47.9	5.9	49	2.8
창 영 군 Changryeong-gun	2 119.6	110	2 459.7	213.5	105	221.1	326.3	62	204.8
밀 양 군 Milyang-gun	1 021.4	57	517.0	419.9	50	211.2	170.9	37	63.2
양 산 군 Yangsan-gun	143.2	54	76.9	45.8	56	25.6	0.2	44	0.1
울 주 군 Uiju-gun	465.3	35	162.9	215.2	42	89.5	—	—	—
동 래 군 Dongrae-gun	76.0	66	50.3	23.5	69	16.3	—	—	—
김 해 군 Gimhae-gun	470.9	42	201.5	102.4	42	37.1	20.8	46	8.7
창 원 군 Changweon-gun	269.0	58	157.1	161.9	54	88.9	—	—	—
통 영 군 Tongyeong-gun	170.6	40	67.5	90.5	37	33.2	—	—	—
거 제 군 Geoje-gun	234.1	41	98.5	116.8	40	44.1	—	—	—
고 성 군 Goseong-gun	441.6	40	175.5	278.3	35	96.0	—	—	—
사 천 군 Sacheon-gun	307.3	46	140.3	179.4	41	74.5	—	—	—
남 해 군 Namhae-gun	156.0	38	59.0	77.7	34	26.8	—	—	—
하 동 군 Hadong-gun	301.2	55	166.0	126.0	46	58.3	—	—	—
산 청 군 Sancheong-gun	540.0	59	301.0	194.4	43	83.0	—	—	—
함 양 군 Hamyang-gun	826.4	37	306.4	334.6	27	90.2	—	—	—
거 창 군 Geochang-gun	475.6	43	206.0	147.2	39	57.2	—	—	—
합 천 군 Habcheon-gun	1 342.6	45	601.5	559.4	39	223.4	206.0	35	74.5
<b>제 주 도 Jeju-do</b>	<b>16 944.0</b>	<b>49</b>	<b>8 248.7</b>	<b>14 642.2</b>	<b>50</b>	<b>7 341.0</b>	<b>83.8</b>	<b>34</b>	<b>28.8</b>
제 주 시 Jeju-si	2 543.1	49	1 256.2	2 425.4	50	1 212.0	—	—	—
북제주군 Bugjeju-gun	8 099.2	47	3 777.4	7 424.8	48	3 563.9	—	—	—
남제주군 Namjeju-gun	6 301.7	51	3 215.1	4 792.0	54	2 565.1	83.8	34	28.8

산 량 표 (정곡) (6)  
Production (Polished)

Continued

기 장 Glutinous Millet			수 수 Sorghum			옥 수 수 Corn			교 백 Buck Wheat		
면 적 Sowed Area	단 수 Yield Per Tanbo	수 확 량 Production	면 적 Sowed Area	단 수 Yield Per Tanbo	수 확 량 Production	면 적 Sowed Area	단 수 Yield Per Tanbo	수 확 량 Production	면 적 Sowed Area	단 수 Yield Per Tanbo	수 확 량 Production
12.4	63	7.8	19.9	59	11.7	229.3	55	126.4	134.8	35	47.6
66.6	44	29.1	81.5	38	30.9	247.6	47	116.1	267.4	36	95.3
45.6	42	19.1	73.9	47	34.7	126.0	63	78.8	145.4	33	47.4
44.0	27	12.0	199.1	36	72.3	686.5	76	523.2	207.2	37	76.6
17.3	42	7.2	36.1	53	19.3	197.8	65	128.1	43.5	40	17.5
4.7	51	2.4	6.3	78	4.9	746.2	83	617.7	—	—	—
241.1	35	85.3	1 099.9	45	493.4	1 857.0	56	1 035.8	3 425.0	86	2 929.6
—	—	—	0.6	66	0.4	3.7	68	2.5	0.2	50	0.1
—	—	—	3.5	60	2.0	7.3	80	5.8	5.2	80	4.2
—	—	—	3.4	48	1.6	3.8	48	1.8	—	—	—
—	—	—	1.3	42	0.6	2.0	66	1.2	10.6	52	5.7
—	—	—	0.9	54	0.5	18.3	70	13.0	0.4	41	0.2
13.7	78	10.6	10.8	51	5.5	38.4	78	30.1	31.3	57	17.8
6.3	50	3.0	61.8	54	33.6	91.5	57	51.9	91.1	56	51.3
20.4	36	7.4	45.6	41	18.8	79.0	55	43.8	187.8	45	83.8
1.5	27	0.4	6.0	21	0.4	64.6	49	30.0	461.9	49	196.7
12.8	64	8.1	40.8	54	22.1	48.5	79	38.6	1 477.7	140	1 965.0
3.8	47	1.8	45.2	45	20.2	134.2	58	77.3	247.4	58	143.3
21.5	42	9.0	6.7	62	3.5	36.9	63	23.3	32.1	48	15.4
51.2	16	8.4	87.5	24	20.8	57.4	54	30.7	54.0	25	13.5
9.4	52	4.9	6.5	60	3.9	27.6	68	18.8	9.0	71	6.4
11.0	48	5.3	54.9	39	21.5	161.9	41	66.1	119.9	52	62.8
—	—	—	—	—	—	36.8	76	28.8	70.3	56	39.4
—	—	—	16.0	49	7.8	62.1	41	25.5	2.0	50	1.0
—	—	—	39.4	41	16.5	72.5	49	36.0	5.4	36	1.9
—	—	—	31.5	44	13.9	104.3	52	54.7	27.5	40	10.9
—	—	—	19.7	46	9.1	88.2	53	46.4	20.0	52	10.3
—	—	—	31.8	42	13.5	25.3	48	12.3	21.2	30	6.4
—	—	—	26.1	49	13.9	93.0	72	67.6	56.1	47	26.2
36.4	49	1.8	82.5	64	53.1	130.0	74	95.6	96.7	70	67.5
—	—	—	338.5	44	150.5	153.3	43	65.7	—	—	—
26.4	42	11.0	67.0	44	29.5	122.2	45	55.5	112.8	47	52.8
26.7	50	13.6	71.9	41	30.2	194.2	57	112.8	284.4	51	147.0
—	—	—	16.9	63	10.7	61.9	45	27.6	2 139.2	39	840.6
—	—	—	—	—	—	3.7	46	1.7	114.0	37	42.5
—	—	—	16.9	63	10.7	27.8	41	11.3	629.7	30	191.5
—	—	—	—	—	—	30.4	48	14.6	1 395.5	43	606.6

면적...정보  
단위: 단 수...kg  
수확량...t

연	별	합			대			소			녹
		면적	단수	수확량	면적	단수	수확량	면적	단수	수확량	
Year		Sowed Area	Yield Per Tanbo	Production	Sowed Area	Yield Per Tanbo	Production	Sowed Area	Yield Per Tanbo	Production	Sowed Area
1961		341 268.8	56	190 097.0	292 488.7	56	164 836.4	28 735.4	51	14 524.7	6 533.6
1962		339 909.8	53	181 615.6	289 679.9	54	155 746.9	28 732.0	54	15 540.9	5 667.8
1963		338 752.0	54	181 795.5	285 249.1	55	156 371.7	29 712.0	52	15 374.2	6 005.9
1964		337 700.4	56	190 553.4	283 508.4	57	162 857.2	30 560.5	57	17 433.1	5 503.1
1965		368 396.1	55	202 918.0	310 676.2	56	174 455.9	32 208.1	51	16 308.3	6 949.4
서울특별시	Seoul Special City	729.1	75	543.2	481.6	83	402.0	82.6	63	51.8	16.9
부산시	Busan-si	291.0	61	177.1	219.0	65	142.1	50.4	50	25.1	14.7
경기도	Gyeonggi-do	53 235.9	57	30 444.3	42 749.4	59	25 285.2	5 510.2	51	2 807.8	1 428.5
강원도	Gangweon-do	34 943.1	59	20 647.0	26 805.6	62	16 599.3	6 102.1	51	3 101.0	452.8
충청북도	Chungcheong-bug-do	37 574.7	59	22 027.9	31 301.8	60	18 769.1	3 426.1	55	1 884.5	587.8
충청남도	Chungcheong-nam-do	60 755.6	56	34 257.2	52 342.3	57	29 938.2	4 525.6	53	2 407.6	1 487.0
전라북도	Jeonla-bug-do	28 298.2	50	14 243.9	24 454.8	51	12 464.8	2 075.4	50	1 041.0	615.9
전라남도	Jeonla-nam-do	45 477.0	51	23 210.2	39 234.6	52	20 218.7	3 166.5	52	1 634.2	1 049.3
경상북도	Gyeongsang-bug-do	70 332.5	54	37 985.3	63 268.7	55	34 770.3	3 450.9	47	1 626.9	504.9
경상남도	Gyeongsang-nam-do	31 521.3	55	17 477.6	25 417.6	56	14 226.9	3 164.7	48	1 511.6	720.3
제주도	Jeju-do	5 237.7	36	1 904.3	4 400.8	37	1 639.3	653.6	33	216.8	71.3
서울특별시	Seoul Special City	729.1	75	543.2	481.6	83	402.0	82.6	63	51.8	16.9
동대문구	Dongdaemun-gu	12.4	62	7.7	10.7	64	6.8	1.3	52	0.7	0.2
성동구	Seongdong-gu	196.4	84	165.2	124.1	89	108.4	26.8	69	17.6	8.9
성북구	Seongbug-gu	34.4	53	18.2	19.2	58	11.1	8.1	50	4.1	2.2
서대문구	Seodae-mungu	84.9	32	26.8	3.1	67	2.1	0.3	75	0.2	—
마포구	Mapo-gu	—	—	—	—	—	—	—	—	—	—
영등포구	Yeongdungpo-gu	401.0	81	325.3	324.5	84	273.6	46.1	63	29.2	5.6
부산시	Busan-si	291.0	61	177.1	219.0	65	142.1	50.4	50	25.1	14.7
동구	Dong-gu	0.8	63	0.5	0.8	63	0.5	—	—	—	—
서구	Seo-gu	39.1	51	19.8	19.4	53	10.3	11.1	51	5.7	6.9
영도구	Yeongdo-gu	1.0	60	0.6	—	—	—	1.0	60	0.6	—
부산진구	Busanjin-gu	95.4	64	61.2	79.5	66	52.2	10.3	57	5.9	4.1
동래구	Dongrae-gu	154.7	61	95.0	119.3	66	79.1	28.0	46	12.9	3.7
경기도	Gyeonggi-do	53 235.9	57	30 444.3	42 749.4	59	25 285.2	5 510.2	51	2 807.8	1 428.5
인천시	Incheon-si	983.2	63	620.2	794.6	65	512.4	84.9	64	55.1	46.5
수원시	Suweon-si	552.8	54	299.2	459.6	56	256.9	66.2	46	30.5	16.0
의정부시	Euijeongbu-si	174.6	44	76.2	147.7	44	64.0	19.0	45	9.0	2.5
고양군	Goyang-gun	940.2	46	430.6	589.8	49	291.9	128.9	40	53.9	56.7
광주군	Gwangju-gun	2 455.7	60	1 481.4	2 004.7	61	1 234.3	211.4	58	125.4	79.4
양주군	Yangju-gun	2 873.1	51	1 477.9	2 265.6	53	1 204.2	383.6	49	189.4	130.9
포천군	Pocheon-gun	2 784.4	49	1 367.5	2 218.9	51	1 121.7	302.7	50	151.9	88.8
가평군	Gapyeong-gun	2 125.4	45	950.0	1 648.2	46	750.0	362.6	41	155.0	—
양평군	Yangpyeong-gun	3 015.9	57	1 721.7	2 558.8	58	1 495.2	211.9	55	116.0	20.6
여주군	Yeoju-gun	3 007.9	55	1 652.8	2 019.3	50	1 033.4	286.7	48	124.7	111.5

주: 1. 표본의 낙화생 정곡환산율은 30%임  
2. 표본은 타 작물에 간작된 것도 포함되었음

산 량 표 (1)

Production

Sowed Area .....Cheongbo  
Unit : Yield Per Tanbo...kg  
Production .....

두 Beans		채 두 Kidney Beans				완 두 Peas			낙 화 생 Peantut			기 타 두 류 Other Beans		
단수 Yield Per Tanbo	수확량 Production	면적 Sowed Area	단수 Yield Per Tanbo	수확량 Production	면적 Sowed Area	단수 Yield Per Tanbo	수확량 Production	면적 Sowed Area	단수 Yield Per Tanbo	수확량 Production	면적 Sowed Area	단수 Yield Per Tanbo	수확량 Production	
47	3 064.1	1 107.1	54	597.0	787.0	72	565.2	2 763.3	52	1 445.3	8 853.7	57	5 064.3	
45	2 565.9	1 004.5	46	462.8	1 088.1	71	771.3	3 045.1	51	1 562.5	10 692.4	46	4 965.3	
42	2 535.5	1 255.6	46	573.1	975.5	45	441.8	3 444.5	54	1 874.2	12 109.4	38	4 625.0	
43	2 355.9	1 402.5	49	693.9	785.8	46	362.8	3 292.6	57	1 892.7	12 647.5	39	4 957.8	
42	2 940.6	1 482.1	49	721.2	1 151.3	48	553.4	3 640.1	68	2 490.2	12 288.9	44	5 448.4	
48	8.1	1.4	57	0.8	18.1	103	18.7	91.2	39	35.9	37.3	69	25.9	
47	6.9	0.2	50	0.1	0.7	57	0.4	—	—	—	6.0	42	2.5	
40	578.0	280.9	43	120.6	139.7	48	67.7	713.2	78	555.1	2 414.0	43	1 029.9	
40	179.9	114.6	52	59.8	66.0	41	27.0	123.3	59	72.8	1 278.7	47	607.2	
45	265.3	219.4	52	113.6	190.3	52	99.3	220.7	88	193.6	1 628.6	43	702.5	
44	661.2	402.6	53	213.6	123.6	49	60.1	330.9	62	205.3	1 543.6	50	771.2	
41	250.5	239.2	47	111.3	176.0	38	67.5	52.0	53	27.8	684.9	41	281.0	
43	455.8	162.4	43	69.7	91.6	53	48.1	26.4	73	19.4	1 746.2	44	764.3	
38	192.6	29.8	52	15.6	193.0	45	86.0	1 215.9	51	625.5	1 669.3	40	668.4	
44	320.1	31.6	51	16.1	152.3	52	78.6	866.5	87	754.8	1 168.3	49	569.5	
31	22.2	—	—	—	—	—	—	—	—	—	112.0	23	26.0	
48	8.1	1.4	57	0.8	18.1	103	18.7	91.2	39	35.9	37.3	69	25.9	
45	0.1	—	—	—	—	—	—	—	—	—	0.2	55	0.1	
48	4.3	—	—	—	17.2	105	18.2	8.5	129	10.9	10.9	57	5.8	
39	0.9	0.2	60	0.1	0.7	51	0.4	1.0	36	0.4	3.0	45	1.3	
—	—	—	—	—	—	—	—	81.5	30	24.4	—	—	—	
—	—	—	—	—	—	—	—	—	—	—	—	—	—	
50	2.8	1.2	59	0.7	0.2	67	0.1	0.2	77	0.2	23.2	81	18.7	
47	6.9	0.2	50	0.1	0.7	57	0.4	—	—	—	6.0	42	2.5	
—	—	—	—	—	—	—	—	—	—	—	—	—	—	
45	3.1	0.2	50	0.1	—	—	—	—	—	—	1.5	40	0.6	
—	—	—	—	—	—	—	—	—	—	—	—	—	—	
56	2.3	—	—	—	0.7	57	0.4	—	—	—	0.8	50	0.4	
41	1.5	—	—	—	—	—	—	—	—	—	3.7	41	1.5	
40	578.0	280.9	43	120.6	139.7	48	67.7	713.2	78	555.1	2 414.0	43	1 029.9	
50	23.1	0.4	67	0.3	5.2	54	2.8	1.2	14	0.2	50.4	52	26.3	
46	6.5	0.2	40	0.1	—	—	—	0.1	61	0.1	10.7	48	5.1	
42	1.0	—	—	—	—	—	—	0.7	40	0.2	4.7	43	2.0	
36	20.6	98.1	37	36.7	23.1	46	10.7	13.6	53	7.2	30.0	32	9.6	
47	37.4	—	—	—	0.2	51	0.1	56.5	64	36.0	103.5	47	48.2	
36	46.6	9.6	38	3.6	14.5	37	5.4	28.8	50	14.4	40.1	36	14.3	
35	31.0	—	—	—	3.8	37	1.4	23.7	50	11.9	146.5	34	49.6	
—	—	—	—	—	—	—	—	—	—	—	114.6	40	45.0	
38	7.9	—	—	—	—	—	—	83.3	51	42.3	141.3	43	60.3	
35	39.5	31.4	46	14.4	6.1	45	2.7	397.0	95	378.2	155.9	38	59.9	

Note : 1. The conversion rate for Peanut is 30%  
2. Other enter-cropping crops in upland are also included.

57. 두 류 생  
Pulses

계속

시 군 별  Si. Gun	합 Total 계			대 Soy Beans 두			소 Red Beans 두			녹
	면 적 Sowed Area	단수 Yield Per Tanbo	수 확 량 Production	면 적 Sowed Area	단수 Yield Per Tanbo	수 확 량 Production	면 적 Sowed Area	단수 Yield Per Tanbo	수 확 량 Production	면 적 Sowed Area
이 천 군 Icheon-gun	2 512.0	106	2 656.6	1 858.2	125	2 336.4	390.5	51	202.8	76.8
용 인 군 Yeongin-gun	4 214.0	59	2 478.4	3 720.0	59	2 244.5	173.1	50	86.3	62.6
안 성 군 Anseong-gun	4 254.9	55	2 348.0	3 363.8	57	1 910.8	513.0	54	277.0	138.4
평 택 군 Pyeongtaek-gun	3 930.2	58	2 266.7	3 103.2	59	1 823.0	501.4	56	281.7	45.1
화 성 군 Hwaseong-gun	7 037.8	64	4 526.9	6 028.3	62	3 968.2	565.6	63	355.2	199.8
시 흥 군 Siheung-gun	1 797.4	46	825.8	1 567.1	46	721.2	144.0	46	66.5	70.4
부 천 군 Bucheon-gun	1 557.9	56	876.3	1 345.3	57	767.6	113.8	54	61.6	27.8
김 포 군 Gimpo-gun	2 160.4	53	1 145.7	1 925.1	54	1 040.5	118.0	52	60.9	51.2
강 화 군 Ganghwa-gun	2 333.3	54	1 255.1	2 110.6	54	1 134.0	100.0	59	59.0	36.5
파 주 군 Paju-gun	2 009.0	44	877.5	1 502.6	44	666.9	245.2	49	119.5	95.9
연 천 군 Yeoncheon-gun	2 003.9	46	927.9	1 317.3	48	633.6	284.6	43	121.3	63.0
옹 진 군 Ongjin-gun	511.9	36	181.9	200.7	37	74.5	303.1	38	105.1	8.1
<b>강 원 도 Gangweon-do</b>	<b>34 943.1</b>	<b>59</b>	<b>20 647.0</b>	<b>26 805.6</b>	<b>62</b>	<b>16 599.3</b>	<b>6 102.1</b>	<b>51</b>	<b>3 101.0</b>	<b>452.8</b>
춘 천 시 Chuncheon-si	25.2	73	18.3	18.4	70	13.0	3.0	70	2.1	0.7
원 주 시 Weonju-si	259.0	57	148.8	211.6	59	125.2	29.5	50	14.6	6.4
강릉시 Gangneung-si	409.5	76	312.8	359.1	80	286.8	39.1	52	20.4	2.2
속 초 시 Sokcho-si	132.5	42	56.0	120.3	43	51.9	7.5	37	2.8	—
춘 성 군 Chunseong-gun	2 356.6	41	973.4	1 835.7	42	768.7	378.9	41	155.2	36.6
홍 천 군 Hongcheon-gun	4 219.1	68	2 889.8	3 179.1	73	2 334.3	740.0	57	419.8	60.3
횡 성 군 Hoengseong-gun	4 203.4	64	2 697.5	3 074.6	68	2 103.6	856.8	53	456.2	48.3
원 성 군 Weonseong-gun	2 853.7	59	1 681.1	2 226.3	62	1 388.5	388.5	45	172.9	58.1
영 월 군 Yeongweol-gun	1 953.0	54	1 057.2	1 369.6	58	799.5	427.9	45	194.0	60.4
평 창 군 Pyeongchang-gun	4 319.3	61	2 629.9	3 144.0	64	2 009.0	1 037.1	53	547.0	6.9
정 선 군 Jeongseon-gun	3 024.4	59	1 786.0	2 150.8	62	1 328.5	626.3	54	337.2	65.6
철 원 군 Cheolweon-gun	1 526.6	66	1 007.3	1 123.0	69	769.9	305.3	62	189.9	5.3
화 천 군 Hwacheon-gun	1 614.3	45	728.0	1 267.8	47	590.6	254.6	40	103.1	19.6
양 구 군 Yanggu-gun	1 064.1	56	594.9	761.3	60	458.8	252.7	46	115.1	15.1
인 제 군 Inje-gun	1 636.5	54	882.6	1 304.4	55	716.2	284.5	51	144.3	19.5
고 성 군 Goseong-gun	760.4	53	404.4	692.5	54	375.0	52.5	42	22.0	4.5
양 양 군 Yangyang-gun	1 002.1	59	591.8	898.2	61	548.1	57.1	42	23.9	—
명 주 군 Myeongju-gun	1 434.5	63	903.5	1 220.0	64	781.9	165.4	58	95.2	14.5
삼 척 군 Samcheog-gun	2 148.9	60	1 283.9	1 848.9	62	1 149.9	195.4	44	85.3	28.8
<b>충 청 북 도 Chungcheong-bug-do</b>	<b>37 574.7</b>	<b>59</b>	<b>22 027.9</b>	<b>31 301.8</b>	<b>60</b>	<b>18 769.1</b>	<b>3 426.1</b>	<b>55</b>	<b>1 884.5</b>	<b>587.8</b>
청 주 시 Cheongju-si	526.9	73	385.7	469.0	74	348.2	35.8	71	25.5	7.1
충 주 시 Chungju-si	822.0	62	511.7	694.3	60	416.5	89.2	75	67.0	—
청 원 군 Cheongweon-gun	5 984.6	64	3 823.4	5 098.6	64	3 248.9	514.0	61	311.9	83.4
보 은 군 Boeun-gun	2 888.3	59	1 699.3	2 378.9	60	1 431.9	307.2	56	171.8	81.7
옥 천 군 Ogcheon-gun	2 999.3	50	1 508.0	2 482.8	51	1 270.0	176.0	52	92.0	111.9
영 동 군 Yeongdong-gun	2 441.4	64	1 562.7	1 851.7	67	1 234.6	300.5	49	146.8	141.8
진 천 군 Jincheon-gun	2 724.3	59	1 602.6	2 239.8	59	1 332.0	308.4	58	180.0	61.3
괴 산 군 Goesan-gun	4 944.8	48	2 393.8	4 114.9	48	1 991.5	491.1	52	254.7	11.7
음 성 군 Eumseong-gun	2 202.3	56	1 237.6	1 822.0	57	1 030.6	220.9	59	131.0	—



산 량 표 (2)  
Production

Continued

두 Beans		채 두 Kidney Beans				완 두 Peas			낙 화 생 Peantut			기 타 두 류 Other Beans		
단수 Yield Per Tanbo	수 확 량 Production	면 적 Sowed Area	단수 Yield Per Tanbo	수 확 량 Production	면 적 Sowed Area	단수 Yield Per Tanbo	수 확 량 Production	면 적 Sowed Area	단수 Yield Per Tanbo	수확량 Production	면 적 Sowed Area	단수 Yield Per Tanbo	수확량 Production	
43	33.3	29.4	47	14.0	16.0	47	7.6	43.5	56	24.5	97.6	39	38.0	
42	26.3	42.5	42	17.9	7.6	41	3.1	8.8	63	5.6	199.4	47	94.7	
38	52.5	32.5	49	15.9	2.0	44	0.8	12.1	99	11.9	193.1	41	79.1	
53	23.7	—	—	—	17.5	73	13.3	4.4	62	2.7	258.6	47	122.3	
45	90.4	25.1	47	11.8	19.8	45	8.9	7.9	47	3.8	191.3	46	88.6	
44	30.6	—	—	—	1.1	50	0.5	0.8	60	0.4	14.0	47	6.6	
49	13.8	2.2	54	1.2	8.1	56	4.5	2.2	59	1.3	58.5	45	26.3	
37	19.0	1.5	39	0.6	5.2	43	2.2	0.9	40	0.3	58.5	38	22.2	
59	21.5	—	—	—	7.1	51	3.6	4.6	63	2.8	74.5	46	34.2	
21	25.6	8.0	51	4.1	2.4	41	0.1	6.0	50	3.0	148.9	39	58.3	
40	25.4	—	—	—	—	—	—	17.1	49	8.3	321.9	43	139.3	
29	2.3	—	—	—	—	—	—	—	—	—	—	—	—	
40	179.9	114.6	52	59.8	66.0	41	27.0	123.3	59	72.8	1 278.7	47	607.2	
103	0.7	—	—	—	0.2	30	0.1	1.1	121	1.3	1.8	66	1.2	
35	2.2	3.0	37	1.1	0.4	43	0.2	0.3	26	0.8	7.8	59	4.6	
48	1.0	—	—	—	—	—	—	0.8	63	0.5	8.3	48	4.0	
—	—	—	—	—	—	—	—	—	—	—	4.7	27	1.3	
33	12.1	12.2	33	4.0	10.9	23	2.5	21.6	31	6.8	60.7	40	24.1	
39	23.3	31.1	45	14.1	3.1	42	1.3	6.1	58	3.5	199.4	47	93.5	
47	22.9	36.4	69	25.2	1.9	42	0.8	5.8	39	2.2	179.6	48	86.6	
41	23.9	7.0	40	2.8	29.2	44	13.0	64.3	70	45.1	80.3	43	34.9	
38	22.9	12.4	42	5.2	—	—	—	5.0	55	2.8	77.7	42	32.8	
50	3.4	—	—	—	0.5	37	0.2	—	—	—	130.8	54	70.3	
42	27.2	—	—	—	10.8	51	5.6	0.8	50	0.4	170.1	51	87.1	
33	1.8	—	—	—	—	—	—	4.3	66	2.9	88.7	48	42.9	
26	5.0	—	—	—	—	—	—	3.5	35	1.2	68.8	41	28.1	
31	4.7	3.0	45	1.4	0.5	69	0.3	0.5	72	0.4	31.0	46	14.3	
38	7.4	4.3	63	2.7	0.1	14	0	0.4	48	0.2	23.3	51	11.8	
40	1.8	—	—	—	—	—	—	—	—	—	10.9	51	5.6	
—	—	—	—	—	—	—	—	8.2	49	4.0	38.6	41	15.8	
50	7.3	5.1	66	3.4	0.8	42	0.3	—	—	—	28.7	54	15.4	
42	12.2	0.1	50	0.1	7.6	36	2.7	0.6	133	0.8	67.5	49	32.9	
45	265.3	219.4	52	113.6	190.3	52	99.3	220.7	88	193.6	1 628.6	43	702.5	
44	3.1	—	—	—	3.8	50	1.9	4.0	100	4.0	7.2	42	3.0	
—	—	—	—	—	0.5	40	0.2	30.0	82	24.5	8.0	44	3.5	
57	47.4	42.6	69	29.2	40.5	65	26.4	49.7	81	40.1	155.8	77	119.5	
41	33.4	56.5	58	32.8	29.4	40	11.9	2.0	90	1.8	32.6	48	15.7	
37	41.0	90.6	42	38.0	30.9	42	13.0	33.0	73	24.0	74.1	40	30.0	
47	66.1	8.5	51	4.3	36.0	63	22.7	38.5	150	57.8	64.4	47	30.4	
55	33.8	—	—	—	—	—	—	0.3	67	0.2	114.5	49	56.6	
45	5.3	8.5	42	3.6	0.5	40	0.2	0.3	100	0.3	317.8	43	138.2	
—	—	—	—	—	—	—	—	—	—	—	159.4	48	76.0	

57. 두 류 생  
Pulses

계 속

시 군 별 Si. Gun	합 계 Total			대 두 Soy Beans			소 두 Red Beans			녹 Green
	면 적 Sowed Area	단 수 Yield Per Tanbo	수 확 량 Production	면 적 Sowed Area	단 수 Yield Per Tanbo	수 확 량 Production	면 적 Sowed Area	단 수 Yield Per Tanbo	수 확 량 Production	면 적 Sowed Area
중 원 군 Jungweon-gun	5 417.7	67	3 634.0	4 617.0	71	3 270.1	333.5	66	219.4	—
계 천 군 Jecheon-gun	3 874.6	61	2 355.5	3 096.6	64	1 994.8	467.4	46	216.8	61.9
단 양 군 Danyang-gun	2 748.5	48	1 313.6	2 436.2	49	1 200.0	182.1	37	67.6	27.1
<b>충 청 남 도 Chungcheong-nam-do</b>	<b>60 755.6</b>	<b>56</b>	<b>34 257.2</b>	<b>52 342.3</b>	<b>57</b>	<b>29 938.2</b>	<b>4 525.6</b>	<b>53</b>	<b>2 407.6</b>	<b>1 487.0</b>
대 전 시 Doejeon-si	257.2	51	132.4	236.6	51	121.8	12.7	54	6.8	3.5
천 안 시 Cheonan-si	799.8	73	582.0	675.4	75	507.0	82.9	63	52.0	17.9
금 산 군 Geumsan-gun	3 053.1	59	1 791.5	2 665.5	60	1 590.3	258.9	55	142.2	20.9
대 덕 군 Daeduk-gun	2 583.7	55	1 440.6	2 057.1	56	1 181.4	246.1	47	117.9	71.0
연 기 군 Yeongi-gun	2 391.2	56	1 345.8	2 135.7	58	1 214.6	125.7	55	68.8	21.6
공 주 군 Gongju-gun	4 530.5	63	2 859.4	3 623.2	64	2 319.7	468.7	63	297.4	102.7
논 산 군 Nonsan-gun	4 164.0	52	2 156.0	3 570.4	53	1 897.4	348.1	44	153.1	145.9
부 여 군 Buyeo-gun	3 563.3	65	2 330.9	2 912.2	67	1 962.5	283.0	59	167.9	90.8
서 천 군 Seocheon-gun	2 078.0	54	1 124.5	1 805.0	53	960.3	129.0	53	68.9	58.3
보 령 군 Boryeong-gun	3 184.5	55	1 736.6	2 753.5	56	1 534.1	245.5	50	121.7	105.4
청 양 군 Cheongyang-gun	2 802.6	50	1 400.4	2 290.5	51	1 175.2	257.4	46	119.5	76.4
홍 성 군 Hongseong-gun	4 128.3	49	2 028.1	3 755.4	50	1 860.8	255.1	41	105.6	59.4
예 산 군 Yesan-gun	4 137.6	60	2 469.5	3 660.1	60	2 213.4	259.4	59	152.2	103.2
서 산 군 Seosan-gun	9 812.1	57	5 562.2	8 782.0	58	5 050.2	504.5	52	265.2	331.2
당 진 군 Dangjin-gun	4 605.0	48	2 215.5	4 146.0	48	1 977.4	245.0	53	128.8	44.0
아 산 군 Asan-gun	4 482.8	60	2 691.6	3 787.4	61	2 321.3	397.5	55	220.2	119.7
천 원 군 Cheonweon-gun	4 181.9	57	2 390.2	3 486.3	59	2 050.8	406.1	54	219.4	115.1
<b>전 라 북 도 Jeonla-bug-do</b>	<b>28 298.2</b>	<b>50</b>	<b>14 243.9</b>	<b>24 454.8</b>	<b>51</b>	<b>12 464.8</b>	<b>2 075.4</b>	<b>50</b>	<b>1 041.0</b>	<b>615.9</b>
전 주 시 Jeonju-si	227.2	55	124.3	188.1	56	106.1	18.7	60	11.3	10.9
군 산 시 Gunsan-si	8.6	43	3.7	4.3	46	2.0	1.2	50	0.6	—
이 리 시 Ili-si	46.2	59	27.3	43.3	59	25.8	1.1	54	0.6	—
완 주 군 Wanju-gun	1 952.6	58	1 135.7	1 531.2	61	946.1	185.3	47	88.6	62.3
진 안 군 Jinan-gun	2 751.3	49	1 357.0	2 289.7	49	1 138.1	310.5	53	165.3	131.8
무 주 군 Muju-gun	2 549.6	43	1 101.0	2 332.9	43	1 021.5	103.3	42	43.7	48.4
장 수 군 Jangsu-gun	1 400.4	44	611.9	1 216.5	43	532.9	113.8	46	53.1	36.5
임 실 군 Imsil-gun	2 018.6	53	1 069.3	1 553.4	54	838.4	292.5	51	151.6	37.1
남 원 군 Namweon-gun	2 685.9	31	834.0	2 479.7	29	742.5	90.8	44	40.6	44.5
순 창 군 Sunchang-gun	1 670.9	61	1 016.6	1 483.5	62	927.7	74.9	52	39.1	27.2
정 읍 군 Jeongeub-gun	3 070.9	62	1 889.1	2 940.8	61	1 812.5	56.9	62	35.5	7.1
고 창 군 Gochang-gun	2 947.8	52	1 545.2	2 562.8	53	1 361.6	174.6	53	92.7	59.8
부 안 군 Buan-gun	2 437.3	50	1 227.2	2 079.6	50	1 050.2	242.4	50	121.6	71.8
김 계 군 Gimje-gun	2 155.7	50	1 080.8	1 768.4	51	916.5	204.9	46	94.4	26.4
옥 구 군 Oggu-gun	1 138.4	53	607.7	950.1	54	522.0	83.9	52	43.7	46.4
익 산 군 Igsan-gun	1 236.8	50	613.1	1 030.5	50	520.9	120.6	48	58.6	5.7
<b>전 라 남 도 Jeonla-nam-do</b>	<b>45 477.0</b>	<b>51</b>	<b>23 210.2</b>	<b>39 234.6</b>	<b>52</b>	<b>20 218.7</b>	<b>3 166.5</b>	<b>52</b>	<b>1 634.2</b>	<b>1 049.3</b>
광 주 시 Gwangju-si	1 330.5	58	776.2	1 191.4	58	695.5	96.2	60	57.8	6.9
목 포 시 Mogpo-si	197.2	61	121.0	190.0	63	120.0	—	—	—	—
여 수 시 Yeosu-si	87.2	52	45.0	75.6	52	39.4	9.0	48	4.3	1.5

산 량 표 (3)

Production

Continued

두 Beans		채 두 Kidney Beans			완 두 Peas			낙 화 생 Peantut			기 타 두 류 Other Beans		
단수 Yield Per Tanbo	수 확 량 Production	면 적 Sowed Area	단수 Yield Per Tanbo	수 확 량 Production	면 적 Sowed Area	단수 Yield Per Tanbo	수 확 량 Production	면 적 Sowed Area	단수 Yield Per Tanbo	수 확 량 Production	면 적 Sowed Area	단수 Yield Per Tanbo	수 확 량 Production
—	—	—	—	—	—	—	—	17.2	110	19.0	450.0	28	125.5
44	27.2	12.7	45	5.7	48.7	47	23.0	38.2	47	17.9	149.2	47	70.1
30	8.0	—	—	—	—	—	—	7.5	53	4.0	95.6	36	34.0
44	661.2	402.6	53	213.6	123.6	49	60.1	330.9	62	205.3	1 543.6	50	771.2
34	1.2	0.1	100	0.1	0.7	43	0.3	—	—	—	3.6	61	2.2
50	9.0	18.7	59	11.0	—	—	—	—	—	—	4.9	61	3.0
49	10.2	—	—	—	—	—	—	—	—	—	107.8	45	48.8
48	34.3	52.8	54	28.5	9.8	53	5.2	13.3	73	9.8	133.6	46	63.5
47	10.1	13.5	56	7.5	2.1	52	1.1	25.2	52	13.1	67.4	45	30.6
48	49.9	106.9	60	64.4	14.5	54	7.8	28.5	29	8.4	186.0	60	111.8
41	59.9	—	—	—	17.3	48	8.3	—	—	—	82.3	45	37.3
50	45.1	—	—	—	3.5	59	2.1	199.4	60	119.8	74.4	45	33.5
48	27.9	5.9	47	2.8	1.2	50	0.6	4.2	55	2.3	74.4	83	61.7
38	40.1	80.1	51	40.7	—	—	—	—	—	—	—	—	—
41	31.2	40.0	30	11.9	5.3	40	2.1	8.8	105	9.2	124.2	41	51.3
51	30.0	—	—	—	4.0	43	1.7	2.4	46	1.1	52.0	56	28.9
47	48.1	19.6	49	9.6	17.6	41	7.3	3.0	41	1.2	74.7	50	37.7
42	140.5	—	—	—	2.3	48	1.1	17.7	97	17.1	174.4	51	88.1
58	25.3	4.0	21	8.5	9.0	70	6.3	2.0	45	0.9	155.0	44	68.3
46	54.9	1.7	51	0.9	30.3	48	14.5	13.3	126	16.9	132.9	37	62.9
38	43.5	59.3	47	27.7	6.0	28	1.7	13.1	42	5.5	96.0	43	41.6
41	250.5	239.2	47	111.3	176.0	38	67.5	52.0	54	27.8	684.9	41	281.0
31	3.4	—	—	—	9.2	35	3.3	0.3	66	0.2	—	—	—
—	—	—	—	—	—	—	—	—	—	—	3.1	35	1.1
—	—	—	—	—	—	—	—	—	—	—	1.8	50	0.9
37	23.2	88.2	50	44.1	42.9	38	16.7	—	—	—	42.7	39	17.0
38	50.4	—	—	—	—	—	—	19.3	16	3.2	—	—	—
31	15.2	—	—	—	9.3	31	2.9	0.9	44	0.4	54.8	31	17.3
38	14.0	8.0	36	2.9	15.8	35	5.6	4.3	37	1.6	5.5	32	1.8
42	15.8	90.3	48	43.7	21.1	37	8.0	1.0	73	0.7	23.2	47	11.1
37	16.4	0.5	20	0.1	14.9	39	5.9	1.0	50	0.5	54.5	51	28.0
45	12.3	—	—	—	4.2	47	2.0	1.4	85	1.2	79.7	43	34.3
45	3.2	3.3	33	1.1	1.7	35	0.6	17.9	92	16.5	43.2	45	19.7
41	24.6	6.4	41	2.7	13.0	47	6.2	3.0	78	2.3	128.2	43	55.1
56	40.6	—	—	—	23.7	37	8.8	2.6	38	1.0	17.2	29	5.0
38	10.1	0.1	36	—	1.3	38	0.5	—	—	—	154.6	38	59.3
40	18.8	—	—	—	18.9	37	7.0	0.3	66	0.2	38.8	41	16.0
43	2.5	42.4	39	16.7	—	—	—	—	—	—	37.6	38	14.4
43	455.8	162.4	43	69.7	91.6	53	48.1	26.4	73	19.4	1 746.2	44	764.3
50	3.5	2.5	50	1.2	2.3	51	1.2	4.5	79	3.5	26.7	51	13.5
—	—	—	—	—	—	—	—	—	—	—	7.2	11	1.0
44	0.7	—	—	—	—	—	—	0.2	40	0.1	0.9	51	0.5

57. 두 류 생  
Pulses

계 속

시 군 별 Si. Gun	합 계			대 두			소 두			녹
	면 적 Sowed Area	단수 Yield Per Tanbo	수 확 량 Production	면 적 Sowed Area	단수 Yield Per Tanbo	수 확 량 Production	면 적 Sowed Area	단수 Yield Per Tanbo	수 확 량 Production	면 적 Sowed Area
순 천 시 Suncheon-si	317.3	43	135.7	281.1	42	119.9	17.9	42	7.6	—
광 산 군 Gwangsan-gun	2 153.5	52	1 117.1	1 976.0	53	1 038.8	109.0	43	45.9	29.2
담 양 군 Damyang-gun	1 863.7	48	898.9	1 595.5	47	752.6	138.0	66	91.1	16.1
곡 성 군 Gogseong-gun	1 782.3	49	875.6	1 375.9	49	675.4	94.3	54	51.0	—
구 례 군 Gurye-gun	808.4	50	404.3	701.5	50	353.7	47.3	47	22.2	29.8
광 양 군 Gwangyeang-gun	981.7	40	397.6	889.7	41	364.9	50.1	38	19.3	—
여 천 군 Yecheon-gun	1 200.7	53	661.9	810.9	60	485.6	125.9	57	71.1	137.7
승 주 군 Seoungju-gun	1 218.7	50	615.3	969.3	52	501.4	169.2	47	78.8	12.3
고 흥 군 Goheung-gun	2 936.5	52	1 536.3	2 805.4	52	1 471.0	76.7	51	40.0	36.5
보 성 군 Boseong-gun	2 107.8	50	1 052.5	1 866.8	50	942.0	172.3	48	82.6	29.6
화 순 군 Hwasun-gun	2 687.3	51	1 386.5	2 370.1	51	1 226.3	149.5	60	89.9	36.0
장 흥 군 Jangheung-gun	1 283.0	45	577.1	1 019.1	47	475.2	122.9	40	49.3	38.9
강 진 군 Gangjin-gun	925.2	40	374.5	763.8	39	302.1	75.1	47	35.5	50.3
해 남 군 Haenam-gun	3 084.1	51	1 585.1	2 760.2	51	1 405.1	210.4	57	120.1	37.1
영 암 군 Yeongam-gun	3 991.2	52	2 068.7	3 785.1	53	1 968.6	106.0	53	56.2	39.1
무 안 군 Muan-gun	4 523.1	54	2 459.4	4 006.1	55	2 201.6	138.0	56	77.0	93.3
나 주 군 Naju-gun	1 799.9	50	904.6	1 425.9	51	729.9	210.5	51	107.9	37.7
함 평 군 Hampyeong-gun	1 971.7	60	1 198.1	1 690.2	60	1 026.1	167.6	65	108.5	83.9
영 광 군 Yeonggwang-gun	3 234.7	49	1 599.7	2 986.0	50	1 490.9	119.7	43	51.2	53.6
장 성 군 Jangseong-gun	1 924.1	49	943.1	1 119.4	52	579.7	454.8	49	222.7	196.2
완 도 군 Wando-gun	1 035.4	46	480.0	738.2	44	346.0	190.6	46	89.0	40.8
진 도 군 Jindo-gun	2 031.8	52	996.0	1 841.4	50	907.0	115.5	48	55.2	42.8
<b>경 상 북 도 Gyeongsang-bug-do</b>	<b>70 332.5</b>	<b>54</b>	<b>37 985.3</b>	<b>63 268.7</b>	<b>55</b>	<b>34 770.3</b>	<b>3 450.9</b>	<b>47</b>	<b>1 626.9</b>	<b>504.9</b>
대 구 시 Daegu-si	397.1	57	226.0	387.8	57	221.1	6.4	55	3.5	2.3
포 향 시 Pohang-si	169.0	67	113.0	165.6	67	111.4	3.4	47	1.6	—
경 주 시 Geongju-si	866.1	41	357.9	839.5	42	348.6	22.5	37	8.3	3.0
김 천 시 Gimcheon-si	340.4	49	167.7	317.8	49	157.3	13.1	44	5.8	2.2
안 동 시 Andong-si	140.2	54	76.4	120.7	56	67.6	4.4	50	2.2	1.5
달 성 군 Dalseong-gun	2 919.1	55	1 594.5	2 603.3	57	1 472.6	162.1	44	70.9	13.2
군 위 군 Gunwi-gun	1 696.7	57	965.3	1 537.7	58	891.0	52.7	52	27.5	12.1
의 성 군 Euisong-gun	4 194.0	47	1 961.8	3 868.4	47	1 807.8	153.3	48	73.2	36.8
안 동 군 Andong-gun	3 029.3	56	1 699.9	2 550.2	55	1 401.2	181.8	53	96.2	23.2
청 송 군 Cheongsong-gun	1 458.5	60	878.5	1 302.1	63	814.7	108.3	43	46.9	10.2
영 양 군 Yoengyang-gun	1 431.9	48	688.0	1 371.1	49	666.1	39.2	36	14.3	2.1
영 덕 군 Yoengdeog-gun	750.2	44	327.9	639.1	46	290.8	45.1	36	16.4	14.2
영 일 군 Yeongil-gun	4 960.3	55	2 748.3	4 627.7	57	2 631.1	172.9	38	65.3	12.4
월 성 군 Wealseong-gun	4 843.9	56	2 705.5	4 636.4	57	2 633.2	172.0	36	61.3	20.2
영 천 군 Yeongcheon-gun	3 707.9	66	2 438.1	3 478.5	66	2 310.3	136.2	60	82.4	14.5
경 산 군 Gyeongsan-gun	2 258.0	53	1 187.0	1 919.6	53	1 018.8	139.3	49	68.3	7.0
청 도 군 Cheongdo-gun	1 916.2	47	903.5	1 698.8	48	813.8	58.1	43	25.1	4.6
고 령 군 Goryeong-gun	979.6	53	517.9	631.4	55	348.2	50.7	33	16.5	5.7
성 주 군 Seongju-gun	2 712.1	64	1 743.9	2 493.5	65	1 626.5	119.3	58	68.7	32.6
칠 곡 군 Chilgog-gun	2 572.7	54	1 385.8	2 336.4	55	1 277.8	61.4	44	26.9	32.6

산 량 표 (4)  
Production

Continued

두 Beans		채 두 Kidney Beans			완 두 Peas			낙 화 생 Peantut			기 타 두 류 Other Beans		
단수 Yield Per Tanbo	수 확 량 Production	면 적 Sowed Area	단수 Yield Per Tanbo	수 확 량 Production	면 적 Sowed Area	단수 Yield Per Tanbo	수 확 량 Production	면 적 Sowed Area	단수 Yield Per Tanbo	수 확 량 Production	면 적 Sowed Area	단수 Yield Per Tanbo	수 확 량 Production
—	—	—	—	—	—	—	—	—	—	—	18.3	45	8.2
43	12.4	10.2	51	5.2	4.7	47	2.2	0.5	96	0.5	23.9	50	12.1
42	6.8	10.0	44	4.5	0.4	50	0.2	0.8	90	0.7	102.9	42	43.0
—	—	—	—	—	—	—	—	—	—	—	312.1	48	149.2
44	13.0	9.0	51	4.6	5.8	59	3.4	1.4	99	1.4	13.6	44	6.0
—	—	—	—	—	—	—	—	—	—	—	41.9	32	13.4
37	50.7	8.3	17	1.5	3.4	58	2.0	4.2	90	3.8	110.3	43	47.2
38	4.6	3.0	40	1.2	4.0	40	1.6	—	—	—	60.9	45	27.7
45	16.6	—	—	—	—	—	—	—	—	—	17.9	49	8.7
40	12.0	1.9	42	0.8	4.0	40	1.6	—	—	—	33.2	41	13.5
39	14.2	—	—	—	—	—	—	—	—	—	131.7	40	56.1
36	14.1	2.1	38	0.8	15.0	41	6.1	0.2	45	0.1	84.8	37	31.5
42	21.2	—	—	—	0.3	42	0.1	—	—	—	35.7	44	15.6
54	20.1	3.4	48	1.6	19.7	54	10.7	2.1	100	2.1	51.2	49	25.4
51	20.1	—	—	—	—	—	—	—	—	—	61.0	39	23.8
47	43.5	—	—	—	—	—	—	—	—	—	285.7	47	137.3
46	17.6	—	—	—	3.4	44	1.5	0.5	95	0.5	121.9	38	47.2
55	46.7	—	—	—	—	—	—	—	—	—	30.0	56	16.8
40	21.3	63.4	47	29.6	—	—	—	12.0	56	6.7	—	—	—
42	79.0	48.6	39	18.7	28.6	61	17.5	—	—	—	76.5	33	25.5
46	19.0	—	—	—	—	—	—	—	—	—	65.8	39	26.0
45	18.7	—	—	—	—	—	—	—	—	—	32.1	47	15.1
38	192.6	29.8	52	15.6	193.0	45	86.0	1 215.9	51	625.5	1 669.3	40	668.4
48	1.1	—	—	—	0.2	50	0.1	0.4	50	0.2	—	—	—
—	—	—	—	—	—	—	—	—	—	—	—	—	—
23	0.7	—	—	—	1.1	27	0.3	—	—	—	—	—	—
41	0.9	0.1	50	0.1	0.5	40	0.2	—	—	—	6.7	51	3.4
47	0.7	3.0	47	1.4	0.5	40	0.2	10.1	43	4.3	—	—	—
39	5.1	—	—	—	—	—	—	82.1	34	28.0	58.4	31	17.9
35	4.2	—	—	—	—	—	—	32.9	53	17.5	61.3	41	25.1
37	13.7	—	—	—	23.7	38	8.9	76.9	50	38.2	34.9	57	20.0
42	9.8	23.9	55	13.1	15.1	71	10.7	230.1	62	143.4	5.0	51	25.5
39	4.0	—	—	—	—	—	—	9.6	35	3.4	28.3	34	9.5
29	0.6	—	—	—	0.4	25	0.1	2.9	38	1.1	16.2	36	5.8
23	3.3	—	—	—	7.3	33	2.4	21.9	42	9.1	22.6	26	5.9
30	3.7	—	—	—	2.5	40	1.0	0.6	67	0.4	144.2	32	46.8
28	5.6	—	—	—	0.5	20	0.1	3.2	34	1.1	11.6	36	4.2
44	12.4	0.3	33	0.1	0.5	40	0.2	5.9	34	2.0	72.0	43	30.7
44	3.1	—	—	—	3.3	52	1.7	6.8	56	3.8	182.0	50	91.3
28	1.3	—	—	—	0.5	20	0.1	9.1	57	5.2	145.1	40	58.0
16	0.9	—	—	—	0.8	38	0	241.6	58	140.5	49.4	24	11.8
44	14.3	—	—	—	2.5	60	1.5	23.5	60	14.2	40.7	46	18.6
37	12.0	—	—	—	24.6	42	10.3	54.3	64	34.9	63.4	38	23.9

57. 두 류 생  
Pulses

계 속

시 군 별 Si. Gun	합 계			대 두			소 두			녹
	면 적 Sowed Area	단수 Yield Per Tanbo	수 확 량 Production	면 적 Sowed Area	단수 Yield Per Tanbo	수 확 량 Production	면 적 Sowed Area	단수 Yield Per Tanbo	수확량 Production	면 적 Sowed Area
금 룡 군 Geumreung-gun	5 498.1	51	2 804.4	5 093.1	51	2 621.4	264.3	49	129.7	33.7
선 산 군 Seonsan-gun	2 717.7	53	1 444.6	2 161.9	55	1 196.9	160.9	50	80.4	21.8
상 주 군 Sangju-gun	6 542.9	52	3 411.4	5 712.9	53	3 049.4	393.4	47	185.5	98.7
문 경 군 Mungyeong-gun	2 704.9	57	1 541.5	2 476.2	58	1 428.0	159.2	54	86.0	14.7
예 천 군 Yecheon-gun	3 715.3	52	1 940.3	3 089.9	53	1 652.9	372.0	51	190.4	48.3
영 주 군 Yeongju-gun	2 066.7	55	1 136.5	1 937.1	56	1 091.6	73.0	38	28.0	21.7
봉 화 군 Bonghwa-gun	4 903.6	51	2 508.5	4 512.5	52	2 348.2	269.9	43	115.3	6.7
울 진 군 Uljin-gun	822.0	61	500.1	746.3	62	462.5	53.8	55	29.6	8.6
울 룡 군 Ulreung-gun	18.1	62	11.2	13.2	72	9.5	2.2	32	0.7	0.3
<b>경 상 남 도 Gyeongsang-nam-do</b>	<b>31 521.3</b>	<b>55</b>	<b>17 477.6</b>	<b>25 417.6</b>	<b>56</b>	<b>14 226.9</b>	<b>3 164.7</b>	<b>48</b>	<b>1 511.6</b>	<b>720.3</b>
마 산 시 Masan-si	40.9	68	27.9	35.7	69	24.7	2.0	64	1.3	—
진 주 시 Jinju-si	114.3	56	63.5	101.0	55	55.6	5.4	51	2.8	2.7
충 무 시 Chungmu-si	28.0	66	18.5	20.2	67	13.6	3.9	64	2.5	1.9
진 해 시 Jinhae-si	23.9	53	12.6	16.3	55	8.9	2.0	55	1.1	2.1
삼천포시 Samcheonpo-si	334.3	63	212.1	253.9	65	167.3	44.0	57	25.3	21.6
울 산 시 Ulsan-si	1 154.9	69	797.7	1 003.2	68	694.2	100.7	69	69.6	22.2
진 양 군 Jinyang-gun	2 548.4	51	1 293.6	1 926.7	51	980.2	390.7	46	176.6	14.0
의 령 군 Euiryeong-gun	1 403.5	39	545.2	951.2	40	383.6	145.1	39	57.6	63.6
함 안 군 Haman-gun	1 284.0	50	650.8	942.7	53	499.3	152.7	39	59.7	36.7
창 영 군 Changryeong-gun	2 785.8	65	1 844.4	1 851.0	59	1 098.5	237.3	48	116.2	130.7
밀 양 군 Milyang-gun	2 220.7	49	1 288.5	1 885.1	49	1 108.7	222.7	40	102.6	16.8
양 산 군 Yangsan-gun	789.4	50	398.0	588.1	53	311.6	113.2	51	57.3	16.1
울 주 군 Ulliu-gun	1 798.9	38	693.0	1 587.2	39	618.2	116.0	27	42.7	13.2
동 래 군 Dongrae-gun	661.3	57	380.0	616.9	58	356.0	25.4	53	13.5	4.2
김 해 군 Gimhae-gun	1 700.8	43	738.5	1 232.3	42	524.4	255.7	47	120.3	135.7
창 원 군 Changweon-gun	954.0	78	743.7	762.8	83	635.4	146.2	56	81.4	45.0
통 영 군 Tongyeong-gun	359.6	46	164.4	319.6	46	147.5	26.1	40	10.4	1.5
거 제 군 Geoje-gun	481.8	54	258.9	387.0	55	212.7	42.3	49	20.7	37.2
고 성 군 Goseong-gun	1 332.9	59	781.5	1 185.9	59	697.5	72.0	54	38.5	—
사 천 군 Sacheon-gun	1 267.3	58	733.1	1 099.3	58	646.3	96.7	52	50.2	33.2
남 해 군 Namhae-gun	730.1	56	409.7	600.3	59	353.0	81.1	42	33.7	15.3
하 동 군 Hadong-gun	925.7	61	570.0	835.4	61	516.9	59.9	60	36.5	7.0
산 청 군 Sancheong-gun	1 445.8	61	887.7	1 238.5	61	756.6	128.6	59	76.6	7.2
함 양 군 Hamyang-gun	1 776.6	42	748.6	1 510.4	43	643.3	178.4	39	69.6	—
거 창 군 Goechang-gun	2 154.9	52	1 128.6	1 780.3	54	957.3	254.3	45	113.3	33.9
합 천 군 Habcheon-gun	3 203.5	65	2 087.1	2 686.6	67	1 815.6	262.2	54	131.6	58.5
<b>제 주 도 Jeju-do</b>	<b>5 237.7</b>	<b>36</b>	<b>1 904.3</b>	<b>4 400.8</b>	<b>37</b>	<b>1 639.3</b>	<b>653.6</b>	<b>33</b>	<b>216.8</b>	<b>71.3</b>
제 주 시 Jeju-si	1 318.9	41	537.4	1 084.7	42	455.5	208.2	35	72.8	26.0
북제주군 Bugjeju-gun	2 798.1	34	948.1	2 347.1	35	820.7	317.5	30	96.6	41.5
남제주군 Namjeju-gun	1 120.7	37	418.8	969.0	37	363.1	127.9	37	47.4	3.8

산 량 표 (5)  
Production

Continued

두 Beans		채 두 Kidney Beans			완 두 Peas			낙 화 생 Peantut			기 타 두 류 Other Beans		
단수 Yield Per Tanbo	수 확 량 Production	면 적 Sowed Area	단수 Yield Per Tanbo	수 확 량 Production	면 적 Sowed Area	단수 Yield Per Tanbo	수 확 량 Production	면 적 Sowed Area	단수 Yield Per Tanbo	수 확 량 Production	면 적 Sowed Area	단수 Yield Per Tanbo	수 확 량 Production
39	16.6	—	—	—	4.9	47	2.3	5.6	46	2.6	96.5	33	31.8
35	7.6	—	—	—	14.6	62	9.0	306.8	43	131.1	51.7	38	19.6
34	33.6	—	—	—	36.8	46	17.1	22.9	50	11.5	278.2	41	114.3
47	6.9	—	—	—	—	—	—	9.1	70	6.4	45.7	31	14.2
38	18.5	1.0	40	0.4	43.3	37	16.2	53.6	44	23.7	107.2	36	38.2
30	6.6	—	—	—	3.1	32	1.0	5.0	48	2.4	26.8	26	6.9
36	2.4	1.5	33	0.5	3.9	44	1.7	0.8	50	0.4	108.3	37	40.0
34	2.9	—	—	—	0.6	33	0.2	0.2	50	0.1	12.5	38	4.8
33	0.1	—	—	—	1.8	39	0.7	—	—	—	0.6	33	0.2
44	320.1	31.6	51	16.1	152.3	52	78.6	866.5	87	754.8	1 168.3	49	569.5
—	—	—	—	—	—	—	—	—	—	—	3.2	59	1.9
64	1.7	—	—	—	3.7	61	2.2	1.5	81	1.2	—	—	—
57	1.1	—	—	—	—	—	—	—	—	—	2.0	64	1.3
45	0.9	—	—	—	1.7	47	0.8	—	—	—	1.8	52	0.9
54	11.7	—	—	—	6.2	52	3.2	—	—	—	8.6	53	4.6
60	13.4	1.3	60	0.8	4.7	75	3.5	1.1	64	0.7	21.7	71	15.5
39	5.4	0.2	23	0.1	31.8	57	18.1	145.8	64	94.0	39.2	49	19.2
25	16.2	10.6	28	3.0	8.9	40	3.6	125.4	30	37.3	98.7	34	43.9
40	13.7	0.7	17	0.1	23.0	50	11.8	42.9	60	25.3	85.3	49	40.9
46	63.1	—	—	—	32.5	50	15.1	413.7	115	485.8	120.5	55	65.7
51	8.5	1.2	42	0.5	2.1	52	1.1	30.4	80	32.8	62.4	45	34.3
40	6.4	0.3	46	0.2	0.2	50	0.1	0.6	52	0.3	70.9	31	22.1
32	4.2	—	—	—	—	—	—	—	—	—	82.5	34	27.9
60	2.5	—	—	—	—	—	—	—	—	—	14.8	54	8.0
41	55.6	—	—	—	—	—	—	3.9	35	1.4	73.2	50	36.8
41	26.9	—	—	—	—	—	—	—	—	—	—	—	—
30	0.5	—	—	—	—	—	—	—	—	—	12.4	49	6.0
47	17.0	—	—	—	2.0	55	1.1	—	—	—	13.3	56	7.4
—	—	—	—	—	—	—	—	—	—	—	75.0	60	45.5
45	15.0	6.0	65	3.9	4.0	58	2.3	—	—	—	28.1	55	15.4
45	6.9	—	—	—	—	—	—	—	—	—	33.4	48	16.1
43	3.2	—	—	—	—	—	—	—	—	—	23.4	55	13.4
46	3.3	—	—	—	5.7	39	2.3	17.2	127	21.9	48.6	56	27.0
—	—	—	—	—	—	—	—	—	—	—	87.8	41	35.7
40	13.7	—	—	—	5.2	52	2.7	2.5	76	1.9	78.7	50	39.7
50	29.2	11.3	66	7.5	20.6	51	10.7	81.5	64	52.2	82.8	48	40.3
31	22.2	—	—	—	—	—	—	—	—	—	112.0	23	26.0
35	9.1	—	—	—	—	—	—	—	—	—	—	—	—
28	11.7	—	—	—	—	—	—	—	—	—	92.0	21	19.1
37	1.4	—	—	—	—	—	—	—	—	—	20.0	35	6.9

58. 서 류 생  
Potatoes

면적.....정보  
단위 : 단수.....kg  
수확량.....t

연 Year	별	합 Total			감 White Potatoes			고 Sweet Potatoes		
		면 Planted Area	단 Yield Per Tanbo	수 확 량 Production	면 Planted Area	단 Yield Per Tanbo	수 확 량 Production	면 Planted Area	단 Yield Per Tanbo	수 확 량 Production
1 9 6 1		110 197.1	792	872 903.0	47 972.3	724	347 278.0	62 224.8	845	525 625.0
1 9 6 2		125 379.7	761	954 095.8	48 901.1	633	309 326.1	76 478.6	843	644 769.7
1 9 6 3		137 674.3	784	1 079 920.8	45 858.7	639	293 265.6	91 815.6	857	786 655.2
1 9 6 4		180 948.0	1 057	1 913 018.7	47 151.0	908	428 002.4	133 797.0	1 110	1 485 016.3
1 9 6 5		214 388.7	986	2 114 101.8	60 693.6	718	435 577.6	153 695.1	1 092	1 678 524.2
서울특별시	Seoul Special City	907.4	401	3 638.0	596.2	269	1 599.4	311.2	655	2 038.6
부산시	Busan-si	294.8	897	2 644.9	120.2	839	1 008.5	174.6	937	1 636.4
경기도	Gyeonggi-do	13 445.6	863	116 018.4	5 298.6	568	30 100.3	8 147.0	1 055	85 918.1
강원도	Gangweon-do	19 379.8	643	124 708.6	17 405.2	610	106 244.9	1 974.6	935	18 463.7
충청북도	Chungcheong-bug-do	15 300.2	821	125 689.3	6 553.1	665	43 562.5	8 747.1	939	82 126.8
충청남도	Chungcheong-nam-do	19 573.6	1 000	195 712.6	2 969.1	780	23 149.7	16 604.5	1 039	172 562.9
전라북도	Jeonla-bug-do	30 735.4	997	306 300.0	4 733.2	913	43 200.5	26 002.2	1 012	263 099.5
전라남도	Jeonla-nam-do	39 018.8	1 017	396 994.6	3 218.6	872	26 716.4	35 800.2	1 034	370 278.2
경상북도	Gyeongsang-bug-do	24 255.9	826	200 456.9	11 950.2	729	87 108.4	12 305.7	921	113 348.5
경상남도	Gyeongsang-nam-do	36 361.5	1 188	432 136.8	7 481.6	927	69 192.7	28 879.9	1 257	362 944.1
제주도	Jeju-do	15 115.7	1 387	209 801.7	367.6	1 007	3 694.3	14 748.1	1 398	206 107.4
서울특별시	Seoul Special City	907.4	401	3 638.0	596.2	269	1 599.4	311.2	655	2 038.6
동대문구	Dongdaemun-gu	31.0	422	130.8	22.5	226	50.9	8.5	940	79.9
성동구	Seongdong-gu	420.5	289	1 213.9	315.4	190	598.9	105.1	585	615.0
성북구	Seongbug-gu	119.3	466	555.5	80.3	388	311.2	39.0	636	244.3
서대문구	Seodaemun-gu	19.3		138.2	12.5	592	74.0	6.8	944	64.2
마포구	Mapo-gu	16.4	716	122.0	16.4	744	122.0	—	—	—
용산구	Yongsan-gu	1.1	0	0	1.1	12	0	—	—	—
영등포구	Yeongdeungpo-gu	299.8	493	1 477.6	148.0	300	442.4	151.8	682	1 035.2
부산시	Busan-si	294.8	897	2 644.9	120.2	839	1 008.5	174.6	937	1 636.4
동구	Dong-gu	0	1 000	0.2	—	—	—	0	1 000	0.2
서구	Seo-gu	29.4	1 006	295.9	7.0	864	60.7	22.4	1 050	235.2
영도구	Yeongdo-gu	16.0	833	133.2	0.6	875	5.3	15.4	831	127.9
부산진구	Busanjin-gu	150.2	870	1 306.7	84.5	808	682.5	65.7	950	624.2
동래구	Dongrae-gu	99.2	916	908.9	28.1	925	260.0	71.1	913	648.9
경기도	Gyeonggi-do	13 445.6	863	116 018.4	5 298.6	568	30 100.3	8 147.0	1 055	85 918.1
인천시	Incheon-si	894.2	600	5 367.7	557.2	266	1 483.7	337.0	1 153	3 884.0
수원시	Suwon-si	225.6	804	1 813.1	52.0	445	231.6	173.6	911	1 581.5
의정부시	Euiejongbu-si	74.3	751	558.0	34.2	474	162.0	40.1	988	396.0
고양군	Goyang-gun	462.1	668	3 084.7	326.3	467	1 525.1	135.8	1 148	1 559.6

주: 1. 본표는 추식 춘식을 합한 것임



산 량 표 (조곡) (1)  
Production (Unhulled)

Planted Area.....Cheongbo  
Unit : Yield Per Tanbo.....kg  
Production.....t

시 군 별  Si. Gun	합 계			감 자			고 구 마		
	면 적 Planted Area	단 수 Yield Per Tanbo	수 확 량 Production	면 적 Planted Area	단 수 Yield Per Tanbo	수 확 량 Production	면 적 Planted Area	단 수 Yield Per Tanbo	수 확 량 Production
광 주 군 Gwangju-gun	771.5	923	7 120.9	389.4	758	2 951.4	382.1	1 063	4 169.5
양 주 군 Yangju-gun	668.6	745	4 977.8	355.1	596	2 114.9	313.5	913	2 862.9
포 천 군 Pocheon-gun	465.2	774	3 600.4	238.9	715	1 709.0	226.3	836	1 891.4
가 평 군 Gapyeong-gun	318.1	703	2 236.8	218.4	597	1 303.8	99.7	935	933.0
양 평 군 Yangpyeong-gun	499.7	900	4 414.4	244.7	741	1 812.9	255.0	1 022	2 601.5
여 주 군 Yeosu-gun	1 177.1	889	10 463.7	180.9	725	1 311.9	996.2	919	9 151.8
이 천 군 Icheon-gun	950.9	995	9 461.3	240.0	531	1 273.3	710.9	1 151	8 188.0
용 인 군 Yongin-gun	748.8	875	6 552.8	270.4	490	1 329.5	478.4	1 090	5 223.3
안 성 군 Anseong-gun	903.5	994	8 980.7	291.5	634	1 847.9	612.0	1 116	7 132.8
평 택 군 Pyeongtaek-gun	792.5	801	6 344.9	313.9	445	1 395.5	478.6	1 034	4 949.4
화 성 군 Hwaseong-gun	1 456.9	1 016	14 808.6	375.5	748	2 798.8	1 081.4	1 114	12 009.8
시 흥 군 Siheung-gun	450.5	829	3 736.6	202.9	538	1 092.5	247.6	1 068	2 644.1
부 천 군 Bucheon-gun	645.4	947	6 109.4	223.4	426	950.8	422.0	1 222	5 158.6
김 포 군 Gimpo-gun	350.5	750	2 627.4	133.5	371	498.5	217.0	981	2 128.9
강 화 군 Ganghwa-gun	730.9	1 035	7 564.5	193.4	722	1 398.5	537.5	1 147	6 166.0
파 주 군 Paju-gun	453.6	698	3 167.1	246.7	517	1 275.9	206.9	915	1 891.2
연 천 군 Yeoncheon-gun	293.0	837	2 451.4	196.2	803	1 575.8	96.8	905	875.6
옹 진 군 Ongjin-gun	112.7	511	576.2	14.1	404	57.0	98.6	527	519.2
<b>강 원 도 Gangweon-do</b>	<b>19 379.8</b>	<b>643</b>	<b>124 708.6</b>	<b>17 405.2</b>	<b>610</b>	<b>106 244.9</b>	<b>1 974.6</b>	<b>935</b>	<b>18 463.7</b>
춘 천 시 Chuncheon-si	73.1	572	418.2	61.8	495	305.8	11.3	995	112.4
원 주 시 Weonju-si	105.8	681	720.4	72.4	581	420.3	33.4	899	300.1
강 룡 시 Gangneung-si	544.7	638	3 472.5	510.1	620	3 161.6	34.6	899	310.9
속 초 시 Sokcho-si	254.2	631	1 602.9	216.8	559	1 211.9	37.4	1 044	391.0
춘 성 군 Chunseong-gun	876.5	600	5 260.2	662.1	487	3 221.9	214.4	950	2 038.3
홍 천 군 Hongcheon-gun	1 738.3	637	11 081.1	1 422.9	583	8 292.0	315.4	884	2 789.1
횡 성 군 Hoengseong-gun	1 423.9	746	10 626.8	1 194.6	690	8 238.1	229.3	1 042	2 388.7
원 성 군 Weonseong-gun	787.7	597	4 699.9	576.7	522	3 013.0	211.0	799	1 686.9
영 월 군 Yeongweol-gun	675.8	546	3 687.6	589.9	497	2 929.5	85.9	883	758.1
평 창 군 Pyeongchang-gun	3 349.5	668	22 372.2	3 314.3	660	21 867.2	35.2	1 435	505.0
정 선 군 Jeongseon-gun	2 199.6	562	12 358.2	2 163.0	550	11 905.5	36.6	1 237	452.7
철 원 군 Cheolweon-gun	738.1	362	2 669.5	522.9	240	1 257.0	215.2	657	1 412.5
화 천 군 Hwacheon-gun	287.3	384	1 103.1	205.8	246	505.9	81.5	733	597.2
양 구 군 Yanggu-gun	283.9	398	1 101.7	246.8	311	766.9	37.1	929	334.8
인 제 군 Inje-gun	541.3	402	2 174.1	516.9	385	1 991.9	24.4	746	182.2

Note: 1. This table includes Potatoes of Spring and fall Sowing

계 속

시 군 별 Si. Gun	합 계 Total			감 자 White Potatoes			고 구 마 Sweet Potatoes		
	면 적 Planted Area	단 수 Yield Per Tanbo	수 확 량 Production	면 적 Planted Area	단 수 Yield Per Tanbo	수 확 량 Production	면 적 Planted Area	단 수 Yield Per Tanbo	수 확 량 Production
고 성 군 Goseong-gun	805.4	803	6 464.6	683.2	756	5 161.9	122.2	1 066	1 302.7
양 양 군 Yangyang-gun	713.3	747	5 330.7	662.3	719	4 763.5	51.0	1 131	567.2
명 주 군 Myeongju-gun	1 886.8	736	13 886.4	1 719.1	689	11 837.6	167.7	1 222	2 048.8
삼 척 군 Samcheok-gun	2 094.6	749	15 678.5	2 063.6	746	15 393.4	31.0	920	285.1
<b>충 청 북 도 Chungcheong-bug-do</b>	<b>15 300.2</b>	<b>821</b>	<b>125 689.3</b>	<b>6 553.1</b>	<b>665</b>	<b>43 562.5</b>	<b>8 747.1</b>	<b>939</b>	<b>82 126.8</b>
청 주 시 Cheongju-si	224.9	1 273	2 863.2	54.9	951	522.0	170.0	1 377	2 341.2
충 주 시 Chungju-si	232.3	1 045	2 428.0	90.1	625	563.0	142.2	1 312	1 865.0
청 원 군 Cheongweon-gun	2 294.0	921	21 122.0	888.0	729	6 482.5	1 406.0	1 041	14 639.5
보 은 군 Boeun-gun	1 738.6	972	16 905.7	717.1	839	6 017.0	1 021.5	1 066	10 888.7
옥 천 군 Okcheon-gun	1 150.2	1 036	11 917.9	298.3	849	2 531.9	851.9	1 102	9 386.0
영 동 군 Yeongdong-gun	1 495.7	888	13 287.4	673.3	764	5 143.6	822.4	990	8 143.8
진 천 군 Jincheon-gun	628.2	855	5 368.9	226.4	575	1 301.0	401.8	1 012	4 067.9
괴 산 군 Goesan-gun	1 592.3	338	5 388.4	633.7	690	4 372.5	958.6	106	1 015.9
음 성 군 Eumseong-gun	1 183.7	654	10 406.3	281.7	425	1 197.3	902.0	1 021	9 209.0
중 원 군 Jungweon-gun	2 186.8	759	16 606.0	1 013.8	486	4 929.4	1 173.0	995	11 676.6
계 천 군 Jechon-gun	1 810.2	774	14 018.8	1 148.1	622	7 143.3	662.1	1 038	6 875.5
단 양 군 Danyang-gun	763.3	704	5 376.7	527.7	637	3 359.0	235.6	856	2 017.7
<b>충 청 남 도 Chungcheong-nam-do</b>	<b>19 573.6</b>	<b>1 000</b>	<b>195 712.6</b>	<b>2 969.1</b>	<b>780</b>	<b>23 149.7</b>	<b>16 604.5</b>	<b>1 039</b>	<b>172 562.9</b>
대 천 시 Daejeon-si	117.9	980	1 155.5	38.0	1 085	411.5	79.9	931	744.0
천 안 시 Cheonan-si	201.4	881	1 774.7	32.6	306	99.7	168.8	992	1 675.0
금 산 군 Gumsan-gun	1 085.9	917	9 953.8	163.8	912	1 494.6	922.1	927	8 459.2
대 덕 군 Daedeok-gun	1 226.8	1 056	12 959.7	221.7	834	1 848.6	1 005.1	1 105	11 111.1
연 기 군 Yeongi-gun	815.8	1 038	8 469.7	129.2	840	1 085.2	686.6	1 076	7 384.5
공 주 군 Gongju-gun	1 603.5	913	14 645.6	451.3	729	3 291.9	1 152.2	985	11 353.7
논 산 군 Nonsan-gun	1 883.4	1 031	19 416.2	343.3	966	3 315.4	1 540.1	1 045	16 100.8
부 여 군 Buyeo-gun	1 298.1	1 045	13 571.2	299.1	983	2 941.1	999.0	1 064	10 630.1
서 천 군 Seocheon-gun	861.6	1 050	9 046.9	63.2	1 040	657.6	798.4	1 051	8 389.3
보 령 군 Boryeong-gun	1 649.8	1 056	17 418.7	80.3	960	768.7	1 569.5	1 061	16 650.0
청 양 군 Cheongyang-gun	770.0	1 007	7 757.3	123.0	843	1 036.6	647.0	1 039	6 720.7
홍 성 군 Hongseong-gun	1 028.8	967	9 940.0	125.5	876	1 098.3	903.3	979	8 841.7
예 산 군 Yesan-gun	1 267.2	935	11 842.7	146.1	540	788.6	1 121.1	987	11 054.1
서 산 군 Seosan-gun	1 682.4	1 016	17 095.7	204.3	684	1 397.9	1 478.1	1 062	15 697.8
당 진 군 Dangjin-gun	849.6	1 006	8 546.9	106.3	697	740.5	743.3	1 050	7 806.4
아 산 군 Asan-gun	1 874.2	984	18 434.3	241.0	457	1 101.4	1 633.2	1 061	17 332.9
천 원 군 Cheonweon-gun	1 357.2	1 008	13 683.7	200.4	535	1 072.1	1 156.8	1 090	12 611.6

산 량 포 (조곡) (2)  
Production (Unhulled)

Continued

시 군 별 Si. Gun	합 계 Total			감 자 White Potatoes			고 구 마 Sweet Potatoes		
	면 적 Planted Area	단 수 Yield Per Tanbo	수 확 량 Production	면 적 Planted Area	단 수 Yield Per Tanbo	수 확 량 Production	면 적 Planted Area	단 수 Yield Per Tanbo	수 확 량 Production
<b>전라북도 Jeonla-bug-do</b>	<b>30 735.4</b>	<b>997</b>	<b>306 300.0</b>	<b>4 733.2</b>	<b>913</b>	<b>43 200.5</b>	<b>26 002.2</b>	<b>1 012</b>	<b>263 099.5</b>
전주시 Jeonju-si	353.6	1 069	3 780.9	88.9	1 099	976.9	264.7	1 059	2 804.0
군산시 Gunsan-si	26.2	1 117	292.7	5.6	889	49.8	20.6	1 177	242.9
이리시 Iri-si	125.4	1 100	1 379.0	9.6	771	74.0	115.8	1 126	1 305.0
완주군 Wanju-gun	2 100.9	921	19 354.7	495.4	882	4 370.5	1 605.5	933	14 984.2
진안군 Jinan-gun	1 420.9	898	12 762.5	304.9	837	2 551.4	1 116.0	915	10 211.1
무주군 Muju-gun	856.2	1 012	8 663.0	264.6	1 127	2 983.1	591.6	960	5 679.9
장수군 Jangsu-gun	937.3	959	8 991.5	226.0	1 007	2 276.1	711.3	944	6 715.4
임실군 Imsil-gun	1 127.4	1 016	11 459.5	351.7	1 040	3 659.8	775.7	1 005	7 799.7
남원군 Namweon-gun	1 903.9	897	17 071.5	664.2	1 000	6 642.0	1 239.7	841	10 429.5
순창군 Sunchang-gun	1 223.7	974	11 917.7	222.3	888	1 973.6	1 001.4	993	9 944.1
정읍군 Jeongeub-gun	5 371.3	1 114	59 832.0	528.3	671	3 543.9	4 843.0	1 162	56 288.1
고창군 Gochang-gun	2 412.1	1 118	26 977.0	288.1	966	2 784.0	2 124.0	1 139	24 193.0
부안군 Buan-gun	2 951.7	1 177	34 753.9	210.8	980	2 066.6	2 740.9	1 192	32 687.3
김제군 Gimje-gun	3 208.8	707	22 679.5	456.3	866	3 953.7	2 752.5	680	18 725.8
옥구군 Oggu-gun	1 182.4	1 019	12 052.6	191.5	830	1 590.2	990.9	1 055	10 462.4
익산군 Igsan-gun	5 533.6	982	54 332.0	425.0	872	3 704.9	5 108.6	991	50 627.1
<b>전라남도 Jeonla-nam-do</b>	<b>39 018.8</b>	<b>1 017</b>	<b>396 994.6</b>	<b>3 218.6</b>	<b>872</b>	<b>26 716.4</b>	<b>35 800.2</b>	<b>1 034</b>	<b>370 278.2</b>
광주시 Gwangju-si	391.5	1 034	4 049.8	170.0	990	1 658.1	221.5	1 080	2 391.7
목포시 Mogpo-si	84.2	929	782.4	4.2	838	26.4	80.0	995	756.0
여수시 Yeosu-si	362.9	1 011	3 670.3	10.2	867	78.2	352.7	1 018	3 592.1
순천시 Suncheon-si	221.6	1 111	2 464.9	13.2	835	108.6	208.4	1 130	2 356.3
광산군 Gwangsan-gun	790.0	994	7 855.1	64.3	921	468.8	725.7	1 178	7 386.3
담양군 Damyang-gun	696.0	927	6 452.8	222.4	814	1 798.7	473.6	982	4 654.1
곡성군 Gogseong-gun	959.3	1 019	9 772.1	202.8	959	1 931.9	756.5	1 036	7 840.2
구례군 Gurye-gun	608.3	1 004	6 107.0	165.4	901	1 461.7	442.9	1 049	4 645.3
광양군 Gwangyang-gun	465.1	1 033	4 802.3	128.9	886	1 094.9	336.2	1 103	3 707.4
여천군 Yecheon-gun	4 043.9	1 096	44 317.0	67.4	727	386.6	3 976.5	1 103	43 930.4
승주군 Sungju-gun	1 718.2	997	17 134.0	206.2	844	1 707.0	1 512.0	1 020	15 427.0
고흥군 Goheung-gun	3 701.4	1 149	42 534.3	78.8	985	630.3	3 622.6	1 157	41 904.0
보성군 Boseong-gun	2 057.6	985	20 269.4	515.1	756	3 865.1	1 542.5	1 063	16 404.3
화순군 Hwasun-gun	1 136.0	1 086	12 337.8	202.0	896	1 809.7	934.0	1 127	10 528.1
장흥군 Jangheung-gun	1 008.7	988	9 965.8	104.0	862	761.0	904.7	1 017	9 204.8
강진군 Gangjin-gun	1 075.0	926	9 953.5	67.5	693	442.0	1 007.5	944	9 511.5
해남군 Haenam-gun	3 245.3	1 050	34 062.5	70.6	827	488.8	3 174.7	1 157	33 573.7

58. 서 류 생  
Potatoes

시 군 별  Si. Gun	합 계 Total			감 자 White Potatoes			고 구 마 Sweet Potatoes		
	면 적 Planted Area	단 수 Yield Per Tanbo	수 확 량 Production	면 적 Planted Area	단 수 Yield Per Tanbo	수 확 량 Production	면 적 Planted Area	단 수 Yield Per Tanbo	수 확 량 Production
	영 암 군 Yeongam-gun	903.3	980	8 856.4	92.2	786	663.4	811.1	1 010
무 안 군 Muan-gun	4 559.9	700	31 938.2	234.6	1 152	2 376.0	4 325.3	683	29 562.2
나 주 군 Naju-gun	2 820.2	1 068	30 114.6	253.8	946	2 301.3	2 566.4	1 083	27 813.3
함 평 군 Hampyeong-gun	1 521.2	1 105	16 806.0	41.1	924	300.0	1 480.1	1 115	16 506.0
영 광 군 Yeonggwang-gun	1 033.7	987	10 203.0	51.8	924	459.6	981.9	992	9 743.4
장 성 군 Jangseong-gun	1 290.2	1 085	14 004.4	181.4	845	1 533.4	1 108.8	1 125	12 471.0
완 도 군 Wando-gun	3 015.6	1 124	33 885.8	7.7	870	63.8	3 007.9	1 124	33 822.0
진 도 군 Jindo-gun	1 309.7	1 119	14 655.2	63.0	396	301.1	1 246.7	1 154	14 354.1
<b>경 상 북 도 Gyeongsang-bug do</b>	<b>24 255.9</b>	<b>826</b>	<b>200 456.9</b>	<b>11 950.2</b>	<b>729</b>	<b>87 108.4</b>	<b>12 305.7</b>	<b>921</b>	<b>113 348.5</b>
대 구 시 Daegu-si	200.9	944	1 897.4	98.7	960	947.9	102.2	929	949.5
포 향 시 Pohang-si	34.3	879	301.5	19.8	1 021	202.1	14.5	686	99.4
경 주 시 Gyeongju-si	120.9	767	926.9	89.4	695	621.5	31.5	970	305.4
김 천 시 Gimcheon-si	125.4	927	1 162.3	30.5	816	249.0	94.9	962	913.3
안 동 시 Andong-si	48.3	873	421.9	28.4	716	203.4	19.9	1 098	218.5
달 성 군 Dalseong-gun	606.5	954	5 787.2	148.9	740	1 101.3	457.6	1 024	4 685.9
군 위 군 Gunwi-gun	459.0	948	4 352.6	264.3	881	2 327.8	194.7	1 040	2 024.8
의 성 군 Eiseong-gun	967.4	876	8 472.1	388.8	739	2 874.4	578.6	967	5 597.7
안 동 군 Andong-gun	1 189.9	811	9 653.4	572.0	724	4 142.8	617.9	892	5 510.6
청 송 군 Cheongsong-gun	918.1	660	6 056.1	793.9	641	5 089.7	124.2	778	966.4
영 양 군 Yeongyang-gun	663.1	546	3 622.5	606.6	510	3 092.3	56.5	938	530.2
영 덕 군 Yeongdeok-gun	1 178.0	698	8 223.7	397.9	639	2 543.4	780.1	728	5 680.3
영 일 군 Yeongil-gun	1 129.0	918	10 363.0	279.7	567	1 584.9	849.3	1 034	8 778.1
월 성 군 Weolseong-gun	819.8	838	6 865.9	448.6	690	3 095.5	371.2	1 016	3 770.4
영 천 군 Yeongcheon-gun	707.6	816	5 774.5	343.1	735	2 520.9	364.5	893	3 253.6
경 산 군 Gyeongsan-gun	497.0	906	4 504.1	178.1	829	1 476.9	318.9	949	3 027.2
청 도 군 Cheongdo-gun	629.0	963	6 054.5	101.0	943	952.0	528.0	966	5 102.5
고 령 군 Goryeong-gun	472.7	918	4 340.2	217.2	855	1 857.4	255.5	972	2 482.8
성 주 군 Seongju-gun	965.3	946	9 127.5	362.5	856	3 104.4	602.8	999	6 023.1
칠 곡 군 Chilgok-gun	632.9	1 033	6 539.6	155.5	1 062	1 651.6	477.4	1 024	4 888.0
금 룡 군 Geumneung-gun	1 671.9	1 002	16 759.3	597.8	1 126	6 688.4	1 074.1	938	10 070.9
선 산 군 Seonsan-gun	552.6	950	5 247.1	130.7	845	1 103.8	421.9	982	4 143.3
상 주 군 Sangju-gun	1 414.7	857	12 122.3	404.5	841	3 401.5	1 010.2	863	8 720.8
문 경 군 Mungyeong-gun	948.9	827	7 843.7	334.9	834	2 791.7	614.0	823	5 052.0
예 천 군 Yecheon-gun	1 554.0	915	14 224.7	457.6	767	3 511.1	1 096.4	977	10 713.6
영 주 군 Yeongju-gun	1 371.7	768	10 536.6	935.4	725	6 780.0	436.3	861	3 756.6

산 량 포 (조곡) (3)  
Production (Unhulled)

Continued

시 군 별 Si, Gun	합 계 Total			감 자 White Potatoes			고 구 마 Sweet Potatoes		
	면 적 Planted Area	단 수 Yield Per Tanbo	수 확 량 Production	면 적 Planted Area	단 수 Yield Per Tanbo	수 확 량 Production	면 적 Planted Area	단 수 Yield Per Tanbo	수 확 량 Production
봉 화 군 Bonghwa-gun	2 442.0	603	14 714.9	2 159.5	574	12 396.4	282.5	821	2 318.5
울 진 군 Uljin-gun	1 433.8	769	11 031.3	918.8	805	7 395.2	515.0	706	3 636.1
울 룡 군 Ulreung-gun	501.2	704	3 530.1	486.1	700	3 401.1	15.1	854	129.0
<b>경 상 남 도 Gyeongsang-nam do</b>	<b>36 361.5</b>	<b>1 188</b>	<b>432 136.8</b>	<b>7 481.6</b>	<b>927</b>	<b>69 192.7</b>	<b>28 879.9</b>	<b>1 257</b>	<b>362 944.1</b>
마 산 시 Masan-si	51.1	653	333.6	6.4	730	46.7	44.7	642	286.9
진 주 시 Jinju-si	422.3	1 435	6 060.7	76.0	890	676.4	346.3	1 554	5 384.3
충 무 시 Chungmu-si	328.4	1 418	4 656.9	7.0	1 980	138.6	321.4	1 406	4 518.3
진 해 시 Chungmu-si	129.7	1 062	1 377.2	7.1	1 341	95.2	122.6	1 046	1 282.0
삼천포시 Samcheonpo-si	413.0	1 867	7 710.8	3.4	1 115	37.9	409.6	1 873	7 672.9
울 산 시 Ulsan-si	605.7	1 077	6 522.4	128.2	730	950.8	477.5	1 166	5 571.6
진 양 군 Jinyang-gun	3 252.3	1 183	38 483.0	363.1	1 106	4 017.0	2 889.2	1 193	34 466.0
의 령 군 Euiryeong-gun	1 530.6	803	12 294.8	138.7	851	1 180.9	1 391.9	799	11 113.9
함 안 군 Haman-gun	1 663.0	1 285	21 370.8	261.6	867	2 186.9	1 401.4	1 370	19 183.9
창 념 군 Changyeong-gun	1 702.8	979	16 669.3	300.7	1 185	3 152.5	1 402.1	964	13 516.8
밀 양 군 Milyang-gun	1 928.9	1 219	23 510.1	593.9	976	5 791.2	1 335.0	1 337	17 718.9
양 산 군 Yangsan-gun	624.4	1 341	8 372.8	187.7	919	1 896.6	436.7	1 483	6 476.2
울 주 군 Ulju-gun	821.8	1 017	8 356.7	179.2	752	1 299.8	642.6	1 098	7 056.9
동 래 군 Dongrae-gun	442.1	880	3 889.4	68.3	718	478.6	373.8	913	3 410.8
김 해 군 Gimhae-gun	2 107.2	1 061	22 360.5	1 444.4	1 149	16 752.0	662.8	846	5 608.5
창 원 군 Changweon-gun	1 877.6	1 197	22 472.0	261.0	1 164	2 878.0	1 616.6	1 212	19 594.0
통 영 군 Tongyeong-gun	2 371.4	1 678	39 782.6	7.0	681	47.7	2 364.4	1 685	39 734.9
거 제 군 Geoje-gun	1 629.3	1 241	20 226.3	22.9	800	175.5	1 606.4	1 248	20 050.8
고 성 군 Goseong-gun	1 876.7	1 673	31 391.3	121.9	833	1 003.9	1 754.8	1 732	30 387.4
사 천 군 Sacheon-gun	1 835.5	1 338	24 554.3	228.5	801	1 833.0	1 607.0	1 413	22 721.3
남 해 군 Namhae-gun	2 274.5	1 223	27 824.8	116.7	681	774.9	2 157.8	1 253	27 049.9
하 동 군 Hadong-gun	1 997.5	865	17 282.5	594.1	847	5 021.1	1 403.4	874	12 261.4
산 청 군 Sancheong-gun	1 882.9	1 214	22 858.4	666.3	962	6 407.3	1 216.6	1 344	16 451.1
함 양 군 Hamyang-gun	1 880.5	1 108	20 828.1	655.9	661	4 338.1	1 224.6	1 347	16 490.0
거 창 군 Goechang-gun	1 510.7	782	11 509.9	835.0	725	6 055.0	675.7	807	5 454.9
합 천 군 Habcheon-gun	1 201.6	952	11 437.6	206.6	941	1 957.1	995.0	953	9 480.5
<b>제 주 도 Jeju-do</b>	<b>15 115.7</b>	<b>1 388</b>	<b>209 801.7</b>	<b>367.6</b>	<b>1 007</b>	<b>3 694.3</b>	<b>14 748.1</b>	<b>1 398</b>	<b>206 107.4</b>
제 주 시 Jeju-si	746.4	1 256	9 377.6	20.1	1 010	201.1	726.3	1 263	9 176.5
북제주군 Bukjeju-gun	4 169.7	1 346	56 113.2	151.2	1 067	1 595.0	4 018.5	1 357	54 518.2
남제주군 Namjeju-gun	10 199.6	1 415	144 310.9	196.3	962	1 898.2	10 003.3	1 424	142 412.7

59. 식량작물평  
Average Year

면적.....단보  
단위 : 단수.....kg  
수확량.....t

시도별 Si. Do	합계 Total			미곡 Rice			맥류 & wheat Barley & Wheat	
	면적 Planted Area	단수 Yield Per Tanbo	수확량 Production	면적 Planted Area	단수 Yield Per Tanbo	수확량 Production	면적 Planted Area	단수 Yield Per Tanbo
전국 Total	29 080 246	214	6 231 850.1	11 753 442	303	3 566 196.1	10 324 610	100
서울특별시 Seoul Special City	91 286	255	23 283.6	61 765	293	18 082.3	14 593	45
부산시 Busan-si	78 045	236	18 387.7	42 470	306	12 977.8	29 997	108
경기도 Gyeonggi-do	3 247 038	212	688 196.2	1 643 530	290	476 825.1	777 005	77
강원도 Gangweon-do	1 663 756	173	287 072.5	496 107	256	127 222.5	270 377	57
충청북도 Chungcheong-bug-do	2 191 836	172	376 920.5	692 773	296	204 925.0	858 882	60
충청남도 Chungcheong-nam-do	3 483 571	216	754 181.1	1 605 074	311	499 814.4	1 160 688	78
전라북도 Jeolla-bug-do	3 425 451	247	844 879.2	1 594 572	315	501 860.0	1 234 265	99
전라남도 Jeolla-nam-do	5 104 703	234	1 196 899.5	1 990 614	316	628.617.1	2 065 292	127
경상북도 Gyeongsang-bug-do	5 409 469	179	969 255.5	1 898 393	314	595 345.6	2 186 725	87
경상남도 Gyeongsang-nam-do	3 825 559	229	874 158.4	1 679 835	305	512 135.2	1 504 850	120
제주도 Jeju-do	645 976	256	163 365.5	41 652	122	5 082.0	272 209	104

농작물 평년 생산량  
Agricultural Average Year Production

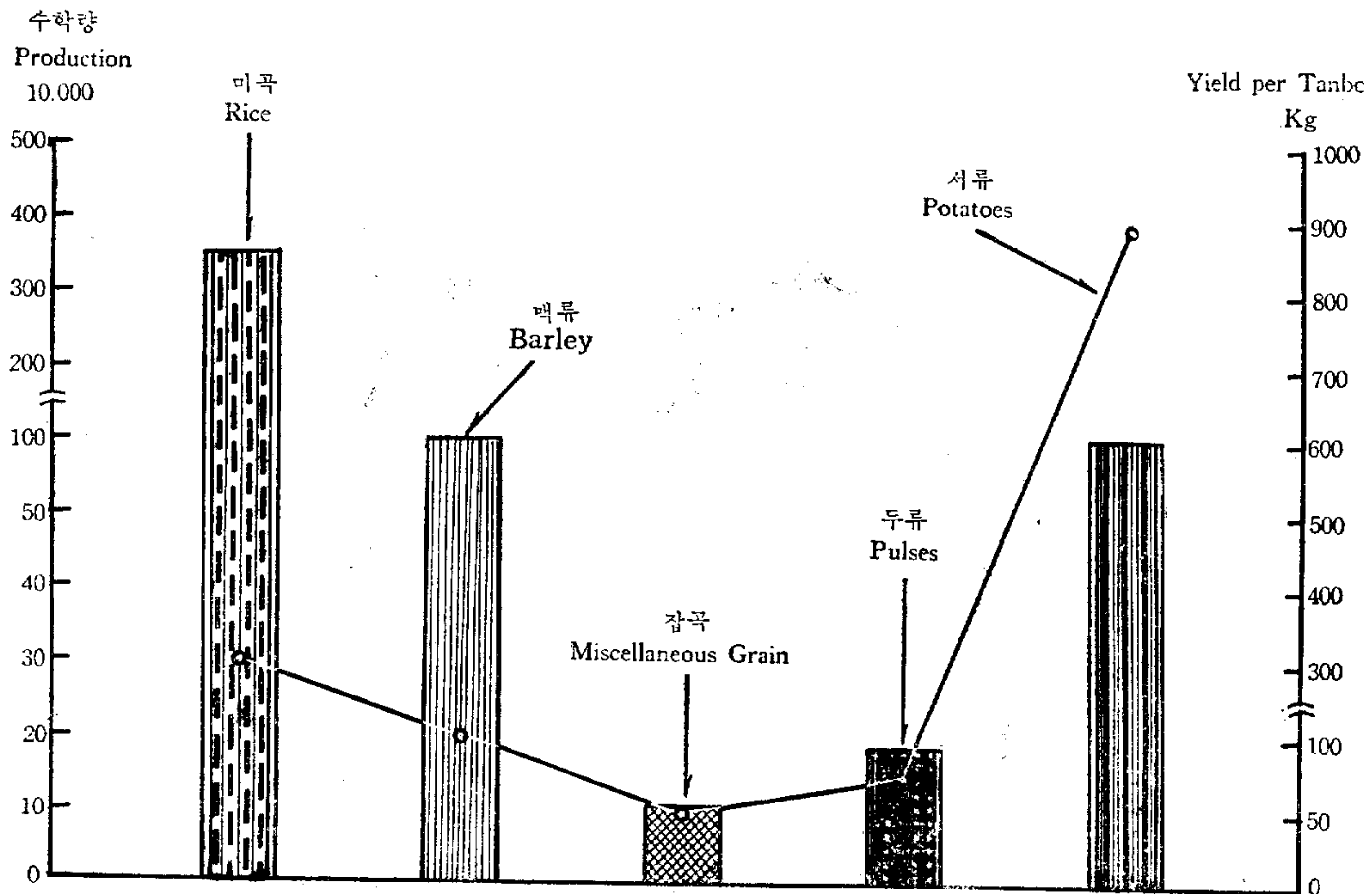

년 생산량  
Production of Food Crops

Area.....Tanbo  
Unit:Yield Per Tanbo.....kg  
Production.....t

류 수확량 Production	잡곡 Miscellaneous Cereal			두류 Pulses			서리 Potatoes		
	면적 Planted Area	단수 Yield Per Tanbo	수확량 Production	면적 Planted Area	단수 Yield Per Tanbo	수확량 Production	면적 Planted Area	단수 Yield Per Tanbo	수확량 Production
1 035 993.8	2 117 887	51	108 287.0	3 397 255	55	187 690.6	1 487 052	897	1 333 682.6
657.8	2 269	71	160.3	7 140	70	497.6	5 519	704	3 885.6
3 240.4	520	61	31.7	2 966	60	177.4	2 092	937	1 960.4
59 508.0	189 837	56	10 611.3	521 295	58	30 459.6	115 371	960	110 792.2
15 383.5	435 382	58	25 256.6	302 463	58	17 574.0	159 427	638	101 635.9
51 920.6	206 932	49	10 050.4	326 236	57	18 719.5	107 013	853	91 305.0
90.527.3	90 786	46	4 198.5	491 808	58	28 712.0	135 215	968	130 928.9
122 708.7	101 676	41	4 211.1	288 250	52	14 857.5	206 688	974	201 241.9
262 589.9	286 200	57	16 187.0	450 808	52	23 664.3	311 789	853	265 841.2
190 416.6	472 510	41	19 393.3	673 228	52	34 935.5	178 613	723	129 164.5
181 058.3	104 108	37	3 807.7	331 060	54	17 749.1	205 706	775	159 408.1
28 384.0	194 897	69	13 474.9	47 131	41	1 949.6	90 087	1 271	114 475.0

60. 미곡평년생산량(1)

Average Year Production of Rice

면적.....단보  
단위: 단수.....kg  
수확량.....t

Area.....Tanbo  
Unit:Yield Per Tanbo.....kg  
Production.....t

시도별	합계 Total			수도 Paddy Rice			육도 Upland Rice		
	면적 Planted Area	단수 Yield Per Tanbo	수확량 Production	면적 Planted Area	단수 Yield Per Tanbo	수확량 Production	면적 Planted Area	단수 Yield Per Tanbo	수확량 Production
전국 Total	11 753 442	303	3 566 196.1	11 667 098	305	3 558 280.0	86 344	92	7 916.1
서울특별시 Seoul Special City	61 765	293	18 082.3	61 149	294	17 970.3	616	182	112.0
부산시 Busan-si	42 470	306	12 977.8	42 441	306	12 972.4	29	186	5.4
경기도 Gyeonggi-do	1 643 530	290	476 825.1	1 640 400	290	476 330.3	3 130	158	494.8
강원도 Gangweon-do	496 107	256	127 222.5	495 047	257	127 058.9	1 060	154	163.6
충청북도 Chungcheong-bug-do	692 773	296	204 925.0	691 494	296	204 745.0	1 279	141	180.0
충청남도 Chungcheon-nam-do	1 605 074	311	499 814.4	1 599 273	312	499 112.8	5 801	121	701.6
전라북도 Jeonla-bug-do	1 594 572	315	501 860.0	1 585 066	316	500 828.4	9 506	109	1 031.6
전라남도 Jeonla-nam-do	1 990 614	316	628 617.1	1 977 381	317	626 805.4	13 233	137	1 811.7
경상북도 Gyeongsang-bug-do	1 898 393	314	595 345.6	1 891 113	314	594 631.8	7 280	98	713.8
경상남도 Gyeongsang-nam-do	1 679 835	305	512 135.2	1 665 900	307	511 190.3	13 935	68	944.9
제주도 Jeju-do	41 652	122	5 082.0	9 702	309	2 996.3	31 950	65	2 085.7

60. 미 곡 평 년  
Average Year

계 수

시 도 별 Si. Do	평 년 작 Average Year Production			1 9 6 1			1 9 6 2	
	면 적 Planted Area	단 수 Yield Per Tanbo	수 확 량 Production	면 적 Planted Area	단 수 Yield Per Tanbo	수 확 량 Production	면 적 Planted Area	단 수 Yield Per Tanbo
전 국 Total	11 753 442	303	3 566 196.1	11 374 840	304	3 462 547.9	11 484 914	263
서울특별시 Seoul Special City	61 765	293	18 082.3	20 065	303	6 260.1	18 980	270
부 산 시 Busan-si	42 470	306	12 977.8	—	—	—	—	—
경 기 도 Gyeonggi-do	1 643 530	290	476 825.1	1 654 503	289	478 086.4	1 636 283	269
강 원 도 Gangweon-do	496 107	256	127 222.5	481 082	262	125 870.5	513 495	241
충청북도 Chungcheong-bug-do	692 773	296	204 925.0	666 331	313	208 547.3	659 884	250
충청남도 Chungcheong-nam-do	1 605 074	311	499 814.4	1 529 943	301	461 277.2	1 562 303	267
전라북도 Jeonla-bug-do	1 594 572	315	501 860.0	1 572 590	309	485 335.6	1 613 352	258
전라남도 Jeonla-nam-do	1 990 614	316	628 617.1	1 929 914	317	612 705.3	1 967 419	291
경상북도 Gyeongsang-bug-do	1 898 393	314	595 345.6	1 808 153	318	575 255.5	1 796 535	266
경상남도 Gyeongsang-nam-do	1 679 835	305	512 135.2	1 679 934	301	505 171.4	1 681 615	233
제 주 도 Jeju-do	41 652	122	5 082.0	32 325	125	4 038.6	35 048	142

61. 수 도 평 년  
Average Year Production

면적.....단보  
단위 : 단수.....kg  
수확량.....t

시 도 별 Si. Do	평 년 작 Average Year Production			1 9 6 1			1 9 6 2	
	면 적 Planted Area	단 수 Yield Per Tanbo	수 확 량 Production	면 적 Planted Area	단 수 Yield Per Tanbo	수 확 량 Production	면 적 Planted Area	단 수 Yield Per Tanbo
전 국 Total	11 667 098	305	3 558 280.0	11 329 112	305	3 458 777.8	11 431 494	263
서울특별시 Seoul Special City	61 149	294	17 970.3	20 065	312	6 260.1	18 980	270
부 산 수 Busan-si	42 441	306	12 972.4	—	—	—	—	—
경 기 도 Gyeonggi-do	1 640 400	290	476 330.3	1 653 316	289	477 915.0	1 635 609	269
강 원 도 Gangweon-do	495 047	257	127 058.9	481 062	262	125 868.6	513 411	241
충청북도 Chungcheong-bug-do	691 494	296	204 745.0	666 024	313	208 511.6	659 594	250
충청남도 Chungcheong-nam-do	1 599 273	312	499 112.8	1 527 122	302	460 970.0	1 558 017	267
전라북도 Jeonla-bug-do	1 585 066	316	500 828.4	1 572.230	309	485 305.1	1 613.014	258
전라남도 Jeonla-nam-do	1 977 381	317	626 805.4	1 929.330	318	612 649.9	1 966 541	291
경상북도 Gyeongsang-bug-do	1 891 113	314	594 631.8	1 804 846	319	575 023.5	1 788 394	267
경상남도 Gyeongsang-nam-do	1 665 900	307	511 190.3	1 665 233	303	503 968.1	1 668 490	235
제 주 도 Jeju-do	9 702	309	2 996.3	9 884	233	2 305.9	9 444	306



생 산 량 (2)  
Production of Rice

Continued

수 확 량 Production	1 9 6 3			1 9 6 4			1 9 6 5		
	면 적 Planted Area	단 수 Yield Per Tanbo	수 확 량 Production	면 적 Planted Area	단 수 Yield Per Tanbo	수 확 량 Production	면 적 Planted Area	단 수 Yield Per Tanbo	수 확 량 Production
3 014 915.3	11 650 216	323	3 758 047.1	12 051 683	328	3 954 490.9	12 383 567	283	3 501 132.3
5 132.8	86 059	312	26 869.7	83 174	322	26 784.2	81 902	259	21 172.2
—	38 114	304	11 588.5	45 108	328	14 802.8	44 131	284	12 531.4
440 877.9	1 634 024	312	510 541.3	1 684 503	322	543 086.4	1 738 094	240	417 702.9
123 868.2	491 409	268	131 573.8	511 873	278	142 327.9	500 585	232	116 186.8
164 765.3	680 405	310	210 934.6	709 533	328	233 005.8	747 752	265	197 855.4
416 931.0	1 617 821	330	533 663.7	1 665 124	331	551 153.1	1 692 267	299	506 793.4
416 470.7	1 560 929	344	537 639.6	1 639 489	336	550 906.8	1 701 703	288	489 322.5
572 411.8	1 977 524	340	671 398.4	2 044 140	347	710 012.0	2 085 864	290	604 162.5
477 304.9	1 881 265	330	621 174.0	1 947 841	326	634 384.0	2 007 958	294	590 510.9
392 181.1	1 642 205	302	496 711.4	1 670 617	325	543 316.5	1 733 305	311	538 364.8
4 971.6	40 461	147	5 952.1	50 281	94	4 711.4	50 006	131	6 529.5

생 산 량  
in Paddy Field Rice

Area .....Tanbo  
Unit:Yield Per Tanbo.....kg  
Production.....t

수 확 량 Production	1 9 6 3			1 9 6 4			1 9 6 5		
	면 적 Planted Area	단 수 Yield Per Tanbo	수 확 량 Production	면 적 Planted Area	단 수 Yield Per Tanbo	수 확 량 Production	면 적 Planted Area	단 수 Yield Per Tanbo	수 확 량 Production
3 011 055.5	11 582 929	324	3 751 710.7	11 913 358	331	3 940 938.8	12 089 254	287	3 464 351.5
5 132.8	85 904	312	26 839.3	82 401	323	26 645.6	80 981	259	21 005.1
—	38 114	304	11 588.5	45 108	328	14 802.8	44 102	284	12 526.0
440 791.5	1 632 274	313	510 284.3	1 678 051	323	542 030.4	1 721 295	241	415 176.3
123 860.0	490 669	268	131 448.0	509 516	279	141 971.2	493 352	233	115 058.5
164 728.9	679 987	310	210 879.6	706 405	329	232 557.3	728 471	268	194 843.7
416 546.4	1 614 480	330	533 255.9	1 655 348	332	549 840.8	1 656 216	304	503 112.6
416 449.4	1 555 590	345	537 148.4	1 616 671	339	548 333.8	1 627 377	295	480 031.7
572 312.6	1 967 002	341	669 975.4	2 015 840	350	706 099.0	2 035 811	294	597 790.8
476 684.8	1 879 266	330	620 974.1	1 937 448	327	633 094.7	1 989 226	296	587 897.8
391 654.9	1 629 427	304	495 811.0	1 656 291	328	542 585.6	1 703 040	313	533 791.8
2 894.2	10 216	343	3 506.2	10 279	290	2 977.6	9 383	332	3 117.2

62. 옥 도 평 년  
Average Year Production

면적.....단보  
단위: 단수.....kg  
수확량.....t

시 도 별 Si. Do	평 년 작 Average Year Production			1 9 6 1			1 9 6 2	
	면 적 Planted Area	단 수 Yield Per Tanbo	수 확 량 Production	면 적 Planted Area	단 수 Yield Per Tanbo	수 확 량 Productin	면 적 Planted Area	단 수 Yield Per Tanbo
전 국 Total	86 344	92	7 916.1	45 728	82	3 770.1	53 420	72
서울특별시 Seoul Special City	616	182	112.0	—	—	—	—	—
부 산 시 Busan-si	29	186	5.4	—	—	—	—	—
경 기 도 Gyeonggi-do	3 130	158	494.8	1 187	144	171.4	674	128
강 원 도 Gangweon-do	1 060	154	163.6	20	95	1.9	84	98
충청북도 Chungcheong-bug-do	1 279	141	180.0	307	116	35.7	290	126
충청남도 Chungcheong-nam-do	5 801	121	701.6	2 821	109	307.2	4 286	90
전라북도 Jeonla-bug-do	9 506	109	1 031.6	360	85	30.5	338	63
전라남도 Jeonla-nam-do	13 233	137	1 811.7	584	95	55.4	878	113
경상북도 Gyeongsang-bug-do	7 280	98	713.8	3 307	70	232.0	8 141	76
경상남도 Gyeongsang-nam-do	13 935	68	944.9	14 701	82	1 203.3	13 125	40
제 주 도 Jeju-do	31 950	65	2 085.7	22 441	77	1 732.7	25 604	81

63. 맥 류 평 년  
Average Year Production

면적.....단보  
단위: 단수.....kg  
수확량.....t

시 도 별 Si. Do	합 Total			대 맥 Barley		
	면 적 Sowed Area	단 수 Yield Per Tanbo	수 확 량 Production	면 적 Sowed Area	단 수 Yield Per Tanbo	수 확 량 Production
전 국 Total	10 324 610	100	1 035 993.8	4 901 148	89	438 532.5
서울특별시 Seoul Special City	14 593	45	657.8	11 442	46	529.4
부 산 시 Busan-si	29 997	108	3 240.4	12 733	95	1 207.6
경 기 도 Gyeonggi-do	777 005	77	59 508.0	592 924	78	46 194.6
강 원 도 Gangweon-do	270 377	57	15 383.5	155 307	61	9 455.5
충청북도 Chungcheong-bug-do	858 882	60	51 920.6	628 659	59	37 215.3
충청남도 Chungcheong-nam-do	1 160 688	78	90 527.3	654 316	70	45 741.4
전라북도 Jeonla-bug-do	1 234 265	99	122 708.7	128 455	91	11 686.5
전라남도 Jeonla-nam-do	2 065 292	127	262 589.9	10 474	96	1 003.7
경상북도 Gyeongsang-bug-do	2 186 725	87	190 416.6	1 746 303	90	156 649.3
경상남도 Gyeongsang-nam-do	1 504 850	120	181 058.3	895 869	108	96 381.8
제 주 도 Jeju-do	272 209	104	28 384.0	86 528	86	7 432.8

생 산 량  
in Upland Rice

Area.....Tanbo  
Unit:Yield Per Tanbo.....kg  
Production.....t

수 확 량 Production	1 9 6 3			1 9 6 4			1 9 6 5		
	면 적 Planted Area	단 수 Yield Per Tanbo	수 확 량 Production	면 적 Planted Area	단 수 Yield Per Tanbo	수 확 량 Production	면 적 Planted Area	단 수 Yield Per Tanbo	수 확 량 Production
3 859.8	67 287	94	6 336.4	138 325	98	13 552.1	294 313	125	36 780.8
—	155	196	30.4	773	179	138.6	921	181	167.1
—	—	—	—	—	—	—	29	188	5.4
86.4	1 750	147	257.0	6 452	164	1 056.0	16 799	150	2 526.6
8.2	740	170	125.8	2 357	151	356.7	7 233	156	1 128.3
36.4	418	131	55.0	3 128	143	448.5	19 281	153	3 011.7
384.6	3 341	122	407.8	9 776	134	1 312.3	36 051	102	3 680.8
21.3	5 339	92	491.2	22 818	113	2 573.0	74 326	125	9 290.8
99.2	10 522	135	1 423.0	28 300	138	3 913.0	50 053	127	6 371.7
620.1	1 999	100	199.9	10 393	124	1 289.3	18 732	140	2 613.1
526.2	12 778	70	900.4	14 326	51	730.9	30 265	151	4 573.0
2 077.4	30 245	80	2 445.9	40 002	43	1 733.8	40 623	84	3 412.3

생 산 량 (2)  
of Barley and Wheat

Area.....Tanbo  
Unit:Yield Per Tanbo.....kg  
Production.....t

과	Naked Barley 맥			소 Wheat 맥			호 Rye 맥		
	면 적 Sowed Area	단 수 Yield Per Tanbo	수 확 량 Production	면 적 Sowed Area	단 수 Yield Per Tanbo	수 확 량 Production	면 적 Sowed	단 수 Yield Per Tanbo	수 확 량 Production
	3 729 637	122	455 716.3	1 373 312	91	124 895.0	320 513	53	16 850.0
	21	62	1.3	2 489	41	101.8	641	39	25.3
	13 688	122	1 671.0	3 443	103	353.8	133	60	8.0
	4 566	73	331.1	149 028	79	11 718.0	30 487	41	1 264.3
	72	36	2.6	75 486	57	4 330.7	39 512	40	1 594.7
	14 933	62	925.6	170 092	72	12 284.4	45 198	33	1 495.3
	318 226	97	30 970.9	145 357	81	11 725.7	42 789	49	2 089.3
	931 836	104	96 655.2	115 086	95	10 907.8	58 888	59	3 459.2
	1 810 366	131	236 950.9	214 812	106	22 756.9	29 640	63	1 878.4
	35 329	81	2 877.2	348 729	82	28 645.4	56 364	40	2 244.7
	432 128	152	65 470.7	151 029	114	17 171.8	25 824	79	2 034.0
	179 149	115	20 558.4	6 532	60	392.8	—	—	—

63, 맥 류 평  
Average Year

단위 : 면적.....단보  
단수.....kg  
수확량.....t

시 도 별 Si. Do	평 년 작 Average Year Production			1 9 6 1			1 9 6 2	
	면 적 Sowed Area	단 수 Yield Per Tanbo	수 확 량 Production	면 적 Sowed Area	단 수 Yield Per Tanbo	수 확 량 Production	면 적 Sowed Area	단 수 Yield Per Tanbo
전 국 Total	10 324 610	100	1035 993.8	9 697 692	108	1 043 548.0	10 120 213	98
서울특별시 Seoul Special City	14 593	45	657.8	2 655	107	282.8	880	85
부 산 시 Busan-si	29 997	108	3 240.4	—	—	—	—	—
경 기 도 Gyeonggi-do	777 005	77	59 508.0	783 046	98	76 646.9	788 329	84
강 원 도 Gangweon-do	270 377	57	15 383.5	268 671	77	20 589.2	275 099	56
충청북도 Chungcheong-bug-do	858 882	60	51 920.6	793 467	88	69 518.8	804 720	58
충청남도 Chungcheong-nam-do	1 160 688	78	90 527.3	1 049 709	94	98 311.9	1 098 693	78
전라북도 Jeonla-bug-do	1 234 265	99	122 708.7	1 181 593	103	121 988.8	1 248 909	95
전라남도 Jeonla-nam-do	2 065 292	127	262 589.9	1 813 746	140	253 278.5	2 088 687	133
경상북도 Gyeongsang-bug-do	2 186 725	87	190 416.6	2 086 594	96	199 606.2	2 075 004	80
경상남도 Gyeongsang-nam-do	1 504 850	120	181 058.3	1 425 340	122	173 611.3	1 448 317	124
제 주 도 Jeju-do	272 209	104	28 384.0	292 871	101	29 713.6	291 575	128

64, 대 맥 평  
Average Year

단위 : 면적.....단보  
단수.....kg  
수확량.....t

시 도 별 Si. Do	평 년 작 Average Year Production			1 9 6 1			1 9 6 2	
	면 적 Sowed Area	단 수 Yield Per Tanbo	수 확 량 Production	면 적 Sowed Area	단 수 Yield Per Tanbo	수 확 량 Production	면 적 Sowed Area	단 수 Yield Per Tanbo
전 국 Total	4 901 148	89	438 532.5	4 765 320	97	461 304.8	4 749 094	83
서울특별시 Seoul Special City	11 442	46	529.4	2 448	109	267.9	635	95
부 산 시 Busan-si	12 733	95	1 207.6	—	—	—	—	—
경 기 도 Gyeonggi-do	592 924	78	46 194.6	601 003	100	59 899.9	602.663	86
강 원 도 Gangweon-do	155 307	61	9 455.5	159 070	86	13 627.9	161 191	59
충청북도 Chungcheong-bug-do	628 659	59	37 215.3	569 496	87	49 620.2	580 043	57
충청남도 Chungcheong-nam-do	654 316	70	45 741.4	630 425	89	55 920.7	612 635	71
전라북도 Jeonla-bug-do	128 455	91	11 686.5	228 141	93	21 201.5	201 011	87
전라남도 Jeonla-nam-do	10 474	96	1 003.7	14 836	97	1 441.3	12 659	92
경상북도 Gyeongsang-bug-do	1 746 303	90	156 649.3	1 662 428	99	164 521.6	1 652 915	82
경상남도 Gyeongsang-nam-do	895 869	108	96 381.8	782 708	108	84 450.6	822 716	109
제 주 도 Jeju-do	86 528	86	7 432.8	114 765	90	10 353.2	102 626	114

년 생산량 (2)  
Production Barley and Wheat

Unit : Area.....Tanbo  
Yield Per Tanbo.....kg  
Production.....t

수확량 Production	1963			1964			1965		
	면적 Sowed Area	단수 Yield Per Tanbo	수확량 Production	면적 Sowed Area	단수 Yield Per Tanbo	수확량 Production	면적 Sowed Area	단수 Yield Per Tanbo	수확량 Production
993 971.3	10 700 648	28	304 509.0	11 192 449	97	1 081 042.0	12 109 067	106	1281 417.4
74.4	24 715	41	1 020.0	20 224	90	1 816.6	16 958	41	688.4
—	26 086	15	385.0	31 478	145	4 571.0	32 428	147	4 765.2
66 283.2	774 811	35	26 774.0	760 999	96	73 005.0	774 251	52	40 110.8
15 540.1	240 670	47	11 416.0	242 282	71	17 260.2	296 395	48	13 382.5
46 484.4	808 601	31	25 120.0	833 443	69	57 917.8	918 523	56	51 059.6
85 584.1	1 245 084	29	36 700.0	1 246 395	85	105 322.9	1 396 489	67	93 008.9
119 249.8	1 375 646	31	42 377.0	1 437 664	97	139 937.0	1 514 790	115	174 497.5
278 173.5	2 238 270	27	59 448.0	2 306 325	112	258 863.0	2 499 896	134	334 305.1
165 257.8	2 199 254	27	58 446.0	2 392 154	88	210 019.7	2 403 493	91	218 862.6
179 978.0	1 476 542	23	34 010.0	1 646 868	115	189 846.8	1 936 364	159	307 141.0
37 346.0	290 969	30	8 813.0	274 617	82	22 482.0	319 480	136	43 595.8

년 생산량  
Production of Barley

Unit : Area.....Tanbo  
Yield Per Tanbo.....kg  
Production.....t

수확량 Production	1963			1964			1965		
	면적 Sowed Area	단수 Yield Per Tanbo	수확량 Production	면적 Sowed Area	단수 Yield Per Tanbo	수확량 Production	면적 Sowed Area	단수 Yield Per Tanbo	수확량 Production
394 294.4	4 874 682	24	119 120.0	5 189 031	89	459 998.3	5 450 199	90	488 488.1
60.3	19 063	41	791.0	15 892	92	1 466.1	12 814	41	529.3
—	10 335	12	121.0	13 437	120	1 612.0	14 428	131	1 889.7
51 638.6	590 077	32	18 864.0	581 671	96	55 681.5	594 437	53	31 263.9
9 575.5	135 816	49	6 614.0	136 946	78	10 720.2	167 785	48	8 070.9
33 322.4	600 682	23	13 573.0	617 179	66	41 000.5	688 756	54	37 323.0
43 272.9	661 985	27	17 791.0	643 183	81	52 027.5	707 131	59	41 923.7
17 573.5	128 003	23	2 945.0	90 481	92	8 343.6	93 872	97	9 142.4
1 165.8	12 624	26	326.0	9 380	91	854.0	9 384	106	991.4
135 966.0	1 758 154	22	38 799.0	1 923 565	88	169 460.4	1 932 409	93	179 656.4
90 019.2	875 931	30	17 597.0	1 082 183	106	114 675.5	1 159 478	147	169 909.3
11 700.2	82 012	21	1 699.0	75 114	55	4 157.0	69 705	112	7 788.1

65, 과 맥 평  
Average Year

단위 : 면적.....단수  
단수.....kg  
수확량.....t

시 도 별 Si. Do	평 년 작 Average Year Production			1 9 6 1			1 9 6 2	
	면 적 Sowed Area	단 수 Yield Per Tanbo	수 확 량 Production	면 적 Sowed Area	단 수 Yield Per Tanbo	수 확 량 Production	면 적 Sowed Area	단 수 Yield Per Tanbo
전 국 Total	3 729 637	122	455 716.3	3 325 973	132	438 273.5	3 633 125	127
서울특별시 Seoul Special City	21	62	1.3	—	—	—	—	—
부 산 시 Busan-si	13 688	122	1 671.0	—	—	—	—	—
경 기 도 Gyeonggi-do	4 566	73	331.1	3 302	108	357.4	4 294	86
강 원 도 Gangweon-do	72	36	2.6	—	—	—	—	—
충청북도 Chungcheong-bug-do	14 933	62	925.6	13 348	100	1 336.7	12 529	67
충청남도 Chungcheong-nam-do	318 226	97	30 970.9	244 931	113	27 670.1	300 921	94
전라북도 Jeolla-bug-do	931 836	104	96 655.2	772 748	112	86 697.5	848 360	102
전라남도 Jeolla-nam-do	1 810 366	131	236 950.9	1 620 682	141	228 620.8	1 798 375	138
경상북도 Gyeongsang-bug-do	35 329	81	2 877.2	32 326	102	3 311.0	33 302	72
경상남도 Gyeongsang-nam-do	432 128	152	65 470.7	474 297	151	71 686.5	455 674	154
제주도 Jeju-do	179 149	115	20 558.4	164 339	113	18 593.5	179 670	139

66, 소 맥 평  
Average Year

단위 : 면적.....단보  
단수.....kg  
수확량.....t

시 도 별 Si. Do	평 년 작 Average Year Production			1 9 6 1			1 9 6 2	
	면 적 Sowed Area	단 수 Yield Per Tanbo	수 확 량 Production	면 적 Sowed Area	단 수 Yield Per Tanbo	수 확 량 Production	면 적 Sowed Area	단 수 Yield Per Tanbo
전 국 Total	1 373 312	91	124 895.0	1 248 737	99	123 683.9	1 342 594	88
서울특별시 Seoul Special City	2 489	41	101.8	158	79	12.5	130	67
부 산 시 Busan-si	3 443	103	353.8	—	—	—	—	—
경 기 도 Gyeonggi-do	149 028	79	11 718.0	147 037	100	14 635.9	148 482	86
강 원 도 Gangweon-do	75 486	57	4 330.7	65 209	74	4 853.8	69 030	60
충청북도 Chungcheong-bug-do	170 092	72	12 284.4	152 581	99	15 110.0	154 279	68
충청남도 Chungcheong-nam-do	145 357	81	11 725.7	136 503	92	12 559.5	140 540	85
전라북도 Jeolla-bug-do	115 086	95	10 907.8	112 720	92	10 371.2	122 915	88
전라남도 Jeolla-nam-do	214 812	106	22 756.9	160 394	137	21 982.1	232 653	113
경상북도 Gyeongsang-bug-do	348 729	82	28 645.4	322 671	87	28 164.6	323 176	74
경상남도 Gyeongsang-nam-do	151 029	114	17 171.8	137 697	111	15 227.4	142 110	124
제주도 Jeju-do	6 532	60	392.8	13 767	56	766.9	9 279	64

년 생산량  
Production of Naked Barley

Unit : Area.....Tanbo  
Yield Per Tanbo.....kg  
Production.....t

수확량 Production	1963			1964			1965		
	면적 Sowed Area	단수 Yield Per Tanbo	수확량 Production	면적 Sowed Area	단수 Yield Per Tanbo	수확량 Production	면적 Sowed Area	단수 Yield Per Tanbo	수확량 Production
461 269.6	4 076 434	30	122 570.0	4 229 814	111	467 605.9	4 864 828	133	646 547.9
—	16	63	1.0	18	111	2.0	30	30	0.9
—	12 478	17	216.0	14 363	169	2 428.0	14 224	167	2 369.1
369.7	4 844	37	180.0	5 694	74	423.9	6 102	44	266.2
—	30	33	1.0	34	74	2.5	153	27	4.2
843.9	10 508	51	537.0	14 228	66	935.1	18 041	55	997.8
28 233.8	384 414	34	13 044.0	408 826	91	37 008.8	484 409	79	38 438.7
86 484.6	1 043 300	33	33 922.0	1 174 399	99	116 783.5	1 253 888	120	150 167.8
247 686.9	1 958.788	27	53 841.0	2 012 042	117	234 545.0	2 220 286	138	306 088.1
2 388.4	30 219	41	1 232.0	40 360	73	2 932.3	48 978	83	4 074.6
70 207.7	430 802	29	12 597.0	366 413	149	54 517.8	573 192	190	108 621.9
25 054.6	201 035	35	6 999.0	193 437	93	18 027.0	245 525	145	35 518.6

년 생산량  
Production of Wheat

Unit : Area.....Tanbo  
Yield Per Tanbo.....kg  
Production.....t

수확량 Production	1963			1964			1965		
	면적 Sowed Area	단수 Yield Per Tanbo	수확량 Production	면적 Sowed Area	단수 Yield Per Tanbo	수확량 Production	면적 Sowed Area	단수 Yield Per Tanbo	수확량 Production
118 523.9	1 380 751	39	54 091.0	1 472 900	93	136 675.4	1 528 604	87	132 477.2
8.7	4 049	40	162.0	3 360	91	305.5	3 261	40	130.8
—	3 119	15	47.0	3 520	147	518.0	3 689	135	496.3
12 729.3	149 638	46	6 881.0	145 315	107	15 501.3	151 565	51	7 788.7
4 131.2	64 102	51	3 276.0	72 367	71	5 111.7	92 219	43	4 007.0
10 445.6	154 147	64	9 888.0	167 576	86	14 490.9	188 422	63	11 916.7
11 926.3	152 943	31	4 786.0	148 925	92	13 657.2	159 029	67	10 691.4
10 812.1	130 314	32	4 175.0	121 512	97	11 798.3	109 623	105	11 540.0
26 231.8	220 179	21	4 667.0	246 870	86	21 108.0	237 173	106	25 180.6
23 959.4	351 521	48	16 965.0	384 109	92	35 286.8	400 341	84	33 812.3
17 688.3	142 817	22	3 129.0	173 280	107	18 599.7	179 032	149	26 624.3
591.2	7 922	15	115.0	6 066	49	298.0	4 250	68	289.1

67, 호 맥 평  
Average Year

단위: 면적.....단보  
단수.....kg  
수확량.....t

시 도 별 Si. Do	평 년 작 Average Year Production			1 9 6 1			1 9 6 2	
	면 적 Sowed Area	단 수 Yield Per Tanbo	수 확 량 Production	면 적 Sowed Area	단 수 Yield Per Tanbo	수 확 량 Production	면 적 Sowed Area	단 수 Yield Per Tanbo
전 국 Total	320 513	53	16 850.0	357 662	57	20 285.8	395 400	50
서울특별시 Seoul Special City	641	39	25.3	49	49	2.4	115	47
부 산 시 Busan-si	133	60	8.0	—	—	—	—	—
경 기 도 Gyeonggi-do	30 487	41	1 264.3	31 704	55	1 753.7	32 890	47
강 원 도 Gangweon-do	39 512	40	1 594.7	44 392	48	2 107.5	44 878	41
충청북도 Chungcheong-bug-do	45 198	33	1 495.3	58 042	60	3 451.9	57 869	32
충청남도 Chungcheong-nam-do	42 789	49	2 089.3	37 850	57	2 161.6	44 597	48
전라북도 Jeonla-bug-do	58 888	59	3 459.2	67 984	55	3 718.6	76 623	57
전라남도 Jeonla-nam-do	29 640	63	1 878.4	17 834	69	1 234.3	45 000	69
경상북도 Gyeongsang-bug-do	56 364	40	2 244.7	69 169	52	3 609.0	65 611	45
경상남도 Gyeongsang-nam-do	25 824	79	2 034.0	30 638	73	2 246.8	27 817	74
제 주 도 Jeju-do	—	—	—	—	—	—	—	—

68, 잡 곡 평  
Average Year

단위: 면적.....단보  
단수.....kg  
수확량.....t

시 도 별 Si. Do	합 Total			조 Millet			피 Barn yard Millet		
	면 적 Sowed Area	단 수 Yield Per Tanbo	수 확 량 Production	면 적 Sowed Area	단 수 Yield Per Tanbo	수 확 량 Production	면 적 Sowed Area	단 수 Yield Per Tanbo	수확량 Production
전 국 Total	2 117 887	51	108 287.0	1 417 960	49	69 801.9	9 287	24	223.2
서울특별시 Seoul Special City	2 269	71	160.3	1 154	71	81.9	—	—	—
부 산 시 Busan-si	520	61	31.7	276	54	15.0	15	60	0.9
경 기 도 Gyeonggi-do	189 837	56	10 611.3	117 194	56	6 568.4	308	50	15.5
강 원 도 Gangweon-do	435 382	58	25 256.6	165 838	45	7 532.5	144	33	4.8
충청북도 Chungcheong-bug-do	206 932	49	10 050.4	134 611	45	6 085.4	—	—	—
충청남도 Chungcheong-nam-do	90 786	46	4 198.5	46 615	44	2 050.0	33	45	1.5
전라북도 Jeonla-bug-do	101 676	41	4 211.1	57 841	40	2 326.9	37	32	1.2
전라남도 Jeonla-nam-do	286 200	57	16 187.0	245 235	59	14 480.5	251	27	6.9
경상북도 Gyeongsang-bug-do	472 510	41	19 393.3	376 143	40	15 174.0	1 735	37	63.9
경상남도 Gyeongsang-nam-do	104 108	37	3 807.7	63 251	36	2 292.5	2 172	23	49.3
제 주 도 Jeju-do	194 897	69	13 474.9	173 281	73	12 608.4	788	37	28.8



년 생산 량  
Production of Rye

Unit : Area.....Tanbo  
Yield Per Tanbo.....kg  
Production.....t

수확량 Production	1 9 6 3			1 9 6 4			1 9 6 5		
	면적 Sowed Area	단수 Yield Per Tanbo	수확량 Production	면적 Sowed Area	단수 Yield Per Tanbo	수확량 Production	면적 Sowed Area	단수 Yield Per Tanbo	수확량 Production
19 883.4	368 781	24	8 728.0	300 704	56	16 762.4	265 436	52	13 904.2
5.4	1 587	42	66.0	954	45	43.0	853	32	27.4
—	154	6	1.0	158	82	13.0	87	116	10.1
1 545.6	30 252	28	849.0	28 319	49	1 398.3	22 147	36	792.0
1 833.4	40 722	37	1 525.0	32 935	43	1 425.8	36 238	36	1 300.4
1 872.5	43 264	26	1 122.0	34 460	43	1 491.3	23 304	35	822.1
2 151.1	45 742	24	1 079.0	45 461	58	2 629.4	45 920	43	1 955.1
4 379.6	74 029	18	1 335.0	51 272	59	3 011.6	57 407	64	3 647.3
3 089.0	46 679	13	614.0	38 033	62	2 356.0	33 053	62	2 045.0
2 944.0	59 360	24	1 450.0	44 120	53	2 340.2	21 765	61	1 319.3
2 062.8	26 992	25	687.0	24 992	82	2 053.8	24 662	81	1 985.5
—	—	—	—	—	—	—	—	—	—

년 생산 량 (1)  
Production of Miscellaneous Cereals

Area.....Tanbo  
Unit : YieldPer Tanbo...kg  
Production...t

기 장 Glutinous Millet			수 수 Sorghum			옥 수 수 Corn			모 밀 Buck Wheat		
면적 Sowed Area	단수 Yield Per Tanbo	수확량 Production	면적 Sowed Area	단수 Yield Per Tanbo	수확량 Production	면적 Sowed Area	단수 Yield Per Tanbo	수확량 Production	면적 Sowed Area	단수 Yield Per Tanbo	수확량 Production
27 854	36	993.9	137 653	48	6 570.6	336 694	72	24 229.0	188 439	34	6 468.4
1	100	0.1	718	65	46.4	270	96	26.0	126	47	5.9
—	—	—	66	47	3.1	111	92	10.2	52	48	2.5
873	45	39.3	41 536	51	2 127.9	13 910	88	1 228.1	16 016	39	632.1
905	34	30.5	11 145	48	538.0	217 707	73	15 895.0	39 643	32	1 255.8
5 559	41	229.0	14 673	48	704.6	36 470	68	2 492.8	15 619	34	538.6
1 047	44	46.5	22 753	49	1 125.8	7 444	66	489.2	12 894	38	485.5
846	42	35.5	12 744	43	550.6	11 900	58	696.0	18 308	33	600.9
1 096	39	42.8	13 102	43	559.9	11 563	51	588.4	14 953	34	508.5
11 320	32	364.4	12 691	39	496.3	35 938	63	2 278.6	34 683	29	1 016.1
4 835	36	172.7	9 971	41	405.0	7 317	52	380.6	16 562	31	507.6
—	—	—	545	30	16.6	546	41	22.4	19 737	40	798.7

68, 잡 곡 평  
Average Year

계 속

시 도 별 Si. Do	평 년 작 Average Year Production			1 9 6 1			1 9 6 2	
	면 적 Sowed Area	단 수 Yield Per Tanbo	수 확 량 Production	면 적 Sowed Area	단 수 Yield Per Tanbo	수 확 량 Production	면 적 Sowed Area	단 수 Yield Per Tanbo
전 국 Total	2 117 887	51	108 287.0	2 050 364	47	96 367.7	2 024 759	49
서울특별시 Seoul Special City	2 269	71	160.3	295	64	18.8	293	93
부산시 Busan-si	520	61	31.7	—	—	—	—	—
경기도 Gyeonggi-do	189 837	56	10 611.3	190 925	52	9 920.0	196 130	58
강원도 Gangweon-do	435 382	58	25 256.6	403 694	53	21 514.4	407 700	54
충청북도 Chungcheong-bug-do	206 932	49	10 050.4	190 575	44	8 290.9	195 500	46
충청남도 Chungcheong-nam-do	90 786	46	4 198.5	90 365	44	3 956.3	82 859	42
전라북도 Jeolla-bug-do	101 676	41	4 211.1	108 257	39	4 242.5	107 625	40
전라남도 Jeolla-nam-do	286 200	57	16 187.0	231 640	49	11 304.4	252 448	51
경상북도 Gyeongsang-bug-do	472 510	41	19 393.3	490 643	39	19 184.7	482 630	43
경상남도 Gyeongsang-nam-do	104 108	37	3 807.7	150 650	44	6 616.3	111 112	34
제주도 Jeju-do	194 897	69	13 474.9	193 320	59	11 319.4	188 462	60

69, 두 류 평  
Average Year

면 적.....단보  
단위 : 단 수.....kg  
수확량.....t

시 도 별 Si. Do	합 계 Total			대 두 Soy bean			소 두 Red Bean			면 적 Sowed Area
	면 적 Sowed Area	단 수 Yield Per Tanbo	수확량 Production	면 적 Sowed Area	단 수 Yield Per Tanbo	수확량 Production	면 적 Sowed Area	단 수 Yield Per Tanbo	수확량 Production	
전 국 Total	3 397 255	55	187 690.6	2 870 821	56	161 355.1	302 174	52	15 741.1	62 077
서울특별시 Seoul Special City	7 140	70	497.6	4 339	79	341.2	793	65	51.6	243
부산시 Busan-si	2 966	60	177.4	2 280	61	138.8	346	55	19.1	88
경기도 Gyeonggi-do	521 295	58	30 459.6	413 372	61	25 050.1	56 454	56	3 142.9	15 222
강원도 Gangweon-do	302 463	58	17 574.0	232 976	60	14 031.8	49 300	52	2 577.5	4 951
충청북도 Chungcheong-bug-do	326 236	57	18 719.5	274 684	58	16 051.3	29 265	57	1 658.8	5 364
충청남도 Chungcheong-nam-do	491 808	58	28 712.0	420 633	60	25 124.7	41 416	54	2 241.6	13 635
전라북도 Jeolla-bug-do	288 250	52	14 857.5	249 507	52	12 877.7	23 862	53	1 267.2	5 025
전라남도 Jeolla-nam-do	450 808	52	23 664.3	391 547	53	20 715.6	31 992	51	1 628.9	7 763
경상북도 Gyeongsang-bug-do	673 228	52	34 935.5	611 693	53	32 206.4	30 130	45	1 368.2	5 049
경상남도 Gyeongsang-nam-do	331 060	54	17 749.1	276 384	54	15 024.2	30 057	51	1 529.1	5 185
제주도 Jeju-do	47 131	41	1 949.6	39 318	43	1 677.7	6 278	36	228.5	842

년 생산 량 (2)  
Production Miscellaneous Cereals

Continued

수확량 Production	1 9 6 3			1 9 6 4			1 9 6 5		
	면적 Sowed Area	단수 Yield Per Tanbo	수확량 Production	면적 Sowed Area	단수 Yield Per Tanbo	수확량 Production	면적 Sowed Area	단수 Yield Per Tanbo	수확량 Production
99 009.7	2 045 186	53	107 766.8	2 193 371	57	125 649.5	2 163 371	56	120 461.6
27.2	5 043	73	367.9	4 757	64	305.7	2 273	78	176.9
—	429	66	28.4	546	64	35.2	567	54	30.9
11 381.5	167 697	56	9 339.2	191 535	60	11 584.7	201 059	54	10 805.9
22 024.4	419 552	45	22 395.5	482 096	66	31 726.9	492 311	73	35 755.6
9 031.2	193 071	47	8 984.0	200 562	62	12 382.0	227 987	53	12 186.8
3 497.5	89 728	45	4 028.0	98 812	55	5 399.3	91 026	51	4 631.2
4 285.7	94 427	41	3 870.7	98 118	44	4 310.7	96 958	42	4 070.5
12 989.4	276 373	64	17 670.0	324 951	66	21 286.9	325 929	54	17 732.5
20 705.3	490 699	40	19 397.4	497 499	36	17 853.2	441 903	46	20 138.7
3 771.0	109 093	38	4 128.9	97 029	35	3 401.7	113 918	59	6 683.9
11 296.5	199 074	88	17 556.8	197 466	88	17 363.2	169 440	49	8 248.7

년 생산 량 (1)  
Production of Pulses

Area.....Tanbo  
Unit : Yield Per Tanbo...kg  
Production...t

녹두 Green Bean		채두 Kidney Bean			완두 Peas			낙화생 Peanut			기타두류 Other Beans		
단수 Yield Per Tanbo	수확량 Production	면적 Sowed Area	단수 Yield Per Tanbo	수확량 Production	면적 Sowed Area	단수 Yield Per Tanbo	수확량 Production	면적 Sowed Area	단수 Yield Per Tanbo	수확량 Production	면적 Sowed Area	단수 Yield Per Tanbo	수확량 Production
43	2 680.7	12 551	50	621.3	9 713	54	520.1	32 607	54	1 776.5	107 312	47	4 995.8
51	12.5	155	23	3.6	128	62	7.9	1 169	51	59.5	313	68	21.3
48	4.2	5	60	0.3	7	57	0.4	—	—	—	240	61	14.6
42	637.4	3 223	42	136.8	1 556	52	81.0	5 900	61	359.5	25 568	41	1 051.9
41	201.9	1 314	48	63.4	352	50	17.5	1 132	49	55.6	12 438	50	626.3
45	242.7	1 113	42	46.8	427	48	20.7	2 128	93	198.4	13 255	38	500.8
44	596.8	3 193	49	155.6	1 221	44	54.2	3 118	43	133.2	8 592	47	405.9
44	218.7	1 125	48	53.5	1 022	46	47.1	797	67	53.3	6 912	49	340.0
45	351.6	554	76	42.3	1 321	80	105.6	586	76	44.7	17 045	46	776.2
40	200.2	779	50	39.1	1 578	46	72.6	10 641	50	536.5	13 358	38	512.5
51	266.6	391	50	19.4	2 113	53	112.3	7 140	42	297.1	9 790	51	500.4
29	24.1	21	43	0.9	114	21	2.4	51	41	2.1	507	27	13.9

69, 두 류 평  
Average Year

시 도 별  Si. Do	평 년 작 Average Year Production			1 9 6 1			1 9 6 2	
	면 적 Sowed Area	단 수 Yield Per Tanbo	수 확 량 Production	면 적 Sowed Area	단 수 Yield Per Tanbo	수 확 량 Production	면 적 Sowed Area	단 수 Yield Per Tanbo
	<b>전 국 Total</b>	<b>3 397 255</b>	<b>55</b>	<b>187 690.6</b>	<b>3 412 688</b>	<b>56</b>	<b>190 097.0</b>	<b>3 399 098</b>
서울특별시 Seoul Special City	7 140	70	497.6	2 554	62	159.3	2 050	63
부 산 시 Busan-si	2 966	60	177.4	—	—	—	—	—
경 기 도 Gyeonggi-do	521 295	58	30 459.6	506 709	56	28 542.1	515 122	63
강 원 도 Gangweon-do	302 463	58	17 574.0	304 440	58	17 782.4	298 272	56
충 청 북 도 Chungcheong-bug-do	326 236	57	18 719.5	314 212	60	18 779.5	321 821	54
충 청 남 도 Chungcheong-nam-do	491 808	58	28 712.0	434 843	58	25 344.3	438 752	52
전 라 북 도 Jeonla-bug-do	288 250	52	14 857.5	292 259	53	15 632.1	293 568	49
전 라 남 도 Jeonla-nam-do	450 808	52	23 664.3	512 270	48	24 706.2	492 789	51
경 상 북 도 Gyeongsang-bug-do	673 228	52	34 935.5	658 897	57	37 387.6	654 295	51
경 상 남 도 Gyeongsang-nam-do	331 060	54	17 749.1	341 950	57	19 621.8	337 609	51
제 주 도 Jeju-do	47 131	41	1 949.6	44 554	48	2 141.7	44 820	40

70, 서 류 평  
Average Year

단위 : 면 적.....단보  
단 수.....kg  
수확량.....t

시 도 별  Si. Do	합 Total 계		
	면 적 Planted Area	단 수 Yield Per Tanbo	수 확 량 Production
	<b>전 국 Total</b>	<b>1 487 052</b>	<b>897</b>
서울특별시 Seoul Special City	5 519	704	3 885.6
부 산 시 Busan-si	2 092	937	1 960.4
경 기 도 Gyeonggi-do	115 371	960	110 792.2
강 원 도 Gangweon-do	159 427	638	101 635.9
충 청 북 도 Chungcheong-bug-do	107 013	853	91 305.0
충 청 남 도 Chungcheong-nam-do	135 215	968	130 928.9
전 라 북 도 Jeonla-bug-do	206 688	974	201 241.9
전 라 남 도 Jeonla-nam-do	311 789	853	265 841.2
경 상 북 도 Gyeongsang-bug-do	178 613	723	129 164.5
경 상 남 도 Gyeongsang-nam-do	205 706	775	159 408.1
제 주 도 Jeju-do	90 087	1 271	114 475.0

년 생산 량 (2)

Production of Pulses

Continued

수확량 Production	1 9 6 3			1 9 6 4			1 9 6 5		
	면적 Sowed Area	단수 Yield Per Tanbo	수확량 Production	면적 Sowed Area	단수 Yield Per Tanbo	수확량 Production	면적 Sowed Area	단수 Yield Per Tanbo	수확량 Production
181 615.6	3 387 520	54	181 795.5	3 377 004	56	190 553.4	3 683 961	55	202 918.0
128.3	12 832	68	878.8	12 655	68	857.5	7 291	75	543.2
—	3 354	65	216.6	2 613	53	137.3	2 910	61	177.1
32 438.8	489 293	55	26 922.5	538 908	64	34 356.7	532 359	57	30 444.3
16 784.5	297 620	50	15 015.4	302 040	60	18 186.8	349 431	59	20 647.0
17 450.1	319 792	55	17 538.0	318 530	64	20 545.0	375 747	59	22 027.9
22 648.5	523 296	52	27 472.1	514 234	65	33 643.5	607 556	56	34 257.2
14 530.2	260 943	48	12 633.3	281 771	62	17 567.4	282 982	50	14 243.9
25 097.9	439 026	50	21 762.0	417 593	57	23 609.1	454 770	51	23 210.2
33 609.2	673 628	50	33 733.2	686 327	44	29 969.6	703 325	54	37 985.3
17 138.8	311 136	74	22 911.6	258 193	38	9 931.7	315 213	55	17 477.6
1 789.3	56 600	48	2 712.0	44 140	40	1 748.8	52 377	36	1 904.3

년 생산 량 (1)

Production of Potatoes

Area.....Tanbo  
Unit : Yield Per Tanbo...kg  
Production...t

감 White Potatoes			고구마 Sweet Potatoes		
면적 Planted Area	단수 Yield Per Tanbo	수확량 Production	면적 Planted Area	단수 Yield Per Tanbo	수확량 Production
480 081	753	361 535.5	1 006 971	965	972 147.1
3 596	670	2 407.9	1 923	768	1 477.7
521	800	417.0	1 571	982	1 543.4
45 110	843	38 005.5	70 261	1 036	72 786.7
145 816	611	89 097.8	13 611	921	12 538.1
44 283	741	32 823.3	62 730	932	58 481.7
37 893	848	32 115.4	97 322	1 015	98 813.5
37 958	851	32 306.3	168 730	1 001	168 935.6
29 259	774	22 634.3	282 530	861	243 206.9
111 779	687	76 847.7	66 834	783	52 316.8
32 745	822	26 913.1	172 961	766	132 495.0
2 970	872	2 590.0	87 117	1 284	111 885.0

70, 서 류 평  
Average Year

계 속

시 도 별 Si. Do	평 년 작 Area Year Production			1 9 6 1			1 9 6 2	
	면 적 Planted Area	단 수 Yield Per Tanbo	수 확 량 Production	면 적 Planted Area	단 수 Yield Per Tanbo	수 확 량 Production	면 적 Planted Area	단 수 Yield Per Tanbo
	전 국 Total	1 487 052	897 1 333 682.6		1 101 971	792	872 903.0	1 253.797
서울특별시 Seoul Special City	5 519	704	3 885.6	1 074	1 021	1 097.0	1 088	1 060
부산시 Busan-si	2 092	937	1 960.4	—	—	—	—	—
경기도 Gyeonggi-do	115 371	960	110 792.2	96 156	904	86 916.2	107 253	917
강원도 Gangweon-do	159 427	638	101 635.9	135 326	665	89 992.9	144 351	585
충청북도 Chungcheong-bug-do	107 013	853	91 305.0	90 339	789	71 319.3	93 446	658
충청남도 Chungcheong-nam-do	135 215	968	130 928.9	99 445	846	84 111.2	99 755	791
전라북도 Jeolla-bug-do	206 688	974	201 241.9	148 567	882	131 107.6	156 996	931
전라남도 Jeolla-nam-do	311 789	853	265 541.2	212 336	744	157 892.6	268 530	746
경상북도 Gyeongsang-bug-do	178 613	723	129 164.5	133 238	672	89 498.4	146 133	563
경상남도 Gyeongsang-nam-do	205 706	775	159 408.1	112 760	819	92 343.4	161 409	695
제주도 Jeju-do	90 087	1 271	114 475.0	72 730	944	68 624.4	74 836	1 187

71, 고 구 마 평  
Average Year Production

단위 : 면 적.....단보  
단 수.....kg  
수확량.....t

시 도 별 Si. Do	평 년 작 Average Year Production			1 9 6 1			1 9 6 2	
	면 적 Planted Area	단 수 Yield Per Tanbo	수 확 량 Production	면 적 Planted Area	단 수 Yield Per Tanbo	수 확 량 Production	면 적 Planted Area	단 수 Yield Per Tanbo
	전 국 Total	1 006 971	965	972 147.1	622 248	845	525 625.0	764 786
서울특별시 Seoul Special City	1 923	768	1 477.7	215	807	173.4	217	1 014
부산시 Busan-si	1 571	982	1 543.4	—	—	—	—	—
경기도 Gyeonggi-do	70 261	1 036	72 786.7	49 553	943	46 733.8	62 408	1 010
강원도 Gangweon-do	13 611	921	12 538.1	5 332	842	4 489.4	10 950	813
충청북도 Chungcheong-bug-do	62 730	932	58 481.7	43 964	916	40 270.9	44 868	874
충청남도 Chungcheong-nam-do	97 322	1 015	98 813.5	56 518	860	48 600.7	56 109	804
전라북도 Jeolla-bug-do	168 730	1 001	168 935.6	105 670	914	96 570.2	109 453	980
전라남도 Jeolla-nam-do	282 530	861	243 206.9	179 632	746	133 948.1	232 162	749
경상북도 Gyeongsang-bug-do	66 834	783	52 316.8	28 154	722	20 329.3	43 411	688
경상남도 Gyeongsang-nam-do	172 961	766	132 495.0	83 720	819	68 590.2	132 353	684
제주도 Jeju-do	87 117	1 284	111 885.0	69 490	949	65 919.0	72 855	1194

년 생산 량 (2)  
Production of Potatoes

Continued

수 확 량 Production	1 9 6 3			1 9 6 4			1 9 6 5		
	면 적 Planted Area	단 수 Yield Per Tanbo	수 확 량 Production	면 적 Planted Area	단 수 Yield Per Tanbo	수 확 량 Production	면 적 Planted Area	단 수 Yield Per Tanbo	수 확 량 Production
954 095.8	1 376 743	784	1079 920.8	1 809 480	1 057	1 913 018.7	214 388.7	986 2 114	101.8
1 154.1	7 587	949	7 196.5	7 388	1 103	8 150.3	907.4	401	3 638.0
—	1 250	907	1 134.2	2 077	1 012	2 102.0	294.8	897	2 644.9
98 328.1	110 787	974	107 948.0	126 645	1 178	149 184.7	13 445.6	863	116 018.4
84 446.5	143 311	507	72 635.8	160 899	850	136 753.9	19 379.8	643	124 708.6
61 489.0	95 877	818	78 460.4	125 094	1 043	130 419.4	15 300.2	821	125 689.3
78 935.8	129 670	917	118 861.0	175 810	1 089	191 482.6	19 573.6	1 000	195 712.6
146 225.9	165 574	954	157 907.1	268 502	1 794	302 222.9	30 735.4	997	306 300.0
200 248.7	278 393	710	197 782.0	350 693	1 191	417 751.1	39 018.8	1 017	396 994.6
82 284.8	174 217	711	123 828.9	212 194	835	177 082.7	24 255.9	826	200 456.9
112 173.1	191 892	657	126 030.6	264 196	879	232 279.8	36 361.5	1 188	432 136.8
88 809.8	78 185	1 127	88 136.3	115 982	1 428	165 589.3	15 115.7	1 387	209 801.7

년 생산 량  
of Sweet Potatoes

Unit : Area.....Tanbo  
Yield Per Tanbo.....kg  
Production.....t

수 확 량 Production	1 9 6 3			1 9 6 4			1 9 6 5		
	면 적 Planted Area	단 수 Yield Per Tanbo	수 확 량 Production	면 적 Planted Area	단 수 Yield Per Tanbo	수 확 량 Production	면 적 Planted Area	단 수 Yield Per Tanbo	수 확 량 Production
644 769.7	918 156	857	786 655.2	1 337 970	1 110	1 485 016.3	1 536 951	1 092	1 678 524.2
220.1	2 441	891	2 174.4	3 432	1 008	3 460.1	3 112	655	2 038.6
—	1 113	989	1 100.8	1 854	1 021	1 893.0	1 746	937	1 636.4
63 018.0	66 904	1 038	69 423.9	77 511	1 149	89 089.0	81 470	1 055	85 918.1
8 901.5	10 138	1 011	10 249.1	19 473	1 082	21 065.9	19 746	935	18 463.7
39 210.8	56 754	935	53 047.4	77 744	1 137	88 411.0	87 471	939	82 126.8
45 093.3	86 069	975	83 930.0	149 378	1 097	163 909.8	166 045	1 039	172 562.9
107 221.4	136 715	998	136 486.1	245 067	1 138	278 845.8	260 022	1 012	263 099.5
173 784.6	257 426	720	185 558.0	331 988	1 206	400 256.8	358 002	1 034	370 278.2
29 856.1	63 465	781	49 563.2	93 626	828	77 531.2	123 057	921	113 348.5
90 470.1	162 473	680	110 018.2	224 058	879	196 996.7	288 799	1 257	362 944.1
86 993.8	74 658	1 139	85 104.1	113 839	1 437	163 557.0	147 481	1 398	206 107.4

72, 감 자 평 년 생 산 량

Average Year Production of White Potatoes

단위 : 적 면.....단보  
 단 수.....kg  
 수확량.....t

Unit : Area.....Tanbo  
 Yield Per Tanbo...kg  
 Production.....t

시 도 별 Si. Do	평 년 작 Average Year Production			1 9 6 1			1 9 6 2		
	면 적 Planted Area	단 수 Yield Per Tanbo	수 확 량 Production	면 적 Planted Area	단 수 Yield Per Tanbo	수 확 량 Production	면 적 Planted Area	단 수 Yield Per Tanbo	수 확 량 Production
전 국 Total	480 081	753	361 535.5	479 723	724	347 278.0	489 011	633	309 326.1
서울특별시 Seoul Special City	3 596	670	2 407.9	859	1 075	923.6	871	1 072	934.0
부 산 시 Busan-si	521	800	417.0	—	—	—	—	—	—
경 기 도 Gyeonggi-do	45 110	843	38 005.5	46 603	862	40 182.4	44 845	787	35 310.1
강 원 도 Gangweon-do	145 816	611	89 097.8	129 994	658	85 503.5	133 401	566	75 545.0
충 청 북 도 Chungcheong-bug-do	44 283	741	32 823.3	46 375	670	31 048.4	48 578	459	22 278.2
충 청 남 도 Chungcheong-nam-do	37 893	848	32 115.4	42 927	827	35 510.5	43 646	775	33 842.5
전 라 북 도 Jeonla-bug-do	37 958	851	32 306.3	42 897	805	34 537.4	47 543	820	39 004.5
전 라 남 도 Jeonla-nam-do	29 259	774	22 634.3	32 704	732	23 944.5	36 368	728	26 464.1
경 상 북 도 Gyeongsang-bug-do	111 779	687	76 847.7	105 084	658	69 169.1	102 722	510	52 428.7
경 상 남 도 Gyeongsang-nam-do	32 745	822	26 913.1	29 040	818	23 753.2	29 056	747	21 703.0
제 주 도 Jeju-do	2 970	872	2 590.0	3 240	835	2 705.4	1 981	917	1 816.0

시 도 별 Si. Do	1 9 6 3			1 9 6 4			1 9 6 5		
	면 적 Planted Area	단 수 Yield Per Tanbo	수 확 량 Production	면 적 Planted Area	단 수 Yield Per Tanbo	수 확 량 Production	면 적 Planted Area	단 수 Yield Per Tanbo	수 확 량 Production
전 국 Total	458 587	639	293 265.6	471 510	908	428 002.4	606 936	718	435 577.6
서울특별시 Seoul Special City	5 146	976	5 022.1	3 956	1 186	4 690.2	5 962	268	1 599.4
부 산 시 Busan-si	137	222	33.4	223	937	209.0	1 202	839	1 008.5
경 기 도 Gyeonggi-do	43 883	878	38 524.1	49 134	1 223	60 095.7	52 986	568	30 100.3
강 원 도 Gangweon-do	133 173	475	62 386.7	141 426	818	115 688.0	174 052	610	106 244.9
충 청 북 도 Chungcheong-bug-do	39 123	650	25 413.0	47 350	887	42 008.4	65 531	665	43 562.5
충 청 남 도 Chungcheong-nam-do	43 601	801	34 931.0	26 432	1 043	27 572.8	29 691	780	23 149.7
전 라 북 도 Jeonla-bug-do	28 859	742	21 421.0	23 435	998	23 377.1	47 332	913	43 200.5
전 라 남 도 Jeonla-nam-do	20 967	583	12 224.0	18 705	935	17 494.3	32 186	830	26 716.4
경 상 북 도 Gyeongsang-bug-do	110 752	671	74 265.7	118 568	840	99 551.5	119 502	729	87 108.4
경 상 남 도 Gyeongsang-nam-do	29 419	544	16 012.4	40 138	879	35 283.1	74 816	925	69 192.7
제 주 도 Jeju-do	3 527	859	3 032.2	2 143	948	2 032.3	3 676	1 005	3 694.3



과 실 생 산 량  
Fruit Production



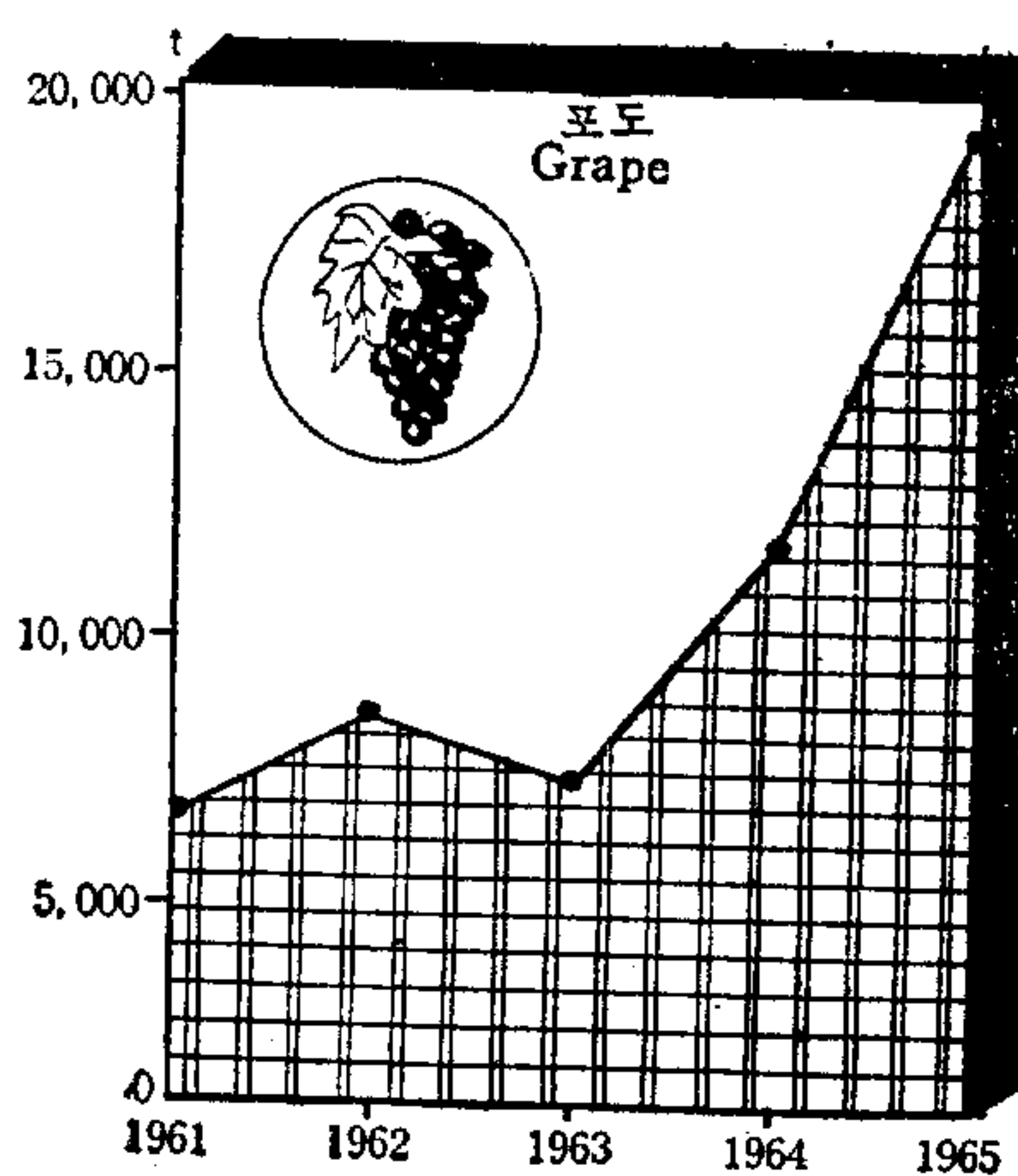
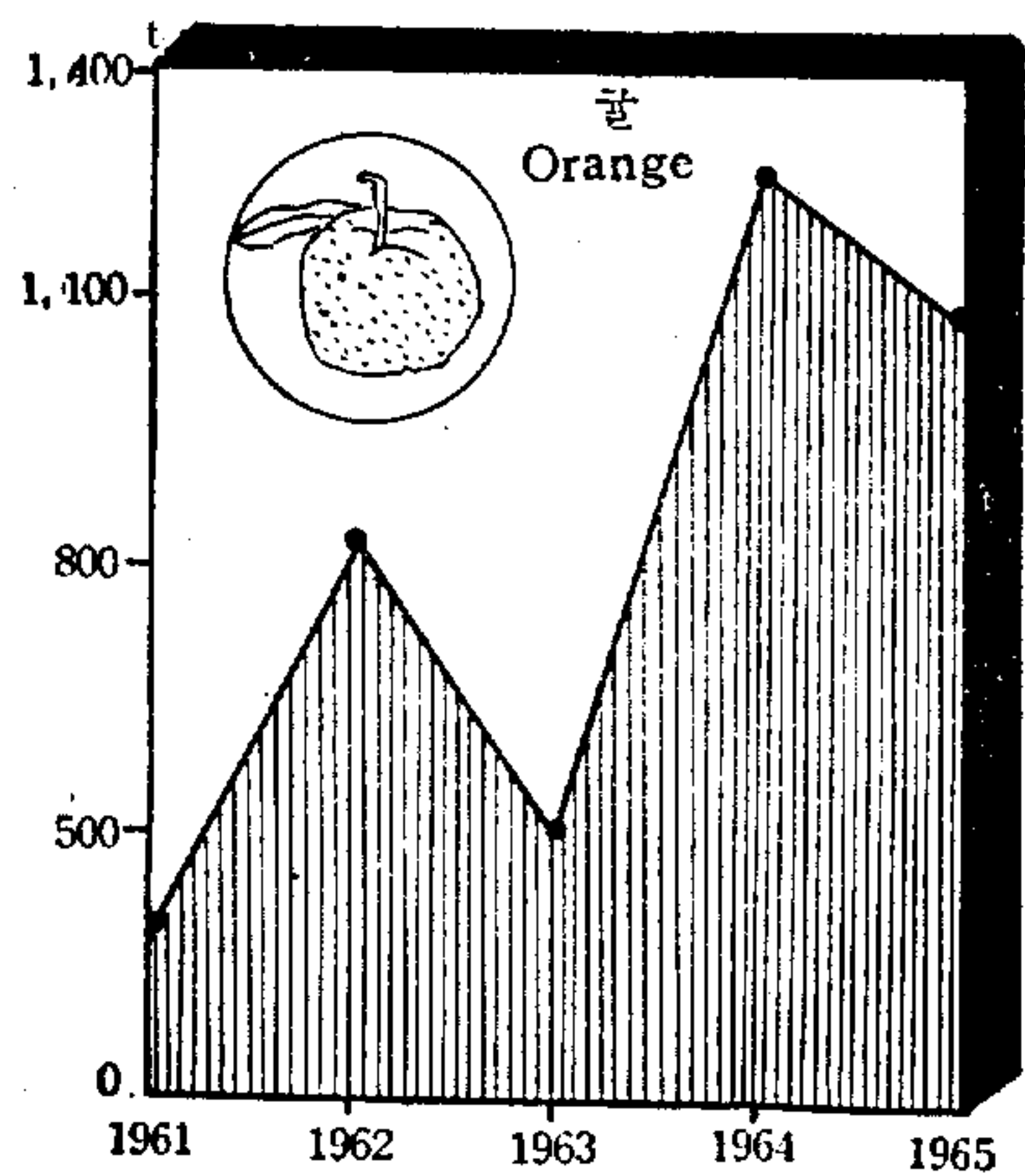
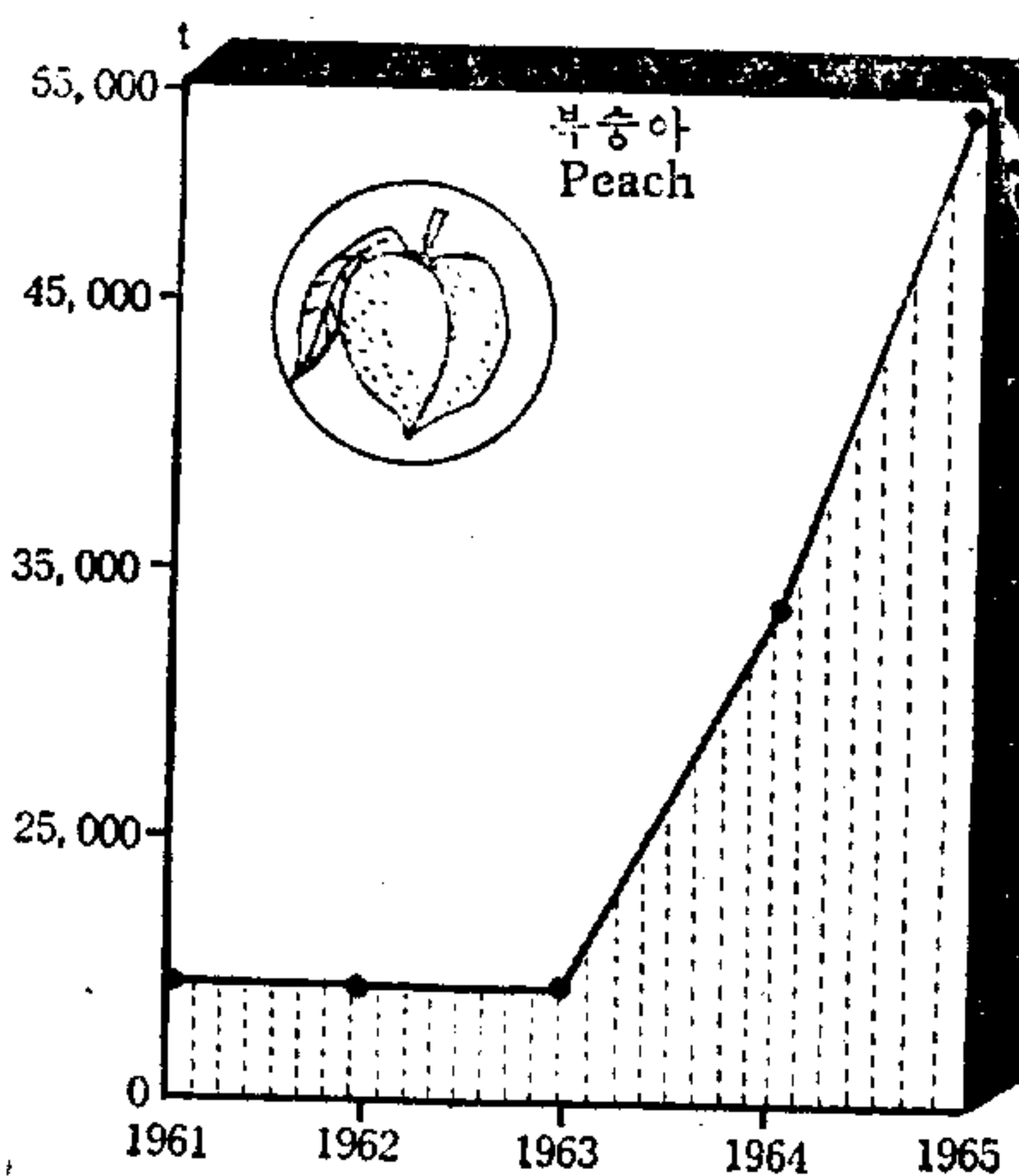
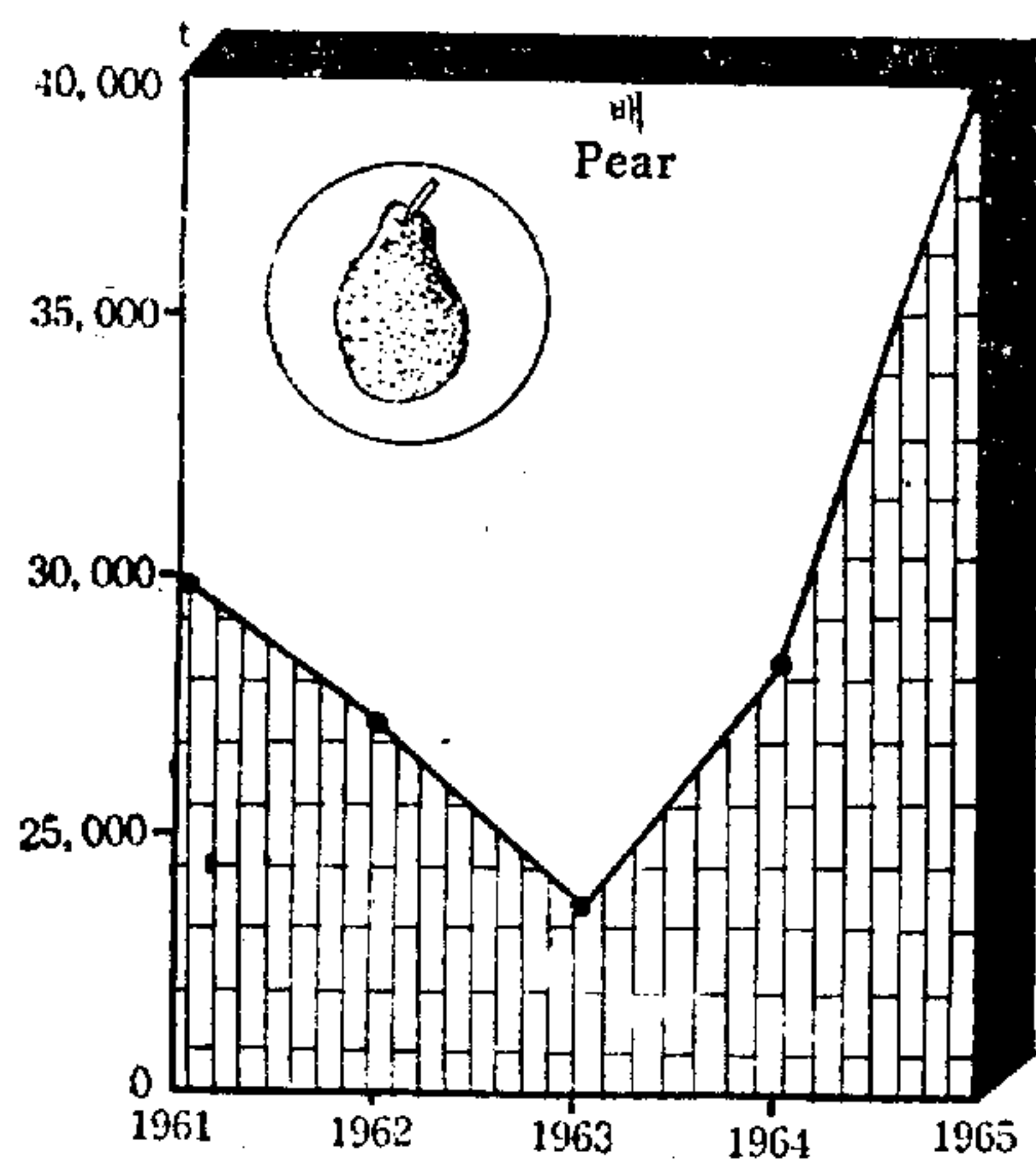
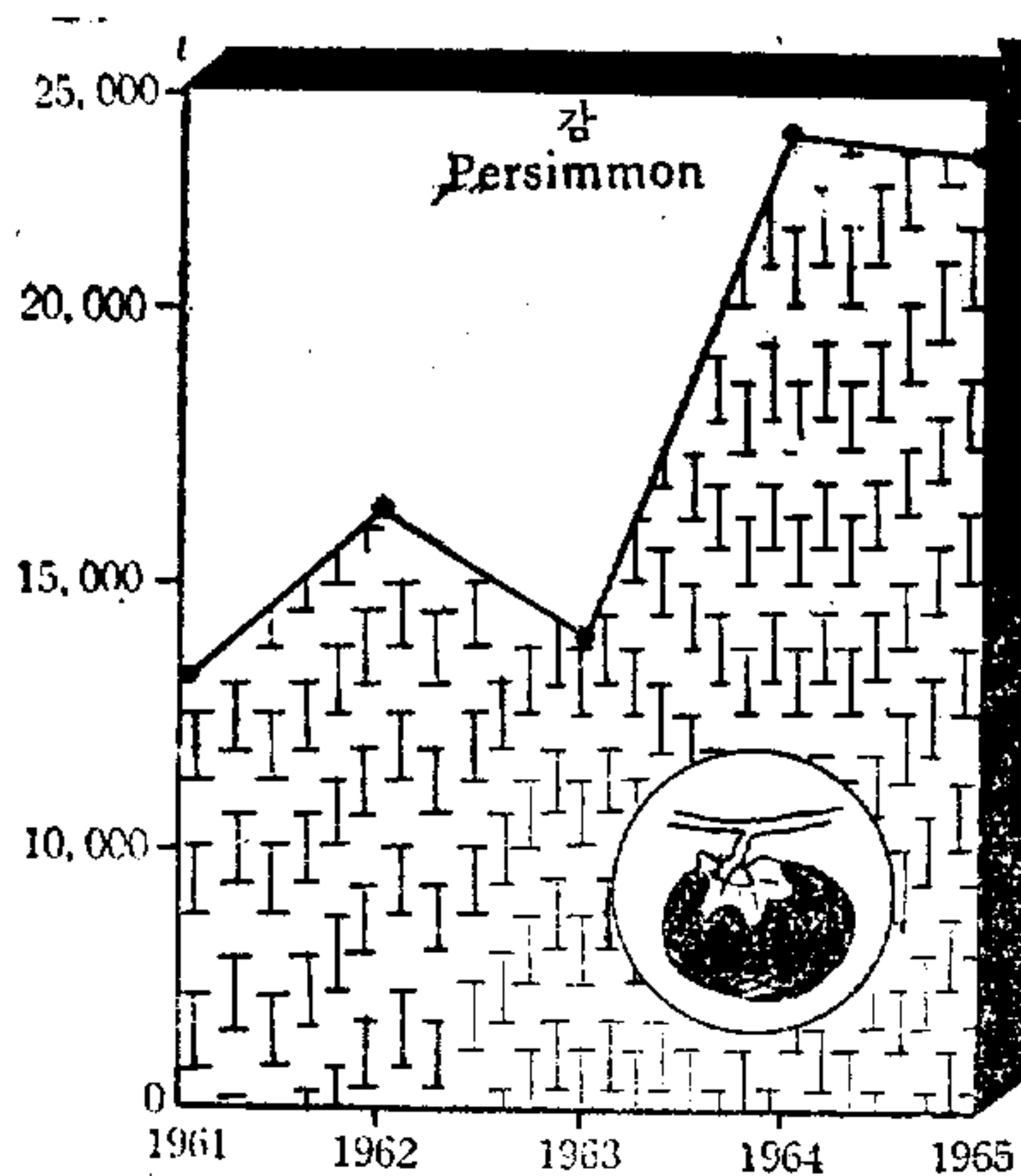
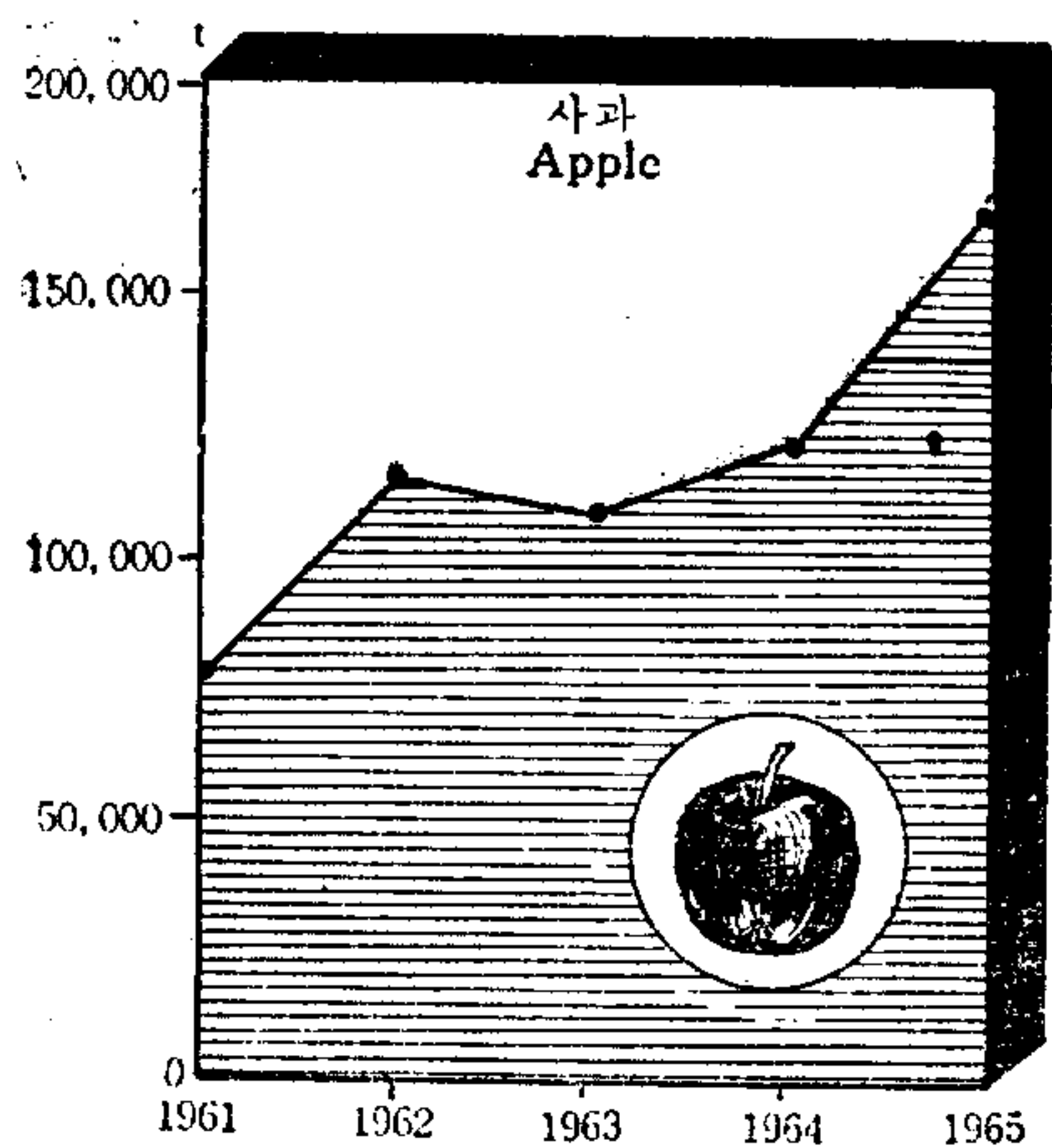



74. 황 색 엽 연 초  
The Price of Leaf

단위: 원 혹은 환

연 Year	별	단 위 량 Unit Per kg	특 등 Special grade	우 등 (YP) Excellent grade	1 등 1st grade	2 등 2nd grade	3 등 3rd grade	4 등 4th grade
1 9 4 9		1kg	—	630	550	470	400	330
1 9 5 0		"	—	950	830	700	600	500
1 9 5 1		"	—	5 000	4 300	3 700	3 100	2 500
1 9 5 2		"	16 000	14 000	12 000	10 000	8 000	6 000
1 9 5 3		"	240	200	170	140	110	80
1 9 5 4		"	300	250	210	170	130	94
1 9 5 5		"	660	550	450	360	280	200
1 9 5 6		"	950	800	660	520	390	270
1 9 5 7		"	—	—	950	800	680	570
1 9 5 8		"	—	—	950	800	680	570
1 9 5 9		"	—	—	950	800	680	570
1 9 6 0		"	—	—	1 100	960	830	710
1 9 6 1		"	—	—	1 300	1 130	970	820
1 9 6 2		"	—	—	146	128	110	96
1 9 6 3		"	—	—	184	162	140	122
1 9 6 4		"	—	280	248	216	186	156
1 9 6 5	FlueCuring	"	—	286	254	222	192	160
	Y.P	"	—	—	254	222	190	160
	Y.S.A	"	—	—	270	238	206	176
	Y.S.A(특선종)	"	—	—	252	220	188	158
	V.G.H.S	"	—	—	—	—	—	—

주: 1. 1952년도 이전과 1961~1965년도 계수는 원으로 되어있음  
2. 1953~1960 환으로 되어있음

75. 영 월 엽 연 초  
The Price of Leaf Tobacco

단위: 원 혹은 환

연 Year	별	단 위 량 Unit Per kg	우 등 Excellent grade	1 등 1st grade	2 등 2nd grade	3 등 3rd grade
1 9 4 9		1kg	630	550	470	400
1 6 5 0		"	950	830	700	600
1 9 5 1		"	4 400	3 800	3 200	2 600
1 9 5 2		"	12 500	10 000	8 000	6 000
1 9 5 3		"	180	150	120	90
1 9 5 4		"	230	180	140	100
1 9 5 5		"	480	380	300	220
1 9 5 6		"	670	530	400	280
1 9 5 7		"	—	670	530	400
1 9 5 8		"	—	670	530	400
1 9 5 9		"	—	700	550	400
1 9 6 0		"	—	800	650	500
1 9 6 1		"	—	900	710	540
1 9 6 2		"	—	100	82	62
1 9 6 3		"	—	138	112	84
1 9 6 4		"	—	210	176	138
1 9 6 5		"	—	—	—	—

주: 1. 1952년도 이전과 1961~1964는 원으로 되어있음  
2. 1953~1960는 환으로 되어있음  
3. 1964년도 향초가격도 본표와 같은

매 상 가 격 표 (화건)  
Tobacco for Flue Curing

Unit: Won or Hwan

5 등 5th grade	6 등 6th grade	7 등 7th grade	8 등 8th grade	9 등 9th grade	10 등 10th grade	등 외 Off grade	평균 가격 Average
260	200	100	—	—	—	10	400
400	300	150	—	—	—	20	600
1 900	1 300	700	—	—	—	100	3 000
4 000	3 000	—	—	—	—	1 000	9 000
50	30	—	—	—	—	10	130
60	30	—	—	—	—	10	156
130	70	—	—	—	—	20	342
180	90	—	—	—	—	20	485
470	370	270	180	90	—	20	485
470	370	270	180	90	—	20	485
470	370	270	180	90	—	20	485
600	500	400	300	200	100	20	533
670	540	420	310	210	110	20	613
80	64	50	36	22	12	2	69 <sup>69</sup>
102	84	62	44	30	14	4	88 <sup>39</sup>
124	88	54	28	—	—	6	130 <sup>11</sup>
128	90	56	30	—	—	6	—
128	90	56	30	—	—	6	—
144	—	—	—	—	—	—	—
126	90	54	28	—	—	6	—

Note: 1. Price to 1952, 1961~1965 is "Won"  
2. 1953~1960 is "Hwan"

매 상 가 격 표 (양건)  
for Yeong Wol (Sun curing)

Unit: Won or Hwan

4 등 4th grade	5 등 5th grade	6 등 6th grade	7 등 7th grade	등 외 Off grade	평균 가격 Average Price
330	260	200	100	10	400
500	400	300	150	20	600
2 000	1 500	1 000	500	100	2 500
4 000	2 500	—	—	1 000	7 500
60	30	—	—	10	110
64	30	—	—	10	130
140	60	—	—	20	280
170	80	—	—	20	378
280	170	80	—	20	378
280	170	80	—	20	378
300	200	100	—	20	400
370	240	120	—	20	420
380	250	130	—	20	483
44	30	14	—	2	54 <sup>82</sup>
62	42	18	—	4 <sup>60</sup>	75 <sup>62</sup>
102	68	30	—	6	126 <sup>44</sup>
—	—	—	—	—	—

Note: 1. Before 1952 and from 1961 to 1964 Prices shown "Won"  
2. After 1953~1960 shown "Hwan"  
3. Prices of Hyang Cho for 1964 are same as this Table.

76. 청주 엽연초 매상 가격표 (양건)

The Price of Leaf Tobacco for Cheongju (Sun Curing)

단위: 원 혹은 환

Unit: Won or Hwan

연 별 Year	단 위 량 Unit Per kg	1 등 1st grade	2 등 2nd grade	3 등 3rd grade	4 등 4th grade	5 등 5th grade	6 등 6th grade	7 등 7th grade	등 외 Off grade	평균가격 Average
1949	1kg	330	290	250	220	190	150	100	10	240
1950	"	500	440	380	320	260	200	150	20	345
1951	"	2 800	2 300	1 800	1 400	1 000	700	400	100	1 600
1952	"	7 500	5 500	4 000	3 000	2 000	—	—	1 000	4 800
1953	"	120	90	64	40	20	—	—	10	72
1954	"	150	110	80	50	30	—	—	10	90
1955	"	310	230	160	100	60	—	—	20	186
1956	"	420	310	230	150	80	—	—	20	251
1957	"	420	320	240	160	110	70	—	20	250
1958	"	420	320	240	160	110	70	—	20	251
1959	"	420	320	240	160	110	70	—	20	251
1960	"	480	400	330	260	200	140	90	20	288
1961	"	550	450	360	280	210	150	95	20	331
1962	"	62	52	42	32	24	18	10	2	37 <sup>57</sup>
1963	"	80	68	54	42	32	22	14	4 <sup>60</sup>	48 <sup>78</sup>
1964	"	120	98	78	58	40	26	—	6	76 <sup>13</sup>
1965	"	124	104	82	60	42	28	—	6	—

주: 1. 1952년도 이전과 1961~1965년도 제수는 원으로 되어있음  
2. 1953~1960 환으로 되어있음

Note: 1. Price to 1952, 1961~1965 is "Won"  
2. 1953~1960 is "Hwan"

78. 과 실 생  
Fruits

단위: 면적...정보  
수확량...kg

연 별 Year	총 수			사 과			배			재배면적 Cultivated Area
	재배면적 Cultivated Area	단 수 Yield Per Tanbo	수 확 량 Production	재배면적 Cultivated Area	단 수 Yield Per Tanbo	수 확 량 Production	재배면적 Cultivated Area	단 수 Yield Per Tanbo	수 확 량 Production	
1961	23 138.8	648	149 859.2	11 504.3	694	79 870.3	3 970.4	753	29 913.0	2 365.5
1962	23 166.7	843	195 290.9	11 570.8	1 019	117 904.5	3 742.4	728	27 247.0	2 598.3
1963	23 737.5	750	178 077.0	11 703.6	941	110 161.5	3 584.1	657	23 560.0	2 906.7
1964	28 582.4	800	228 684.3	12 838.4	971	124 693.3	3 803.8	746	28 364.4	4 004.0
1965	42 863.9	723	310 033.2	19 005.7	878	166 778.4	5 175.3	764	39 541.3	2 682.6
서울특별시	912.7	755	6 900.3	95.4	394	376.3	382.1	1 044	3 991.0	14.9
부산시	68.9	764	526.1	—	—	—	4.2	714	30.0	10.4
경기도	6 347.9	387	24 563.1	896.9	146	1 308.0	1 889.6	435	8 229.0	73.7
강원도	901.9	584	5 263.2	404.5	396	1 600.8	173.5	948	1 644.3	18.6
충청북도	3 042.9	469	14 262.0	1 888.0	444	8 387.0	178.3	637	1 135.0	177.7
충청남도	6 210.4	576	35 747.5	2 895.2	428	12 403.7	682.4	1 026	7 000.0	248.2
전라북도	2 955.9	513	15 159.2	432.4	434	1 877.2	319.5	677	2 162.0	404.1
전라남도	2 968.1	756	22 439.0	63.6	624	397.0	685.8	1 050	7 199.0	524.6
경상북도	15 656.3	988	154 622.7	12 020.6	1 143	137 433.4	209.0	651	1 360.0	606.7
경상남도	3 240.6	907	29 406.0	309.1	969	2 995.0	650.5	1 043	6 787.0	601.8
제주도	558.3	205	1 144.1	—	—	—	0.4	1 000	4.0	1.9

주: 1. 본표는 정원등에 소규모로 재배된것은 제외 되었음

77. 진야페레 엽연초 매상 가격표 (음건)  
The Price for Hatano, Burley (Air Curing)

단위: 원 혹은 환

unt:won or Hwon

연	별	단위 량	1 등	2 등	3 등	4 등	5 등	6 등	7 등	등 외	평균가
Year		unit per kg	1st grade	2nd grade	3rd grade	4th grade	5th grade	6th grade	7th grade	Off grade	Average
1949		1kg	—	—	—	—	—	—	—	—	—
1950		"	—	—	—	—	—	—	—	—	—
1951		"	—	—	—	—	—	—	—	—	—
1952		"	—	—	—	—	—	—	—	—	—
1953		"	—	—	—	—	—	—	—	—	—
1954		"	—	—	—	—	—	—	—	—	—
1955		"	—	—	—	—	—	—	—	—	—
1956		"	—	—	—	—	—	—	—	—	—
1957		"	—	—	—	—	—	—	—	—	—
1958		"	—	—	—	—	—	—	—	—	—
1959		"	550	450	350	260	180	130	—	20	350
1960		"	600	490	400	300	240	160	100	20	360
1961		"	670	550	440	350	260	180	110	20	403
1962		"	74	60	50	40	30	20	12	2	45 <sup>74</sup>
1963		"	80	68	54	42	32	22	14	4 <sup>80</sup>	48 <sup>7</sup>
1964		"	148	120	94	70	48	28	—	6	90 <sup>0</sup>
1965	태야종 Taya	"	124	104	82	60	42	28	—	6	—
	페레종 특선품 Burey	"	166	140	114	86	—	—	—	—	—
	페레종 일반품 Burey	"	150	124	98	74	52	30	—	6	—

주: 1964년은 페레종가격 만 조사됨(진야종은 54표 참조)

Note: Prices of Birley Surveyed only in 1964 (Hotans refe to 54 Table)

산 량 표

Production

Cultivated Area...Cheongbo  
Unit : Yield Per Tanbo...kg  
Production.....t

감 Persimmon		포도 Grape			복숭아 Peach			귤 Orange			기타 Other		
단 수 Yield Per Tanbo	수확량 Production	재배면적 Cultivated Area	단 수 Yield Per Tanbo	수확량 Production	재배면적 Cultivated Area	단 수 Yield Per Tanbo	수확량 Production	재배면적 Cultivated Area	단 수 Yield Per Tanbo	수확량 Production	재배면적 Cultivated Area	단 수 Yield Per Tanbo	수확량 Production
561	13 271.0	826.7	677	5 599.0	3 335.8	591	19 722.0	257.7	155	399.0	878.4	124	1 084.9
638	16 594.0	1 152.1	651	7 500.0	3 386.3	580	19 645.0	115.2	731	842.0	601.6	924	5 558.4
486	14 114.0	983.3	655	6 439.0	3 468.4	555	19 244.0	129.3	390	504.0	962.1	421	4 054.5
589	23 602.2	2 097.2	521	10 936.2	5 066.0	687	34 821.6	413.7	301	1 246.8	359.3	1 397	5 019.8
876	23 510.3	3 462.6	536	18 563.4	10 607.4	512	54 345.0	580.6	188	1 090.1	1 349.7	460	6 204.7
819	122.0	176.9	489	865.0	199.6	664	1 326.0	—	—	—	43.8	502	220.0
654	68.0	30.5	970	296.0	14.8	730	108.0	—	—	—	9.0	268	24.1
522	385.0	1 265.2	454	5 746.0	2 060.5	406	8 356.0	—	—	—	162.0	333	539.1
1 141	212.3	54.8	484	265.4	218.7	651	1 423.0	—	—	—	31.8	369	117.4
1 227	2 180.0	122.3	425	520.0	616.0	252	1 555.0	—	—	—	60.6	800	485.0
659	1 635.0	514.0	641	3 295.0	1 795.7	614	11 026.0	—	—	—	74.9	518	387.8
375	1 517.0	131.6	378	498.0	1 396.4	549	7 673.0	—	—	—	271.9	527	1 432.0
623	3 269.0	294.0	663	1 950.0	1 178.4	740	8 717.0	22.7	9	2.0	199.0	455	905.0
646	3 922.0	513.1	482	2 472.0	2 025.9	396	8 026.0	—	—	—	281.0	502	1 409.3
1 692	10 184.0	359.9	738	2 655.0	1 097.0	556	6 096.0	6.6	61	4.0	215.7	318	685.0
842	16.0	0.3	333	1.0	4.4	886	39.0	551.3	197	1 084.1	—	—	—

Note: 1. This table excluded fruits grown in Seoul garden.

79. 채 소 생  
Vegetable

면적...정보  
단위: 단 수...kg  
수확량...t

연 Year	별	총 Total			무 Radish		
		파종면적 Planted Area	단 수 Yield Per Tanbo	수확량 Production	파종면적 Planted Area	단 수 Yield Per Tanbo	수확량 Production
1961		171 941.7	718	1 234 801.9	35 507.4	1 295	459 702.0
1962		123 829.5	1 049	1 299 506.3	35 797.2	1 285	459 993.0
1963		120 836.3	983	1 187 316.2	34 903.6	1 197	417 716.0
1964		139 231.5	1 032	1 436 364.3	38 135.7	1 314	501 388.4
1965		150 673.3	1 046	1 576 004.8	41 578.5	1 411	586 743.4
서울특별시	Seoul Special City	6 023.0	1 673	100 818.0	1 725.5	2 213	38 182.6
부산시	Busan-si	591.1	1 807	10 683.6	120.9	2 351	2 842.9
경기도	Gyeonggi-do	24 475.3	965	236 242.0	6 682.2	1 264	84 473.0
강원도	Gangweon-do	7 976.7	1 204	96 001.0	2 484.8	1 685	41 877.8
충청북도	Chungcheong-bug-do	12 536.8	1 541	103 148.0	3 355.0	1 198	40 209.0
충청남도	Chungcheong-nam-do	21 246.2	762	161 802.3	3 795.9	1 307	49 601.7
전라북도	Jeonla-bug-do	13 151.1	1 093	143 711.0	3 532.9	1 462	51 649.3
전라남도	Jeonla-nam-do	21 491.0	1 254	269 460.5	8 066.3	1 743	140 612.7
경상북도	Gyeongsang-bug-do	20 038.7	996	199 618.2	4 162.2	1 305	54 322.6
경상남도	Gyeongsang-nam-do	21 582.4	1 054	227 488.9	7 384.8	1 052	77 702.1
제주도	Jeju-do	1 561.0	1 732	27 031.3	268.0	1 966	5 269.7

연 Year	별	양 Onion			마 Garlic		
		파종면적 Planted Area	단 수 Yield Per Tanbo	수확량 Production	파종면적 Planted Area	단 수 Yield Per Tanbo	수확량 Production
1961		2 419.5	1 144	27 676.0	7 465.7	438	32 608.0
1962		1 665.1	1 312	21 842.0	7 869.8	498	39 157.0
1963		1 125.2	1 315	14 793.0	7 520.9	486	36 556.0
1964		1 821.0	1 336	24 328.1	8 895.2	532	47 282.6
1965		2 720.6	1 560	42 446.0	8 790.1	508	44 681.1
서울특별시	Seoul Special City	—	—	—	41.7	524	218.4
부산시	Busan-si	3.4	1 273	43.3	6.1	451	27.5
경기도	Gyeonggi-do	26.1	801	209.3	1 311.5	495	6 485.2
강원도	Gangweon-do	3.0	983	29.5	636.4	438	2 788.0
충청북도	Chungcheong-bug-do	9.4	1 149	108.0	1 288.6	355	4 570.0
충청남도	Chungcheong-nam-do	323.2	852	2 756.2	1 386.8	388	5 388.5
전라북도	Jeonla-bug-do	249.6	1 476	3 685.1	863.7	580	5 009.2
전라남도	Jeonla-nam-do	948.2	1 596	15 142.0	1 336.7	605	8 098.0
경상북도	Gyeongsang-bug-do	266.0	1 270	3 377.9	1 184.9	553	6 558.8
경상남도	Gyeongsang-nam-do	580.3	1 939	11 254.2	576.5	635	3 661.1
제주도	Jeju-do	311.4	1 875	5 840.5	157.2	1 193	1 876.4

주: 1. 본표는 춘추파를 합한것임  
2. 본표는 15평이상을 재배하는 가구에 대하여 조사된 것임  
3. 수확량은 수확당시의 생채임



산 량 표 (1)  
Production

Planted Area.....Cheongbo  
Unit:Yield Per Tanbo.....kg  
Production.....t

배추 Chinese Cabbage			양배추 Cabbage			파 Welsh Onion		
파종면적 Planted Area	단수 Yield Per Tanbo	수확량 Production	파종면적 Planted Area	단수 Yield Per Tanbo	수확량 Production	파종면적 Planted Area	단수 Yield Per Tanbo	수확량 Production
32 410.0	1 199	388 555.3	1 043.9	1 797	18 756.0	1 647.7	1 011	16 652.0
34 187.6	1 253	428 416.7	904.9	2 563	23 195.0	2 168.8	1 007	21 849.0
32 861.4	1 118	367 445.0	943.9	1 835	17 318.0	2 345.3	945	22 174.0
35 509.3	1 266	449 598.7	1 057.6	1 746	18 462.1	3 621.1	927	33 557.5
39 039.4	1 230	480 067.9	1 517.1	1 812	27 493.6	3 546.0	998	35 402.2
1 655.3	1 982	32 804.0	237.8	2 353	5 596.4	192.4	933	1 794.5
200.6	1 874	3 758.6	59.5	3 108	1 849.4	19.0	1 179	224.1
6 657.7	1 306	86 963.7	121.9	1 806	2 201.6	735.5	945	6 952.4
2 274.8	146.6	33 362.5	101.4	1 354	1 373.0	227.3	1 052	2 391.2
3 367.8	1 201	40 455.0	35.7	1 381	493.0	229.5	896	2 056.0
5 653.0	904	51 104.4	177.3	1 249	2 215.5	605.8	1 027	6 222.7
3 158.2	1 426	45 029.2	17.7	1 753	310.3	295.3	1 250	3 690.2
5 634.6	1 146	64 557.8	70.5	1 792	1 264.0	405.6	783	3 176.0
4 964.3	1 266	62 864.9	201.4	1 211	2 440.4	480.8	851	4 092.3
5 041.6	1 032	52 008.8	407.2	1 901	7 744.8	333.2	1 370	4 565.4
431.5	1 659	7 159.0	86.7	2 312	2 005.2	21.6	1 099	237.4
오이 Cucumber			호박 Pumpkin			참외 Sweet Melon		
파종면적 Planted Area	단수 Yield Per Tanbo	수확량 Production	파종면적 Planted Area	단수 Yield Per Tanbo	수확량 Production	파종면적 Planted Area	단수 Yield Per Tanbo	수확량 Production
2 784.1	899	25 024.0	2 851.6	1 043	29 753.0	4 095.8	907	37 137.0
3 195.4	904	28 897.0	6 244.6	1 110	69 335.4	4 393.8	928	40 769.0
3 358.9	935	31 407.0	6 453.3	1 632	105 348.0	4 690.4	827	38 804.0
4 011.9	973	39 045.5	9 434.0	1 187	111 985.7	5 820.9	849	49 438.1
4 639.9	852	39 512.3	7 739.0	1 094	84 644.8	6 042.4	882	53 273.8
503.5	1 172	5 901.7	259.1	903	2 338.7	300.2	1 481	4 445.9
21.5	1 043	224.4	17.9	1 379	247.0	7.2	1 251	90.0
1 579.2	708	11 184.4	1 014.1	806	8 172.4	1 633.7	721	11 792.1
198.8	705	1 401.6	460.0	1 173	5 398.3	131.0	765	1 001.6
175.5	865	1 518.0	243.7	920	2 242.0	333.1	817	2 723.0
807.3	721	5 822.5	890.5	916	8 158.6	1 217.4	814	9 910.7
250.0	1 008	2 518.7	621.6	1 108	6 886.3	460.1	972	4 471.6
208.8	1 078	2 252.0	1 054.9	1 064	11 233.0	264.2	913	2 414.0
306.8	925	2 839.9	2 326.6	1 065	24 793.9	581.2	824	4 787.3
542.0	928	5 033.1	817.0	1 799	14 704.4	1 058.6	1 040	11 009.5
46.5	1 754	816.0	33.6	1 399	470.2	55.7	1 128	628.1

Note: 1. This table includes vegetables sowed in Spring and Fall.  
2. Surveyed Only those who are operating the land over 15 pyung.  
3. Production shown in this table is fresh vegetable at the harvest time.

79. 채 소 생  
Vegetable

계 속		수 박			가 지		
연 별	Year	Water melon			Egg plant		
		파 중 면 적 Planted Area	단 수 Yield Per Tanbo	수 확 량 Production	파 중 면 적 Planted Area	단 수 Yield Per Tanbo	수 확 량 Production
	1 9 6 1	2 351.7	1 096	25 764.0	1 071.8	989	9 638.0
	1 9 6 2	2 441.2	1 309	31 955.0	1 073.0	888	9 529.0
	1 9 6 3	2 676.1	1 205	32 247.0	1 171.3	862	10 093.0
	1 9 6 4	3 836.2	1 213	46 521.5	1 732.1	989	17 136.6
	1 9 6 5	4 904.3	1 176	57 698.4	4 217.1	470	19 810.9
서울특별시	Seoul Special City	94.5	982	937.2	174.4	1 814	3 163.7
부산시	Busan-si	11.1	1 480	164.3	7.1	829	58.8
경기도	Gyeonggi-do	506.2	1 043	5 280.1	272.0	760	2 068.1
강원도	Gangweon-do	48.5	1 383	671.0	40.8	2 957	1 206.7
충청북도	Chungcheong-bug-do	116.1	1 178	1 368.0	91.8	540	496.0
충청남도	Chungcheong-nam-do	677.4	975	6 610.0	2 506.0	828	2 076.3
전라북도	Jeonla-bug-do	262.8	1 620	4 256.3	189.5	1 016	1 924.9
전라남도	Jeonla-nam-do	358.9	1 228	4 409.0	233.3	1 212	2 828.0
경상북도	Gyeongsang-bug-do	1 139.7	1 242	14 155.1	243.9	822	2 006.0
경상남도	Gyeongsang-nam-do	1 603.9	1 118	17 937.7	454.2	864	3 928.7
제주도	Jeju-do	85.2	2 241	1 909.7	4.1	1 309	53.7

계 속		시 금 치			우 영		
연 별	Year	Spinach			Eurbock		
		파 중 면 적 Planted Area	단 수 Yield Per Tanbo	수 확 량 Production	파 중 면 적 Planted Area	단 수 Yield Per Tanbo	수 확 량 Production
	1 9 6 1	1 080.7	779	8 413.0	61.1	773	472.0
	1 9 6 2	1 147.2	804	9 224.0	92.1	678	625.0
	1 9 6 3	981.8	756	7 410.0	46.9	719	337.0
	1 9 6 4	383.0	878	3 360.9	33.6	615	206.6
	1 9 6 5	903.3	872	7 881.0	80.3	1 051	843.9
서울특별시	Seoul Special City	124.8	905	1 129.0	—	—	—
부산시	Busan-si	62.5	959	599.8	—	—	—
경기도	Gyeonggi-do	2.0	580	11.6	—	—	—
강원도	Gangweon-do	10.9	655	71.4	—	—	—
충청북도	Chungcheong-bug-do	—	—	—	—	—	—
충청남도	Chungcheong-nam-do	155.6	715	1 113.1	—	—	—
전라북도	Jeonla-bug-do	166.7	849	1 415.9	0.9	533	4.8
전라남도	Jeonla-nam-do	155.9	813	1 268.0	13.1	694	91.0
경상북도	Gyeongsang-bug-do	174.0	1 059	1 840.3	46.6	918	428.0
경상남도	Gyeongsang-nam-do	49.6	842	417.9	19.7	1 625	320.1
제주도	Jeju-do	1.3	1 076	14.0	—	—	—

산 량 표 (2)  
Production

Continued

도			고 추			미 나 리		
Tomato			Red pepper			Parsley		
파종면적 Planted Area	단 수 Yield Per Tanbo	수 확 량 Production	파종면적 Planted Area	단 수 Yield Per Tanbo	수 확 량 Production	파종면적 Planted Area	단 수 Yield Per Tanbo	수 확 량 Production
1 103.8	1 098	12 120.0	14 854.6	250	37 118.0	512.4	1 245	6 378.0
1 067.4	1 228	13 099.0	16 461.6	212	34 960.0	541.3	1 286	6 957.0
1 174.5	1 092	12 830.0	16 083.4	210	33 805.0	396.2	1 233	4 885.0
1 530.6	1 259	19 269.2	19 407.1	241	46 785.5	262.3	1 310	3 435.5
2 326.2	1 066	24 803.9	19 579.1	237	46 316.1	541.2	1 133	6 133.2
213.5	848	1 810.9	274.5	230	630.2	11.6	1 316	152.6
9.4	1 188	111.7	22.8	210	47.9	12.9	2 301	296.9
363.1	943	3 425.1	3 302.1	167	5 532.5	—	—	—
70.7	1.228	868.2	1 160.3	260	3 018.6	—	—	—
104.6	1 124	1 176.0	3 061.0	157	4 809.0	—	—	—
206.4	1 023	2 112.7	2 604.7	203	5 302.9	72.3	1 266	916.0
125.5	1 173	1 471.7	2 286.4	313	7 146.1	135.1	1 341	1 812.3
257.2	1 334	3 431.0	2 051.3	260	5 338.0	73.9	1 362	1 007.0
226.6	1 197	2 712.7	3 381.1	264	8 920.7	194.7	731	1 423.7
717.7	977	7 012.7	1 408.4	390	5 491.8	40.7	1 289	524.7
31.5	2 130	671.2	26.5	296	78.4	—	—	—
토 란			당 근			기 타		
Taro			Carrot			Other Vegetables		
파종면적 Planted Area	단 수 Yield Per Tanbo	수 확 량 Production	파종면적 Planted Area	단 수 Yield Per Tanbo	수 확 량 Production	파종면적 Planted Area	단 수 Yield Per Tanbo	수 확 량 Production
106.6	776	828.0	5.4	555	30.0	60 567.9	1 621	98 177.6
103.1	678	700.0	—	—	—	4 475.4	1 318	59 003.2
96.6	723	698.0	—	—	—	4 006.6	835	33 450.2
37.6	563	211.7	—	—	—	3 702.3	657	24 350.1
85.7	721	617.9	194.3	773	1 501.9	2 228.8	826	16 132.5
1.5	149	2.2	53.0	543	287.7	159.7	891	1 422.3
—	—	—	5.2	1 134	59.0	4.0	950	38.0
—	—	—	23.5	919	216.0	244.5	521	1 274.5
—	—	—	4.2	283	11.9	123.8	428	529.7
—	—	—	—	—	—	125.0	740	925.0
—	—	—	27.4	643	176.3	139.2	1 662	2 314.2
21.6	685	148.1	14.6	769	112.3	498.9	434	2 168.7
32.3	715	234.0	45.5	1 132	515.0	279.8	568	1 590.0
18.8	733	137.9	—	—	—	139.1	1 377	1 915.8
11.5	832	95.7	20.7	588	121.9	514.8	768	3 954.3
—	—	—	0.2	900	1.8	—	—	—

80. 특 용 작 물  
Special Crops

면적.....정보  
단위: 단 수.....kg  
수확량.....t

연	별	총			목			삼		
		면적	단 수	수확량	면적	단 수	수확량	면적	단 수	수확량
Year		Planted Area	Yield Per Tanbo	Production	Planted Area	Yield Per Tanbo	Production	Planted Area	Yield Per Tanbo	Production
1 9 6 1		81 601.7	57	46 657.8	48 534.0	57	27 856.0	7 185.1	79	5 659.0
1 9 6 2		102 684.5	40	41 166.9	52 724.6	33	17 641.4	7 070.1	79	5 566.6
1 9 6 3		66 131.9	49	32 530.9	25 331.3	47	11 975.7	6 640.8	78	5 179.2
1 9 6 4		64 603.9	60	38 755.2	23 169.5	55	12 723.0	6 042.4	82	4 925.8
1 9 6 5		60 895.8	67	40 748.5	19 224.1	62	11 816.9	5 677.0	98	5 575.5
서울특별시	Seoul Special City	137.3	41	56.7	15.5	47	7.3	—	—	—
부산시	Busan-si	13.9	138	19.2	—	—	—	—	—	—
경기도	Gyeonggi-do	5 632.2	42	2 349.0	1 084.0	39	427.4	17.9	81	14.5
강원도	Gangweon-do	3 007.3	44	1 317.7	483.1	24	117.6	355.9	90	319.2
충청북도	Chungcheong-bug-do	4 542.5	51	2 338.0	1 152.0	59	680.8	133.1	80	106.5
충청남도	Chungcheong-nam-do	7 455.7	55	4 098.9	1 159.0	55	627.1	331.0	56	185.0
전라북도	Jeolla-bug-do	6 245.1	67	4 195.9	1 887.0	65	1 233.7	1 082.7	92	993.0
전라남도	Jeolla-nam-do	13 535.1	77	10 377.8	7 440.9	69	5 159.0	1 184.8	91	1 075.0
경상북도	Gyeongsang-bug-do	9 296.7	59	5 486.6	3 613.1	54	1 959.1	1 390.0	87	1 209.7
경상남도	Gyeongsang-nam-do	5 910.7	105	4 635.9	2 262.0	69	1 558.8	1 181.6	142	1 672.6
제주도	Jeju-do	5 119.3	84	5 872.8	127.5	36	46.1	—	—	—

연	별	죽		인			수			참
		면적	단 수	면적	단 수	수확량	면적	단 수	수확량	
Year		Planted Area	Yield Per Tanbo	Planted Area	Yield Per Tanbo	Production	Planted Area	Yield Per Tanbo	Production	Planted Area
1 9 6 1		—	—	—	—	—	—	—	—	7 245.4
1 9 6 2		—	—	—	—	—	—	—	—	8 057.3
1 9 6 3		—	—	35.4	938	332.0	229.6	27	62.1	7 681.7
1 9 6 4		375	12.0	68.7	520	357.5	275.4	96	263.3	9 163.1
1 9 6 5		463	12.0	84.4	948	801.0	162.3	13	20.3	10 318.0
서울특별시	Seoul Special City	—	—	—	—	—	—	—	—	62.9
부산시	Busan-si	—	—	—	—	—	0.3	67	0.2	4.7
경기도	Gyeonggi-do	—	—	—	—	—	1.0	20	0.2	2 222.1
강원도	Gangweon-do	—	—	—	—	—	3.3	39	1.3	683.8
충청북도	Chungcheong-bug-do	—	—	—	—	—	21.1	15	3.3	1 424.3
충청남도	Chungcheong-nam-do	—	—	—	—	—	36.6	16	5.8	1 583.4
전라북도	Jeolla-bug-do	—	—	—	—	—	—	—	—	645.4
전라남도	Jeolla-nam-do	—	—	83.5	956	799.0	23.0	19	4.4	1 100.9
경상북도	Gyeongsang-bug-do	—	—	0.9	222	2.0	64.0	4	3.0	1 396.4
경상남도	Gyeongsang-nam-do	—	—	—	—	—	13.0	16	2.1	1 096.4
제주도	Jeju-do	463	12.0	—	—	—	—	—	—	97.7

주: 1. 작물에 간작된 특용작물도 포함되어 있음  
 2. 본표의 수확량에 있어서 목화는 실면을 삼 모시 협죽도는 조피를 아마는 건조경을 왕골 인초는 엽경건조량을 신서란차는 생엽량을 제충국 흙뜨는 전화를 각기 표시한 것임  
 3. 수세미 1개를 20g로 환산함  
 4. 박하는 원유량으로 환산함

생 산 량 표 (1)  
Production

Planted Area...Cheongbo  
Unit:Yield Per Tanbo...kg  
Production.....t

모 시			아 마			왕 골			신 서 란			협
Ramie			Flax			Black Rush			New Zealand Hemp			Sweed
파종면적 Planted Area	단 수 Yield Per Tanbo	수확량 Production	파종면적 Planted Area	단 수 Yield Per Tanbo	수확량 Production	파종면적 Planted Area	단 수 Yield Per Tanbo	수확량 Production	파종면적 Planted Area	단 수 Yield Per Tanbo	수확량 Production	파종면적 Planted Area
1 330.0	53	700.0	293.2	91	265.5	2 099.6	82	1 721.2	31.2	1 565	488.0	—
1 442.0	59	847.9	721.4	65	467.3	2 367.9	69	1 645.5	39.9	955	381.0	—
1 526.7	65	992.0	658.4	64	424.5	2 624.9	78	2 036.3	56.0	2 700	1 512.0	—
1 561.1	55	865.9	566.8	85	481.3	2 797.8	97	2 721.5	44.7	2 537	1 134.0	3.2
<b>3 162.5</b>	<b>55</b>	<b>1 725.0</b>	<b>835.5</b>	<b>89</b>	<b>745.2</b>	<b>1 311.7</b>	<b>166</b>	<b>2 175.5</b>	<b>63.2</b>	<b>2 603</b>	<b>1 645.0</b>	<b>2.6</b>
—	—	—	—	—	—	—	—	—	—	—	—	—
—	—	—	—	—	—	—	—	—	—	—	—	—
—	—	—	—	—	—	105.6	176	185.9	—	—	—	—
—	—	—	198.9	80	158.3	54.4	125	68.2	—	—	—	—
0.5	80	0.4	3.5	211	7.4	148.6	148	220.1	—	—	—	—
1 838.8	54	986.1	404.9	88	354.5	212.4	155	328.6	—	—	—	—
437.6	54	237.8	210.3	131	211.4	95.7	200	191.4	—	—	—	—
644.7	57	367.1	—	—	—	133.5	161	215.2	—	—	—	—
109.2	11	12.2	17.9	76	13.6	424.3	168	711.2	—	—	—	—
131.7	92	121.4	—	—	—	137.2	186	254.9	—	—	—	—
—	—	—	—	—	—	—	—	—	63.2	2.603	1 645.0	2.6

깨		들 깨			유 채			해 바 라 기			아 주 까 리		
Sesame		Perilla frutescens			Rape			Sun flower			Caster bean		
단 수 Yield Per Tanbo	수확량 Production	파종면적 Planted Area	단 수 Yield Per Tanbo	수확량 Production	파종면적 Planted Area	단 수 Yield Per Tanbo	수확량 Production	파종면적 Planted Area	단 수 Yield Per Tanbo	수확량 Production	파종면적 Planted Area	단 수 Yield Per Tanbo	수확량 Production
39	2 832.0	6 381.4	38	2 443.0	1 773.9	71	1 261.6	—	—	—	2 494.6	41	1 023.0
38	3 063.0	7 061.9	40	2 830.0	9 240.3	57	5 309.1	—	—	—	5 761.2	43	2 463.0
39	2 971.0	6 699.7	35	2 323.0	5 720.1	32	1 814.2	2.5	36	0.9	7 630.7	34	2 603.0
42	3 818.0	7 648.7	41	3 142.0	7 087.8	73	5 153.0	225.4	75	169.1	5 572.2	51	2 823.0
40	4 164.0	8 294.7	42	3 521.0	6 858.3	88	6 021.3	80.6	31	25.0	4 301.3	55	2 362.0
39	25.0	54.5	38	21.0	—	—	—	—	—	—	3.9	77	3.0
191	9.0	4.1	146	6.0	—	—	—	—	—	—	4.4	69	3.0
38	849.0	2 068.5	38	802.0	—	—	—	25.4	12	3.0	107.7	61	67.0
33	226.0	1 047.2	36	382.0	—	—	—	—	—	—	93.8	44	42.0
41	586.0	1 481.4	43	633.0	—	—	—	5.7	52	3.0	171.7	55	94.0
40	645.0	1 382.4	49	684.0	99.6	82	81.7	40.9	32	13.0	360.2	50	181.0
45	288.0	633.6	50	318.0	334.4	86	287.6	—	—	—	918.4	47	435.0
47	518.0	440.9	51	224.0	1 610.3	94	1 521.0	—	—	—	735.3	60	448.0
39	539.0	658.0	35	225.0	1.3	53	7.0	1.7	118	2.0	1 352.9	54	728.0
39	428.0	507.8	42	217.0	19.3	83	16.0	6.9	58	4.0	553.0	65	361.0
52	51.0	16.3	55	9.0	4 793.4	86	4 108.0	—	—	—	—	—	—

Note: 1. Contins special crops which enter-cropped with other crops.  
 2. In the Production above, cotton is with out shell,hemp and ramie sweet scented oleander are lough, flax is dried stem, black rush and matrush are dried quantity of leaf and stem, new-zealand hemp and tea are living leaf weight, and Pyrethrum flower and hop are dried flower.  
 3. Loofah is each 1 : 20g(each)

80. 특 용 작 물 생 산 량 표 (2)  
Special Crops Production

계 속

Continued

연 Year	별	박 Peppermint			하 Tea		
		파종면적 Planted Area	단 수 Yield Per Tanbo	수 확 량 Production	파종면적 Planted Area	단 수 Yield Per Tanbo	수 확 량 Production
1 9 6 1		4 159.7	57	2 386.0	—	—	—
1 9 6 2		8 134.0	11	869.1	—	—	—
1 9 6 3		1 192.0	19	224.0	35.0	179	63.0
1 9 6 4		260.0	22	56.5	40.0	254	102.0
1 9 6 5		190.2	11	21.7	153.2	20	31.0
서울특별시	Seoul Special City	—	—	—	—	—	—
부산시	Busan-si	—	—	—	—	—	—
경기도	Gyeonggi-do	—	—	—	—	—	—
강원도	Gangweon-do	3.7	30	1.1	—	—	—
충청북도	Chungcheong-bug-do	0.6	583	3.5	—	—	—
충청남도	Chungcheong-nam-do	2.1	149	3.1	—	—	—
전라북도	Jeolla-bug-do	—	—	—	—	—	—
전라남도	Jeolla-nam-do	0.5	20	0.1	115.0	13	15.0
경상북도	Gyeonhsang-bug-do	181.5	8	13.8	38.2	42	16.0
경상남도	Gyeongsang-nam-do	1.8	6	0.1	—	—	—
제주도	Jeju-do	—	—	—	—	—	—

연 Year	별	홉 Hop			제 Dyrethrum flower			기 Others		
		파종면적 Planted Area	단 수 Yield Per Tanbo	수 확 량 Production	파종면적 Planted Area	단 수 Yield Per Tanbo	수 확 량 Production	파종면적 Planted Area	단 수 Yield Per Tanbo	수 확 량 Production
1 9 6 1		30.5	48	1.5	43.1	49	21.0	—	—	—
1 9 6 2		33.2	19	64.0	30.7	63	19.0	—	—	—
1 9 6 3		57.1	23	13.0	10.0	50	5.0	—	—	—
1 9 6 4		69.7	7	4.0	7.4	45	3.3	—	—	—
1 9 6 5		90.2	2	2.0	18.6	9	1.7	67.4	123	82.4
서울특별시	Seoul Special City	—	—	—	—	—	—	0.5	80	0.4
부산시	Busan-si	—	—	—	—	—	—	0.4	250	1.0
경기도	Gyeonggi-do	—	—	—	—	—	—	—	—	—
강원도	Gangweon-do	83.2	2	2.0	—	—	—	—	—	—
충청북도	Chungcheong-bug-do	—	—	—	—	—	—	—	—	—
충청남도	Chungcheong-nam-do	—	—	—	—	—	—	4.4	90	4.0
전라북도	Jeolla-bug-do	—	—	—	—	—	—	—	—	—
전라남도	Jeolla-nam-do	—	—	—	—	—	—	21.8	147	32.0
경상북도	Gyeongsang-bug-do	7.0	—	—	—	—	—	40.3	112	45.0
경상남도	Gyeongsang-nam-do	—	—	—	—	—	—	—	—	—
제주도	Jeju-do	—	—	—	18.6	9	1.7	—	—	—

# 축잠 및 임야

LIVESTOCK,  
SERICULTURE AND FOREST

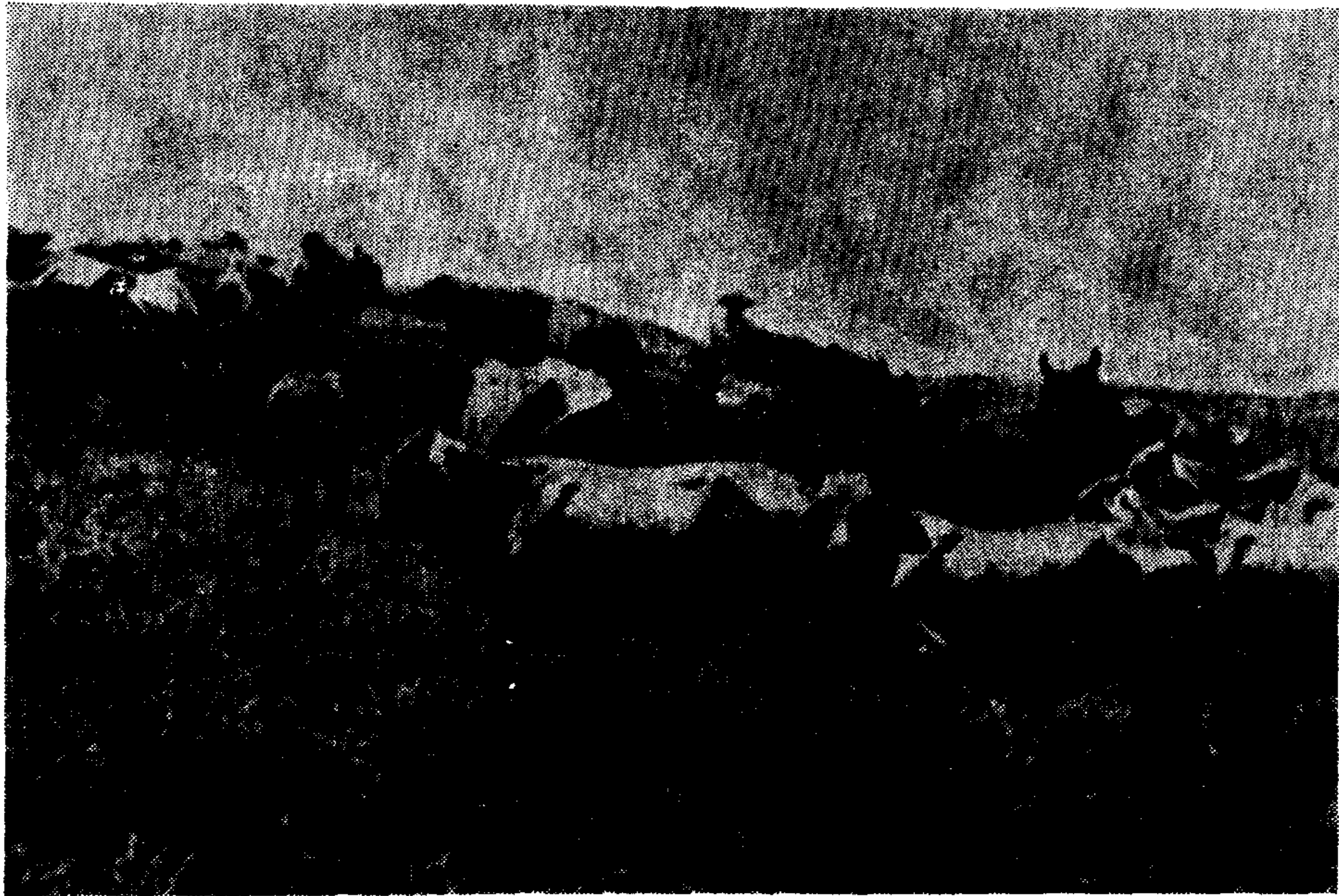

가 축 사 양 두 수  
Number of Livestocks

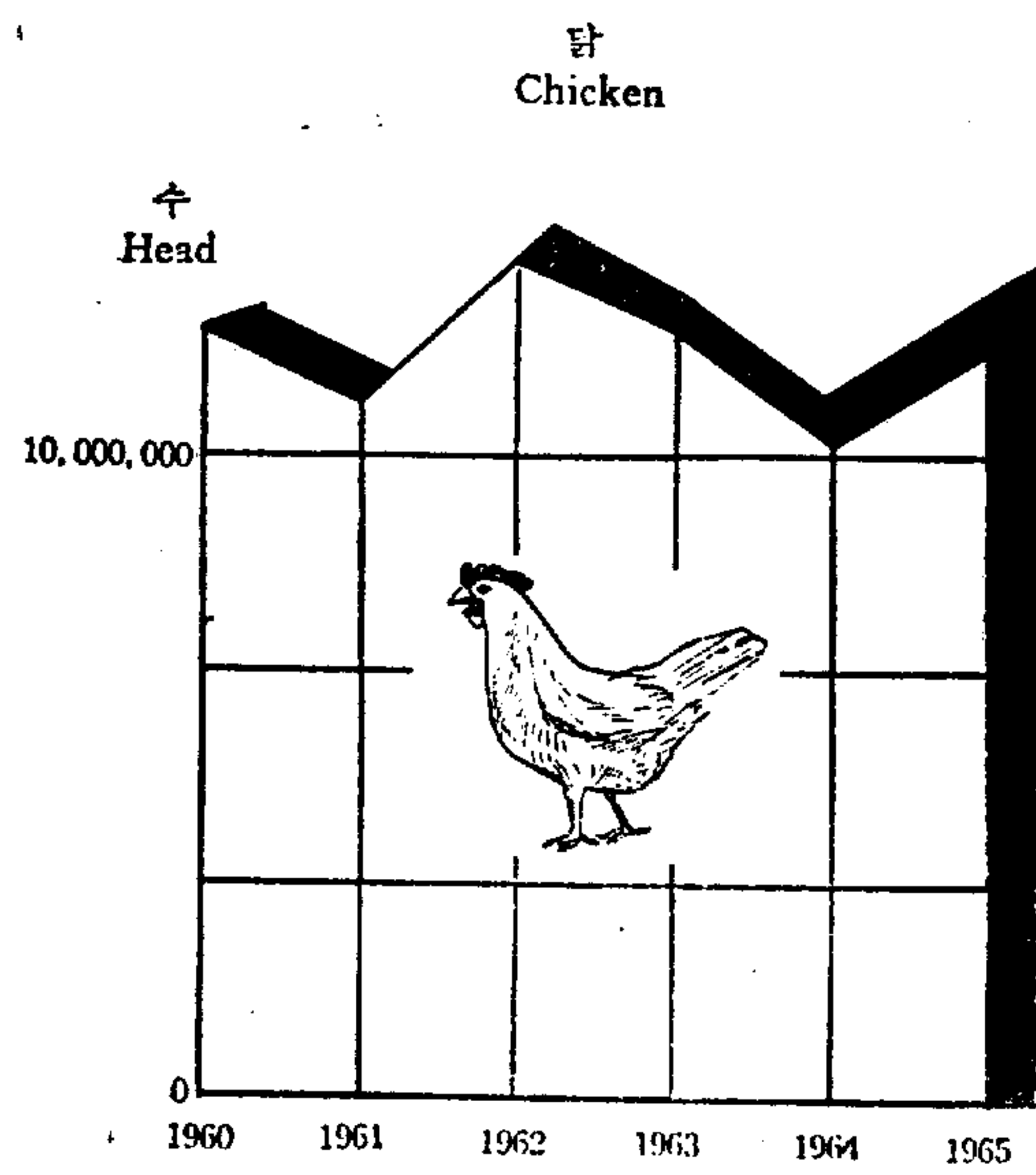
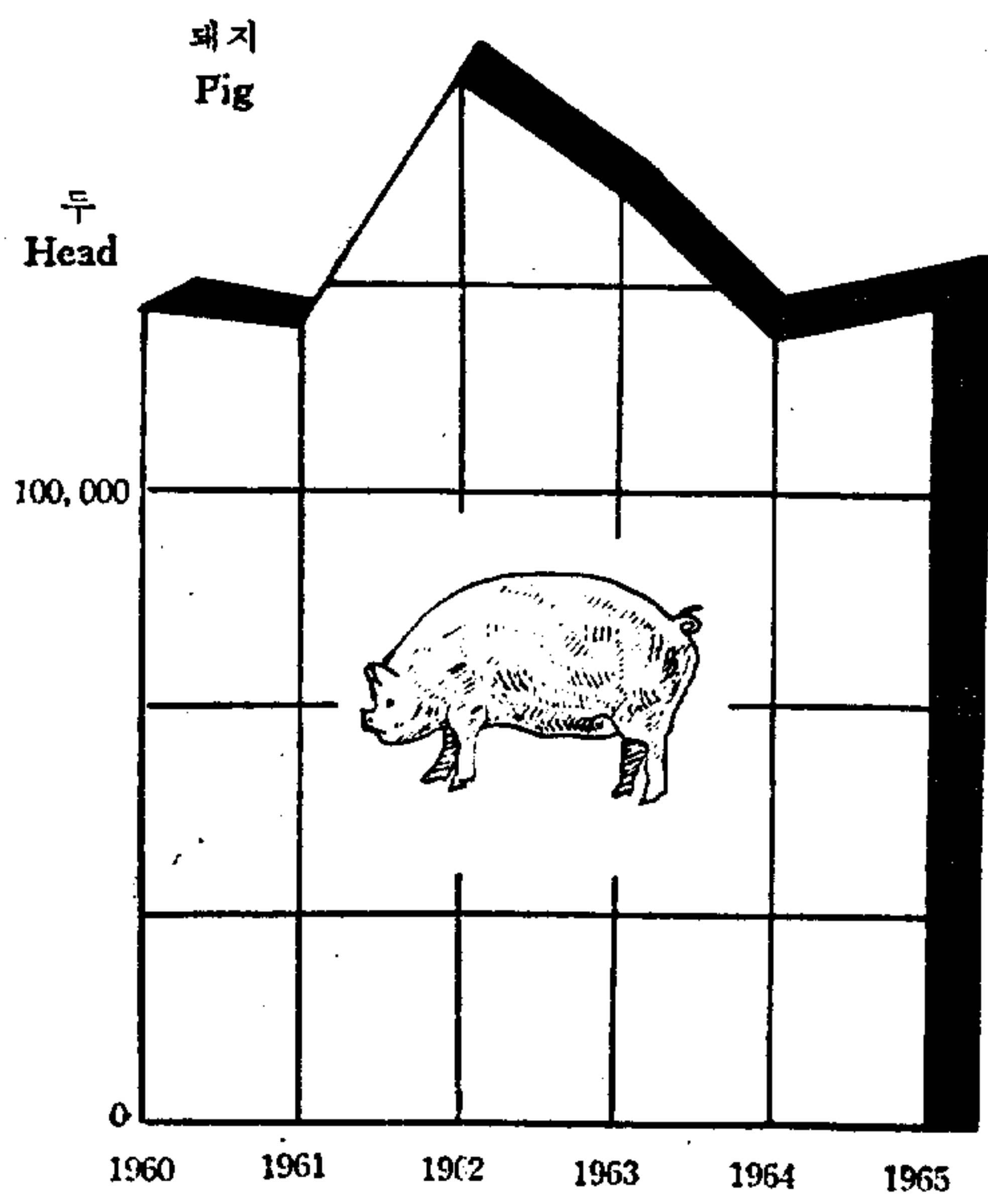
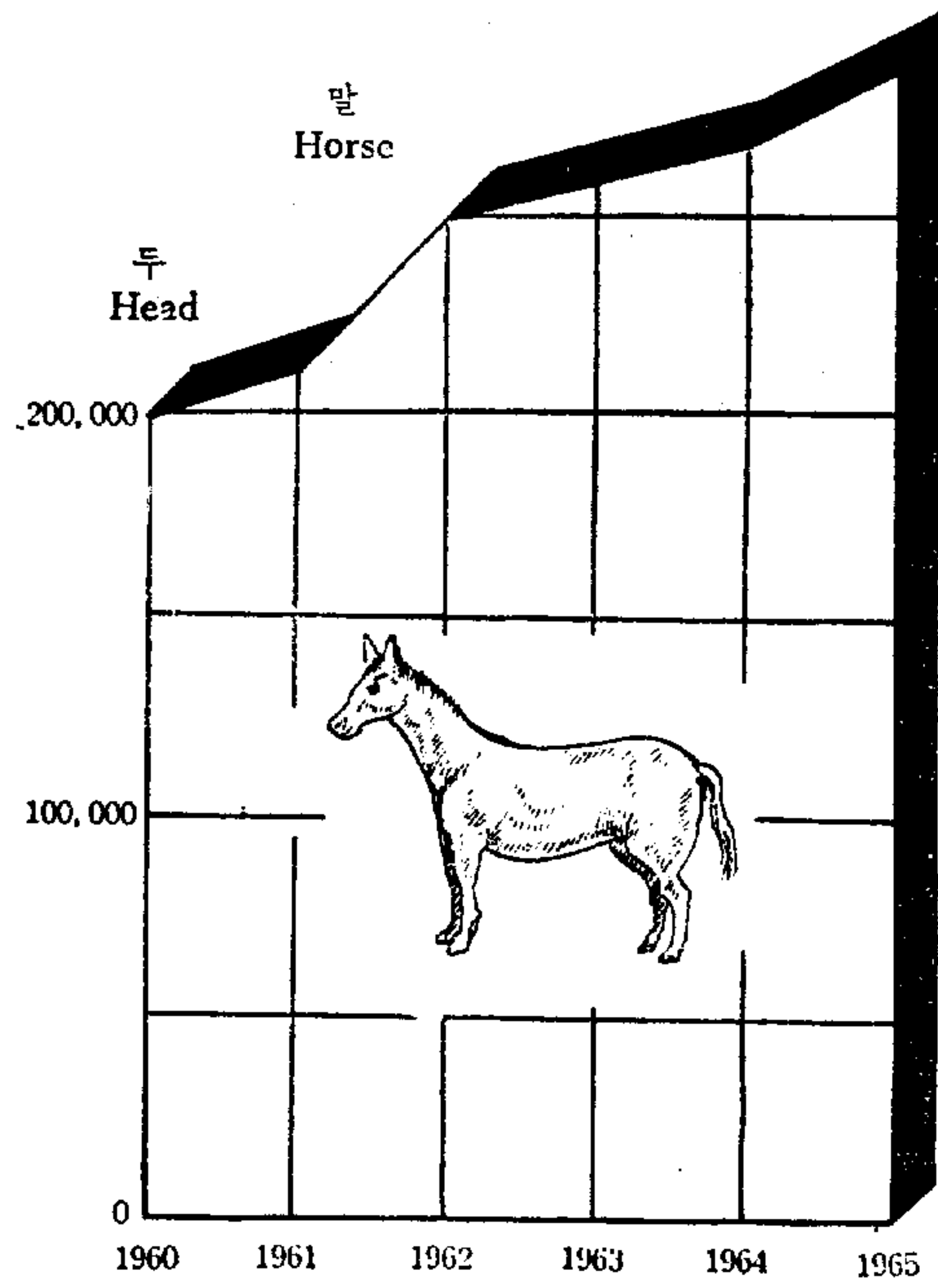
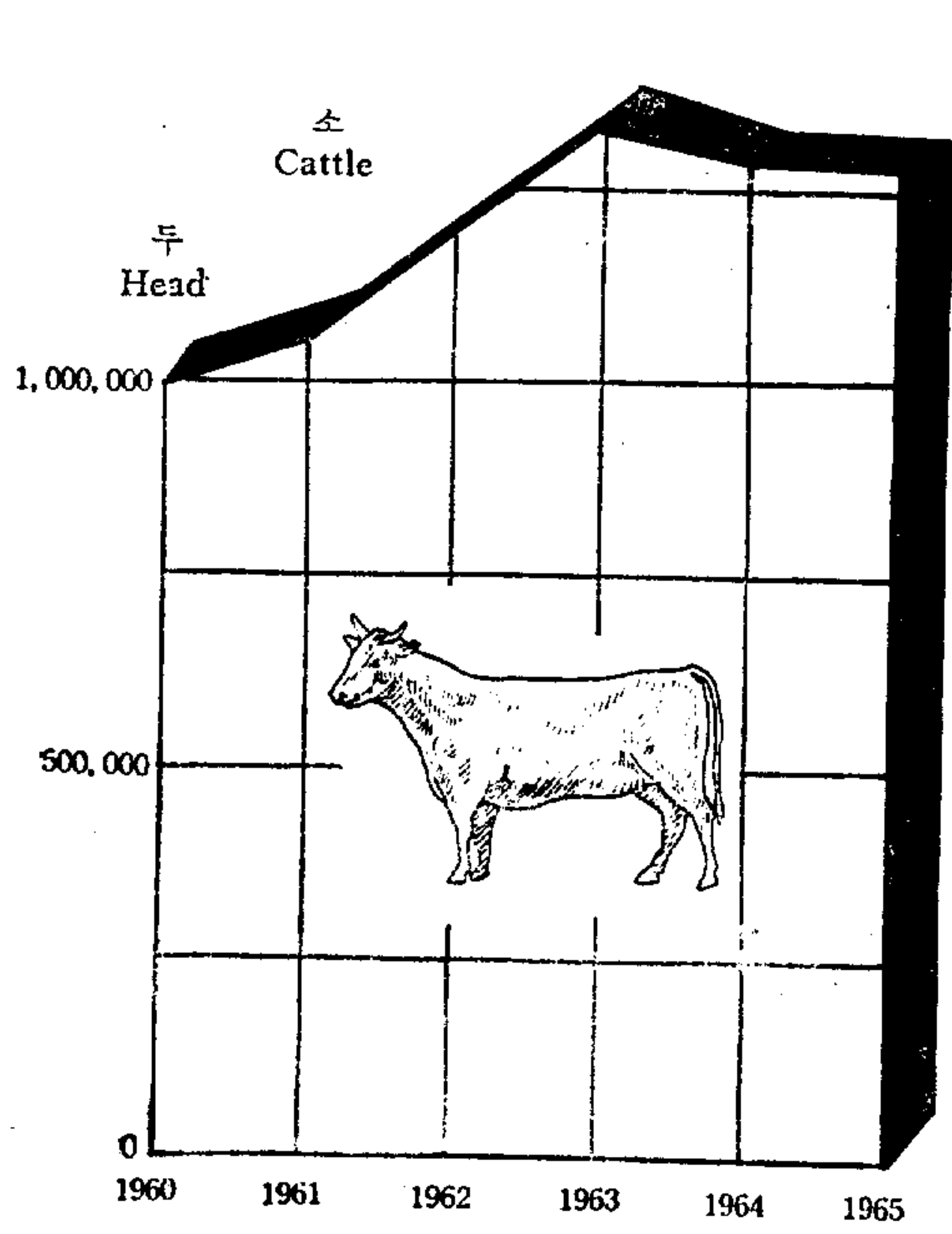



81. 가 축 사 양  
Number of Farm-Households

단위: 호

연 Year	별	한 Native Cattle	유 Dairy Cattle				육 Total	
			계 Total	1 Head	2~5 Head	6~10 Head		11두이상 over 11 Head
1961		968 071	254	75	127	25	27	131
1962		1 092 501	676	224	355	57	40	155
1963		1 178 402	813	203	439	116	55	183
1964		1 182 532	1 087	289	536	159	103	259
1965		1 156 520	1 210	270	587	204	149	185
서울특별시	Seoul Special City	3 177	225	37	102	44	42	5
부산시	Busan-si	2 295	66	13	25	18	10	8
경기도	Gyeonggi-do	124 165	429	96	191	79	63	4
강원도	Gangweon-do	98 514	58	31	20	4	3	8
충청북도	Chungcheong-bug-do	97 640	46	12	26	4	4	1
충청남도	Chungcheong-nam-do	109 835	106	15	65	15	11	—
전라북도	Jeonla-bug-do	73 913	56	17	34	4	1	1
전라남도	Jeonla-nam-do	158 824	50	12	25	9	4	5
경상북도	Gyeongsang-bug-do	260 529	98	17	54	19	8	—
경상남도	Gyeongsang-nam-do	192 563	70	19	42	6	3	—
제주도	Jeju-do	35 065	6	1	3	2	—	153

주: 본표는 당해년 12월말일 현재로 조사된 것임

82. 가 금 및 꿀 벌  
Number of Farm Household

단위: 호

연 Year	별	가 Poultry								
		계 Total		10 수 이 하 Under 10 Heads		11~50 수 Heads		51~100 수 Heads		101~
		호 House	수 Heads	호 House	수 Heads	호 House	수 Heads	호 House	수 Heads	호 House
1961		1 256 741	11 218 045	1 063 055	—	175 646	—	11 070	—	6 234
1962		1 369 134	13 046 867	1 138 078	—	205 915	—	15 709	—	8 600
1963		1 370 918	11 907 174	1 178 270	—	173 680	—	11 572	—	6 689
1964		1 328 543	10 281 930	1 188 317	5 913 152	128 478	2 278 637	6 963	488 583	4 171
1965		1 320 425	11 892 612	1 161 294	5 990 042	141 119	2 578 584	9 795	727 224	7 263
서울특별시	Seoul Special City	5 606	349 003	4 204	19 699	821	19 933	240	18 042	246
부산시	Busan-si	3 427	206 166	2 297	13 126	481	12 631	191	16 490	351
경기도	Gyeongdo-gi	120 388	1 508 805	96 947	569 155	20 225	371 564	1 725	124 465	1 334
강원도	Gangweon-do	66 419	471 730	59 823	280 887	6 068	103 491	238	18 539	276
충청북도	Chungcheong-bug-do	71 260	577 276	64 492	346 217	6 117	105 614	294	21 854	315
충청남도	Chungcheong-nam-do	143 893	1 505 836	122 104	680 968	18 817	349 322	1 544	107 803	1 289
전라북도	Jeonla-bug-do	167 494	1 413 314	140 927	781 821	25 065	437 447	976	68 040	480
전라남도	Jeonla-nam-do	309 890	2 475 601	274 305	1 535 129	33 548	633 988	1 413	102 850	550
경상북도	Gyeongsang-bug-do	228 657	1 884 262	210 436	985 436	15 296	272 414	1 475	121 390	1 264
경상남도	Gyeongsang-nam-do	169 843	1 380 073	153 011	697 185	14 114	260 243	1 556	117 435	1 070
제주도	Jeju-do	33 548	120 546	32 748	80 419	567	11 937	143	10 316	88

호 수 표  
Raising Livestocks

Unit : Household										
우				말 Horse	돼지					
Beef Cattle					Pig					
1 두 1 Head	2~5 두 Head	6~10 두 Head	11두이상 over 11 Head	계 Total	1 두 Head	2~5 두 Head	6~10 두 Head	11두이상 over 11 Head		
119	8	—	4	12 066	1 005 423	897 775	98 566	7 196	1 886	
129	21	1	4	12 990	1 244 827	1 054 843	174 365	12 156	3 463	
158	21	1	3	13 643	1 185 494	1 039 329	135 409	8 436	2 320	
233	20	1	5	12 205	1 006 289	901 688	95 910	6 983	1 708	
139	31	—	15	14 168	1 082 786	956 665	115 216	8 628	2 277	
1	4	—	—	178	6 050	3 072	2 221	464	293	
3	5	—	—	144	3 841	2 061	1 560	162	58	
3	—	—	1	342	102 935	89 501	12 281	823	330	
7	1	—	—	57	41 055	34 323	6 242	366	124	
1	—	—	—	109	67 441	61 006	5 899	448	88	
—	—	—	—	1 127	139 202	125 249	12 822	919	212	
—	1	—	—	946	127 962	112 829	13 995	881	257	
2	3	—	—	2 166	283 161	257 211	23 991	1 646	313	
—	—	—	—	1 766	106 878	89 751	15 592	1 218	317	
—	—	—	—	487	151 730	132 222	17 766	1 513	229	
122	17	—	14	6 846	52 531	49 440	2 847	188	56	

Note : This Table is os of 31 December respectively

사 양 호 수 표  
Raising Poultry and Apiculture

Unit : Household													
호 수				꿀 벌 사 양 호 수									
Household				Apiculture Households									
500 수 Heads	501~1000 수 Houses		1001수이상 Over 1001 Head		계 Total		5 상자이하 Under 5 Colonie		6~20 상자 Colonie		21 상자이상 over 21 Colonie		
수 Heads	호 Heads	수 Head	호 Heads	수 Houses	호 Houses	상 자 Colonie	호 Houses	상 자 Colonie	호 Houses	상 자 Colonie	호 Houses	상 자 Colonie	
—	523	—	213	—	37 871	125 266	33 715	—	3 533	—	623	—	
—	616	—	216	—	43 740	140 594	39 006	—	4 092	—	642	—	
—	521	—	186	—	35 074	110 707	31 747	—	2 837	—	490	—	
885 629	436	303 225	178	412 704	32 058	102 332	29 305	61 541	2 334	22 283	419	18 508	
1 524 935	715	482 912	239	588 915	35 303	123 848	31 261	69 513	3 531	32 449	511	21 886	
66 212	54	55 001	41	170 116	40	746	21	77	11	255	8	414	
91 217	90	47 288	17	25 414	29	647	12	49	7	86	10	512	
265 198	115	72 363	42	106 060	1 150	7 241	831	2 444	258	2 438	61	2 359	
55 073	9	6 333	5	7 407	6 380	22 852	5 630	12 639	637	5 808	113	4 405	
66 836	31	19 637	11	17 118	2 447	10 405	1 998	5 438	412	3 707	37	1 260	
250 066	113	63 869	26	53 808	1 368	7 561	1 131	2 815	194	1 787	43	2 959	
88 781	39	25 805	7	11 420	3 086	9 993	2 743	6 227	305	2 401	38	1 365	
119 395	54	38 768	20	45 471	5 425	15 569	4 973	10 509	418	3 743	34	1 317	
292 668	136	100 109	50	112 245	9 336	27 368	8 540	18 450	749	6 804	47	2 114	
213 029	72	52 325	20	39 856	5 684	15 834	5 256	10 389	383	3 524	45	1 921	
16 460	2	1 414	—	—	358	5 632	126	476	157	1 896	75	3 260	

83. 가 축 가 금  
Number of Livestocks

단위 : 가축...두  
가금...수

연 별 Year	소 Cattle			말 Horse			돼 지 Pig
	한 우 Native Cattle	유 우 Dairy Cattle	육 우 Beef Cattle	말 Horse	노 새 나 Mule Ass	귀	
1963	1 363 323	3 538	962	26 519	112	76	1 510 083
1964	1 350 684	5 199	907	26 750	99	84	1 255 508
1965	1 313 487	6 612	805	27 484	57	142	1 381 873
서울특별시 Seoul Special City	3 283	1 541	12	490	13	21	20 832
부산시 Busan-si	2 776	498	18	127	11	21	9 013
경기도 Gyeonggi-do	128 515	2 537	41	335	3	36	138 172
강원도 Gangweon-do	131 991	163	—	56	—	6	57 043
충청북도 Chungcheong-bug-do	103 347	172	1	82	21	19	80 890
충청남도 Chungcheong-nam-do	114 167	570	—	1 179	—	—	168 268
전라북도 Jeolla-bug-do	76 831	159	—	1 009	2	5	160 124
전라남도 Jeolla-nam-do	167 674	260	19	2 263	1	—	341 974
경상북도 Gyeongsang-bug-do	287 566	466	—	1 824	—	7	146 636
경상남도 Gyeongsang-nam-do	221 466	223	—	486	6	27	193 109
제주도 Jeju-do	75 871	23	714	19 633	—	—	65 812

주 : 본표는 당해년 12월 말일 현재로 조사된 것임.

84. 도 축 검  
Inspection of Livestocks

단위 : 두

연 별 Year	검 사 두 수 Number of Inspected	도 살 총 수 Total Slaughter	도 살 Number of Slaughter		
			반 도 살 Slaughter of Meat		
			계 Total	우	송
1961	137 034	136 272	134 348	30 467	103 881
1962	173 519	172 124	169 671	35 574	134 097
1963	228 313	226 993	223 983	76 464	147 519
1964	330 258	328 780	326 297	145 540	180 757
1965	282 712	280 252	278 186	121 255	156 931
서울특별시 Seoul Special City	111 272	110 385	110 382	45 175	65 207
부산시 Busan-si	26 469	25 154	25 003	21 339	3 664
경기도 Gyeonggi-do	33 404	33 404	33 312	6 647	26 665
강원도 Gangweon-do	14 334	14 297	14 042	5 485	8 557
충청북도 Chungcheong-bug-do	8 583	8 583	8 463	3 513	4 950
충청남도 Chungcheong-nam-do	23 666	23 517	23 270	10 929	12 341
전라북도 Jeolla-bug-do	7 970	7 927	7 895	3 238	4 657
전라남도 Jeolla-nam-do	15 405	15 397	15 160	8 371	6 789
경상북도 Gyeongsang-bug-do	29 053	29 044	28 559	7 701	20 858
경상남도 Gyeongsang-nam-do	10 441	10 441	10 028	7 156	2 872
제주도 Jeju-do	2 115	2 103	2 072	1 701	371

실 수 총 괄 표  
and Poultry

Unit : Head

면 양 Sheep	산 양 Goats		사슴 Dear	토끼 Rabbit	개 Dogs	가금 Poultry				꿀벌(상자) Apiculture (Colonie)
	유용 Dairy	재래종 Native				닭 Chickens	오리 Ducks	7면조 Turkeys	거위 Geese	
1 179	14 825	271 596	—	1 131 399	921 166	11 907 174	172 836	2 232	16 956	110 707
1 043	16 563	208 352	269	794 470	896 531	10 281 930	148 622	2 095	12 065	102 332
1 029	22 574	154 917	342	763 033	793 782	11 892 612	209 540	1 927	10 374	123 848
36	2 153	—	38	18 522	55 288	349 003	42 271	220	188	746
43	1 081	1 298	—	5 192	16 268	206 166	30 463	38	116	647
61	3 977	1 363	169	96 581	83 281	1 508 805	15 752	259	638	7 241
306	3 676	1 531	24	55 200	90 956	471 730	3 709	147	480	22 852
22	1 713	4 151	19	68 566	39 562	577 276	5 493	294	398	10 405
—	2 189	16 602	76	113 609	43 245	1 505 836	14 310	296	753	7 561
6	1 410	14 899	4	68 073	69 571	1 413 314	6 029	166	1 484	9 993
10	1 375	48 451	—	156 970	101 793	2 475 601	77 297	248	4 987	15 569
51	2 941	22 874	12	103 260	210 905	1 884 262	8 410	176	570	27 368
22	1 375	42 585	—	71 933	77 788	1 380 073	5 212	68	747	15 834
472	684	1 163	—	5 127	5 125	120 546	594	15	13	5 632

Note : This Table is as of 31 December respectively

사 표(소)  
Slaughtered (Cattle)

Unit : Head

가 두 수 Approved			도 살 금 지 두 수 Number of Disapproved Slaughter				
절 Total	박 도 살 Slaughter for Salvages		계 Total	전 염 병 임 Infections Disease	임 신 Pregnancy	신 연 령 미 달 Under Age	기 타 Others
	우	송					
1 924	1 191	733	762	2	266	483	11
2 453	1 580	873	1 395	—	400	959	36
3 010	1 990	1 020	1 320	—	446	810	64
2 483	1 731	752	1 478	—	628	806	44
2 066	1 501	565	2 460	—	1 150	1 294	16
3	3	—	887	—	349	538	—
151	104	47	1 315	—	694	621	—
92	62	30	—	—	—	—	—
255	151	104	37	—	25	9	3
120	84	36	—	—	—	—	—
247	202	45	149	—	68	81	—
32	24	8	43	—	7	26	10
237	186	51	8	—	4	4	—
485	343	142	9	—	1	6	2
413	321	92	—	—	—	—	—
31	21	10	12	—	2	9	1

85. 도 축 검  
Inspection of Livestock

단위: 두

연 Year	별	검 사 두 수 Number of Inspected	도 살 려 가 Number of Slaughter			
			도 살 총 수 Total Slaughter	일 반 도 살 Slaughter for Meat		
				계 Total	우	송
1961		237 809	237 809	237 710	125 785	111 925
1962		249 291	249 203	248 966	108 923	140 043
1963		265 216	265 095	264 960	140 596	124 364
1964		179 302	179 287	179 248	99 361	79 887
1965		202 547	202 517	202 470	122 480	79 990
서울특별시	Seoul Special City	14 367	14 352	14 352	12 104	2 248
부산시	Busan-si	22 777	22 777	22 771	15 338	7 433
경기도	Gyeonggi-do	33 232	33 232	33 221	18 738	14 483
강원도	Gangweon-do	8 619	8 610	8 600	4 910	3 690
충청북도	Chungcheong-bug-do	10 719	10 719	10 718	7 182	3 536
충청남도	Chungcheong-nam-do	30 387	30 387	30 385	17 328	13 057
전라북도	Jeonla-bug-do	15 408	15 406	15 406	8 885	6 521
전라남도	Jeonla-nam-do	34 333	34 330	34 330	19 930	14 400
경상북도	Gyeongsang-bug-do	15 380	15 380	15 368	7 001	8 367
경상남도	Gyeongsang-nam-do	12 603	12 603	12 598	8 843	3 755
제주도	Jeju-do	4 722	4 721	4 721	2 221	2 500

86. 가 축 전 염 병 예 방 주 사 실 시 상 황 표  
Number of Livestocks Vaccinated Against Infections Diseases

단위: 두

Unit: Head

연 Year	별	우 역	기 중 저	탄 저	돈 코 레 라	광 견 병	뉴 캐슬 병	계 두
		Rinder Pest	Blackleg	Swine Anthrax	Pig Cholera	Rabies	Newcastle Disease	Fowl Pox
1961		10 064	581 498	20 254	1 131 994	209 598	10 213 873	—
1962		19 648	663 499	27 954	1 554 992	318 945	20 568 881	386 536
1963		18 408	720 577	120 649	2 154 057	365 107	18 519 791	—
1964		19 143	664 869	182 347	1 559 183	359 086	13 846 211	208 103
1965		22 599	649 942	348 113	1 746 268	378 727	11 810 802	420 032
서울특별시	Seoul Special City	—	1 800	—	40 863	24 045	945 821	70 078
부산시	Busan-si	—	903	949	15 496	8 267	430 565	89 000
경기도	Gyeonggi-do	10 049	72 868	4 903	212 955	47 386	1 744 097	26 577
강원도	Gangweon-do	12 550	72 074	—	90 514	40 387	602 007	16 205
충청북도	Chungcheong-bug-do	—	70 392	—	126 272	18 776	668 434	41 972
충청남도	Chungcheong-nam-do	—	72 516	—	161 580	20 897	1 553 561	61 614
전라북도	Jeonla-bug-do	—	9 488	—	200 024	40 963	1 308 487	32 196
전라남도	Jeonla-nam-do	—	9 634	—	295 814	48 663	1 422 789	1 200
경상북도	Gyeongsang-bug-do	—	151 498	193 668	276 234	73 111	1 614 604	50 592
경상남도	Gyeongsang-nam-do	—	134 008	92 479	255 591	52 217	1 418 795	25 598
제주도	Jeju-do	—	54 761	55 964	50 225	4 015	101 642	5 000
기 타	others	—	—	150	20 700	—	—	—

주: 기타는 가축위생연구소 가축검역소 축산시험장 학교등에서 예방주사 실시 두수임.

Note: No. of head for Preventive injection from epidemic enforced of the veterinary research Laboratory O.R.D., animal quarantine station, livestock experimented station and school.

사 표(돼지)  
Slaughtered (Pig)

Unit : Head

두 수 Approved			도 살 금 지 두 수 Number of Pisapproved Slaughter				
절 박 도 살 Slaughter for Salvages			계 Total	전 염 병 Infections Disease	임 신 Pregnancy	연 령 미 달 Under Age	기 타 Other
계 Total	우	송					
99	75	24	—	—	—	—	—
237	169	68	88	1	21	—	66
135	97	38	121	3	30	10	78
39	20	19	15	—	6	9	—
50	38	12	27	—	—	—	27
—	—	—	15	—	—	—	15
6	6	—	—	—	—	—	—
11	11	—	—	—	—	—	—
10	8	2	9	—	—	—	9
1	1	—	—	—	—	—	—
2	2	—	—	—	—	—	—
—	—	—	2	—	—	—	2
3	3	—	—	—	—	—	—
12	5	7	—	—	—	—	—
5	2	3	—	—	—	—	—
—	—	—	1	—	—	—	1

87. 가 축 전 염 병 발 생 표

Cases of Infections Disease of Livestocks

단위 : 두

Unit : Head

연	Year	별	기 종 저 Blackleg	돈코레라 Pig Cholera	탄 저 Pig Anthrax	돈 단 독 Pig Erysipelas	광 견 병 Rabies	뉴-캐슬 병 NewCastle Disease	코라이사 Coryza	돈인후 자 Pig Influenza	추 백 리 Pullorum Disease
1961			94	—	3	1 339	41	9 029	685	88	—
1962			111	161	45	3 173	52	21 144	2 405	66	21 014
1963			83	42	9	27	55	3 142	—	—	24 404
1964			40	—	23	149	38	339	—	—	25 594
1965			54	1 817	28	133	47	14 179	—	—	17 720
서울특별시	Seoul	Special City	—	36	—	—	—	2 450	—	—	2 540
부산시	Busan-si		—	110	—	—	—	3 480	—	—	1 383
경기도	Gyeonggi-do		—	96	—	—	9	3 800	—	—	2 923
강원도	Gangweon-do		—	185	—	—	9	15	—	—	1 127
충청북도	Chungcheong-bug-do		2	142	—	—	3	530	—	—	211
충청남도	Chungcheong-nam-do		1	168	—	6	—	1 702	—	—	3 408
전라북도	Jeonla-bug-do		—	120	—	127	16	2 090	—	—	612
전라남도	Jeonla-nam-do		—	18	—	—	—	110	—	—	1 063
경상북도	Gyeongsang-bug-do		39	144	22	—	6	2	—	—	1 627
경상남도	Gyeongsang-nam-do		5	798	1	—	4	—	—	—	2 694
제주도	Jeju-do		7	—	5	—	—	—	—	—	132

88. 수 의 사 분 포 상 황 표 (직업별)  
Distribution of Veterinarians (by Employment Status)

단위 : 인

Unit: Number

연 별 Year	총 수 Total	직 업 별 Employment Status							면 허 증 License	
		행 정 Adminis- trations	연 구 Labora- tory	공수의 Veter- -inarian	개업주의 Private Practitio- ner	학 교 School	단 체 Associa- tion	기 타 Others	유 Licensed	무 Non- licensed
1 9 6 1	1 314	300	90	218	246	132	63	265	1 255	59
1 9 6 2	1 348	278	82	343	215	118	95	217	—	—
1 9 6 3	1 540	306	82	398	253	155	116	230	—	—
1 9 6 4	1 775	348	108	423	310	182	116	288	—	—
1 9 6 5	2 054	438	116	421	421	185	157	316	—	—
서울특별시 Seoul Special City	243	64	9	11	110	13	21	15	—	—
부 산 시 Busan-si	65	20	—	7	18	5	5	10	—	—
경 기 도 Gyeonggi-do	278	51	51	53	45	10	30	38	—	—
강 원 도 Gangweon-do	120	30	5	46	10	10	5	14	—	—
충청북도 Chungcheong-bug-do	85	29	5	29	6	8	4	4	—	—
충청남도 Chunhcheong-nam-do	149	26	14	43	28	10	12	16	—	—
전라북도 Jeonla-bug-do	279	56	5	38	32	28	28	92	—	—
전라남도 Jeonla-nam-do	230	59	9	60	21	33	13	35	—	—
경상북도 Gyeongsang-bug-do	259	43	5	68	83	25	10	25	—	—
경상남도 Gyeongsang-nam-do	221	37	5	56	49	28	14	32	—	—
제 주 도 Jeju-do	125	23	8	10	19	15	15	35	—	—

89. 가 축 질 병  
Treatment of Livestocks

단위 : 두

연 별 Year	진 료 총 건 수 No. of Treatments	진 료 두 수 Treatment Head			총 수 Total
		치 료 Treatment	폐 사 Died	완 치 Recovered	
1 9 6 1	47 177	46 705	3 511	43 194	47 210
1 9 6 2	51 705	51 325	3 433	47 892	51 325
1 9 6 3	91 266	90 886	4 970	85 916	90 886
1 9 6 4	97 360	96 971	5 132	91 839	96 971
1 9 6 5	100 496	99 900	3 634	96 266	99 900
서울특별시 Seoul Special City	695	695	19	676	695
부 산 시 Busan-si	524	524	17	507	524
경 기 도 Gyeonggi-do	9 928	9 928	425	9 503	9 928
강 원 도 Gangweon-do	9 523	9 523	390	9 133	9 523
충청북도 Chungcheong-bug-do	8 536	8 536	232	8 304	8 536
충청남도 Chungcheong-nam-do	10 105	10 105	315	9 790	10 105
전라북도 Jeonla-bug-do	7 559	7 559	231	7 328	7 559
전라남도 Jeonla-nam-do	9 614	9 610	516	9 094	9 610
경상북도 Gyeongsang-bug-do	24 073	23 796	628	23 168	23 796
경상남도 Gyeongsang-nam-do	16 057	16 057	476	15 581	16 057
제 주 도 Jeju-do	3 882	3 567	385	3 182	3 567

90. 수 의 사 분 포 상 황 표 (출신별)  
Distribution of Veterinarians (by Education Level)

단위 : 인 Unit: Number

연 별 Year	총 수 Total	국 내 학 교 출 신 Graduated from Korean Schools		외 국 학 교 출 신 Graduated from Foreign Schools		검 정 시 험 Awarded by Examination
		대 학 University	중 학 Middle Schools	대 학 University	중 학 Middle Schools	
1 9 6 1	1 314	507	385	70	199	153
1 9 6 2	1 348	603	362	56	145	182
1 9 6 3	1 540	889	355	52	129	115
1 9 6 4	1 775	1 101	359	62	120	133
1 9 6 5	2 054	1 391	311	114	131	107
서울특별시 Seoul Special City	243	151	21	48	11	12
부 산 시 Busan-si	65	38	7	20	—	—
경 기 도 Gyeonggi-do	2 78	173	42	11	12	40
강 원 도 Gangweon-do	120	49	56	2	6	7
충청북도 Chungcheong-bug-do	85	22	49	1	4	9
충청남도 Chungcheong-nam-do	149	102	32	1	9	5
전라북도 Jeolla-bug-do	279	211	56	—	8	4
전라남도 Jeolla-nam-do	230	173	13	3	27	14
경상북도 Gyeongsang-bug-do	259	198	19	3	30	9
경상남도 Gyeongsang-nam-do	221	157	13	22	22	7
제 주 도 Jeju-do	125	117	3	3	2	—

진 료 표 (소)  
Diseases (Cattle)

Unit: Head

류 별 Head of each Disease							
소 화 기 Digestive	호 흡 기 Respiratory	순 환 기 Circulatory	생 식 기 Reproductive	운 동 기 Nervous	비 뇨 기 Urinary	외 상 Traumatic	기 타 Other
23 064	7 383	1 915	2 297	2 697	636	5 455	3 763
26 348	8 015	1 727	2 045	2 776	813	4 827	4 774
49 718	12 989	2 814	3 327	4 849	1 708	6 914	8 567
48 433	14 279	3 116	3 379	5 022	2 061	8 364	12 317
54 247	15 032	3 586	3 475	4 937	1 670	8 136	8 817
400	91	11	47	29	18	74	25
300	32	10	17	22	24	45	74
5 841	1 024	318	456	380	131	1 275	503
4 856	1 260	501	401	349	154	969	1 033
4 486	1 208	269	251	335	176	992	819
5 549	1 496	244	405	703	141	785	782
4 374	909	90	283	442	67	589	805
4 174	2 160	576	424	361	136	485	1 294
13 406	3 721	872	681	1 293	520	1 805	1 498
9 276	2 632	484	397	812	216	704	1 536
1 585	499	211	113	211	87	413	448



91. 가 축 질 병  
Treatment of Livestocks

단위: 두

연 Year	별	진료총건수 No. of Treatments	진료두수 Treatment Head			총 Total
			치 Treatment	폐사 Died	완치 Recovered	
1961		2161	2143	179	1964	2142
1962		1687	1670	140	1530	1670
1963		2274	2214	262	1952	2255
1964		2783	2728	204	2524	2728
1965		2765	2709	140	2569	2709
서울특별시	Seoul Special City	147	147	1	146	147
부산시	Busan-si	128	128	2	126	128
경기도	Gyeonggi-do	88	88	6	82	88
강원도	Gangweon-do	65	65	1	64	65
충청북도	Chungcheong-bug-do	10	10	1	9	10
충청남도	Chungcheong-nam-do	299	299	9	290	299
전라북도	Jeonla-bug-do	322	322	8	314	322
전라남도	Jeonla-nam-do	504	504	25	479	504
경상북도	Gyeongsang-bug-do	438	425	21	404	425
경상남도	Gyeongsang-nam-do	11	11	—	11	11
제주도	Jeju-do	753	710	66	644	710

92. 가 축 질 병  
Treatment of Livestocks

단위: 두

연 Year	별	진료총건수 No. of Treatments	진료두수 Treatment Head			총 Total
			치 Treatment	폐사 Died	완치 Recovered	
1961		78015	77113	4485	72628	77997
1962		119889	119821	5999	113822	119821
1963		116327	116228	4273	111955	116228
1964		118892	118705	3905	114800	118705
1965		195180	194940	8386	186554	194940
서울특별시	Seoul Special City	7195	7195	675	6520	7195
부산시	Busan-si	3870	3870	193	3677	3870
경기도	Gyeonggi-do	22364	22364	1038	21326	22364
강원도	Gangweon-do	17798	17798	563	17235	17798
충청북도	Chungcheong-bug-do	16278	16278	656	15622	16278
충청남도	Chungcheong-nam-do	22910	22910	900	22010	22910
전라북도	Jeonla-bug-do	32856	32856	1478	31378	32856
전라남도	Jeonla-nam-do	15362	15362	651	14711	15362
경상북도	Gyeongsang-bug-do	24667	24556	1023	23533	24556
경상남도	Gyeongsang-nam-do	30102	30102	1160	28942	30102
제주도	Jeju-do	1778	1649	49	1600	1649

진 료 표 (말)  
Diseases (Horse)

Unit: Head

병	류							별
	Head of each Disease							
소 화 기 Digestive	호 흡 기 Respiratory	순 환 기 Circulatory	생 식 기 Reproductive	운 동 기 Nervous	비 뇨 기 Urinary	외 상 Traumatic	기 타 Other	
899	399	69	83	263	53	293	83	
704	221	44	90	166	21	310	114	
839	325	64	38	299	140	363	187	
937	509	65	48	342	37	541	249	
1 114	371	79	47	311	39	508	240	
47	12	3	1	58	—	13	13	
65	13	3	—	14	4	25	4	
50	4	1	—	4	—	23	6	
29	5	3	—	10	—	17	1	
5	1	—	—	1	—	3	—	
114	15	9	4	23	2	120	12	
180	41	—	—	41	1	39	20	
132	82	21	3	73	1	101	91	
233	57	2	11	33	14	54	21	
7	—	—	—	1	—	3	—	
252	141	37	28	53	17	110	72	

진 료 표 (돼지)  
Diseases (Pig)

Unit: Head

병	류							별
	Head of each Disease							
소 화 기 Digestive	호 흡 기 Respiratory	순 환 기 Circulatory	생 식 기 Reproductive	운 동 기 Nervous	비 뇨 기 Urinary	외 상 Traumatic	기 타 Other	
33 308	20 090	2 852	3 678	2 535	904	3 331	11 299	
52 311	32 015	3 682	4 275	4 176	2 178	3 206	17 978	
53 532	29 353	3 923	4 120	4 370	2 336	3 838	14 756	
52 140	30 881	3 180	4 469	4 484	1 483	4 566	17 502	
88 451	50 052	5 824	7 862	7 469	2 333	5 513	27 436	
3 843	1 521	257	382	259	289	251	393	
1 746	992	110	293	71	110	146	402	
12 218	4 518	773	1 065	715	257	813	2 005	
7 247	4 407	445	673	799	199	1 228	2 800	
7 351	3 556	327	479	450	387	381	3 347	
9 046	6 875	943	1 144	1 274	190	496	2 942	
13 849	8 487	199	1 313	1 800	103	577	6 528	
6 102	4 134	708	698	507	151	340	2 722	
12 575	7 032	716	752	853	395	740	1 493	
14 145	8 005	1 319	936	671	228	423	4 375	
329	525	27	127	70	24	118	429	

93. 가 금 질 병  
Treatment of Livestocks

단위: 두

연 Year	별	진료총건수 No. of Treatments	진료두수 Treatment Head			총 Total
			치 Treatment	폐사 Died	완치 Recovered	
1961		342 995	342 988	23 883	301 105	345 068
1962		222 402	236 643	13 396	223 247	236 643
1963		236 089	236 089	13 009	223 080	236 089
1964		496 490	502 928	11 485	491 443	502 928
1965		348 006	347 697	22 768	324 929	347 697
서울특별시	Seoul Specil City	47 056	47 056	7 584	39 472	47 056
부산시	Busan-si	—	—	—	—	—
경기도	Gyeonggi-do	114 269	114 269	7 248	107 021	114 269
강원도	Gangweon-do	8 051	8 051	179	7 872	8 051
충청북도	Chungcheong-bug-do	7 255	7 255	912	6 343	7 255
충청남도	Chungcheong-nam-do	57 189	57 189	1 776	55 413	57 189
전라북도	Jeonla-bug-do	27 850	27 850	1 879	25 971	27 850
전라남도	Jeonla-nam-do	19 444	19 444	1 209	18 235	19 444
경상북도	Gyeongsang-bug-do	51 947	51 639	1 737	49 902	51 639
경상남도	Gyeongsang-nam-do	10 813	10 813	8	10 805	10 813
제주도	Jeju-do	4 132	4 131	236	3 895	4 131

94. 가 축 질 병  
Treatment of Livestocks

단위: 두

연 Year	별	진료총건수 No. of Treatments	진료두수 Treatment Head			총 Total
			치 Treatment	폐사 Died	완치 Recovered	
1961		3 906	3 853	182	3 671	3 862
1962		3 496	3 476	163	3 313	3 476
1963		5 182	5 225	250	4 975	5 176
1964		5 969	5 967	241	5 726	5 967
1965		8 601	8 593	258	8 335	8 593
서울특별시	Seoul Special City	956	956	69	887	956
부산시	Busan-si	574	574	9	565	574
경기도	Gyeonggi-do	910	910	27	883	910
강원도	Gangweon-do	1 018	1 018	13	1 005	1 018
충청북도	Chungcheong-bug-do	227	227	10	217	227
충청남도	Chungcheong-nam-do	611	611	24	587	611
전라북도	Jeonla-bug-do	652	652	31	621	652
전라남도	Jeonla-nam-do	802	802	54	748	802
경상북도	Gyeongsang-bug-do	1 124	1 117	18	1 099	1 117
경상남도	Gyeongsang-nam-do	1 668	1 668	3	1 665	1 668
제주도	Jeju-do	59	58	—	58	58

진 료 표 (닭)  
Diseases (Chickens)

Unit : Head

Unit : Head							
Head of each Disease							
소 화 기 Digestive	호 흡 기 Respiratory	순 환 기 Circulatory	생 식 기 Reproductive	운 동 기 Nervous	비 뇨 기 Urinary	외 상 Traumatic	기 타 Other
162 051	82 248	23 167	2 253	2 875	350	1 016	71 108
110 263	68 833	6 303	2 477	4 004	2 487	719	41 557
107 950	65 055	15 978	1 650	2 332	1 679	972	40 473
97 258	69 976	10 984	1 649	1 807	2 173	1 515	317 566
173 004	98 580	4 585	1 281	2 707	827	2 296	64 417
22 833	17 185	238	211	314	462	56	5 757
—	—	—	—	—	—	—	—
53 007	26 710	2 208	38	946	6	1 271	30 083
2 752	1 689	11	2	157	2	569	2 869
4 550	1 027	—	—	50	30	1	1 597
34 286	15 710	760	67	482	5	47	5 832
11 175	10 482	130	27	331	143	24	5 538
8 624	6 997	998	579	93	19	160	1 974
29 913	16 544	197	356	334	158	166	3 971
4 895	1 998	40	—	—	2	—	3 878
969	238	3	1	—	—	2	2 918

진 료 표 (양)  
Diseases (Sheep)

Unit : Head

Unit : Head							
Head of each Disease							
소 화 기 Digestive	호 흡 기 Respiratory	순 환 기 Circulative	생 식 기 Reproductive	운 동 기 Nervous	비 뇨 기 Urinary	외 상 Traumatic	기 타 Other
2 061	584	139	211	222	87	217	341
1 916	458	97	182	306	86	168	263
3 043	691	151	268	246	95	265	417
2 990	656	110	298	666	101	387	759
4 451	1 474	165	559	744	119	346	735
539	99	12	98	90	18	37	63
304	83	19	9	21	23	25	90
446	99	29	72	86	3	47	128
379	70	18	91	201	19	85	155
87	20	19	12	27	10	17	35
314	30	24	72	107	10	22	32
364	74	—	34	98	—	20	62
369	194	25	51	41	5	33	84
568	217	17	106	65	30	29	85
1 070	584	2	6	6	—	—	—
11	4	—	8	2	1	31	1

95. 가 축 질 병 Treatment of Livestocks

단위: 두

연 Year	별	진료총건수 No. of Treatments	진료두수 Treatment Head			총 Total
			치 Treatment	폐사 Died	완치 Recovered	
1961		90 366	88 343	5 156	83 187	88 941
1962		53 257	53 209	2 529	50 680	53 209
1963		81 104	81 194	3 529	77 665	80 870
1964		94 151	94 045	4 123	89 922	94 045
1965		104 508	104 279	5 726	98 553	104 279
서울특별시	Seoul Special City	42 367	42 367	2 658	39 709	42 367
부산시	Busan-si	10 155	10 155	564	9 591	10 155
경기도	Gyeonggi-do	10 219	10 219	634	9 585	10 219
강원도	Gangweon-do	6 091	6 091	220	5 871	6 091
충청북도	Chungcheong-bug-do	691	691	33	658	691
충청남도	Chungcheong-nam-do	5 367	5 367	334	5 033	5 367
전라북도	Jeonla-bug-do	10 802	10 802	290	10 512	10 802
전라남도	Jeonla-nam-do	7 434	7 434	406	7 028	7 434
경상북도	Gyeongsang-bug-do	8 667	8 521	429	8 092	8 521
경상남도	Gyeongsang-nam-do	2 512	2 512	140	2 372	2 512
제주도	Jeju-do	203	120	18	102	120

96. 폐 사 검 안 Diagnosis of

단위: 가축...두  
가금...수

연 Year	별	총 Total			소 Cattle			검안수 Total No. Diagnosis
		검안수 Total No. Diagnosis	전염병 Infections Disease	일반병 General Disease	검안수 Total No. Diagnosis	전염병 Infections Disease	일반병 General Disease	
1961		16 264	4 516	11 748	8 018	173	7 845	238
1962		18 941	444	18 497	11 826	221	11 605	510
1963		15 350	161	15 189	12 254	130	12 124	1 232
1964		11 865	90	11 775	9 894	77	9 817	621
1965		10 103	699	9 404	7 353	87	7 266	315
서울특별시	Seoul Special City	401	26	375	9	—	9	1
부산시	Busan-si	120	19	101	14	—	14	1
경기도	Gyeonggi-do	1 211	97	1 114	651	1	650	—
강원도	Gangweon-do	871	159	712	605	—	605	2
충청북도	Chungcheong-bug-do	962	67	895	466	2	464	2
충청남도	Chungcheong-nam-do	569	32	537	492	1	491	4
전라북도	Jeonla-bug-do	689	152	537	514	3	511	14
전라남도	Jeonla-nam-do	1 241	21	1 220	877	2	875	35
경상북도	Gyeongsang-bug-do	1 585	103	1 482	1 488	55	1 433	40
경상남도	Gyeongsang-nam-do	1 466	9	1 457	1 465	9	1 456	1
제주도	Jeju-do	988	14	974	772	14	758	215

진 료 포 (개)  
Diseases (Dog)

Unit : Head

Head of each Disease							
소 화 기 Digestive	호 흡 기 Respiratory	순 환 기 Circulatory	생 식 기 Reproductive	운 동 기 Nervous	비 뇨 기 Urinary	외 상 Traumatic	기 타 Other
33 029	27 941	4 015	2 505	2 490	1 767	4 124	13 070
19 972	15 792	2 501	1 957	2 025	1 250	2 859	6 853
31 057	23 964	3 612	3 204	3 410	1 261	4 682	9 680
38 586	23 644	3 747	3 806	3 354	2 015	7 362	11 531
44 746	29 138	3 508	3 989	3 394	2 261	5 891	11 352
22 420	10 554	1 657	1 679	1 459	1 328	2 102	1 168
3 460	3 191	375	664	250	310	768	1 137
4 111	2 575	352	312	282	171	731	1 685
1 750	1 708	129	200	185	77	645	1 397
184	158	39	24	43	60	43	140
1 645	2 266	357	188	145	32	213	521
4 652	2 977	77	409	315	37	517	1 818
2 714	2 024	277	162	224	25	199	1 809
3 086	2 831	178	259	422	200	414	1 131
684	828	66	86	55	17	250	526
40	26	1	6	14	4	9	20

실 적 포  
Died Animal

Unit : Head

말 Horse		돼 Pig			개 Dog			닭 Chicken		
전 염 병 Infections Diseases	일 반 병 General Disease	검 안 수 Total No. Diagnosis	전 염 병 Infections Disease	일 반 병 General Disease	검 안 수 Total No. Diagnosis	전 염 병 Infections Disease	일 반 병 General Disease	검 안 수 Total No. Diagnosis	전 염 병 Infections Disease	일 반 병 General Disease
2	236	2 236	74	2 162	1 222	88	1 134	4 550	4 179	371
74	436	6 605	149	6 456	—	—	—	—	—	—
2	1 230	1 864	29	1 835	—	—	—	—	—	—
7	614	1 350	6	1 344	—	—	—	—	—	—
3	312	2 435	609	1 826	—	—	—	—	—	—
—	1	391	26	365	—	—	—	—	—	—
—	1	105	19	86	—	—	—	—	—	—
—	—	560	96	464	—	—	—	—	—	—
—	2	264	159	105	—	—	—	—	—	—
—	2	494	65	429	—	—	—	—	—	—
—	4	73	31	42	—	—	—	—	—	—
—	14	161	149	12	—	—	—	—	—	—
1	34	329	18	311	—	—	—	—	—	—
2	38	57	46	11	—	—	—	—	—	—
—	1	—	—	—	—	—	—	—	—	—
—	215	1	—	1	—	—	—	—	—	—

97. 가 축 전 염 병  
Livestocks

단위: 두

연 별 Year	주 백 리 Pullorum Disease				부 루 새 라 병 Brucellosis								
	검 색 수 Total No. Tested	검 색 결 과 Results			유 우 검 색 수 Total Dairy Cattle Tested	검 색 결 과 Results		한 우 검 색 수 Total Korean Cattle Tested	검 색 결 과 Results		돼 지 검 색 수 Total Pig Tested	검 색 결 과 Results	
		양 성 Positive	음 성 Negative	의 양 성 Suspected		양 성 Positive	음 성 Negative		양 성 Positive	음 성 Negative		양 성 Positive	음 성 Negative
1 9 6 1	585 017	12 804	572 213	...	970	9 961	768	5 763	1 276	5 1 271			
1 9 6 2	590 323	21 014	569 309	...	2 260	4 2 256	1 326	4 1 322	2 724	— 2 724			
1 9 6 3	974 720	24 404	950 316	...	9 965	1 9 964	580	2 578	—	—			
1 9 6 4	934 209	25 594	908 615	...	7 625	3 7 622	50	— 50	—	—			
1 9 6 5	1 021 883	17 720	997 363	6 800	8 812	— 8 812	12	— 12	—	—			
서울특별시 Seoul Special City	153 335	2 540	150 795	—	2 187	— 2 187	—	—	—	—			
부 산 시 Busan-si	70 197	1 383	68 784	30	432	— 432	—	—	—	—			
경 기 도 Gyeonggi-do	161 564	2 923	156 600	2 041	3 789	— 3 789	—	—	—	—			
강 원 도 Gangweon-do	60 064	1 127	58 937	—	153	— 153	—	—	—	—			
충 청 북 도 Chungcheong-bug-do	50 832	211	50 617	4	211	— 211	—	—	—	—			
충 청 남 도 Chungcheong-nam-do	153 592	3 408	148 664	1 520	650	— 650	—	—	—	—			
전 라 북 도 Jeonla-bug-do	70 174	612	68 886	676	217	— 217	—	—	—	—			
전 라 남 도 Jeonla-nam-do	73 374	1 063	72 311	—	372	— 372	—	—	—	—			
경 상 북 도 Gyeongsang-bug-do	107 778	1 627	104 392	1 759	474	— 474	—	—	—	—			
경 상 남 도 Gyeongsang-nam-do	110 913	2 694	107 454	765	327	— 327	—	—	—	—			
제 주 도 Jeju-do	10 060	132	9 923	5	—	—	12	— 12	—	—			

98. 종 축 배 부 실 적 표  
Breed stock Distribution

단위: 마리

생 산 배 부 기 관 별 Organisation of distribution & production	FY 1963					FY 1964				
	젖 소 Dairy Cattle	젖 산 양 Milk Goat	돼 지 Pig	토 끼 Rabbit	병 아 리 Chicken	젖 소 Dairy Cattle	젖 산 양 Milk Goat	돼 지 Pig	토 끼 Rabbit	병 아 리 Chicken
총 수 Total	35	87	3 330	5 654	353 898	38	66	2 991	5 782	395 438
서울특별시 Seoul Special City	—	—	—	—	—	—	—	—	—	—
부 산 시 Busan-si	—	—	—	—	—	—	—	—	—	—
경기도종축장 Gyeonggi-do-Livestock propagation Station	14	19	643	1 186	66 500	7	9	357	1 014	22 442
강원도종축장 Gangweon-do-Live stock propagation Station	—	—	177	746	2 600	—	5	440	501	26 085
충청북도종축장 Chung cheong-bug-do Livestock propaga-tion station	—	10	231	150	53 000	—	—	190	504	44 526
충청남도종축장 Chungcheong-nam-do Livestock Propaga-tion station	3	—	254	290	33 388	—	—	270	87	10 590
전라북도종축장 Jeonla-bug-do Livestock Propagation sta-tion	—	3	275	84	53 000	—	2	216	54	37 071
전라남도종축장 Jeonla-nam-do Livestock Propagation sta-tion	—	—	100	100	21 400	—	—	164	—	22 110
경상북도종축장 Gyeongsang-bug-do Livestock Propaga-tion station	1	2	176	324	33 150	1	5	236	158	26 470
경상남도종축장 Gyeong Sang-nam-do Livestock Propaga-tion station	9	21	547	1 822	3 200	5	—	247	1 752	90 746
제 주 도 Jeju-do	—	—	—	—	—	—	—	—	—	—
농촌진흥청 축 산 시험장 office of Rural Development Livestock Experiment station	8	32	927	952	87 660	25	45	871	1 712	115 398

주: 1. 본표는 축산시험장 및 각도종축장에서 년간 배부한 실적임.  
2. 축산시험장은 고령지시험장, 제주시시험장을 포함함.

Note: 1. This figures are based on the result which one year distributed provincial Livestock propogation station. 2. Livestock expeiment Jeju experient sta.

검 색 실 적 표  
Infections Diseases

Unit: Head														
우 결 핵					우 폐 염					아 나 프 라 스 마				
Tuberculosis					Contagious Pleuro Pneumonia					Anaplasmosis				
유 검 색 수 Total No. Dairy Cattle Tested	검 색 결 과 Results			유 산 양 검 색 수 Total No. Goat Tested	검 색 결 과 Results			검 색 수 Total No. Tested	검 색 결 과 Results		검 색 수 Total No. Tested	검 색 결 과 Results		
	양 성 Positive	의 양 성 Suspicious	음 성 Negative		양 성 Positive	의 양 성 Suspicious	음 성 Negative		양 성 Positive	음 성 Negative		양 성 Positive	음 성 Negative	
775	9	6	760	2 137	11	34	2 092	500	—	500	—	—	—	
1 639	4	13	1 622	5 315	4	27	5 284	2 000	—	2 000	—	—	—	
2 695	3	15	2 677	3 154	—	14	3 140	4 230	—	4 230	—	—	—	
4 257	6	49	4 202	1 692	7	2	1 683	2 980	—	2 980	—	—	—	
6 004	23	—	5 981	2 542	—	—	2 542	4 270	—	4 270	—	—	—	
2 185	13	—	2 172	577	—	—	577	—	—	—	—	—	—	
317	—	—	317	—	—	—	—	—	—	—	—	—	—	
2 018	3	—	2 015	1 005	—	—	1 005	1 500	—	1 500	—	—	—	
155	—	—	155	—	—	—	—	2 770	—	2 770	—	—	—	
122	—	—	122	66	—	—	66	—	—	—	—	—	—	
332	—	—	332	168	—	—	168	—	—	—	—	—	—	
109	—	—	109	91	—	—	91	—	—	—	—	—	—	
209	1	—	208	176	—	—	176	—	—	—	—	—	—	
379	6	—	373	115	—	—	115	—	—	—	—	—	—	
171	—	—	171	293	—	—	293	—	—	—	—	—	—	
7	—	—	7	51	—	—	51	—	—	—	—	—	—	

99. 자 급 사 료 생 산 실 적 표  
Production of Self Supplying Feeds

Unit: Head					단 위 : t					Unit : t				
FY 1965					연 별					총 수 전 초 매 초 농 산 부 산 물 근 채 류				
젖 소 Dairy Cattle	젖 산 양 Milk Goat	돼 지 Pig	토 끼 Rabbit	병 아 리 Chicken	연	Year	Year	Year	Year	Year	Year	Year	Year	Year
							Total	Hay	Ensilage	by Products	Root & Tubers for forage			
35	112	3 276	6 115	339 250	1 9 6 5		2 855 483	1 318 159	75 130	1 337 356	124 838			
—	—	—	—	—	서울특별시	Seoul Special City	11 092	3 834	2 149	3 097	2 012			
15	27	590	1 796	75 688	부 산 시	Busan-si	5 726	2 538	247	2 742	199			
—	3	229	242	1 833	경 기 도	Gyeonggi-do	261 860	125 955	6 455	119 492	9 958			
—	—	134	453	—	강 원 도	Gangweon-do	277 474	133 942	4 049	134 290	5 193			
2	—	294	199	678	충 청 북 도	Chungcheong-bug-do	195 682	99 074	2 300	88 661	5 647			
—	—	327	58	55 015	충 청 남 도	Chungcheong-nam-do	297 766	156 477	5 584	127 928	7 777			
—	—	113	—	878	전 라 북 도	Jeonla-bug-do	170 451	68 540	6 200	83 312	12 399			
—	—	208	329	35 108	전 라 남 도	Jeonla-nam-do	416 390	201 890	10 137	162 782	41 581			
5	—	260	1 999	66 033	경 상 북 도	Gyeongsang-bug-do	563 381	203 821	29 304	319 394	10 862			
—	—	—	—	—	경 상 남 도	Gyeongsang-nam-do	501 117	223 458	7 282	256 022	14 355			
13	82	1 121	1 039	104 017	제 주 도	Jeju-do	154 544	98 630	1 423	39 636	14 855			

by Livestock Experiment station and each status included Alptive Experiment stcs and

주 : 상기 수량은 65.11~66.5까지 월동사료용으로 생산확보된 량임  
Note : The above figures is the amount secured for winter feed from nov. 1965 to, May.1966



100. 축 산 물 수  
Export of

단위 : 외화액.....\$

종 별 Classification	단 위 Unit	FY 1 9 5 9		FY 1 9 6 0		FY 1 9 6 1	
		수 량 Quantity	외 화 액 Foreign Fund	수 량 Quantity	외 화 액 Foreign Fund	수 량 Quantity	외 화 액 Foreign Fund
총 수 Total		—	916 336	—	2 673 422	—	5 813 418
우 골 Cattle Bone	t	1 165	69 600	3 576 589	218 586	1 202 725	69 097
수 모 류 Animal Fur	kg	151 154	545 418	191 844	926 867	47 922 294	99 299
모 피 류 Animal Raw Hides	주(ju)	46 025	123 248	61 441	192 510	209 448	152 005
돈 육 Pork	kg	—	—	—	—	600	500
계란 Hen Egg	개 (Each)	1 982 640	81 276	12 095 400	457 612	33 931 560	1 273 018
돈 모 Pig Hair	kg	—	—	—	—	201 359	1 283 736
생 돈 Pig	두(Head)	2 030	94 316	20 334	870 088	67 521	2 935 763
가금및란류 Poultry and Eggs		—	—	101 204	7 310	—	—
기 타 동 물 Other Animal	두(Head)	119	2 478	115	449	—	—
기타육류및 육가공품 othe meat and it's proeseing	kg	—	—	—	—	—	—

주 : 본표는 회계년도의 수출실적임.

101. 축  
Number of

단위 : 두

연 별 Year	한 국 우								
	사 육 호 수								
	No. of Households Feeding								
	계 Total		1 두 Heard		2~5 두 Head		6~10 두 Head		11 두 Over
호 Household	두 Head	호 Household	두 Head	호 Household	두 Head	호 Household	두 Head	호 Household	
1 9 6 3	1 178 402	1 363 323	...	...	...	...	...	...	...
1 9 6 4	1 182 577	1 350 684	1 067 068	1 067 068	113 681	267 737	1 490	10 218	338
1 9 6 5	1 156 529	1 313 487	1 045 777	1 045 777	109 006	252 082	1 446	10 654	300
서울특별시 Seoul Special City	3 177	3 283	3 113	3 113	62	138	1	7	1
부 산 시 Busan-si	2 295	2 776	1 863	1 863	430	903	2	10	—
경 기 도 Gyeonggi-do	24 165	128 515	120 807	120 807	3 337	7 149	12	90	9
강 원 도 Gangweon-do	98 522	131 991	73 365	73 365	25 111	58 162	38	264	8
충청북도 Chungcheong-bug-do	97 640	103 347	93 081	93 081	4 555	10 100	—	—	4
충청남도 Chungcheong-nam-do	109 835	114 167	106 024	106 024	3 803	7 999	3	25	5
전라북도 Jeonla-bug-do	73 914	76 831	71 376	71 376	2 534	5 385	1	9	3
전라남도 Jeonla-nam-do	158 824	167 674	151 693	151 693	7 100	15 562	21	159	10
경상북도 Gyeongsang-bug-do	260 529	287 566	237 790	237 790	22 720	49 504	12	98	7
경상남도 Gyeongsang-nam-do	192 563	221 466	168 204	168 204	24 346	53 108	9	63	4
제주도 Jeju-do	35 065	75 871	18 461	18 461	15 008	44 072	1 347	9 929	249

출 실 적 표  
Livestock Production

Unit : Foreign Fund..... \$

FY 1962		FY 1963		FY 1964		FY 1965	
수 량 Quantity	외 화 액 Foreign Fund	수 량 Quantity	외 화 액 Foreign Fund	수 량 Quantity	외 화 액 Foreign Fund	수 량 Quantity	외 화 액 Foreign Fund
—	4 650 530	—	7 481 100	—	4 865 349	—	2 720 756
1 921	127 521	2 354	124 216	3 607	173 974	4 358	258 470
16 116	90 682	36 765	125 065	22 226	104 686	59 588	151 391
109 729	179 450	85 101	129 330	178 708	182 665	109 251	185 494
38 908	19 619	398 073	292 503	—	—	9 565	6 008
35 682 840	1 373 716	35 528 120	1 303 623	33 513 810	1 259 704	25 024 320	905 847
164 620	1 026 369	223 662	1 570 337	282 547	1 736 057	141 153	866 040
40 535	1 677 564	114 643	3 815 361	37 954	1 211 329	100	3 330
4 481 730	118 312	2 261 697	59 160	488 000	12 535	—	—
—	37 297	—	61 505	—	184 399	—	108 879
—	—	—	—	—	—	256 588	235 297

Note : This Figures are result of export of the Fiscal Year.

우 표 (1)

Cattle

Unit : Head

Korean Cattle											사		
이 상 11 Head	계 Total			2 세 이 하 Under 2 Years		2 ~ 5 세 Years		5 세 이 상 Over 5 Years		계 Total		1	
	계 Total	우	송	우	송	우	송	우	송	호	두	호	
										Household	Head	Household	
...	1 363 323	908 778	454 545	139 019	104 011	540 294	293 130	229 465	57 404	813	3 538	203	
5 661	1 350 684	910 629	440 055	251 122	171 027	404 362	197 470	255 145	71 558	1 087	5 199	289	
4 974	1 313 487	877 725	435 762	249 339	172 180	387 628	197 278	240 758	66 304	1 210	6 612	270	
25	3 283	698	2 585	164	388	420	1 507	114	690	225	1 541	37	
—	2 776	2 236	540	350	162	1 096	193	790	185	66	498	13	
469	128 515	65 167	63 348	17 565	22 634	26 837	32 754	20 765	7 960	429	2 537	96	
200	131 991	91 907	40 084	28 716	19 024	38 718	17 023	24 473	4 037	58	163	31	
166	103 347	69 362	33 985	21 331	14 709	31 330	15 182	16 701	4 094	46	172	12	
119	114 167	85 899	28 268	30 554	16 055	32 819	10 067	22 526	2 146	106	570	15	
61	76 831	53 861	22 970	17 121	11 821	25 213	9 611	11 527	1 538	56	159	17	
260	167 674	121 397	46 277	35 987	19 990	54 498	19 706	30 912	6 581	50	260	12	
174	287 566	170 071	117 495	43 728	37 012	77 338	56 516	49 005	23 967	98	466	17	
91	221 466	172 082	49 384	39 978	20 574	82 573	22 637	49 531	6 173	70	223	19	
3 409	75 871	45 045	30 826	13 845	9 811	16 786	12 082	14 414	8 933	6	23	1	

101. 축  
Number of

계 속

연 Year	별	육 호 수 No. of Household Feeding						유 품		
		두 Head	2~5 두 Head		6~10 두 Head		11 두 이 상 Over 11 Head		계 Total	
		두 Head	호 Household	두 Head	호 Household	두 Head	호 Household	두 Head	계 Total	우
1 9 6 3		203	439	1 333	116	890	55	1 112	3 538	2 840
1 9 6 4		289	536	1 722	159	1 197	103	1 991	5 199	4 527
1 9 6 5		270	587	1 930	204	1 583	149	2 829	6 612	5 813
서울특별시	Seoul Special City	37	102	392	44	338	42	774	1 541	1 386
부 산 시	Busan-si	13	25	96	18	176	10	213	498	454
경 기 도	Gyeonggi-do	96	191	610	79	623	63	1 208	2 537	2 257
강 원 도	Gangweon-do	31	20	63	4	28	3	41	163	135
충청북도	Chungcheong-bug-do	12	26	82	4	24	4	54	172	136
충청남도	Chungcheong-nam-do	15	65	199	15	105	11	251	570	525
전라북도	Jeonla-bug-do	17	34	103	4	28	1	11	159	121
전라남도	Jeonla-nam-do	12	25	93	9	66	4	89	260	198
경상북도	Gyeongsang-bug-do	17	54	165	19	137	8	147	466	394
경상남도	Gyeongsang-nam-do	19	42	120	6	43	3	41	223	191
제 주 도	Jeju-do	1	3	7	2	15	—	—	23	16

연 Year	별	육 호 수 No. of Households Feeding								계 Total
		1 두 One Head		2~5 두 Head		6~10 두 Head		11 두 이 상 Over 11 Head		
		호 Household	두 Head	호 Household	두 Head	호 Household	두 Head	호 Household	두 Head	
1 9 6 3		158	158	21	74	1	8	3	722	962
1 9 6 4		233	233	20	54	1	7	5	613	907
1 9 6 5		132	132	29	94	—	—	15	579	805
서울특별시	Seoul Special City	1	1	4	11	—	—	—	—	12
부 산 시	Busan-si	3	3	5	15	—	—	—	—	18
경 기 도	Gyeonggi-do	3	3	—	—	—	—	1	38	41
강 원 도	Gangweon-do	—	—	—	—	—	—	—	—	—
충청북도	Chungcheong-bug-do	1	1	—	—	—	—	—	—	1
충청남도	Chungcheong-nam-do	—	—	—	—	—	—	—	—	—
전라북도	Jeonla-bug-do	—	—	—	—	—	—	—	—	—
전라남도	Jeonla-nam-do	2	2	3	17	—	—	—	—	19
경상북도	Gyeongsang-bug-do	—	—	—	—	—	—	—	—	—
경상남도	Gyeongsang-nam-do	—	—	—	—	—	—	—	—	—
제 주 도	Jeju-do	122	122	17	51	—	—	14	541	714

우 표 (2)  
Cattle

Continued

우 Daily Cattle													사	
종 Kinds													계 Total	
총	홀스 타 인 Holstein		저 - 지 Jersey		견 지 Guern sey		기 타 Other		잡 종 Crossed breed		Household	두 Head		
	우	송	우	송	우	송	우	송	우	송				
698	2 576	623	127	25	65	12	45	11	27	27	183	962		
672	4 243	618	144	25	76	13	19	4	45	12	259	907		
799	5 486	741	202	28	69	15	4	2	52	13	176	805		
155	1 303	150	61	3	4	1	—	—	18	1	5	12		
44	416	37	24	4	—	—	—	—	14	3	8	18		
280	2 180	266	33	5	37	2	—	—	7	7	4	41		
28	112	20	19	7	3	1	—	—	1	—	—	—		
36	120	29	10	3	3	2	—	—	3	2	1	1		
45	492	41	22	2	10	2	—	—	1	—	—	—		
38	116	34	2	—	3	4	—	—	—	—	—	—		
62	172	59	22	2	—	—	2	1	2	—	5	19		
72	385	70	4	2	—	—	—	—	5	—	—	—		
32	178	29	4	—	9	3	—	—	—	—	—	—		
7	12	6	1	—	—	—	2	1	1	—	153	714		

우 Beef Cattle													
품 종 Kinds													
Total		부 라 민 Brahman		아 베 덴 앵 거 스 Aberdeen Angus		해 리 호 - 드 Hereford		쏘 - 트 혼 Shorthorn		기 타 Other		잡 종 Crossed Breed	
우	송	우	송	우	송	우	송	우	송	우	송	우	송
585	377	70	85	—	2	21	10	4	1	9	7	481	272
521	386	56	71	—	—	26	11	—	—	13	11	426	293
515	290	96	75	—	—	20	11	—	—	23	17	376	187
6	6	—	—	—	—	—	—	—	—	1	—	5	6
14	4	—	—	—	—	—	—	—	—	—	—	14	4
23	18	—	—	—	—	—	—	—	—	12	12	11	6
—	—	—	—	—	—	—	—	—	—	—	—	—	—
—	1	—	—	—	—	—	—	—	—	—	1	—	—
—	—	—	—	—	—	—	—	—	—	—	—	—	—
—	—	—	—	—	—	—	—	—	—	—	—	—	—
11	8	—	—	—	—	—	—	—	—	3	1	8	7
—	—	—	—	—	—	—	—	—	—	—	—	—	—
—	—	—	—	—	—	—	—	—	—	—	—	—	—
461	253	96	75	—	—	20	11	—	—	7	3	338	164

102. 마  
Number of

단위: 두

연 Year	별	사양호수 Feeding Households	총 Total			개 량 Improved		
			계 Total	우	송	3 세 이 하 Under 3 Year		
						우	송	
1 9 6 3		13 643	26 707	13 122	13 585	554	47	81
1 9 6 4		12 205	26 933	13 418	13 515	329	27	33
1 9 6 5		14 168	27 683	14 191	13 492	320	21	38
서울특별시	Seoul Special City	178	524	160	364	107	6	5
부 산 시	Busan-si	144	159	72	87	1	—	—
경 기 도	Gyeonggi-do	342	374	103	271	11	1	2
강 원 도	Gangweon-do	57	62	22	40	—	—	—
충 청 북 도	Chungcheong-bug-do	109	122	36	86	1	1	—
충 청 남 도	Chungcheong-nam-do	1 127	1 179	307	872	20	—	1
전 라 북 도	Jeonla-bug-do	946	1 016	200	816	41	—	18
전 라 남 도	Jeonla-nam-do	2 166	2 264	93	2 171	7	—	2
경 상 북 도	Gyeongsang-bug-do	1 766	1 831	777	1 054	65	5	3
경 상 남 도	Gyeongsang-nam-do	487	519	158	361	36	2	5
제 주 도	Jeju-do	6 846	19 633	12 263	7 370	31	6	2

연 Year	별	중 Bread		노 새 Mule				
		4 세 이 상 Over 4 Year		계 Total	3 세 이 하 Under 3 Year		4 세 이 상 Over 4 Year	
		우	송		우	송	우	송
1 9 6 3		311	749	112	11	5	30	66
1 9 6 4		303	863	84	12	9	15	48
1 9 6 5		266	685	57	7	12	12	26
서울특별시	Seoul Special City	19	27	13	5	5	—	3
부 산 시	Busan-si	15	19	11	—	—	4	7
경 기 도	Gyeonggi-do	18	73	3	—	1	1	1
강 원 도	Gangweon-do	1	2	—	—	—	—	—
충 청 북 도	Chungcheong-bug-do	8	28	21	1	4	4	12
충 청 남 도	Chungcheong-nam-do	37	79	—	—	—	—	—
전 라 북 도	Jeonla-bug-do	21	81	2	—	—	—	2
전 라 남 도	Jeonla-nam-do	17	173	1	1	—	—	—
경 상 북 도	Gyeongsang-bug-do	114	166	—	—	—	—	—
경 상 남 도	Gyeongsang-nam-do	16	33	6	—	2	3	1
제 주 도	Jeju-do	—	4	—	—	—	—	—

말 품 Horse

Unit : Head

종 Breed		재래 Breed					잡 Crossed			
4 세 이 상 Over 4 Year		계 Total	3 세 이 하 Under 3 Year		4 세 이 상 Over 4 Year		계 Total	3 세 이 하 Under 3 Year		
우	송		우	송	우	송		우	송	
158	268	24 444	5 188	4 610	7 196	7 450	1 521	151	310	
133	136	24 905	4 986	3 721	7 763	8 435	1 516	147	203	
96	165	25 932	5 382	3 894	8 230	8 426	1 232	118	163	
38	58	319	10	17	70	222	64	7	11	
1	—	63	11	7	19	26	63	14	15	
1	7	193	22	14	46	111	131	11	29	
—	—	48	5	8	9	26	8	2	3	
—	—	37	—	3	9	25	44	4	4	
8	11	1 018	42	84	206	686	141	14	11	
11	12	860	32	74	131	623	108	4	2	
—	5	2 053	14	125	61	1 853	203	—	13	
15	42	1 364	104	156	479	625	395	55	60	
8	21	379	18	38	81	242	71	7	15	
14	9	19 598	5 124	3 368	7 119	3 987	4	—	—	

나 Ass					용도 Utilization				
계 Total	3 세 이 하 Under 3 Year		4 세 이 상 Over 4 Year		번식 Breeding	농경 Farming	만용 Fulling	승용 Riding	기타 Other
	우	송	우	송					
76	5	10	25	36	9 267	1 879	9 296	590	5 675
99	4	16	28	51	8 802	968	11 198	303	5 662
142	20	18	39	65	10 372	1 480	9 257	416	6 158
21	2	6	3	10	—	4	176	301	43
21	3	6	5	7	—	10	118	20	11
36	—	3	3	30	3	30	326	1	14
6	1	—	4	1	—	4	58	—	—
19	2	—	7	10	—	—	121	1	—
—	—	—	—	—	—	—	1 173	6	—
5	—	—	1	4	—	1	1 004	6	5
—	—	—	—	—	—	2	2 257	4	1
7	1	2	4	—	—	540	1 048	16	227
27	11	1	12	3	2	6	499	1	11
—	—	—	—	—	10 367	883	2 477	60	5 846

103. 양  
Number of

단위: 두

연 Year	별	총 수 Total			품 Kinds	
		계 Total	우	송	크 Berkshire	
					우	송
1 9 6 3		1 510 083	1 022 324	487 759	133 612	57 347
1 9 6 4		1 255 508	865 330	390 178	132 445	54 915
1 9 6 5		1 381 873	952 905	428 968	183 657	75 860
서울 특별시	Seoul Special City	20 832	13 990	6 842	3 246	1 578
부산 시	Busan-si	9 013	6 835	2 178	2 015	717
경기도	Gyeonggi-do	138 172	88 167	50 005	24 228	12 505
강원도	Gangweon-do	57 043	37 998	19 045	8 518	4 082
충청북도	Chungcheong-bug-do	80 890	55 270	25 620	12 358	5 252
충청남도	Chungcheong-nam-do	168 268	121 651	46 617	29 559	11 324
전라북도	Jeonla-bug-do	160 124	111 442	48 682	13 764	5 929
전라남도	Jeonla-nam-do	341 974	235 900	106 074	29 404	11 587
경상북도	Gyeongsang-bug-do	146 636	96 892	49 744	20 379	10 300
경상남도	Gyeongsang-nam-do	193 109	147 486	45 623	39 625	12 335
제주도	Jeju-do	65 812	37 274	28 538	561	251

연 Year	별	품종별 두 수 Kinds of Bread		사	
		잡종 Crossed Bread		계 Total	
		우	송	호 Household	두 Head
1 9 6 3		722 771	324 529	1 185 494	1 510 083
1 9 6 4		690 696	315 109	1 006 289	1 255 508
1 9 6 5		715 607	326 011	1 082 786	1 381 873
서울 특별시	Seoul Special City	5 761	2 830	6 050	20 832
부산 시	Busan-si	3 599	997	3 841	9 013
경기도	Gyeonggi-do	48 498	28 377	102 935	138 172
강원도	Gangweon-do	25 562	12 934	41 055	57 043
충청북도	Chungcheong-bug-do	40 340	19 266	67 441	80 890
충청남도	Chungcheong-nam-do	87 944	33 533	139 202	168 268
전라북도	Jeonla-bug-do	89 736	38 480	127 962	160 124
전라남도	Jeonla-nam-do	202 643	92 801	283 161	341 974
경상북도	Gyeongsang-bug-do	70 668	36 283	106 878	146 636
경상남도	Gyeongsang-nam-do	104 623	32 329	151 730	193 109
제주도	Jeju-do	36 233	28 181	52 531	65 812

돈 표  
Swine

Unit : Head

of Breed							
햄프셔 Hampshire		요크셔 Yorkshire		듀록-저지 Duroc Jersey		기타 Other	
우	송	우	송	우	송	우	송
21 715	10 672	11 820	5 914	5 371	2 743	127 035	86 554
16 971	7 933	11 892	5 744	4 976	2 722	8 350	3 755
24 603	12 119	14 137	7 428	6 640	3 400	8 261	4 150
2 038	852	1 749	935	739	359	457	288
209	75	600	225	277	124	135	40
10 003	5 649	2 627	1 739	2 140	1 326	671	409
1 796	906	946	515	942	494	234	114
1 727	726	742	304	41	19	62	53
2 023	899	1 052	472	230	125	843	264
3 100	1 760	1 825	873	405	211	2 612	1 429
742	287	1 832	999	259	76	1 020	324
1 347	569	1 395	893	1 002	530	2 101	1 169
1 460	347	1 284	465	394	95	100	52
158	49	85	8	211	41	26	8

Feeding Households							
1 두 Head		2~5 두 Head		6~10 두 Head		11 두 이상 Over 11 Head	
호 Household	두 Head	호 Household	두 Head	호 Household	두 Head	호 Household	두 Head
1 039	329	135	409	8 436	61 418	2 320	49 173
901	688	95	910	6 983	51 589	1 708	45 705
956	665	115	216	8 628	64 695	2 277	59 112
3 072	3 072	2 221	6 376	464	3 502	293	7 882
2 061	2 061	1 560	4 172	162	1 333	58	1 447
89 501	89 501	12 281	31 062	823	6 053	330	11 556
34 323	34 323	6 242	16 290	366	2 852	124	3 578
61 006	61 006	5 899	15 168	448	3 220	88	1 496
125 249	125 249	12 822	30 955	919	6 979	212	5 085
112 829	112 829	13 995	36 014	881	6 509	257	4 772
257 211	257 211	23 991	66 380	1 646	12 388	313	5 995
89 751	89 751	15 592	41 416	1 218	8 919	317	6 550
132 222	132 222	17 766	45 437	1 513	11 453	229	3 997
49 440	49 440	2 847	8 131	188	1 487	56	6 754



104. 사슴  
Number

단위: 두

연 Year	별	사 양 규 모 No. of Household Feeding					
		계 Total		1 두 one Head		2~10두 Head	
		우	송	우	송	우	송
1963		—	—	—	—	—	—
1964		158	111	1	—	49	43
1965		173	169	—	—	77	86
서울특별시	Seoul Special City	19	19	—	—	5	5
부산시	Busan-si	—	—	—	—	—	—
경기도	Gyeonggi-do	88	81	—	—	15	20
강원도	Gangweon-do	12	12	—	—	12	12
충청북도	Chungcheong-bug-do	13	6	—	—	13	6
충청남도	Chungcheong-nam-do	34	42	—	—	25	34
전라북도	Jeolla-bug-do	1	3	—	—	1	3
전라남도	Jeolla-nam-do	—	—	—	—	—	—
경상북도	Gyeongsang-bug-do	6	6	—	—	6	6
경상남도	Gyeongsang-nam-do	—	—	—	—	—	—
제주도	Jeju-do	—	—	—	—	—	—

연 Year	별	수 록 Swie Deers		화 Flower Deers			
		1 세 이 상 Over 1 Year		계 Total		1 세 이 하 Vnder 1 Year	
		우	송	우	송	우	송
1963		—	—	—	—	—	—
1964		14	11	81	42	5	7
1965		63	71	104	90	7	9
서울특별시	Seoul Special City	—	—	19	19	—	—
부산시	Busan-si	—	—	—	—	—	—
경기도	Gyeonggi-do	29	31	53	42	2	1
강원도	Gangweon-do	—	—	12	12	3	6
충청북도	Chungcheong-bug-do	6	4	7	2	1	1
충청남도	Chungcheong-nam-do	25	34	9	8	—	—
전라북도	Jeolla-bug-do	—	—	1	3	1	—
전라남도	Jeolla-nam-do	—	—	—	—	—	—
경상북도	Gyeongsang-bug-do	3	2	3	4	—	1
경상남도	Gyeongsang-nam-do	—	—	—	—	—	—
제주도	Jeju-do	—	—	—	—	—	—



105. 기 타 가  
Number of Other

단위: 두

연 Year	별	면						고 계 Total
		합 Total			메 리 노 Merino			
		계 Total	우	송	계 Total	우	송	
1 9 6 3		1 179	823	356	255	182	73	521
1 9 6 4		1 043	674	369	250	114	136	342
1 9 6 5		1 029	724	305	189	118	71	419
서울특별시	Seoul Special City	36	33	3	—	—	—	3
부 산 시	Busan-si	43	33	10	—	—	—	—
경 기 도	Gyeonggi-do	61	42	19	37	26	11	24
강 원 도	Gangweon-do	306	224	82	16	8	8	287
충청북도	Chungcheong-bug-do	22	15	7	—	—	—	21
충청남도	Chungcheong-nam-do	—	—	—	—	—	—	—
전라북도	Jeonla-bug-do	6	4	2	—	—	—	2
전라남도	Jeonla-nam-do	10	6	4	4	2	2	6
경상북도	Gyeongsang-bug-do	51	30	21	—	—	—	39
경상남도	Gyeongsang-nam-do	22	19	3	—	—	—	22
제 주 도	Jeju-do	472	318	154	132	82	50	15

연 Year	별	산						용 인 송
		유 자 Saanen			알 파 Alpin			
		계 Total	우	송	계 Total	우	송	
1 9 6 3		3 636	7 784	6 083	1 701	288	198	90
1 9 6 4		3 179	1 0 385	8 530	1 855	309	258	51
1 9 6 5		3 845	14 487	12 279	2 208	808	689	119
서울특별시	Seoul Special City	313	1 240	1 108	132	56	48	8
부 산 시	Busan-si	139	564	513	51	57	53	4
경 기 도	Gyeonggi-do	802	2 533	2 060	473	42	32	10
강 원 도	Gangweon-do	711	2 602	2 149	453	61	45	16
충청북도	Chungcheong-bug-do	294	1 185	1 018	167	12	10	2
충청남도	Chungcheong-nam-do	307	1 389	1 208	181	41	38	3
전라북도	Jeonla-bug-do	203	937	822	115	55	48	7
전라남도	Jeonla-nam-do	240	804	685	119	23	22	1
경상북도	Gyeongsang-bug-do	524	1 934	1 581	353	446	379	67
경상남도	Gyeongsang-nam-do	208	1 011	871	140	15	14	1
제 주 도	Jeju-do	104	288	264	24	—	—	—

축 표 (1)  
Livestocks

Unit : Head

양 Sheep													산 양 Goat	
리 데 - 르 Corridale		기 타 Other			잡 종 Crossed Breed			합 계 Total					계 Total	
우	송	계 Total	우	송	계 Total	우	송	계 Total	우	송	계 Total	우		
396	125	403	245	158	—	—	—	286 421	208 454	77 967	14 825	11 189		
260	82	33	25	8	418	275	143	224 915	163 468	61 447	16 563	13 384		
304	115	14	12	2	407	290	117	177 491	130 202	47 289	22 574	18 729		
3	—	7	7	—	26	23	3	2 153	1 840	313	2 153	1 840		
—	—	—	—	—	43	33	10	2 379	1 960	419	1 081	942		
16	8	—	—	—	—	—	—	5 340	4 081	1 259	3 977	3 175		
214	73	3	2	1	—	—	—	5 207	4 058	1 149	3 676	2 965		
14	7	—	—	—	1	1	—	5 864	4 215	1 649	1 713	1 419		
—	—	—	—	—	—	—	—	18 791	14 217	4 574	2 189	1 882		
1	1	4	3	1	—	—	—	16 309	12 022	4 287	1 410	1 207		
4	2	—	—	—	—	—	—	49 826	36 000	13 826	1 375	1 135		
23	16	—	—	—	12	7	5	25 815	17 431	8 384	2 941	2 417		
19	3	—	—	—	—	—	—	43 960	33 015	10 945	1 375	1 167		
10	5	—	—	—	325	226	99	1 847	1 363	484	684	580		

양 Goat												
Dairy goat			종						재 래 종			계 Total
잡 종 Crossed Breed			누 비 안 Nubian			기 타 Other			Native Breed			
계 Total	우	송	계 Total	우	송	계 Total	우	송	계 Total	우	송	계 Total
—	—	—	237	188	49	6 516	4 720	1 796	271 596	197 265	74 331	1 131 399
4 708	3 673	1 035	200	169	31	961	754	207	208 352	150 084	58 268	794 470
6 296	4 982	1 314	287	224	63	696	555	141	154 917	111 473	43 444	763 033
646	513	133	29	21	8	182	150	32	—	—	—	18 522
429	347	82	31	29	2	—	—	—	1 298	1 018	280	5 192
1 179	908	271	73	57	16	150	118	32	1 363	906	457	96 581
913	703	210	29	16	13	71	52	19	1 531	1 093	438	55 200
487	372	115	18	11	7	11	8	3	4 151	2 796	1 355	68 566
647	544	103	31	26	5	81	66	15	16 602	12 335	4 267	113 609
238	192	46	41	33	8	139	112	27	14 899	10 815	4 084	68 073
517	399	118	26	24	2	5	5	—	48 451	34 865	13 586	156 970
525	431	94	1	1	—	35	25	10	22 874	15 014	7 860	103 260
319	257	62	8	6	2	22	19	3	42 585	31 848	10 737	71 933
396	316	80	—	—	—	—	—	—	1 163	783	380	5 127

105. 기 타  
Number of Other

계 속

연 Year	별	토끼 Rabbit							
		계 Total		모피용종			종		
		우	송	치킨치 Chinchilla		라	히마라얀 Himarayan		
				계 Total	우		송	계 Total	우
1963		770 252	361 147	36 623	24 822	11 801	12 717	8 504	4 213
1964		545 319	249 151	24 067	16 668	7 399	5 687	3 882	1 805
1965		523 299	239 734	17 514	11 804	5 710	3 341	2 372	969
서울특별시	Seoul Special City	12 594	5 928	93	71	22	109	75	34
부산시	Busan-si	3 785	1 407	268	219	49	70	51	19
경기도	Gyeonggi-do	66 147	30 434	1 625	1 042	583	1 083	764	319
강원도	Gangweon-do	36 690	18 510	1 002	630	372	658	446	212
충청북도	Chungcheong-bug-do	47 057	21 509	561	349	212	95	74	21
충청남도	Chungcheong-nam-do	82 141	31 468	286	218	68	325	226	99
전라북도	Jeonla-bug-do	45 064	23 009	692	478	214	53	40	13
전라남도	Jeonla-nam-do	107 191	49 779	7 660	5 316	2 344	142	95	47
경상북도	Gyeongsang-bug-do	68 312	34 948	2 284	1 492	792	636	459	177
경상남도	Gyeongsang-nam-do	50 980	20 953	2 728	1 799	929	132	115	17
제주도	Jeju-do	3 338	1 789	315	190	125	38	27	11

연 Year	별	토끼 Rabbit			개		
		잡종		계 Total	계 Total		
		우	송		우	송	
1963		—	—	—	921 166	543 618	377 548
1964		400 478	272 154	128 324	896 531	523 644	372 887
1965		415 569	284 461	131 108	793 782	463 451	330 331
서울특별시	Seoul Special City	4 776	3 224	1 552	55 288	29 614	25 674
부산시	Busan-si	2 552	1 729	823	16 268	9 170	7 098
경기도	Gyeonggi-do	41 559	27 841	13 718	83 281	46 072	37 209
강원도	Gangweon-do	28 593	19 139	9 454	90 956	55 400	35 556
충청북도	Chungcheong-bug-do	42 098	28 880	13 218	39 562	24 102	15 460
충청남도	Chungcheong-nam-do	63 117	45 090	18 027	43 245	27 926	15 319
전라북도	Jeonla-bug-do	31 554	21 582	9 972	69 571	43 933	25 638
전라남도	Jeonla-nam-do	120 396	82 642	37 754	101 793	64 053	37 740
경상북도	Gyeongsang-bug-do	56 389	36 958	19 431	210 905	114 045	96 860
경상남도	Gyeongsang-nam-do	21 348	15 316	6 032	77 788	46 608	31 180
제주도	Jeju-do	3 187	2 060	1 127	5 125	2 528	2 597

가 축 포 (2)

Livestocks

Continued

Rabbit											
검 용 토			끼			Rabbit			기 타		
Fur & Meet Rabbit			종			Wool Rabbit			Other		
뉴 - 질 랜드 화이트			개 량 백 색 종			양 고 라					
New Zealand White			Japanese White			Angora					
계 Total	우	송	계 Total	우	송	계 Total	우	송	계 Total	우	송
40 668	27 453	13 215	564 223	387 374	176 849	28 643	19 814	8 829	448 525	302 285	146 240
23 212	16 566	6 646	284 061	197 816	86 245	23 184	15 872	7 312	33 781	22 361	11 420
16 400	10 948	5 452	246 491	169 846	76 645	50 722	35 058	15 664	12 996	8 810	4 186
559	428	131	2 055	1 565	490	10 204	6 798	3 406	726	433	293
117	83	34	1 524	1 226	298	661	477	184	—	—	—
4 138	2 808	1 330	31 635	21 364	10 271	15 504	11 636	3 868	1 037	692	345
2 532	1 628	904	13 535	9 316	4 219	7 547	4 623	2 924	1 333	908	425
1 979	1 278	701	22 753	15 675	7 078	1 080	801	279	—	—	—
1 124	829	295	42 294	31 249	11 045	3 039	2 089	950	3 424	2 440	984
816	528	288	31 721	20 358	11 363	1 364	847	517	1 873	1 231	642
1 719	1 113	606	22 882	15 171	7 711	3 132	2 163	969	1 039	691	348
1 774	1 139	695	35 187	23 578	11 609	4 231	2 861	1 370	2 759	1 825	934
1 271	863	408	42 418	29 988	12 430	3 276	2 335	941	760	564	196
371	251	120	487	356	131	684	428	256	45	26	19

Dog											
진 도 개			개 량 종			잡 종			기 타		
Korean Jindo Breed			Improved Breed			Crossed Breed			Other		
계 Total	우	송	계 Total	우	송	계 Total	우	송	계 Total	우	송
16 808	10 689	6 119	22 225	11 921	10 304	882 133	521 008	361 125	—	—	—
19 172	12 261	6 911	36 233	19 490	16 743	840 214	491 474	348 740	912	419	493
17 635	10 958	6 677	41 567	22 440	19 127	733 906	429 660	304 246	674	393	281
5 039	2 799	2 240	13 028	6 845	6 183	37 003	19 841	17 162	218	129	89
844	464	380	2 821	1 441	1 380	12 573	7 258	5 315	30	7	23
2 016	1 103	913	6 095	3 307	2 788	75 170	41 662	33 508	—	—	—
709	417	292	2 971	1 652	1 319	87 276	53 331	33 945	—	—	—
221	178	93	905	538	367	38 420	23 426	14 994	16	10	6
932	554	378	2 992	1 764	1 228	39 120	25 475	13 645	201	133	68
696	356	340	2 633	1 488	1 145	66 242	42 089	24 153	—	—	—
5 241	4 210	1 031	2 238	1 342	896	94 314	58 501	35 813	—	—	—
1 083	524	559	5 592	2 859	2 733	204 230	110 662	93 568	—	—	—
629	322	307	2 251	1 189	1 062	74 908	45 097	29 811	—	—	—
225	81	144	41	15	26	4 650	2 318	2 332	209	114	95

단위: 수

연 Year	별	사 Feeding							
		계 Total		10 수 이 하 Under 10 Head		11~50 수 Head		51~100 수 Head	
		호 Household	수 Head	호 Household	수 Head	호 Household	수 Head	호 Household	수 Head
1 9 6 3		1 370 918	11 907 174	1 178 270	5 916 802	173 680	3 109 465	11 572	767 841
1 9 6 4		1 328 543	10 281 930	1 188 317	5 913 152	128 478	2 278 637	6 963	488 583
1 9 6 5		1 320 425	11 892 612	1 161 294	5 990 042	141 119	2 578 584	9 795	727 224
서울특별시	Seoul Special City	5 606	349 003	4 204	19 699	821	19 933	240	18 042
부 산 시	Busan-si	3 427	206 166	2 297	13 126	481	12 631	191	16 490
경 기 도	Gyeonggi-do	120 388	1 508 805	96 947	569 155	20 225	371 564	1 725	124 465
강 원 도	Gangweon-do	66 419	471 730	59 823	280 887	6 068	103 491	238	18 539
충청북도	Chungcheong-bug-do	71 260	577 276	64 492	346 217	6 117	105 614	294	21 854
충청남도	Chungcheong-nam-do	143 893	1 505 836	122 104	680 968	18 817	349 322	1 544	107 803
전라북도	Jeonla-bug-do	167 494	1 413 314	140 927	781 821	25 065	437 447	976	68 040
전라남도	Jeonla-nam-do	309 890	2 475 601	274 305	1 535 129	33 548	633 988	1 413	102 850
경상북도	Gyeongsang-bug-do	228 657	1 884 262	210 436	985 436	15 296	272 414	1 475	121 390
경상남도	Gyeongsang-nam-do	169 843	1 380 073	153 011	697 185	14 114	260 243	1 556	117 435
제 주 도	Jeju-do	33 548	120 546	32 748	80 419	567	11 937	143	10 316

연 Year	별	닭 Chicken							
		뉴 햄 프 샐 New Hampshire			프 리 마 스 록 Plymouth			기 타 Other	
		계 Total	우	송	계 Total	우	송	계 Total	우
1 9 6 3		340 583	269 908	70 675	78 508	59 834	18 674	181 941	137 991
1 9 6 4		292 248	243 367	48 881	53 779	41 305	12 474	104 816	67 806
1 9 6 5		393 892	326 049	67 843	52 363	41 265	11 098	81 026	59 668
서울특별시	Seoul Special City	6 988	5 953	1 035	286	247	39	13 264	8 004
부 산 시	Busan-si	21 029	17 769	3 260	152	129	23	—	—
경 기 도	Gyeonggi-do	60 485	51 342	9 143	3 989	3 306	683	31 957	25 917
강 원 도	Gangweon-do	17 703	13 203	4 500	2 180	1 363	817	1 154	1 022
충청북도	Chungcheong-bug-do	6 559	5 180	1 379	480	377	103	32	29
충청남도	Chungcheong-nam-do	44 806	38 151	6 655	7 925	6 645	1 280	11 536	8 012
전라북도	Jeonla-bug-do	29 082	22 871	6 211	14 334	11 060	3 274	7 321	5 422
전라남도	Jeonla-nam-do	81 515	62 997	18 518	17 743	13 964	3 779	—	—
경상북도	Gyeongsang-bug-do	29 952	25 317	4 635	4 636	3 659	977	13 582	9 490
경상남도	Gyeongsang-nam-do	50 907	44 773	6 134	448	380	68	2 180	1 772
제 주 도	Jeju-do	44 866	38 493	6 373	190	135	55	—	—

금 표 (1)  
of Poultry

Unit: Head

호 수 Household						닭 Chicken					
101~500 수 Head		501~1000 수 Head		1001 수 이상 1001 Over Head		계 Total			백색 레 구 흥 White Leghorn		
호 Household	수 Head	호 Household	수 Head	호 Household	수 Head	계 Total	우	송	계 Total	우	송
6 689	1 310 616	521	366 710	186	435 740	11 907 174	9 372 749	2 534 425	3 489 000	3 071 446	417 554
4 171	885 629	436	303 225	178	412 704	10 281 930	8 147 890	2 134 040	2 739 324	2 447 833	291 491
7 263	1 524 935	715	482 912	239	588 915	11 892 612	9 589 803	2 302 809	3 713 364	3 364 277	349 087
246	66 212	54	55 001	41	170 116	349 003	277 287	71 716	271 097	228 377	42 720
351	91 217	90	47 288	17	25 414	206 166	189 313	16 853	158 285	148 789	9 496
1 334	265 198	115	72 363	42	106 060	1 508 805	1 289 149	219 656	701 763	635 288	66 475
276	55 073	9	6 333	5	7 407	471 730	359 292	112 438	119 146	106 270	12 876
315	66 836	31	19 637	11	17 118	577 276	448 463	128 813	158 734	143 537	15 197
1 289	250 066	113	63 869	26	53 808	1 505 836	1 274 231	231 605	523 370	481 798	41 572
480	88 781	39	25 805	7	11 420	1 413 314	1 081 927	331 387	190 920	165 196	25 724
550	119 395	54	38 768	20	45 471	2 475 601	1 904 803	570 798	373 206	320 812	52 394
1 264	292 668	136	100 109	50	112 245	1 884 262	1 492 202	392 060	650 475	605 137	45 338
1 070	213 029	72	52 325	20	39 856	1 380 073	1 180 518	199 555	560 852	524 622	36 230
88	16 460	2	1 414	—	—	120 546	92 618	27 928	5 516	4 451	1 065

닭 Chicken						오 리 Dock					
재 래 종 Native Breed			잡 종 Crossed Breed			합 Total			카 키 캄 벵 Khaki Campbet		
송	계 Total	우	송	계 Total	우	송	계 Total	우	송	계 Total	우
43 950	1 601 046	1 187 918	413 128	6 216 096	4 645 652	1 570 444	172 836	132 543	40 293	64 274	54 532
37 010	1 609 725	1 179 502	430 223	5 482 038	4 168 077	1 313 961	148 622	121 081	27 541	65 247	58 402
21 358	1 148 161	850 356	297 805	6 503 806	4 948 188	1 555 618	209 540	176 319	33 221	101 057	90 107
5 260	9 453	7 550	1 903	47 915	27 156	20 759	42 271	38 279	3 992	26 033	23 379
—	10 116	8 326	1 790	16 584	14 300	2 284	30 463	28 204	2 259	15 937	15 023
6 040	60 550	48 444	12 106	650 061	524 852	125 209	15 752	14 056	1 696	10 086	9 439
132	44 928	33 005	11 923	286 619	204 429	82 190	3 709	2 188	1 521	2 451	1 232
3	115 297	83 197	32 100	296 174	216 143	80 031	5 493	4 493	1 000	2 816	2 474
3 524	—	—	—	918 199	739 625	178 574	14 310	12 720	1 590	6 703	6 259
1 899	—	—	—	1 171 657	877 378	294 279	6 029	4 625	1 404	1 287	1 007
—	238 056	180 114	57 942	1 765 081	1 326 916	438 165	77 297	59 331	17 966	28 917	24 944
4 092	665 590	487 037	178 553	520 027	361 562	158 465	8 410	7 557	853	4 824	4 603
408	—	—	—	765 686	608 971	156 715	5 212	4 398	814	1 918	1 676
—	4 171	2 683	1 488	65 803	46 856	18 947	594	468	126	85	71



106. 가  
Number

계 속

연 Year	별	오 리						
		Dock			Crossed Breed			
		기	Other	타	잡	종	종	
승	계 Total	우	승	계 Total	우	승		
1 9 6 3		9 742	10 091	8 095	1 996	98 471	69 916	28 555
1 9 6 4		6 845	6 582	5 265	1 317	76 793	57 414	19 379
1 9 6 5		10 950	6 755	5 786	969	101 728	80 426	21 302
서울특별시	Seoul Special City	2 654	2 759	2 598	161	13 479	12 302	1 177
부산시	Busan-si	914	—	—	—	14 526	13 181	1 345
경기도	Gyeonggi-do	647	624	448	176	5 042	4 169	873
강원도	Gangweon-do	1 219	61	44	17	1 197	912	285
충청북도	Chungcheoug-bug-do	342	60	50	10	2 617	1 969	648
충청남도	Chungcheong-nam-do	444	585	485	100	7 022	5 976	1 046
전라북도	Jeonla-bug-do	280	109	63	46	4 633	3 555	1 078
전라남도	Jeonla-nam-do	3 973	903	606	297	47 477	33 781	13 696
경상북도	Gyeongsang-bug-do	221	1 566	1 424	142	2 020	1 530	490
경상남도	Gyeongsang-nam-do	242	88	68	20	3 206	2 654	552
제주도	Jeju-do	14	—	—	—	509	397	112

107. 양  
Number

단위 : 상자

연 Year	별	사 양 호 수						
		계 Total		5 상 이 하 5 Under 5 Hives		6~20 상 Hives		21상 Over
		호 Household	상 자 수 Hives	호 Household	상 자 수 Hives	호 Household	상 자 수 Hives	호 Household
1 9 6 1		37 871	125 266	33 715	68 064	3 533	30 425	623
1 9 6 2		43 740	140 594	39 006	78 716	4 092	35 750	642
1 9 6 3		35 074	110 707	31 747	63 964	2 837	25 483	490
1 9 6 4		32 058	102 332	29 305	61 541	2 334	22 283	419
1 9 6 5		35 303	123 848	31 261	69 513	3 531	32 449	511
서울특별시	Seoul Special City	40	746	21	77	11	255	8
부산시	Busan-si	29	647	12	49	7	86	10
경기도	Gyeonggi-do	1 150	7 241	831	2 444	258	2 438	61
강원도	Gangweon-do	6 380	22 852	5 630	12 639	637	5 808	113
충청북도	Chungcheong-bug-do	2 447	10 405	1 998	5 438	412	3 707	37
충청남도	Chungcheong-nam-do	1 368	7 561	1 131	2 815	194	1 787	43
전라북도	Jeonla-bug-do	3 086	9 993	2 743	6 227	305	2 401	38
전라남도	Jeonla-nam-do	5 425	15 569	4 973	10 509	418	3 743	34
경상북도	Gyeongsang-bng-do	9 336	27 368	8 540	18 450	749	6 804	47
경상남도	Gyeongsang-nam-do	5 684	15 834	5 256	10 389	383	3 524	45
제주도	Jeju-do	358	5 632	126	476	157	1 896	75

금 표 (2)  
of Poultry

Continued

										Geese		
Turkey										Geese		
Total			Bronze Turkey			White Turkey			Holland Turkey			
계 Total	우	송	계 Total	우	송	계 Total	우	송	계 Total	우	송	
2 232	1 337	895	1 822	1 072	750	410	265	145	16 956	9 469	7 487	
2 095	1 277	818	1 836	1 120	716	259	157	102	12 065	6 488	5 577	
1 927	1 160	767	1 680	1 011	669	247	149	98	10 374	5 610	4 764	
220	156	64	175	129	46	45	27	18	188	106	82	
38	23	15	29	18	11	9	5	4	116	80	36	
259	155	104	203	119	84	56	36	20	638	359	279	
147	85	62	128	73	55	19	12	7	480	266	214	
294	160	134	284	154	130	10	6	4	398	214	184	
296	184	112	273	167	106	23	17	6	753	410	343	
166	94	72	125	71	54	41	23	18	1 484	784	700	
248	140	108	230	133	97	18	7	11	4 987	2 646	2 341	
176	109	67	157	98	59	19	11	8	570	315	255	
68	42	26	64	39	25	4	3	1	747	422	325	
15	12	3	12	10	2	3	2	1	13	8	5	

봉 표  
of Colonies

Unit : Box

이 상 상자 수 21 Hives Hives	사 양 상 수 Number of Colonies				연 간 분 봉 상 수 Annual increase in Colonies				사 육 형 태 Type of Raising	
	계 Total	개 량 종 Improved Strain	재 래 종 Native Strain	잡 종 Crossed Strain	계 Total	개 량 종 Improved Strain	재 래 종 Native Strain	잡 종 Crossed Strain	전 라 Movinig Hives	정 사 Fixed Strain
26 777	125 266	55 765	63 559	5 942	58 476	27 966	27 160	3 350	24 633	100 633
26 128	140 594	63 068	68 820	8 706	64 201	30 684	29 726	3 791	23 583	117 011
21 260	110 707	52 224	52 438	6 045	41 767	20 799	18 466	2 502	23 737	86 970
18 508	102 332	43 533	51 554	7 245	52 728	23 006	27 032	2 690	21 834	80 498
21 886	123 848	50 633	64 366	8 849	71 617	28 209	39 672	3 736	27 030	96 818
414	746	555	174	17	153	113	39	1	482	264
512	647	588	59	—	247	200	47	—	514	133
2 359	7 241	3 663	3 307	271	3 934	1 810	1 999	125	1 487	5 754
4 405	22 852	10 069	12 315	468	13 109	5 966	6 908	235	5 025	17 827
1 260	10 405	3 522	6 517	366	6 008	2 208	3 506	294	1 515	8 890
2 959	7 561	5 094	2 209	258	4 807	3 193	1 486	128	2 658	4 903
1 365	9 993	3 333	6 103	557	11 584	2 759	8 048	777	1 873	8 120
1 317	15 569	6 345	7 651	1 573	8 880	3 377	4 817	686	2 145	13 424
2 114	27 368	9 796	15 972	1 600	13 016	4 885	7 510	621	3 500	23 868
1 921	15 834	5 761	9 763	310	8 654	3 115	5 299	240	3 221	12 613
3 260	5 632	1 907	296	3 429	1 225	583	13	629	4 610	1 022

108. 상 전  
Area of

단위:정보

연 Year	별	총 수 Total			기 Garden of
		총 수 Total	본 면 적 Area	추 정 면 적 Estimated Area	
1 9 6 1		23 377.0	6 368.2	17 008.8	19 564.5
1 9 6 2		27 250.1	7 792.9	19 457.2	22 621.4
1 9 6 3		30 899.7	11 496.6	19 403.1	25 263.1
1 9 6 4		42 262.4	20 955.7	21 306.7	26 775.9
1 9 6 5		50 477.1	30 783.8	19 693.3	35 950.9
서울특별시	Seoul Special City	—	—	—	—
부 산 시	Busan-si	20.2	16.7	3.5	13.7
경 기 도	Gyeonggi-do	4 064.1	3 177.1	887.0	2 709.5
강 원 도	Gangweon-do	6 434.2	3 830.7	2 603.5	4 379.1
충 청 북 도	Chungcheong-bug-do	4 929.5	2 630.3	2 299.2	3 662.7
충 청 남 도	Chungcheong-nam-do	4 398.8	3 751.3	647.5	3 298.8
전 라 북 도	Jeonla-bug-do	5 459.7	2 822.2	2 637.5	3 965.6
전 라 남 도	Jeonla-nam-do	6 061.0	4 322.2	1 738.8	4 236.6
경 상 북 도	Gyeongsang-bug-do	14 668.0	7 715.0	6 953.0	11 072.0
경 상 남 도	Gyeongsang-nam-do	4 424.0	2 508.1	1 915.9	2 595.3
제 주 도	Jeju-do	17.6	10.2	7.4	17.6

주: 1. 본표는 당해년 12월말 현재로 조사된 것임.  
2. 추정면적은 타작물에 간직된 것과 "휴반"등에 산식한 것을 추산한 것임.  
3. 신설 상전면적은 금년 춘기 및 추기 식재면적을 합한 것임.

109. 잠 권 생  
Number of Cocoon

연 Year	별	양 잠 호 수 (호) Sericulture Household (Household)		소 잠 량 Amount of Silkworm	
		춘 Spring	하 추 Fall	계 Total	춘 Spring
1 9 6 1		359 890	261 684	259 680	156 942
1 9 6 2		381 506	286 971	284 472	171 122
1 9 6 3		388 824	301 315	297 301.6	177 894.1
1 9 6 4		390 636	318 770	303 942	175 971
1 9 6 5		403 134	346 447	352 057	206 393
서울특별시	Seoul Special City	—	—	—	—
부 산 시	Busan-si	—	3	5	—
경 기 도	Gyeonggi-do	15 750	16 094	25 491	13 488
강 원 도	Gangweon-do	49 440	36 040	56 153	38 615
충 청 북 도	Chungcheong-bug-do	31 948	23 341	32 747	19 205
충 청 남 도	Chungcheong-nam-do	30 991	31 413	25 066	12 301
전 라 북 도	Jeonla-bug-do	43 494	40 630	46 194	26 077
전 라 남 도	Jeonla-nam-do	41 536	40 006	32 027	17 186
경 상 북 도	Gyeongsang-bug-do	133 084	115 007	101 951	58 802
경 상 남 도	Gyeongsang-nam-do	56 191	43 526	32 198	20 589
제 주 도	Jeju-do	700	387	225	130

주: 1. 소잠매수는 10,000립 (粒)을 1상자로 하였음.  
2. 산전량 공판량은 생견중량임.

면 적 표  
Mulberry Field

Unit: Cheong bo

성 상 전 Mulberry Already Grown		신 설 상 전 Garden of Mulberry Newly Planted			산 상 Natural Mulberry
본 면 적 Area	추 정 면 적 Estimated Area	계 Total	본 면 적 Area	추 정 면 적 Estimated Area	
5 529.9	14 034.6	3 812.5	838.3	2 974.2	1 077.2
6 349.8	16 271.6	4 628.7	1 443.1	3 185.6	1 087.4
7 143.8	18 119.3	5 636.6	4 352.8	1 283.8	1 053.6
10 503.6	16 272.3	15 486.5	10 452.1	5 034.4	1 137.3
18 021.1	17 929.8	14 526.2	12 762.7	1 763.5	1 192.5
—	—	—	—	—	—
11.0	2.7	6.5	5.7	0.8	—
1 937.9	771.6	1 354.6	1 239.2	115.4	122.8
1 925.8	2 453.3	2 055.1	1 904.9	150.2	883.5
1 476.2	2 186.5	1 266.8	1 154.1	112.7	8.2
2 733.2	565.6	1 100.0	1 018.1	81.9	—
1 740.9	2 224.7	1 494.1	1 081.3	412.8	23.5
2 829.7	1 406.9	1 824.4	1 492.5	331.9	—
4 378.0	6 694.0	3 596.0	3 337.0	259.0	121.4
978.2	1 617.1	1 828.7	1 529.9	298.8	33.1
10.2	7.4	—	—	—	—

Note: 1. This table is as of 31 May respectively.  
 2. "Scattered" includes the mulberry planted among the other crops and those which are growing in the vicinities of farm fences and at footpath ric-paddies.  
 3. "Garden of Mulberry newly Planted" in this table includes mulberry fields planted in the fall of the previous year and in the spring of the current year.

산 량 표  
Production

(상자) (Hive)	산 전 량 (kg) Production of Silkworm			공 판 량 (kg) Government Purchase		
	하 추 감 Fall	계 Total	춘 Spring	하 추 감 Fall	계 Total	춘 Spring
102 738	4 895 740	3 307 856	1 587 884	3 803 213	2 670 379	1 132 834
113 350	5 513 155	3 612 411	1 900 744	4 442 486	2 902 515	1 539 971
119 407.5	6 162 384	4 209 557	1 952 827	5 298 817	3 730 594	1 568 223
127 971	5 842 012	3 885 097	1 956 915	4 899 390	3 293 022	1 606 368
145 664	7 767 538	4 815 531	2 952 007	6 791 190	4 365 324	2 425 866
—	—	—	—	—	—	—
5	420	279	141	142	—	142
12 003	571 175	329 466	241 709	560 411	325 138	235 273
17 538	1 254 649	898 294	356 355	1 224 339	898 284	326 055
13 542	737 197	465 777	271 420	675 888	428 219	247 669
12 765	537 881	267 820	270 061	466 838	239 782	227 056
20 117	1 080 478	658 641	421 837	834 458	541 901	292 557
14 841	709 724	389 093	320 631	521 536	305 912	215 624
43 149	2 180 592	1 339 655	840 937	1 897 823	1 213 871	683 952
11 609	691 135	464 007	227 128	609 755	412 217	197 538
95	4 287	2 499	1 788	—	—	—

Note: 1. "Sheet of Silkworm Egg" in this table contains 10g. of silkworm eggs disposed by 35 silkworms.  
 2. "Cocoon production" and "Government purchase" in this table represents the weight of raw cocoon.

110. 생 사 생  
Number of Rawsilk

단위 : 조사호수...호  
조사부수...부  
수량...kg

연 Year	별	총 수 Total		
		제 사 호 수 Number of Household	조 사 부 수 Number of Reeling Pot	수 량 Quantity
1 9 6 1		145 506	139 825	501 548
1 9 6 2		137 776	134 597	650 149
1 9 6 3		29	5 295	685 615
1 9 6 4		96 031	100 795	752 325
1 9 6 5		84 477	89 390	850 967
서울특별시	Seoul Special City	—	—	—
부 산 시	Busan-si	—	—	—
경 기 도	Gyeonggi-do	40	587	64 713
강 원 도	Gangweon-do	4 723	5 795	126 411
충청북도	Chungcheong-bug-do	7 202	7 666	93 386
충청남도	Chungcheong-nam-do	9 217	10 101	57 260
전라북도	Jeonla-bug-do	12 003	12 834	111 359
전라남도	Jeonla-nam-do	13 078	13 397	68 329
경상북도	Gyeongsang-bug-do	29 758	31 340	263 180
경상남도	Gyeongsang-nam-do	7 614	7 669	65 343
제 주 도	Jeju-do	842	1	986

주 : 1. 본표는 당년 12월말일 현재로 조사된 것임.  
2. 공동조직에 의한 조사호수는 이를 1호로 하였음.  
3. 기계사 이외는 재래사로서 통합하였음.

111. 수 출 용 생 사  
Number of Rawsilk Inspected

단위 : kg

연 Year	별	총 수 Total	1 월	2 월	3 월	4 월
			Jan.	Feb.	Mar.	Apr.
1 9 6 1		298 286	25 920	20 895	20 557	27 255
1 9 6 2		387 349	30 944	21 195	35 404	21 418
1 9 6 3		418 306	33 937	33 347	50 785	36 679
1 9 6 4		542 660	44 918	54 501	55 626	56 926
1 9 6 5		547 093	45 914	26 831	47 144	39 893
서울특별시	Seoul Special City	21 425	1 836	2 415	1 198	1 778
부 산 시	Busan-si	—	—	—	—	—
경 기 도	Gyeonggi-do	31 632	1 818	—	2 424	3 025
강 원 도	Gangweon-do	72 176	5 878	4 812	2 531	4 240
충청북도	Chungcheong-bug-do	70 863	4 830	4 190	6 570	5 105
충청남도	Chungcheong-nam-do	44 322	9 124	2 131	2 683	300
전라북도	Jeonla-bug-do	69 129	5 671	—	7 490	10 322
전라남도	Jeonla-nam-do	37 572	3 640	1 215	7 250	2 417
경상북도	Gyeongsang-bug-do	173 006	11 302	9 048	15 804	12 706
경상남도	Gyeongsang-nam-do	26 968	1 815	3 020	1 194	—
제 주 도	Jeju-do	—	—	—	—	—



112. 잠 견 등 급 별 가 격 표  
Number of Cocoon Price by Grade

단위: 원

Unit: Won

연 Year	별	수 등 Superior		우 등 Excellent		특 등 Special		1 등 Grade 1st		2 등 Grade 2nd		3 등 Grade 3rd		4 등 Grade 4th	
		춘견 Spring	추견 Fall	춘견 Spring	추견 Fall	춘견 Spring	추견 Fall	춘견 Spring	추견 Fall	춘견 Spring	추견 Fall	춘견 Spring	추견 Fall	춘견 Spring	추견 Fall
1956		—	—	228	217	213	202	198	186	182	171	167	155	152	105
1957		—	—	258	246	241	229	224	211	206	194	189	176	172	158
1958		—	—	260	242	242	225	225	208	208	190	190	173	173	156
1959		—	—	264	252	246	234	229	216	211	198	194	180	176	162
1960		—	—	341	318	318	295	295	272	272	250	250	227	227	204
1961		—	—	435	427	406	397	377	366	348	336	319	305	290	275
1962		—	—	529	543	494	504	458	465	423	426	388	388	353	349
1963		665	623	623	582	582	540	540	499	499	457	457	416	416	374
1964		288	270	270	252	252	234	234	216	216	198	198	180	—	—
1965		347	326	326	304	304	282	282	260	260	239	239	217	217	195

연 Year	별	5 등 Grade 5th		6 등 Grade 6th		등 외 견 Off Class		옥 견 Double		하 견 Low Cocoon		견 면 Blaze	
		춘견 Spring	추견 Fall	춘견 Spring	추견 Fall	춘견 Spring	추견 Fall	춘 견 Spring	추 견 Fall	춘 견 Spring	추 견 Fall	춘 견 Spring	추 견 Fall
1956		137	124	122	109	91	93	96	98	15	16	76	78
1957		155	141	138	123	103	106	112	114	17	18	86	88
1958		156	138	138	121	104	104	93	84	17	16	87	78
1959		158	144	141	126	106	108	95	97	18	18	88	90
1960		204	182	182	159	136	136	122	122	23	23	114	114
1961		261	244	232	214	174	183	175	184	29	31	145	153
1962		317	310	282	271	247	233	282	267	35	39	176	194
1963		665	623	—	—	291	270	42	42	306	306	208	208
1964		180	162	—	—	126	108	157	157	18	18	90	90
1965		195	174	—	—	152	130	215	215	22	22	109	109

주: 1. 본표의 가격은 생산당년의 가격임.

2. 본표는 춘견 4등 추견 3등을 표준으로 하여 사량(糸量) 10%를 정하고 등급별 kg당 가격을 정한 것임.

3. 본표의 하견은 4등급의 10% 견면은 4등급의 50%로 하여 63년 이전은 관당가격 64년은 kg당 가격을 정한 것임.

Note: 1. The table represent price of each production Year.

2. Price per kg by grade was setup 10% of silkworm based on Spring grade 4 and Fall-grades.

3. Price per Gwan of double cocoon was set up 4 by 63% of grade 3. Lowest cocoon was 10% of grade 3 and Blaze was 50% of grade 3

임 상 별 임 야 면 적  
Area of Forest Land by Management Type

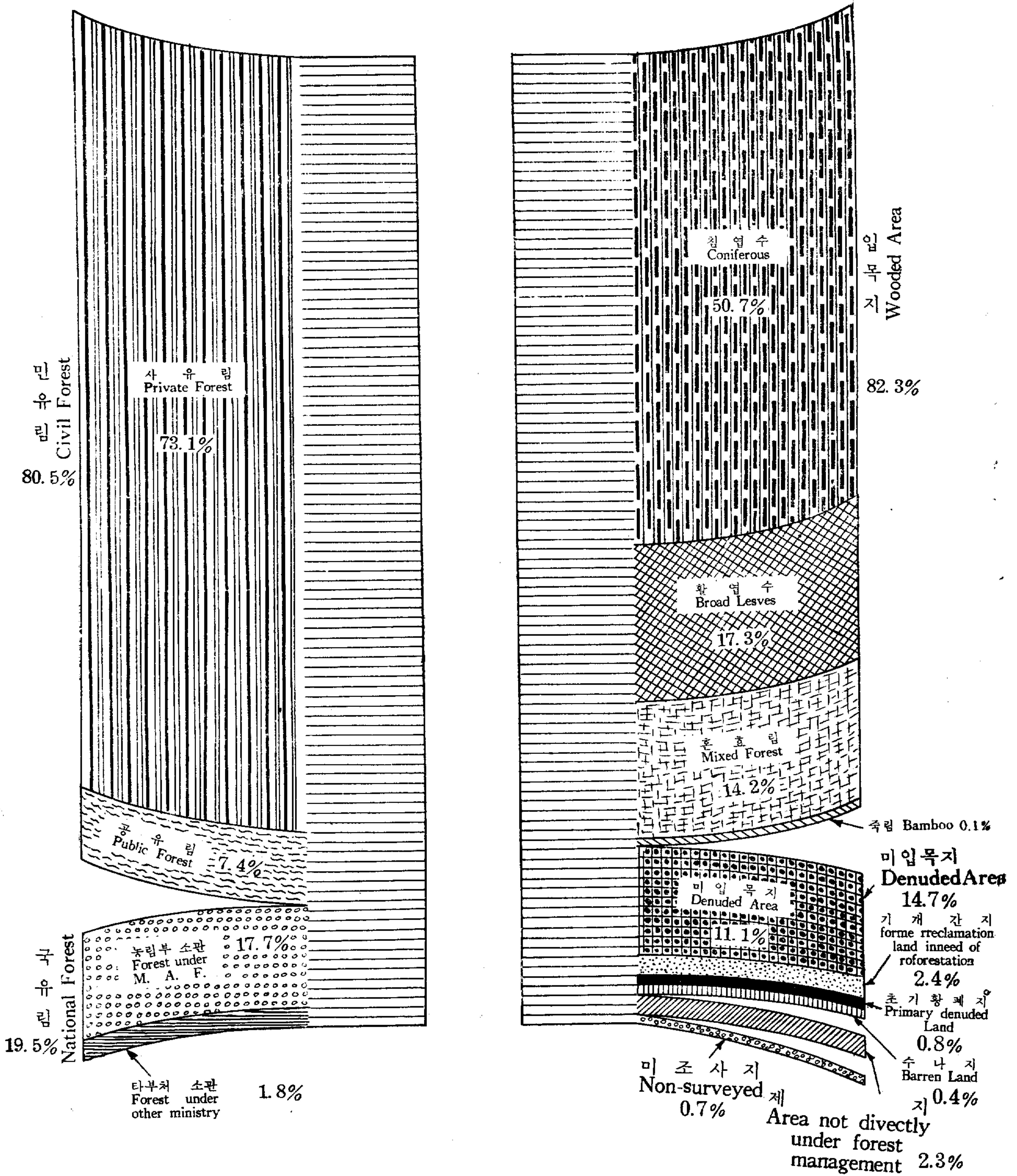



113. 행정 구역 별 및  
Area of Forest Land by

단위:정보

행정 구역 별 임야 면적 표

연 별 Year	총 수 Total	국 National	
		합 계 Total	농촌진흥청 Office of Rural Development
1 9 5 8	6 721 064	1 384 880	23 968
1 9 5 9	6 761 134	1 423 352	23 967
1 9 6 0	6 756 726	1 416 530	24 271
1 9 6 1	6 809 177	1 465 121	22 788
1 9 6 2	6 750 324	1 397 645	4 075

소관 소유 별 임야 면적 표

연 별 Year	총 수 Total	국 National	
		합 계 Total	유 National 요 존 림 To be Managed
1 9 5 9	6 761 134	1 423 352	781 479
1 9 6 0	6 756 726	1 416 530	910 669
1 9 6 1	6 809 177	1 465 121	952 739
1 9 6 2	6 750 324	1 397 645	913 024

시 도 별 Si. Do	합 계 Total	국 National Forestl		
		합 계 Total	농림부 소관 Under Custody of M.A.F.	
			요 존 림 To be Managed	불 요 존 림 To be Disposed
1 9 6 4	6 742 927	1 313 666	882 345	311 862
서울영림서 Seoul National Forest Station	459 117	459 117	459 117	—
강릉영림서 Gangneung National Forest Station	391 564	391 564	391 564	—
서울특별시 Seoul Special City	20 844	4 405	472	1 260
부산시 Busan-si	20 364	1 762	—	39
경기도 Gyeonggi-do	605 420	65 042	2 736	46 011
강원도 Gangweon-do	684 628	26 635	—	11 943
충청북도 Chungcheong-bug-do	538 754	88 157	242	74 322
충청남도 Chungcheong-nam-do	527 096	36 858	326	28 836
전라북도 Jeonla-bug-do	476 076	45 421	168	40 160
전라남도 Jeonla-nam-do	790 571	63 060	377	26 052
경상북도 Gyeongsang-bug-do	1 294 255	60 769	1 380	50 832
경상남도 Gyeongsang-nam-do	798 931	41 199	334	28 359
제주도 Jeju-do	135 307	29 677	25 629	4 048

시 도 별 Si. Do	합 계 Total	서울특별시 Seoul Special City	부산시 Busan-si	경기도 Gyeonggi-do	강원도 Gangweon-do	충청북도 Chungcheong-bug-do
1 9 6 5 (ha)	6 655 581.7	20 814.0	21 592.0	630 266.0	1 284 428.0	533 660.0

주: 1. 농촌진흥청 소관임야는 서울, 경기, 경남, 소관임야 요존에 포함됨.  
2. 학교림은 타부처소관에 포함됨.  
3. 1964년 조사방식을 일부변경함. (표92~94 같음)

자료: 1965년은 전국 주요 행정 통계조사 결과 보고서

소 관 별 임 야 면 적 표  
Administrative District and by Owner

Unit : Cheongbo

Area of Forest Land by Administrative District

유 영 계 Total	림 Under Custody of Forest Station			시 도 소 관 Under Custody of Seoul Si & Provinces	합 계 Total	민 유 립 Civil Owned Forest	
	서 울 Seoul	강 령 Kangleung	사 서			공 유 립 Public Owned Forest	사 유 립 Private Owned Forest
815 695	430 292	385 403	545 217	5 336 184	570 177	4 766 007	
855 771	470 368	385 403	543 614	5 337 782	569 992	4 767 790	
858 847	469 153	389 694	533 412	5 340 196	571 935	4 768 261	
856 744	465 180	391 564	585 589	5 344 056	569 043	4 775 013	
851 367	459 803	391 564	542 203	5 352 679	567 086	4 785 593	

Area of Forest Land by Organization and Owner

림 Forest	불 요 존 립 To be Disposed	문화재 관리국 소관 Bureau of Management for the Cultural Treasures	합 계 Total	민 유 립 Civil Owned Forest	
				공 유 립 Public Owned Forest	사 유 립 Private Owned Forest
602 144		39 729	5 337 782	569 992	4 767 790
466 132		39 729	5 340 196	571 935	4 768 261
471 611		40 771	5 344 056	569 043	4 775 013
433 964		50 657	5 352 679	567 086	4 785 593

림 타부 소관 Under Cnstody of the other govern- ment Authorities	합 계 Total	민 유 립 Civil Owned Forest			
		공 유 립 Public Owned Forest	사 유 립 Private Owned Forest		
			소 Total	도 유 립 Provincial Owned Forest	시 군 유 립 Si.Gun Owned forest
119 459	5 429 261	501 607	136 671	364 936	4 927 654
—	—	—	—	—	—
—	—	—	—	—	—
2 673	16 439	1 125	1 125	—	15 314
1 723	18 602	1 752	20	1 732	16 850
16 295	540 378	40 590	29 029	11 561	499 788
14 692	657 993	85 681	28 024	57 657	572 312
13 593	450 597	68 983	15 138	53 845	381 614
7 696	490 238	36 377	5 742	30 635	453 861
5 093	430 655	29 915	12 923	16 992	400 740
36 631	727 511	33 340	9 507	23 833	694 171
8 557	1 233 486	121 789	15 388	106 401	1 111 697
12 506	757 732	67 744	19 335	48 409	689 988
—	105 630	14 311	440	13 871	91 319

충 청 남 도 Chungcheong-nam-do	전 라 북 도 Jeonla-bog-do	전 라 남 도 Jeonla-nam-do	경 상 북 도 Gyeongsang-bug-do	경 상 남 도 Gyeongsang-nam-do	제 주 도 Jeju-do
513 976.6	475 076.0	782 576.1	1 448 862.0	821 857.0	122 474.0

Note : 1. The forest area owned by the office of rural development is included in the forest area under custody M.A.F of Seoul Gyeonggi-do and Gyeongsang-nam-do  
 2. The school owned forest area is included in the forest area under custody of the other government authorities.  
 3. a part of survey method chan Red in 1964 (Table 92~94 is same as Table 91)

114. 임 상 별 임  
Area of Forest Land

단위:정보

연 Year	별	총 수 Total	국 유 National		
			합 계 Total	농촌진흥청 Office of Rural Development	서울영림서 Seoul National Forest Station

총괄표

1 9 5 8	6 721 064	1 384 880	23 968	430 292
1 9 5 9	6 761 134	1 423 352	23 967	470 368
1 9 6 0	6 756 726	1 416 530	24 271	469 153
1 9 6 1	6 809 177	1 465 121	22 788	465 180
1 9 6 2	6 750 324	1 397 645	4 075	459 803

침엽수림면적표(입목지)

1 9 5 8	1 972 176	250 925	5 478	87 583
1 9 5 9	2 006 120	255 325	5 458	91 143
1 9 6 0	2 045 743	250 441	5 284	90 375
1 9 6 1	2 153 006	276 798	5 150	89 292
1 9 6 2	2 175 669	263 767	1 478	90 637

활엽수림면적표(입목지)

1 9 5 8	842 067	336 312	12 293	147 420
1 9 5 9	908 861	351 443	12 305	164 847
1 9 6 0	934 820	351 519	11 701	164 027
1 9 6 1	1 021 324	452 309	10 442	163 567
1 9 6 2	1 088 943	453 407	1 173	162 050

침활혼호림면적표(입목지)

1 9 5 8	790 353	212 490	4 071	89 986
1 9 5 9	855 325	212 525	4 064	90 160
1 9 6 0	962 196	214 656	3 666	88 821
1 9 6 1	925 184	218 412	3 596	87 490
1 9 6 2	871 939	206 578	230	90 709

죽림면적표(입목지)

1 9 5 8	3 201	85	—	—
1 9 5 9	3 235	88	3	—
1 9 6 0	3 235	88	3	—
1 9 6 1	3 513	100	—	—
1 9 6 2	4 365	44	2	—

제지면적표

1 9 5 8	177 519	51 608	1 069	7 059
1 9 5 9	175 438	53 011	1 067	8 260
1 9 6 0	173 477	51 671	1 052	8 258
1 9 6 1	182 032	41 711	1 052	8 258
1 9 6 2	178 561	40 646	92	7 066

야 면 적 표 (1)  
by Management Type

Unit : Cheongbo

Forest	림	Civil Owned Forest			
		민	유	림	
강릉영림서 Gangneung National Forest Station	시도소관 Under Custody of Si & Province Forest	합 Total	공유림 Public Owned Forest	사유림 Private Owned Forest	
<b>Total</b>					
	385 403	545 217	5 336 184	570 177	4 766 007
	385 403	543 614	5 337 782	569 992	4 767 790
	389 694	533 412	5 340 196	571 935	4 768 261
	391 564	585 589	5 344 056	569 043	4 775 013
	391 564	542 203	5 352 679	567 086	4 785 593
<b>Area of Coniferous Forest(Tree Grown Area)</b>					
	47 374	110 490	1 721 251	135 787	1 585 464
	48 443	110 281	1 750 795	137 517	1 613 278
	47 056	107 726	1 795 302	141 105	1 654 197
	53 567	128 789	1 876 208	152 666	1 723 542
	53 710	117 942	1 911 902	162 660	1 749 242
<b>Area of Broad Leaved Forest(Tree Grown Area)</b>					
	102 894	73 705	505 755	99 607	406 148
	101 408	72 883	557 418	103 288	454 130
	102 439	73 352	583 301	104 726	478 575
	190 873	87 427	569 015	112 905	456 110
	191 262	98 922	635 536	111 149	524 387
<b>Area of Mixed Forest(Tree Grown Area)</b>					
	73 039	45 394	577 863	63 257	514 606
	69 209	49 092	642 800	63 760	579 040
	70 089	52 080	747 540	67 764	679 776
	61 905	65 421	706 772	61 645	645 127
	63 642	51 997	665 361	60 422	604 939
<b>Area of Bamboo Bush(Tree Grown Area)</b>					
	—	85	3 116	85	3 031
	—	85	3 147	110	3 037
	—	85	3 147	110	3 037
	—	100	3 413	88	3 325
	—	42	4 321	35	4 286
<b>Area of Others</b>					
	18 560	24 920	125 911	15 198	110 713
	18 560	25 124	122 427	15 503	106 924
	18 560	23 801	121 806	15 629	106 177
	9 361	23 040	140 321	16 711	123 610
	9 294	24 194	137 915	15 627	122 288

114. 임 상 별 임  
Area of Forest Land

계 속

연 Year	별	총 수 Total	국 National		
			합 계 Total	농촌진흥청 Office of Rural Development	서울영림서 Seoul National Forest Station
<b>요인공조림면적표(미성림지)</b>					
1958		1 018 628	235 614	606	41 849
1959		919 261	237 368	606	52 866
1960		808 449	224 348	1 768	51 677
1961		906 597	200 138	1 765	50 606
1962		805 875	170 813	835	50 067
<b>천연조림가능면적표(미성림지)</b>					
1958		1 280 561	275 770	451	56 053
1959		1 302 454	289 309	464	62 752
1960		1 304 370	301 250	770	65 656
1961		1 168 038	252 219	758	65 628
1962		1 247 255	240 914	240	59 274
<b>요사방조림면적표(미성림지)</b>					
1958		636 559	22 076	—	342
1959		590 440	24 283	—	340
1960		524 436	22 557	27	339
1961		449 483	23 434	25	339
1962		377 717	21 476	25	—

연 Year	별	총 수 Total	국 National	
			합 계 Total	요 존 림 To be Managed
<b>서울특별시</b>				
1958		6 575	3 124	408
1959		6 574	2 968	383
1960		6 574	2 968	354
1961		6 574	2 968	339
1962		23 742	12 283	375
<b>부산시</b>				
1958		—	—	—
1959		—	—	—
1960		—	—	—
1961		—	—	—
1962		21 592	4 560	73
<b>경기도</b>				
1958		613 928	68 649	765
1959		613 928	68 438	765
1960		613 607	68 118	765
1961		613 090	63 029	1 048
1962		595 922	64 458	969

야 면 적 표 (2)  
by Management Type

Continued

림		민 유 림		
Forest		합	공 유 림	사 유 림
Gangleung National Forest Station	시 도 소 관 Under Custody of Si & Province Forest	Total	Public Owned Forest	Private Owned Forest
<b>Needed Area of Erosion Control and Reforestation(Denuded Area)</b>				
58 425	134 734	783 014	119 407	663 607
57 100	126 796	681 893	113 384	568 509
52 985	117 918	584 101	106 214	477 887
20 809	126 958	706 459	99 099	607 360
20 809	99 102	635 062	89 102	545 960
<b>Available Area for Natural Seedling (Denuded Area)</b>				
85 111	134 155	1 004 791	120 574	884 217
90 683	135 410	1 013 145	119 370	893 775
98 565	136 259	1 003 120	120 678	882 442
55 049	130 784	915 819	108 904	806 915
52 847	128 553	1 006 341	109 520	896 821
<b>Needed Area of Reforestation (Denuded Area)</b>				
—	21 734	614 483	16 262	598 221
—	23 943	566 157	17 060	549 097
—	22 191	501 879	15 709	486 170
—	23 070	426 049	17 025	409 024
—	21 451	356 241	18 571	337 670

림		민 유 림		
Forest		합	공 유 림	사 유 림
To be Disposed	문화재 관리국 소관 Bureau of Management for the Cultural Treasures	Total	Public Owned Forest	Private Owned Forest
<b>Seoul Special City</b>				
2 122	594	3 451	726	2 725
1 991	594	3 606	726	2 880
2 020	594	3 606	726	2 880
2 035	594	3 606	726	2 880
3 932	7 976	11 459	3 322	8 137
<b>Busan-si</b>				
—	—	—	—	—
—	—	—	—	—
—	—	—	—	—
3 176	1 311	17 032	1 918	15 114
<b>Gyonggi-do</b>				
60 820	7 064	545 279	53 051	492 228
60 609	7 064	545 490	53 051	492 439
60 289	7 064	545 489	53 051	492 438
54 063	7 918	550 061	53 598	496 463
52 209	11 280	531 464	51 620	479 844

114. 임 상 별 임  
Area of Forest Land by

계 속

연 Year	별	총 Total	국 National	
			합 Total	요 존 립 To be Managed
<b>강 원 도</b>				
1 9 5 8		775 126	66 605	939
1 9 5 9		775 126	66 605	939
1 9 6 0		770 835	62 314	939
1 9 6 1		830 466	115 253	44 788
1 9 6 2		721 817	56 333	—
<b>충 청 북 도</b>				
1 9 5 8		535 425	92 129	451
1 9 5 9		535 425	90 894	453
1 9 6 0		535 425	88 879	254
1 9 6 1		535 425	88 103	254
1 9 6 2		538 164	76 684	943
<b>충 청 남 도</b>				
1 9 5 8		484 913	39 520	487
1 9 5 9		484 905	39 520	487
1 9 6 0		484 850	39 520	487
1 9 6 1		484 394	40 254	487
1 9 6 2		525 463	34 698	1 386
<b>전 라 북 도</b>				
1 9 5 8		517 607	62 413	2 612
1 9 5 9		517 606	62 412	2 612
1 9 6 0		517 605	62 412	2 612
1 9 6 1		517 606	62 412	2 612
1 9 6 2		473 025	59 923	2 599
<b>전 라 남 도</b>				
1 9 5 8		797 958	74 123	16 229
1 9 5 9		797 963	74 123	16 229
1 9 6 0		797 963	74 123	16 229
1 9 6 1		795 214	75 611	16 229
1 9 6 2		791 586	70 246	16 708

야 면 적 표 (3)  
Management Type

Continued

림		민 유 림		
Forest		Civil Owned Forest		
불 요 존 림	문화재 관리국 소관	합	공 유 림	사 유 림
To be Disposed	Bureau of Management for the Cultural Treasures	Total	Public Owned Forest	Private Owned Forest
<b>Gangweon do</b>				
46 788	18 878	708 521	132 984	575 537
46 788	18 878	708 521	132 984	575 537
42 497	18 878	708 521	133 910	574 611
51 587	18 878	715 213	133 825	581 388
37 451	18 882	665 484	127 251	538 233
<b>Chungcheong-bug do</b>				
91 678	—	443 296	79 055	364 241
90 441	—	444 531	78 870	365 661
88 625	—	446 546	79 172	367 374
87 849	—	447 322	76 499	370 823
75 741	—	461 480	76 005	385 475
<b>Chungcheong-nam do</b>				
35 042	3 991	445 393	34 862	410 531
35 042	3 991	445 385	34 862	410 523
35 042	3 991	445 330	34 862	410 468
35 776	3 991	444 140	34 259	409 881
29 681	3 631	490 765	42 898	447 867
<b>Jeonla-bug do</b>				
59 456	345	455 194	35 936	419 258
59 455	345	455 194	35 936	419 258
59 455	345	455 193	35 936	419 257
59 455	345	455 194	35 936	419 258
56 979	345	413 102	32 119	380 983
<b>Jeonla-nam do</b>				
57 894	—	723 835	38 149	685 686
57 894	—	723 840	38 149	685 691
57 894	—	723 840	38 149	685 691
59 382	—	719 603	38 149	681 454
53 536	2	721 340	36 726	684 614



114. 임 상 별 임  
Area of Forest Land by

계 속

연 Year	별	총 Total	국 National	
			합 Total	요 존 립 To be Managed
<b>경 상 북 도</b>				
1 9 5 8		1 267 189	75 868	1 566
1 9 5 9		1 267 189	75 868	1 566
1 9 6 0		1 267 189	75 868	1 566
1 9 6 1		1 267 189	78 488	1 545
1 9 6 2		1 319 615	81 271	1 529
<b>경 상 남 도</b>				
1 9 5 8		825 397	59 031	6 248
1 9 5 9		825 397	59 031	9 275
1 9 6 0		822 277	55 455	6 210
1 9 6 1		822 143	55 455	6 210
1 9 6 2		799 799	51 078	6 050
<b>제 주 도</b>				
1 9 5 8		57 283	3 755	—
1 9 5 9		57 283	3 755	—
1 9 6 0		57 283	3 755	—
1 9 6 1		57 544	4 016	77
1 9 6 2		84 157	30 669	26 950

연 Year	별	농 촌 진 흥 청 Office of Rural Development			서 Seoul
		계 Total	요 존 립 To be Managed	불 요 존 립 To be Disposed	계 Total

농촌진흥청 서울영림서 강릉영림서

1 9 5 8		23 968	22 431	1 537	430 292
1 9 5 9		23 967	22 424	1 543	470 368
1 9 6 0		24 271	22 406	1 865	469 153
1 9 6 1		22 788	22 406	382	465 180
1 9 6 2		4 075	4 075	—	459 803

야 면 적 표 (4)  
Management Type

Continued

림		민 유 립		
Forest		Civil Owned Forest		
불 요 존 립	문화재 관리국 소관	합 계	공 유 립	사 유 립
To be Disposed	Bureau of Management for the Cultural Treasures	Total	Public Owned Forest	Private Owned Forest

Gyeongsang-bug do

67 136	7 166	1 191 321	124 890	1 066 431
67 136	7 166	1 191 321	124 890	1 066 431
67 136	7 166	1 191 321	124 890	1 066 431
69 589	7 354	1 188 701	124 890	1 063 811
72 512	7 230	1 238 344	125 696	1 112 648

Gyeonhsang-nam do

51 092	1 691	766 366	61 807	704 559
48 065	1 691	766 366	61 807	704 559
47 554	1 691	766 822	62 522	704 300
47 554	1 691	766 688	62 444	704 244
45 028	—	748 721	60 854	687 867

Jeju do

3 755	—	53 528	8 717	44 811
3 755	—	53 528	8 717	44 811
3 755	—	53 528	8 717	44 811
3 939	—	53 528	8 717	44 811
3 719	—	53 488	8 677	44 811

울 영 립 서		강 룡 영 립 서		
National Forest Station		Gangleung National Forest Station		
요 존 립	불 요 존 립	계	요 존 립	불 요 존 립
To be Managed	To be Disposed	Total	To be Managed	To be Disposed

Office of Rural Development, SeoulNational Froest Station, National Station Gangleung

312 954	117 338	385 403	373 316	12 087
353 030	117 338	385 403	373 316	12 087
469 153	—	389 694	389 694	—
465 180	—	391 564	391 564	—
459 803	—	391 564	391 564	—

114. 임 상 별 임  
Area of Forest Land by

계 속

시 도 별 Si. Do	합 계 Total	임					
		계 Total	Stocked				
			계 Total	치 수 Sapling Forest	소 경 목 Small Diameter Class Forest	중 경 목 Medium Diameter Class Forest	대 경 목 Large Diameter Class Forest
1 9 6 4	6 742 927	5 548 369	5 545 961	3 942 095	1 153 400	418 839	31 627
서울영림서 Seoul National Forest Station	459 117	357 841	357 841	68 710	216 689	66 540	5 902
강릉영림서 Gangneung National Forest Station	391 564	306 578	306 578	30 138	197 081	70 935	8 424
서울특별시 Seoul Special City	20 844	16 185	16 185	12 468	3 536	181	—
부 산 시 Busan-si	20 364	17 517	17 517	17 001	210	295	11
경 기 도 Gyeonggi-do	605 420	501 868	501 868	363 155	127 630	10 056	1 027
강 원 도 Gangweon-do	684 628	576 462	576 447	324 822	175 694	68 661	7 270
충청북도 Chungcheong-bug-do	538 754	467 174	467 174	314 554	111 566	40 246	808
충청남도 Chungcheong-nam-do	527 096	459 089	459 055	384 347	61 675	12 770	263
전라북도 Jeolla-bug-do	476 076	352 255	352 191	314 006	25 515	11 007	1 663
전라남도 Jeolla-nam-do	790 571	603 945	602 150	547 956	29 270	23 964	960
경상북도 Gyeongsang-bug-do	1 294 255	1 146 022	1 145 942	908 755	143 777	89 910	3 500
경상남도 Gyeongsang-nam-do	798 931	698 183	697 766	625 830	55 044	15 111	1 781
제 주 도 Jeju-do	135 307	45 250	45 247	30 353	5 713	9 163	18

시 도 별 Si. Do	임 목 지 Stocked Forest Land						
	임 수 Forest		혼 효 림 Mixed forest				
	중 경 목 Medium Diameter Class Forest	대 경 목 Large Diameter Class Forest	소 계 Total	치 수 Sapling Forest	소 경 목 Small Diameter Class Forest	중 경 목 Medium Diameter Class Forest	대 경 목 Large Diameter Class Forest
1 9 6 4	117 449	11 284	959 983	636 344	252 931	64 744	5 964
서울영림서 Seoul National Forest Station	28 950	3 003	76 302	7 618	52 129	15 139	1 416
강릉영림서 Gangneung National Forest Station	36 586	4 906	61 606	7 379	40 219	12 355	1 653
서울특별시 Seoul Special City	1	—	2 917	2 341	559	17	—
부 산 시 Busan-si	21	—	1 838	1 685	121	32	—
경 기 도 Gyeonggi-do	2 212	43	117 609	86 620	29 102	1 415	472
강 원 도 Gangweon-do	11 197	2 264	116 433	60 770	43 236	11 426	1 001
충청북도 Chungcheong-bug-do	5 137	41	177 055	121 042	42 627	13 251	135
충청남도 Chungcheong-nam-do	564	8	98 595	82 929	14 524	1 128	14
전라북도 Jeolla-bug-do	4 983	88	36 906	32 824	2 533	628	921
전라남도 Jeolla-nam-do	12 145	76	32 301	29 572	1 178	1 527	24
경상북도 Gyeongsang-bug-do	4 465	35	168 035	138 262	23 434	6 107	232
경상남도 Gyeongsang-nam-do	2 186	805	70 280	65 201	3 264	1 719	96
제 주 도 Jeju-do	9 002	15	106	101	5	—	—

주: 1. 치수림은 흉고직경 6cm 이하  
 2. 소경목은 흉고직경 7~17cm  
 3. 중경목은 흉고직경 18~29cm  
 4. 대경목은 흉고직경 30cm 이상

야 면 적 표 (5)  
Management Type

Continued

Forest Land								
Coniferous Forest					Deciduous			
소	계	치	수	소	계	치	수	소
Total	Sapling Forest	Small Diameter Class Forest	Medium Diameter Class Forest	Large Diameter Class Forest	Total	Sapling Forest	Small Diameter Class Forest	
3 419 494	2 699 374	469 095	236 646	14 379	1 166 484	606 377	431 374	
85 595	20 097	41 564	22 451	1 483	195 944	40 995	122 996	
53 710	9 432	20 419	21 994	1 865	191 262	13 327	136 443	
12 712	9 732	2 817	163	—	556	395	160	
15 599	15 258	88	242	11	80	58	1	
269 330	201 800	60 589	6 429	512	114 929	74 735	37 939	
290 558	151 158	89 357	46 038	4 005	169 456	112 894	43 101	
237 231	169 103	45 638	21 858	632	52 888	24 409	23 301	
338 449	287 739	39 391	11 078	241	22 011	13 679	7 760	
231 534	215 613	9 871	5 396	654	83 751	65 569	13 111	
463 373	431 350	20 871	10 292	860	106 476	87 034	7 221	
870 870	687 815	100 484	79 338	3 233	107 037	82 678	19 859	
531 366	481 831	37 449	11 206	880	96 120	78 798	14 331	
19 167	18 446	557	161	3	25 974	11 806	5 151	

죽 림	Non-Stocked forest Land					Area not Cultivated under Forest Management	Non-Surveyed Area
	소	계	미	입	목		
Bamboo Stand	Total	Non-stocked Forest Land	기	개	간	초	기
			Former Reclamation land in need of Reforestation	Primary Denuded Land	Barren Land		
2 408	991 497	749 887	163 244	51 078	27 288	157 556	45 505
—	49 169	40 528	8 641	—	—	8 638	—
—	73 656	70 757	2 899	—	—	9 294	43 469
—	1 585	422	1 163	—	—	3 074	2 036
—	2 181	1 608	572	1	—	666	—
—	87 529	53 066	17 891	14 785	1 787	16 023	—
15	92 704	58 241	28 862	3 622	1 979	15 462	—
—	53 967	38 591	12 128	1 617	1 631	17 613	—
34	57 192	27 055	16 767	10 649	2 721	10 815	—
64	107 101	81 384	18 766	2 926	4 025	16 720	—
1 795	166 657	133 860	27 810	4 232	755	19 969	—
80	122 109	85 675	13 081	10 473	12 880	26 124	—
417	90 891	78 519	8 120	2 773	1 479	9 857	—
3	86 756	80 181	6 544	—	31	3 301	—

Note : 1. Sapling forest : Below 6cm in breast height diameter.  
 2. Small diameter class forest : 7~17cm in b.h.d.  
 3. medium diameter class forest : 18~29cm in b.h.d.  
 4. Large diameter class forest : over 30cm in b.h.d.

115. 행정 구역 별 및 소  
Growing Stock by Organization

단위: ( )내는 속

연 별 Year	총 수 Total	국 유 립 National Forest				
		합 계 Total	농촌진흥청 Office of Rural Development	영 립 서 Under Custody of Forest Station		
				계 Total	서울영림서 Seoul National Forest Station	강릉영림서 Gangneung National Forest Station
<b>행정 구역 별 임야 축적 조서 총괄표</b>						
1958	60 162 706 (1 094 841)	20 981 315 (13 607)	1 491 172 (90)	14 023 707	9 671 878	4 351 829
1959	62 377 007 (1 127 495)	22 332 236 (8 246)	1 548 968 (95)	14 971 607	1 542 715	4 428 892
1960	63 995 014 (1 289 967)	23 042 275 (6 634)	1 594 670 (95)	15 423 932	10 836 347	4 587 585
1961	70 957 054 (1 481 315)	26 461 422 (10 785)	1 236 719 (100)	19 025 296	11 523 734	7 501 562
1962	81 276 672 (1 925 144)	34 804 305 (14 802)	332 178	27 060 881	11 831 149	15 229 732

연 별 Year	총 수 Total	국 유 립 National Forest			
		합 계 Total	요 존 립 To be Managed	불 요 존 립 To be Disposed	문화재관리국 Bureau of Management for the Cultural Treasures
<b>소관 별 임야 축적 조서 총괄표</b>					
1959	62 377 007 (1 128 195)	22 332 236 (8 246)	16 139 768 (95)	5 816 599 (8 151)	375 869
1960	63 995 014 (1 289 967)	23 042 275 (6 634)	18 146 745 (135)	4 501 803 (6 499)	393 727
1961	70 957 054 (1 481 315)	26 461 422 (10 785)	21 529 532 (100)	4 535 592 (10 685)	396 298
1962	81 276 672 (1 925 144)	34 804 305 (14 802)	29 486 396	4 884 997 (14 802)	432 912

시 도 별 Si · Do	합 계 Total	국 유 립 National Forest		
		계 Total	농 립 부 소 관 Under Custody of M.A.F	
			요 존 립 To be Managed	불 요 존 립 To be Disposed
1964	60 405 246 (1 165 454)	33 735 716 (34 725)	29 885 223	2 927 562 (20 420)
서울영림서 Seoul National Forest Station	13 015 235	13 015 235	13 015 235	—
강릉영림서 Gangneung National Forest Station	15 229 732	15 229 732	15 229 732	—
서울특별시 Seoul Special City	78 097	19 348	11 798	2 550
부산시 Busan-si	63 924	11 750	—	—
경기도 Gyeonggi-do	3 308 697	553 488	396 949	108 984
강원도 Gangweon-do	8 472 768 (5 908)	208 009 (507)	—	74 856 (507)
충청북도 Chungcheong-bug-do	4 594 020	1 677 391	1 150	1 523 646
충청남도 Chungcheong-nam-do	2 268 990 (14 956)	260 620 (25)	730	248 073 (25)
전라북도 Jeonla-bug-do	1 456 465 (24 013)	340 080 (1 441)	1 481	327 197 (1 011)
전라남도 Jeonla-nam-do	1 394 906 (530 121)	386 108 (14 502)	1 616	105 870 (7 167)
경상북도 Gyeongsang-bug-do	6 850 549 (9 565)	592 650 (270)	4 290	382 235 (270)
경상남도 Gyeongsang-nam-do	2 365 786 (578 891)	152 980 (17 980)	196	87 872 (11 440)
제주도 Jeju-do	1 306 077 (2 000)	1 288 325	1 222 046	66 279

주: 1. 농촌진흥청 소관임야는 서울, 경기, 경남 소관임야 요존에 포함됨.  
 2. 학교림은 타부처 소관에 포함됨.  
 3. 서울영림서 43,469 정보 및 강릉영림서 2,036 정보 계 45,505 정보의 미조사지에 대한 축적이 포함되어 있지 않음.

관 별 임 야 축 적 표  
and Administrative Districts

\* Unit : m<sup>3</sup>  
Bundle in( )

시 도 소 관 Under Custody of Si & Province	민 유 립 Civil Owned Forest					
	합 계 Total	공 유 립 Public Owned Forest				사 유 립 Private Owned Forest
		계 Total	시 도 유 립 Si & Province Forest	시 군 유 립 Si, Gun Forest	학 교 유 립 School Forest	
<b>Growing Stock of Forest by Administrative Districts</b>						
5 466 436 (13 517)	39 181 391 (1 081 234)	6 342 959 (10 325)	2 661 874 (5 225)	3 449 696 (4 334)	231 389 (766)	32 838 432 (1 070 909)
5 811 661 (8 151)	40 044 771 (1 119 249)	6 597 134 (10 771)	2 769 524 (5 043)	3 587 635 (5 428)	239 975 (300)	33 447 637 (1 108 478)
6 023 673 (6 539)	40 952 739 (1 283 333)	6 768 775 (11 846)	2 839 988 (5 293)	3 681 065 (6 553)	247 722	34 183 964 (1 271 487)
6 199 407 (10 685)	44 495 632 (1 470 530)	6 645 271 (31 858)	2 510 535 (3 900)	3 829 141 (24 458)	305 595 (3 500)	37 850 361 (1 438 672)
7 411 246 (14 802)	46 472 367 (1 910 342)	6 770 972 (19 335)	2 554 626 (8 470)	3 900 718 (7 365)	315 628 (3 500)	39 701 395 (1 891 007)

<b>Growing Stock of Forest by Organization</b>						
합 계 Total	민 유 립 Civil Owned Forest					
	계 Total	공 유 립 Public Owned Forest				사 유 립 Private Owned Forest
		시 도 유 립 Si & Province Forest	시 군 유 립 Si, Gun Forest	학 교 유 립 School Forest		
40 044 771 (1 119 949)	6 597 134 (10 771)	2 769 524 (5 043)	3 587 635 (5 428)	239 975 (300)	33 447 637 (1 109 178)	
40 952 739 (1 283 333)	6 768 775 (11 846)	2 839 084 (5 293)	3 681 969 (6 553)	247 722	34 183 964 (1 271 487)	
44 495 632 (1 470 530)	6 645 271 (31 858)	2 510 535 (3 900)	3 829 141 (24 458)	305 595 (3 500)	37 850 361 (1 438 672)	
46 472 367 (1 910 342)	6 770 972 (19 335)	2 554 626 (8 470)	3 900 718 (7 365)	315 628 (3 500)	39 701 395 (1 891 007)	

타 부 처 소 관 Under Custody to the other gonerment authorities	민 유 립 Civil Owned Forest					
	계 Total	공 유 립 Public Owned Forest				사 유 립 Private Owned Forest
		계 Total	시 도 유 립 Si & Province Forest	시 군 유 립 Si, Gun Forest		
922 931 (14 305)	26 669 530 (1 130 729)	3 947 336 (11 348)	2 097 862 (2 710)	1 849 474 (8 638)	22 722 194 (1 119 381)	
—	—	—	—	—	—	
—	—	—	—	—	—	
5 000	58 749	2 778	2 778	—	55 971	
11 750	52 174	45 434	—	45 434	6 740	
47 555	2 755 209	242 418	200 894	41 524	2 512 791	
133 153	8 264 759 (5 401)	1 262 028	352 148	909 880	7 002 731 (5 401)	
152 595	2 916 629	687 729	434 845	252 884	2 228 900	
11 817	2 008 370 (14 931)	316 202 (2 660)	259 569	56 633 (2 660)	1 692 168 (12 271)	
11 402 (430)	1 116 385 (22 572)	207 183	124 137	83 046	909 202 (22 572)	
278 622 (7 335)	1 008 798 (515 619)	16 105 (6 673)	8 576 (2 710)	7 529 (3 963)	992 693 (508 946)	
206 125	6 257 899 (9 295)	743 602 (405)	343 432	400 170 (405)	5 514 297 (8 890)	
64 912 (6 540)	2 212 806 (560 911)	413 317 (1 610)	371 483	41 834 (1 610)	1 799 489 (559 301)	
—	17 752 (2 000)	10 540	—	10 540	7 212 (2 000)	

Note : 1. The forest area owned by the office of rural development is included in the forest area under custody of M.A.F.  
 2. The school owned forest area is included in the forest area under custody of the other government authorities  
 3. This table is excluded the unsurveyed growing stocks in the 45,469ha. of Seoul National Forest and 2,036ha. of Kang<sup>gn</sup> National Forest. 2,036

116. 임 상 별  
Growing Stock

단위 : m³( )안은 속

연 Year	별	총 수 Total	국 유 림 National Forest			
			합 계 Total	요 존 림 To be Managed	불요 존림 To be Disposed	문화재관리국 Bureau of Management for the Cultural Treasures
<b>임 야 축 적 조 서 총 괄 표</b>						
1 9 5 8		60 162 706 (1 094 841)	20 981 315 (13 607)	15 093 677 (90)	5 528 822 (13 517)	358 816
1 9 5 9		62 377 007 (1 127 495)	22 332 236 (8 246)	16 139 768 (95)	5 816 599 (8 151)	375 869
1 9 6 0		63 995 014 (1 289 967)	23 042 275 (6 634)	18 146 745 (135)	4 501 803 (6 499)	393 727
1 9 6 1		70 957 054 (1 481 315)	26 461 422 (10 785)	21 529 532 (100)	4 535 592 (10 685)	396 298
1 9 6 2		81 276 672 (1 925 144)	34 804 305 (14 802)	29 486 396	4 884 997 (14 802)	432 912
<b>침 업 수 림 축 적 조 서 표</b>						
1 9 5 8		39 386 112	9 654 044	6 034 212	3 389 727	230 10
1 9 5 9		40 349 322	10 086 463	6 274 102	3 571 505	240 855
1 9 6 0		41 159 154	10 350 605	7 196 678	2 901 876	252 056
1 9 6 1		43 508 571	11 194 702	8 126 061	2 830 448	238 191
1 9 6 2		47 825 934	14 109 150	10 884 824	2 981 833	242 493
<b>활 업 수 림 축 적 조 서 표</b>						
1 9 5 8		20 776 594	11 327 271	9 059 465	2 139 095	128 711
1 9 5 9		22 027 685	12 245 773	9 865 666	2 245 094	135 013
1 9 6 0		22 835 860	12 691 670	10 950 067	1 599 927	141 676
1 9 6 1		27 448 483	15 266 720	13 403 471	1 705 144	158 105
1 9 6 2		33 450 738	20 695 155	18 601 572	1 903 164	190 419
<b>죽 림 축 적 조 서 표(단위 : 속)</b>						
1 9 5 8		1 094 841	13 607	90	13 517	—
1 9 5 9		1 127 495	8 246	95	8 151	—
1 9 6 0		1 289 967	6 634	135	6 499	—
1 9 6 1		1 481 315	10 785	100	10 685	—
1 9 6 2		1 925 144	14 802	—	14 802	—

시 도 별 Si · Do	계 Total			침 업 Coniferous		
	합 계 Total	소경목 Small diameter classforest	중경목 medium diameter classforest	소 계 Total	소경목 Small diameter classforest	중경목 medium diameter classforest
1 9 6 4	60 405 246 (1 165 454)	28 538 089	27 634 537	4 232 620	29 902 708	11 112 327
서울영림서 Seoul National Forest Station	13 015 235	7 502 586	4 780 852	731 797	3 729 976	1 947 405
강릉영림서 Gangneung National Forest Station	15 229 732	8 110 083	6 197 231	922 418	3 388 000	1 073 826
서울특별시 Seoul Special City	78 097	59 370	18 727	—	69 729	52 546
부산시 Busan-si	63 924	3 887	59 480	557	57 197	2 203
경기도 Gyeonggi-do	3 308 697	2 177 272	787 583	343 842	2 072 220	1 239 900
강원도 Gangweon-do	8 472 768 (5 908)	3 134 302	4 410 045	928 421	6 272 075	2 192 407
충청북도 Chungcheong-bug-do	4 594 020	2 108 275	2 373 271	112 474	3 013 767	1 209 297
충청남도 Chungcheong-nam-do	2 268 990 (14 956)	1 152 607	1 077 456	38 927	1 960 598	910 130
전라북도 Jeonla-bug-do	1 456 465 (24 013)	549 308	659 659	247 498	754 240	162 152
전라남도 Jeonla-nam-do	1 394 906 (530 121)	387 461	912 439	95 006	786 652	261 252
경상북도 Gyeongsang-bug-do	6 850 549 (9 565)	1 841 759	4 532 581	476 209	6 086 106	1 457 104
경상남도 Gyeongsang-nam-do	2 365 786 (578 891)	835 393	1 195 586	334 807	1 685 346	596 985
제주도 Jeju-do	1 306 077 (2 000)	675 786	629 627	664	26 802	7 120

주 : 속은 1m 길이로 묶은 한 묶음을 말함.

축 적 표  
of Forest Type

Unit : m<sup>3</sup> Bundlein ( )

합 계 Total	민 유 림 Civil Owned Forest					사 유 림 Private Owned Forest
	공 유 림 Public Owned Forest				학 교 림 School Forest	
	계 Total	시 도 유 림 Si. & Province Forest	시 군 유 림 Si, Gun Forest	학 교 유 림 School Forest		
<b>Growing Stock of Forest</b>						
39 181 391 (1 081 234)	6 342 959 (10 325)	2 661 874 (5 225)	3 449 696 (4 334)	231 389 (766)	32 838 432 (1 070 909)	
40 044 771 (1 119 249)	6 597 134 (10 771)	2 769 524 (5 043)	3 587 635 (5 428)	239 975 (300)	33 447 637 (1 108 478)	
40 952 739 (1 283 333)	6 768 775 (11 846)	2 839 984 (5 293)	3 681 069 (6 553)	247 722	34 183 964 (1 271 487)	
44 495 632 (1 470 530)	6 645 271 (31 858)	2 510 535 (3 900)	3 829 141 (24 458)	305 595 (3 500)	37 850 361 (1 438 672)	
46 472 367 (1 910 342)	6 770 972 (19 335)	2 554 625 (8 470)	3 900 718 (7 365)	315 629 (3 500)	39 701 395 (1 891 007)	
<b>Growing Stock of Coniferous Forest</b>						
29 732 068	3 905 700	1 251 936	2 490 503	163 261	25 826 368	
30 262 859	4 055 569	1 303 789	2 585 321	166 459	26 207 290	
30 808 549	4 175 382	1 397 587	2 605 495	172 300	26 633 167	
32 313 869	3 813 309	1 132 292	2 549 897	131 120	28 500 560	
33 716 784	3 876 472	1 170 895	2 567 110	138 467	29 840 312	
<b>Growing Stock of Broad-Leaved Forest</b>						
9 449 323	2 437 259	1 409 938	959 193	68 128	7 012 064	
9 781 912	2 541 565	1 465 735	1 002 314	73 516	7 240 347	
10 144 190	2 593 393	1 442 397	1 075 574	75 422	7 550 797	
12 181 763	2 831 962	1 378 243	1 279 244	174 475	9 349 801	
12 755 583	2 894 500	1 383 730	1 333 608	177 162	9 861 083	
<b>Growing Stock of Bamboo (Unit : Bundle)</b>						
1 081 234	10 325	5 225	4 334	766	1 070 909	
1 119 249	10 771	5 043	5 428	300	1 108 478	
1 283 333	11 846	5 293	6 553	—	1 271 487	
1 470 530	31 858	3 900	24 458	3 500	1 438 677	
1 910 342	19 335	8 470	7 365	3 500	1 891 002	

수 대 경 목 large diameter classforest	활엽수 Broad-Leaved				혼효림 Mixed Forest				죽림 Bamboo Stand
	소 계 Total	소 경 목 Small diameter classforest	중 경 목 medium diameter classforest	대 경 목 large diameter classforest	소 계 Total	소 경 목 Small diameter classforest	중 경 목 medium diameter classforest	대 경 목 large diameter classforest	
2 172 432	24 264 248	13 407 174	9 049 210	1 807 864	6 238 290	4 018 588	1 967 378	252 324 (1 165 454)	
164 859	5 978 800	3 389 386	2 154 309	435 105	3 306 459	2 165 795	1 008 831	131 833 —	
195 403	8 909 901	5 183 464	3 119 913	606 524	2 931 831	1 852 793	958 547	120 491 —	
—	8 368	6 824	1 544	—	—	—	—	—	
557	6 727	1 684	5 043	—	—	—	—	—	
241 105	1 236 477	937 372	196 368	102 737	—	—	—	—	
601 305	2 200 693	941 895	931 682	327 116	—	—	—	(5 908)	
77 951	1 580 253	898 978	646 752	34 523	—	—	—	—	
37 606	308 392	242 477	64 594	1 321	—	—	—	(14 956)	
173 649	702 225	387 156	241 220	73 849	—	—	—	(24 013)	
80 391	608 254	126 209	467 430	14 615	—	—	—	(530 121)	
442 562	764 443	384 655	346 141	33 647	—	—	—	(9 565)	
156 865	680 440	238 408	264 090	177 942	—	—	—	(578 891)	
179	1 279 275	668 666	610 124	485	—	—	—	(2 000)	

Note : The length of bundle is one meter



117. 삽 목 분 근  
Afforestation by Cutting

단위: 면적...정보  
수량...1 000본

연 별 Year	총 수 Total		국 유 립 National Forest		공 유 Public Owned
	면 적 Area	수 량 Quantity	면 적 Area	수 량 Quantity	면 적 Area
1 9 6 1	4 099.7	17 417	95.0	567	70.0
1 9 6 2	—	167 616	—	1 514	—
1 9 6 3	2 889.0	9 500	290.0	870	109.0
1 9 6 4	—	—	—	—	—
1 9 6 5	12 597	10 431	9	19	109
서울특별시 Seoul Special City	—	—	—	—	—
부 산 시 Busan-si	5	10	—	—	—
경 기 도 Gyeonggi-do	—	—	—	—	—
강 원 도 Gangweon-do	—	—	—	—	—
충청북도 Chungcheong-bug-do	1 957	2 011	9	19	21
충청남도 Chungcheong-nam-do	10 627	8 400	—	—	88
전라북도 Jeolla-bug-do	—	—	—	—	—
전라남도 Jeolla-nam-do	—	—	—	—	—
경상북도 Gyeongsang-bug-do	—	—	—	—	—
경상남도 Gyeongsang-nam-do	8	10	—	—	—
제 주 도 Jeju-do	—	—	—	—	—

118. 식 재 조  
Accomplishment of

단위: 면적...ha  
수량...1000본

연 별 Year	합 계 Total		연 료 립 Fuel wood forest establishment	
	면 적 Area	수 량 Quantity	면 적 Area	수 량 Quantity
1 9 6 1	63 082.4	166 382.8	39 170.4	117 570
1 9 6 2	122 584.1	418 555.0	84 877.3	328 433
1 9 6 3	74 806.8	91 614.0	50.8	238
1 9 6 4	154 444.0	368 390.0	55 590.0	222 228
1 9 6 5	120 083.3	294 389.0	48 069.0	188 842
서울특별시 Seoul Special City	1 371.3	580.0	—	—
부 산 시 Busan-si	511.0	2 694.0	511.0	2 694
경 기 도 Gyeonggi-do	5 803.2	14 969.0	1 163.0	4 571
강 원 도 Gangweon-do	4 487.0	8 293.0	421.0	1 685
충청북도 Chungcheong-bug-do	8 547.0	22 401.0	2 219.0	8 874
충청남도 Chungcheong-nam-do	15 202.0	35 603.0	5 959.0	23 839
전라북도 Jeolla-bug-do	23 173.0	43 568.0	6 728.0	26 392
전라남도 Jeolla-nam-do	20 575.0	51 066.0	9 432.0	36 557
경상북도 Gyeongsang-bug-do	15 117.0	37 513.0	7 045.0	26 848
경상남도 Gyeongsang-nam-do	19 677.0	61 162.0	12 791.0	50 180
제 주 도 Jeju-do	5 619.8	16 540.0	1800.0	7 202

1. 국유림조림실적은 포함되지 않았음  
2. 삼목조림제외

조 림 표  
and Root Dividing

Unit : Area .....Cheongbo  
Quantity...1 000 Seedings

림 Forest	사찰림 Temple Owned Forest		사유림 Private Owned Forest		사방림 Erosion Controlled Forest	
	면적 Area	수량 Quantity	면적 Area	수량 Quantity	면적 Area	수량 Quantity
	415	—	3 934.7	16 435	—	—
	1 640	—	—	164 462	—	—
	327	—	2 490.0	8 303	—	—
	—	—	—	—	—	—
	126	—	12 479	10 286	—	—
	—	—	—	—	—	—
	—	—	5	10	—	—
	—	—	—	—	—	—
	—	—	—	—	—	—
	56	—	1 927	1 936	—	—
	70	—	10 539	8 330	—	—
	—	—	—	—	—	—
	—	—	—	—	—	—
	—	—	8	10	—	—
	—	—	—	—	—	—

림 표  
Reforestation

Unit : Area...ha  
Quantity...1000 Seedings

용재림 Timber forest establishment		특용수종 Special use tree forest establishment		죽림 Bamboo forest establishment		개량포푸라 Improved poplar forest establishment	
면적 Area	수량 Quantity	면적 Area	수량 Quantity	면적 Area	수량 Quantity	면적 Area	수량 Quantity
15 640.9	43 740	8 113.5	4 944.8	157.6	128	—	—
27 396.1	83 275	8 974.2	5 586.0	1 120.0	1 124	216.5	137
21 957.4	62 247	49 615.0	27 309.0	614.0	626	2 569.6	1 194
40 174.0	115 357	47 192.0	23 975.0	194.0	194	11 294.0	6 636
27 932.6	80 965	29 707.1	16 137.0	173.0	167	14 201.6	8 278
24.3	66	—	—	—	—	1 347.0	514
—	—	—	—	—	—	—	—
3 310.3	9 500	146.1	137.0	—	—	1 183.8	761
1 805.0	5 417	375.0	563.0	—	—	1 886.0	628
4 095.0	12 277	513.0	233.0	—	—	1 720.0	1 017
2 642.0	7 988	3 413.0	1 687.0	—	—	3 188.0	2 089
3 410.0	9 872	11 783.0	6 340.0	—	—	1 252.0	964
3 730.0	10 567	5 447.0	2 583.0	119.0	114	1 847.0	1 245
2 916.0	7 965	3 905.0	1 950.0	—	—	1 251.0	750
3 037.0	8 324	3 432.0	2 436.0	54.0	53	363.0	169
2 963.0	8 989	693.0	208.0	—	—	163.8	141

1. Excluded the accomplishment of reforestation in national forest.  
2. Excluded the planting of cuttings.

119. 수 묘  
Seedling

단위 : 면 적...m<sup>2</sup>  
수묘수...본

연	별	묘 포 수	업 자 수	묘 포 전 면 적
Year		Number of Nurseries	Number of Nursery-Man	Area of Nursery
1 9 6 1		1 936	1 462	7 511 712
1 9 6 2		2 899	2 002	11 055 066
1 9 6 3		4 725	4 302	19 359 024
1 9 6 4		4 739	3 565	27 627 197
1 9 6 5		5 627	4 780	16 596 118
서울영림서	Seoul National Forest station	9	1	313 866
강릉영림서	Gangneung National Forest station	7	1	267 128
서울특별시	Seoul Special City	1	1	8 790
부산시	Busan-si	—	—	—
경기도	Gyeonggi-do	756	198	1 408 158
강원도	Gangweon-do	141	34	1 224 615
충청북도	Chungcheong-bug-do	753	804	1 418 161
충청남도	Chungcheong-nam-do	551	551	2 017 293
전라북도	Jeolla-bug-do	429	407	2 138 130
전라남도	Jeolla-nam-do	2 318	2 241	2 574 088
경상북도	Gyeongsang-bug-do	326	326	2 781 155
경상남도	Gyeongsang-nam-do	240	197	1 953 793
제주도	Jeju-do	95	18	462 409
제주국유모포	Jeju National Nursery	1	1	28 532

면적...ha  
연장...km  
단위 : 본수...1000본  
비료...kg  
종자...kg

120. 사 방 사 업  
Accomplishment of Forest

연	별	총 량					
		사 업 량			식재본수	직파종자량	비료사용량
		시행면적	시행연장	조사이동수			
Year	Completed Area	Completed Length	Villages Checked	Seedlings planted	Direct Seeding	Fertilizers applied	
1 9 6 1		51 461.2	194.1	4 135	103 527	279 443	12 853 017
1 9 6 2		24 244	46.4	4 664	38 171	378 044	6 548 514
1 9 6 3		181 884	—	—	610 164	821 935	19 535 275
1 9 6 4		114 890	0.1	—	555 961	472 891	6 951 256
1 9 6 5		77 271	76.3	—	233 889	342 281	2 377 547
서울특별시	Seoul Special City	2 462	—	—	5 026	3 007	40 090
부산시	Busan-si	377	—	—	814	1 200	20 147
경기도	Gyeonggi-do	10 048	31.1	—	33 525	61 664	312 578
강원도	Gangweon-do	5 638	19.6	—	19 409	15 502	185 638
충청북도	Chungcheong-bug-do	5 299	—	—	11 858	3 173	119 995
충청남도	Chungcheong-nam-do	7 881	0.7	—	30 073	82 932	300 696
전라북도	Jeolla-bug-do	9 090	—	—	26 539	27 304	246 908
전라남도	Jeolla-nam-do	8 684	—	—	17 368	28 623	181 318
경상북도	Gyeongsang-bug-do	20 828	24.9	—	65 887	88 423	745 209
경상남도	Gyeongsang-nam-do	6 964	—	—	23 390	30 453	224 968
제주도	Jeju-do	—	—	—	—	—	—



121. 방 목 적 지 면 적 표  
Available Area for Pasture

단위 : 정보

Unit : Cheongbo

연 별 Year	총 수 Total	국 유 림 National Forest					민 유 림 Civil Owned Forest		
		합 계 Total	농 촌 진 흥 청 Office of Rural Develop- ment	서 울 영 립 서 Seoul National Forest Station	강 령 릉 서 Gangneung National Forest Station	시 도 소 관 Under Custody Si & Province Forest	합 계 Total	공 유 림 Public Owned Forest	사 유 림 Private Owned Forest
1958	52 659	6 928	110	708	1 033	5 077	45 731	2 778	42 953
1959	51 080	6 920	100	837	1 033	4 950	44 160	2 855	41 305
1960	50 428	6 929	100	837	1 033	4 959	43 499	2 630	40 869
1961	47 283	6 736	107	837	—	5 792	40 547	2 720	37 827
1962	48 631	8 347	7	2 508	—	5 832	40 284	2 921	37 363
서울특별시 Seoul Special City	400	200	—	—	—	200	200	100	100
부산시 Busan-si	378	54	—	—	—	54	324	70	254
경기도 Gyeonggi-do	568	124	7	9	—	108	444	16	428
강원도 Gangweon-do	9 843	343	—	2	—	341	9 500	794	8 706
충청북도 Chungcheong-bug-do	2 523	382	—	—	—	382	2 141	266	1 875
충청남도 Chungcheong-nam-do	3 445	346	—	—	—	346	3 099	54	3 045
전라북도 Jeonla-bug-do	6 273	744	—	60	—	684	5 529	376	5 153
전라남도 Jeonla-nam-do	2 685	415	—	—	—	415	2 270	236	2 034
경상북도 Gyeongsang-bug-do	6 257	1 041	—	618	—	423	5 216	219	4 997
경상남도 Gyeongsang-nam-do	7 998	3 323	—	1 819	—	1 504	4 675	520	4 155
제주도 Jeju-do	8 261	1 375	—	—	—	1 375	6 886	270	6 616

주 : 본표는 당년 12월말일 현재로 조사된 것임.

Note : This table is as of 31 December respectively.

122. 화 전 면 적 표  
Area of Shifting Cultivation

연 별 Year	총 수 Total	국 유 림 National Forest					민 유 림 Civil Owned Forest		
		합 계 Total	농 촌 진 흥 청 Office of Rural Develop- ment	서 울 영 립 서 Seoul National Forest Station	강 령 릉 서 Gangneung National Forest Station	시 도 소 관 Under Custody Si & Province Forest	합 계 Total	공 유 림 Public Owned Fores	사 유 림 Private Owned Forest
1958	16 107	6 424	2	1 370	2 843	2 209	9 683	2 585	7 098
1959	12 742	3 520	1	1 000	1 351	1 168	9 222	3 050	6 172
1960	13 265	3 666	1	1 118	1 348	1 199	9 599	2 997	6 602
1961	15 067	5 641	2	1 096	2 907	1 636	9 426	3 381	6 045
1962	14 289	5 310	2	1 108	2 899	1 301	8 979	2 891	6 088
서울특별시 Seoul Special City	—	—	—	—	—	—	—	—	—
부산시 Busan-si	—	—	—	—	—	—	—	—	—
경기도 Gyeonggi-do	457	101	—	101	—	—	356	10	346
강원도 Gangweon-do	9 262	3 914	—	788	2 727	399	5 348	2 140	3 208
충청북도 Chungcheong-bug-do	2 421	634	—	—	—	634	1 787	495	1 292
충청남도 Chungcheong-nam-do	—	—	—	—	—	—	—	—	—
전라북도 Jeonla-bug-do	912	112	—	—	—	112	800	74	726
전라남도 Jeonla-nam-do	40	40	—	—	—	40	—	—	—
경상북도 Gyeongsang-bug-do	1 172	486	—	211	172	103	686	172	514
경상남도 Gyeongsang-nam-do	25	23	2	8	—	13	2	—	2
제주도 Jeju-do	—	—	—	—	—	—	—	—	—

주 : 본표는 당년 12월말일 현재로 조사된 것임.

Note : This table is as of 31 December respectively.

123. 개 간 적 지 면 적 표  
Available Area for Reclamation

연 별 Year	총 수 Total	국 유 립 National Forest					민 유 립 Civil Owned Forest		
		합 계 Total	농촌진흥청 Office of Rural Development	서울영림서 Seoul National Forest Station	강릉영림서 Gangneung National Forest Station	시도소관 Under Custody Si & Province Forest	합 계 Total	공유림 Public Owned Forest	사유림 Private Owned Forest
1958	47 241	6 573	172	364	—	6 037	40 668	2 590	38 078
1959	50 560	6 476	150	474	—	5 852	44 084	2 472	41 612
1960	51 805	6 802	157	474	—	6 171	45 003	2 488	42 515
1961	63 335	9 061	150	474	—	8 437	54 274	3 857	50 417
1962	63 809	9 071	18	1 147	—	7 906	54 738	4 074	50 664
서울특별시 Seoul Special City	1 000	600	—	—	—	600	400	200	200
부산시 Busan-si	141	55	—	—	—	55	86	25	61
경기도 Gyeonggi-do	12 032	1 558	—	15	—	1 543	10 474	355	10 119
강원도 Gangweon-do	4 061	339	—	103	—	236	3 722	340	3 382
충청북도 Chungcheong-bug-do	3 931	886	—	—	—	886	3 045	410	2 635
충청남도 Chungcheong-nam-do	5 497	835	—	—	—	835	4 662	313	4 349
전라북도 Jeonla-bug-do	7 476	893	—	10	—	883	6 583	344	6 239
전라남도 Jeonla-nam-do	12 875	942	—	—	—	942	11 933	748	11 185
경상북도 Gyeongsang-bug-do	8 190	586	—	214	—	372	7 604	786	6 818
경상남도 Gyeongsang-nam-do	6 504	1 820	18	805	—	997	4 684	553	4 131
제주도 Jeju-do	2 102	557	—	—	—	557	1 545	—	1 545

주: 본표는 당년 12월 말일 현재로 조사된 것임.

Note: This table is as of 31 December respectively.

124. 임 산 물 생 산 량 표 (1)  
Production of Forest Products

연 별 Year	야 생 과 실 Uncultivated fivits	실 (l)				
		계 Total	밤 Chestnut	호두 Walnut	잣 Pineut	도토리 Acorn
1961	3 398 430	1 318 777	222 297	208 796	862 556	430
1962	2 643 308	1 091 665	246 192	181 996	503 889	816
1963	3 431 282	1 538 886	176 162	153 657	627 495	9 398
1964	4 144 482	1 656 976	113 889	245 615	1 193 506	18 810
1965	4 694 473	1 985 136	405 233	166 932	1 190 221	7 542
농촌진흥청 Office of Rural Development	3 102	—	—	3 102	—	—
서울영림서 Seoul National Forest Station	12 049	—	—	8 716	384	2 930
강릉영림서 Gangneung National Forest Station	1 073	—	—	—	—	407
서울특별시 Seoul Special City	10 996	7 911	—	—	3 085	—
부산시 Busan-si	470	120	—	—	350	—
경기도 Gyeonggi-do	761 990	323 639	5 100	92 620	293 756	5
강원도 Gangweon-do	318 270	106 829	1 415	40 152	167 810	420
충청북도 Chungcheong-bug-do	460 274	149 130	204 801	—	87 546	1 950
충청남도 Chungcheong-nam-do	601 520	277 248	125 301	26	171 369	50
전라북도 Jeonla-bug-do	779 386	531 526	16 063	7 845	146 523	100
전라남도 Jeonla-nam-do	221 720	84 526	5 387	1 090	42 886	—
경상북도 Gyeongsang-bug-do	647 111	129 697	42 776	3 021	96 702	1 500
경상남도 Gyeongsang-nam-do	872 612	374 310	4 390	10 360	179 810	180
제주도 Jeju-do	3 900	200	—	—	—	—

124. 임 산 물 생  
Production of

연 Year	별	야 생 과 실 Uncultivated fivits (l)				
		유 동 Poulownia Nut	동 백 Camellia Nut	비 자 Orreva Nut	은 행 Salisubria	기 타 Others
1 9 6 1		23 180	17 508	13 244	22 791	708 851
1 9 6 2		8 156	25 805	10 976	27 698	546 115
1 9 6 3		27 790	26 520	17 905	32 023	821 446
1 9 6 4		7 702	25 283	9 353	36 463	836 885
1 9 6 5		29 197	22 089	10 163	49 914	828 046
농촌진흥청	Office of Rural Development	—	—	—	—	—
서울영림서	Seoul National Forest Station	—	—	—	—	19
강릉영림서	Gangleung National Forest Station	—	—	—	—	666
서울특별시	Seoul Special City	—	—	—	—	—
부 산 시	Busan-si	—	—	—	—	—
경 기 도	Gyeonggi-do	—	10	—	9 550	37 310
강 원 도	Gangweon-do	—	490	—	509	645
충 청 북 도	Chungcheong-bug-do	—	—	—	5 576	11 271
충 청 남 도	Chungcheong-nam-do	—	120	—	11 406	16 000
전 라 북 도	Jeonla-bug-do	—	600	400	3 515	72 814
전 라 남 도	Jeonla-nam-do	28 797	18 549	6 607	11 525	22 353
경 상 북 도	Gyeongsang-bug-do	—	150	—	2 189	371 076
경 상 남 도	Gyeongsang-nam-do	—	1 540	486	5 644	295 892
제 주 도	Jeju-do	400	630	2 670	—	—

연 Year	별	섬 유 (kg)				
		피 나무 피 Edgpap	목 안 피 Diptri	싸 리 피 Bushclover Bark	갈 지 Arrowroot Bark	기 타 Others
1 9 6 1		25 303	50	11 533	184 483	12 472
1 9 6 2		1 600	1 000	5 970	89 928	13 450
1 9 6 3		120	1 000	7 670	110 595	217 990
1 9 6 4		391	—	88 641	191 216	71 000
1 9 6 5		—	19 000	31 525	187 923	40 781
농촌진흥청	Office of Rural Development	—	—	—	—	—
서울영림서	Seoul National Forest Station	—	—	—	—	—
강릉영림서	Gangleung National Forest Station	—	—	—	—	—
서울특별시	Seoul Special City	—	—	—	—	—
부 산 시	Busan-si	—	—	—	—	—
경 기 도	Gyeonggi-do	—	—	29 500	20 265	7 900
강 원 도	Gangweon-do	—	—	—	30 095	570
충 청 북 도	Ghungcheong-bug-do	—	—	1 920	60 953	—
충 청 남 도	Ghungcheong-nam-do	—	—	—	11 425	—
전 라 북 도	Jeonla-bug-do	—	—	—	13 387	2 311
전 라 남 도	Jeonla-nam-do	—	3 000	—	500	—
경 상 북 도	Gyeongsang-bug-do	—	16 000	105	41 306	30 000
경 상 남 도	Gyeongsang-nam-do	—	—	—	9 992	—
제 주 도	Jeju-do	—	—	—	—	—

산 량 표 (2)  
Forest Products

균 이 (kg)				수 지 (kg)				
계	송 이	추 이	기 타	계	생 송 지	칠 액	기 타	계
Total	Pine Mushroom	oak Mushroom	Other	Total	Hord Resin	Korean Lacgner	Others	Total
316 702	68 826	189 151	58 725	269 775	268 983	662	130	233 841
195 334	48 984	78 755	67 595	381 917	380 219	1 168	530	111 948
171 147	42 208	73 352	55 587	717 500	716 157	843	500	337 375
175 231	41 838	94 076	39 317	1 607 652	1 607 021	601	30	351 248
117 860	24 176	72 414	21 270	1 451 061	1 444 127	6 904	30	279 229
—	—	—	—	—	—	—	—	—
—	—	—	—	350	350	—	—	—
—	—	—	—	—	—	—	—	—
—	—	—	—	—	—	—	—	—
7 433	3	830	6 600	—	—	—	—	57 665
19 543	7 124	6 339	6 080	407 045	406 765	280	—	30 665
10 782	751	8 151	1 880	115 807	109 262	6 545	—	62 873
2 564	300	344	1 920	20 200	20 200	—	—	11 425
4 888	1 200	1 508	2 180	787	787	—	—	15 698
891	20	760	111	80	—	50	30	3 500
24 159	12 278	9 498	2 383	906 792	906 763	29	—	87 411
6 667	2 500	4 051	116	—	—	—	—	9 992
40 933	—	40 933	—	—	—	—	—	—

탄닌 (kg)						곶참나무피 (kg)	산 채 (kg)	약 초 (kg)
계	호 배 자	오리나무과	떡갈나무피	들 깨 나무 및 상수리나무과	기 타			
Total	Ghinese Nut Galls	Alder Cone	Oak Bark	Wildsesame and Acom	Other	Corkook Fark	Wild Vegetable	Medical Plant
1 108 055	811 617	—	20	250 523	45 895	2 253 301	1 139 749	330 278
176 370	47 238	—	2	72 489	56 641	2 069 402	703 620	377 543
148 854	26 786	—	250	87 623	34 195	1 289 185	1 160 016	248 793
52 455	11 635	25 620	5 000	3 900	6 300	919 160	960 701	228 152
102 488	8 120	61 038	—	27 060	6 270	1 738 700	1 251 691	598 010
—	—	—	—	—	—	—	—	—
60	—	—	—	—	60	112 000	1 500	200
—	—	—	—	—	—	610 450	—	—
—	—	—	—	—	—	—	21 286	—
—	—	—	—	—	—	—	3 000	—
760	760	—	—	—	—	—	147 060	10 230
2 630	2 630	—	—	—	—	700 000	267 083	94 010
1 555	1 270	285	—	—	—	50 000	58 480	8 060
13 361	350	—	—	13 011	—	150	112 380	74 327
8 167	2 610	153	—	5 404	—	20 000	76 222	74 721
13 100	100	7 000	—	—	6 000	10 000	175 780	135 850
28 255	400	22 600	—	5 045	210	195 000	245 510	170 613
34 600	—	31 000	—	3 600	—	41 100	88 570	28 439
—	—	—	—	—	—	—	54 820	1 560



124. 임 산 물 생 산 량 표 (3)

Production of Forest Products

연	별	토 석 류 (kg)	기 타 (kg)	용 재 (m³)	죽 재 (속) Bamboo (Bundle)	장 작 (t)	목 탄 (t)
Year		Soil & Stone	Others	Timber	Bamboo (Bundle)	Firewood	Gharacoal
1 9 6 1		91 905 569	101 906	229 814	88 762	46 839	7 147
1 9 6 2		645 706 830	162 950	348 108	173 966	55 628	5 720
1 9 6 3		301 013 326	278 531	472 607	297 126	52 135	16 909
1 9 6 4		2 236 879 799	65 029	493 910	393 676	53 518	7 307
1 9 6 5		6 980 736	—	503 122	246 211	32 181	3 107
농촌진흥청	Office of Rural Development	—	—	6 589	—	—	—
서울영림서	Seoul National Forest Station	27 741	—	52 244	—	61	5
강릉영림서	Gangneung National Forest Station	200	—	50 176	—	57	4
서울특별시	Seoul Special City	69 770	—	—	—	—	—
부 산 시	Busan-si	65 000	—	31	—	—	—
경 기 도	Gyeonggi-do	282 319	—	28 849	—	3 721	765
강 원 도	Gangweon-do	911 470	—	74 367	—	3 556	114
충 청 북 도	Chungcheong-bug-do	3 849 242	—	45 000	—	1 407	107
충 청 남 도	Chungcheong-nam-do	324 971	—	20 292	1 693	1 320	59
전 라 북 도	Jeonla-bug-do	1 007 709	—	42 747	4 792	5 549	1 005
전 라 남 도	Jeonla-nam-do	262 660	—	18 158	99 308	1 390	—
경 상 북 도	Gyeongsang-bug-do	39 015	—	135 097	8 234	11 407	978
경 상 남 도	Gyeongsang-nam-do	140 639	—	23 518	122 798	2 644	38
제 주 도	Jeju-do	—	—	6 054	9 386	1 069	32

연	별	토 탄 (t)	지 염 연 료 (t) Leaves & Branches (Fuel)	기 타 연 료 (t) Other Forest Fuel	녹 비 (t) Green Manure	퇴 비 원 료 (t) Raw Platerials for Manure	사 료 (t) Forage
Year		Peart					
1 9 6 1		41 010	632 415	4 736 479	1 104 933	5 607 127	1 042 726
1 9 6 2		124 335	882 735	7 528 227	1 343 562	9 996 102	1 243 327
1 9 6 3		115 765	1 024 093	7 327 294	1 551 408	8 204 390	1 270 291
1 9 6 4		61 552	1 033 068	6 297 746	1 839 313	9 937 137	1 233 482
1 9 6 5		106 916	773 137	4 174 793	2 841 589	14 012 495	1 668 143
농촌진흥청	Office of Rural Development	—	—	—	—	—	—
서울영림서	Seoul National Forest Station	—	111	444	695	—	—
강릉영림서	Gangneung National Forest Station	—	—	—	—	526	—
서울특별시	Seoul Special City	—	—	9 492	109	11 129	6 419
부 산 시	Busan-si	—	70	20	600	1 300	900
경 기 도	Gyeonggi-do	20 387	111 125	434 641	79 389	919 880	312 412
강 원 도	Gangweon-do	500	15 461	312 543	132 530	912 352	155 477
충 청 북 도	Chungcheong-bug-do	9 925	8 223	509 708	76 518	1 064 043	199 679
충 청 남 도	Chungcheong-nam-do	8 200	31 328	405 811	1 249 580	1 578 575	157 762
전 라 북 도	Jeonla-bug-do	67 904	26 439	355 261	92 841	560 753	54 251
전 라 남 도	Jeonla-nam-do	—	148 777	879 406	750 556	3 717 079	207 220
경 상 북 도	Gyeongsang-bug-do	—	297 314	579 967	129 984	3 716 981	288 036
경 상 남 도	Gyeongsang-nam-do	—	71 919	640 215	156 587	1 267 555	136 698
제 주 도	Jeju-do	—	62 370	47 285	172 200	262 322	149 289

# 농가경제 및생산비

FARM HOUSEHOLD ECONOMY  
& PRODUCTION COST

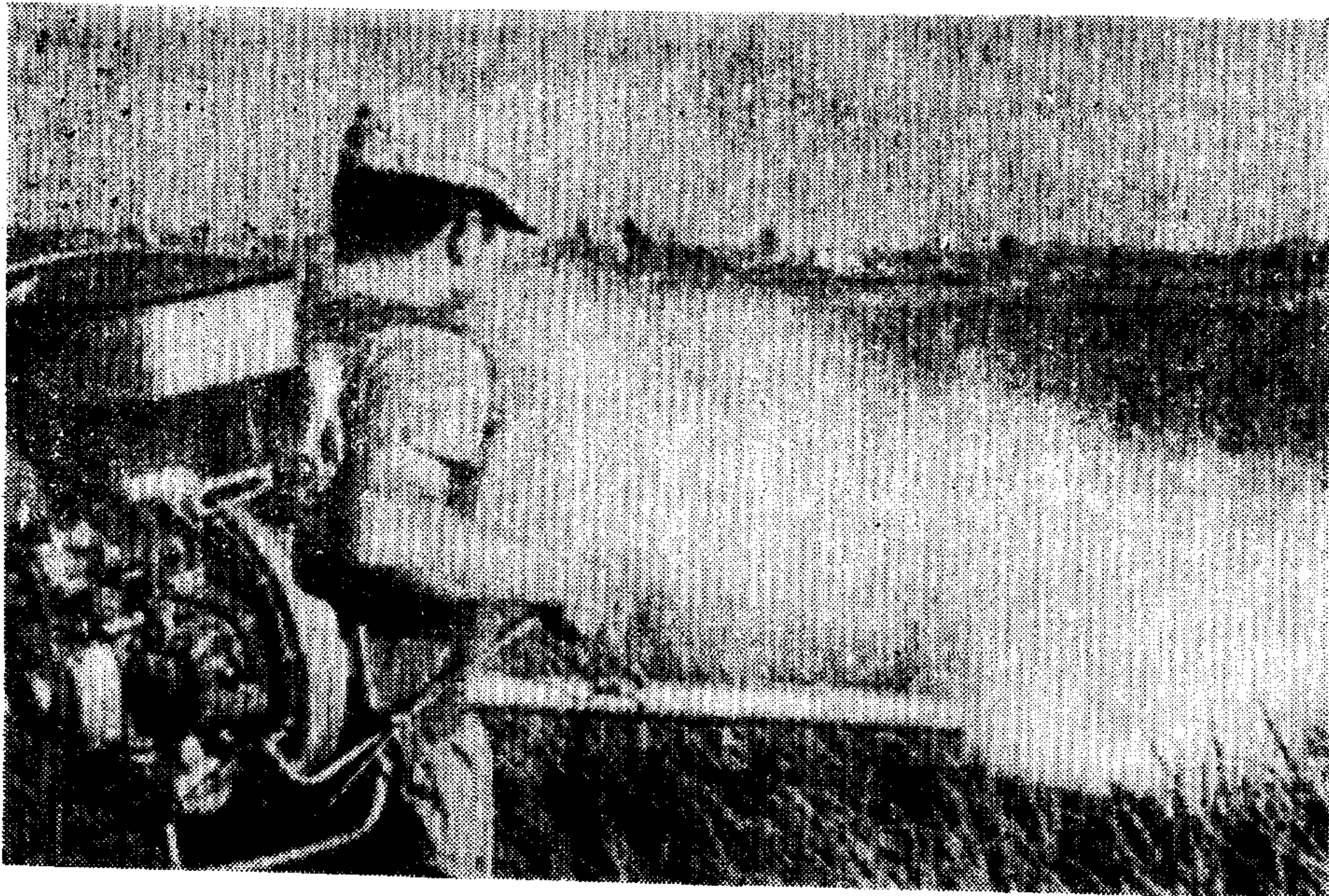

농가 소득 과 가계비(호당평균)  
Living Expenses & Farm Household  
Income (Average Per Household)

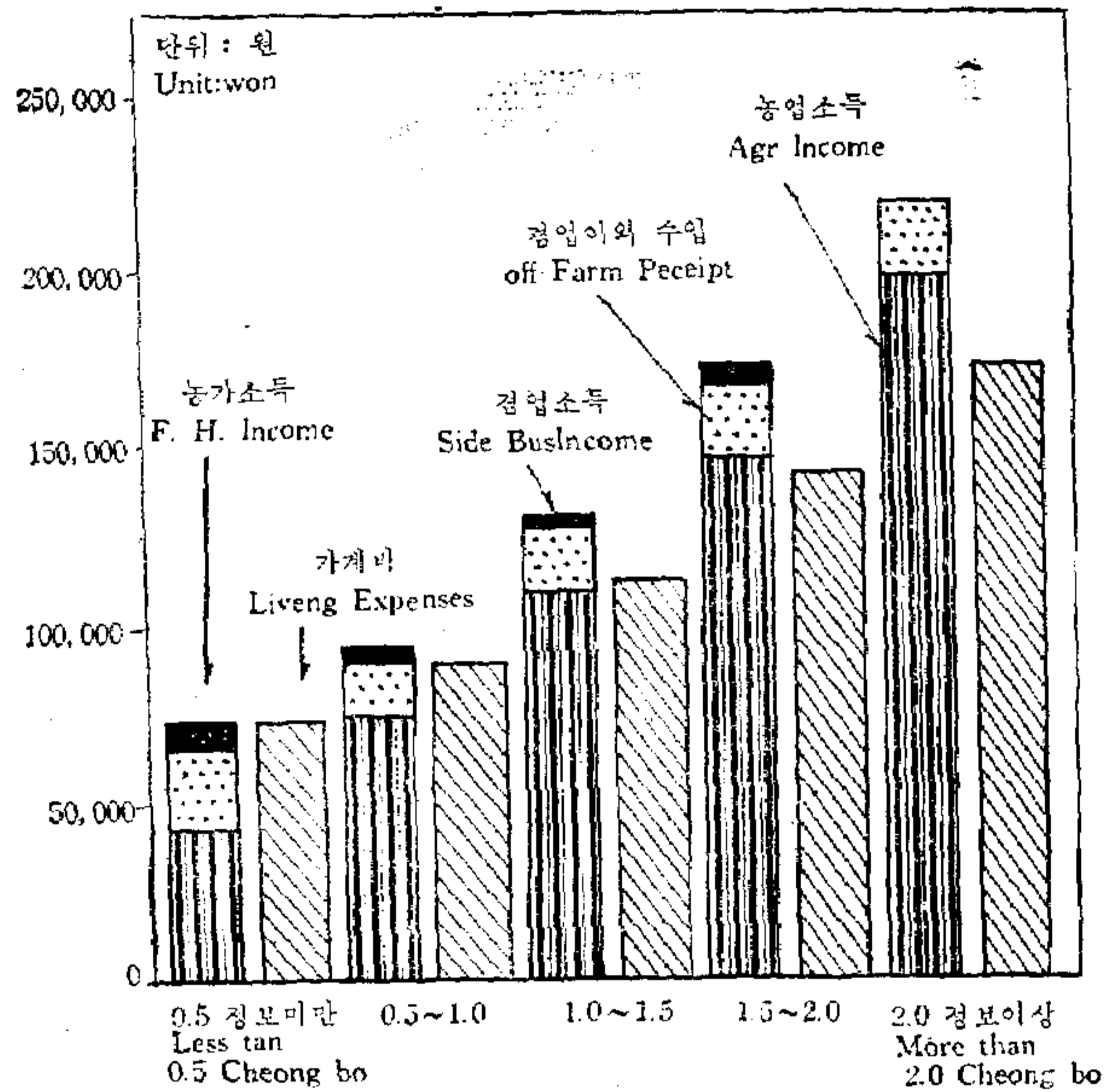

농가 1인 일당 양곡 소비율  
Rate of grain disposal of Farm  
Household Per day, Per capita

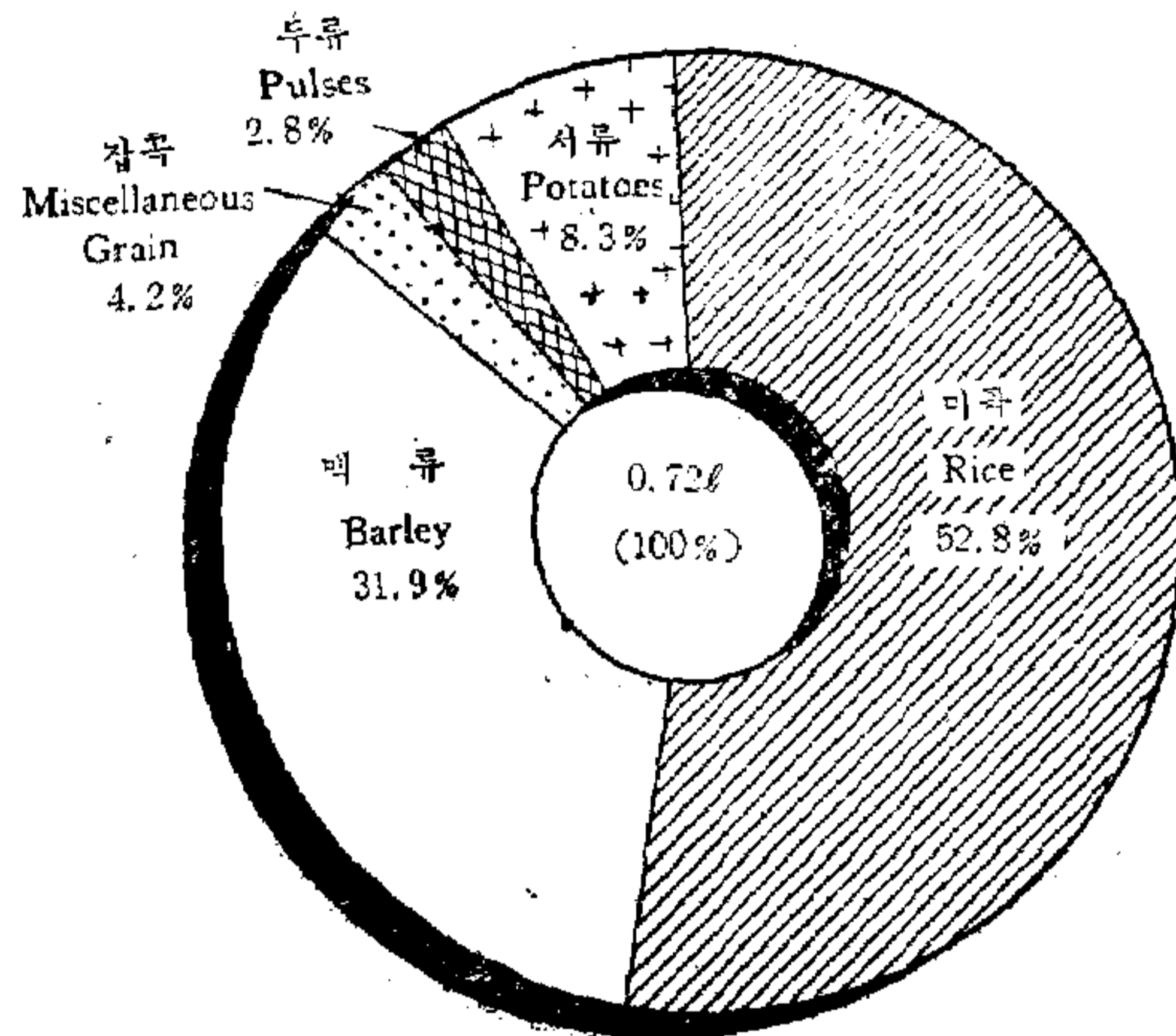

월별 농가 노동 투하량(호당평균)  
Monthly Farm Labor Hours  
(Average Per Household)

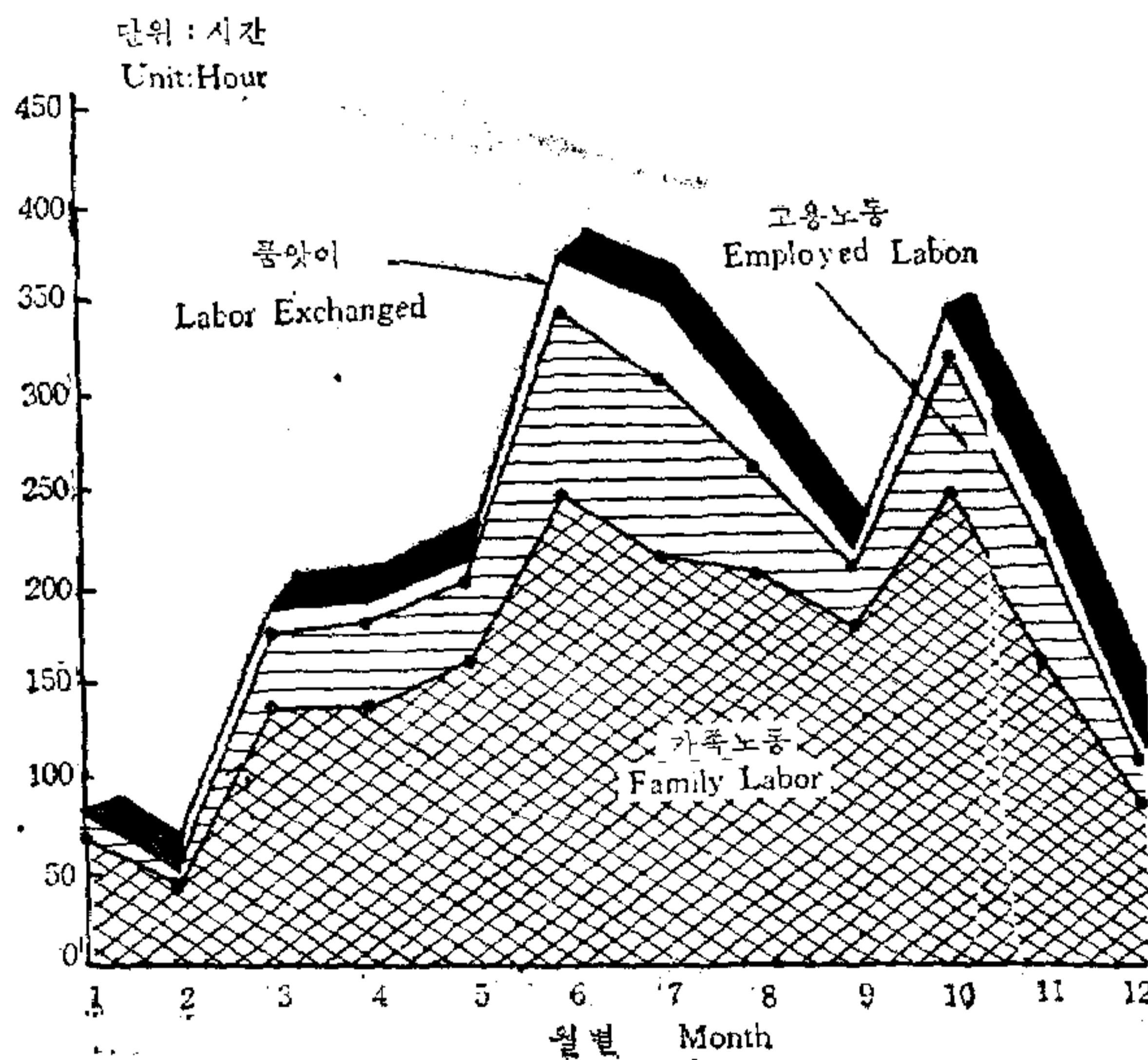

가계비의 구성(호당평균)  
Component Rate of Living Expenses  
(Average per Household)

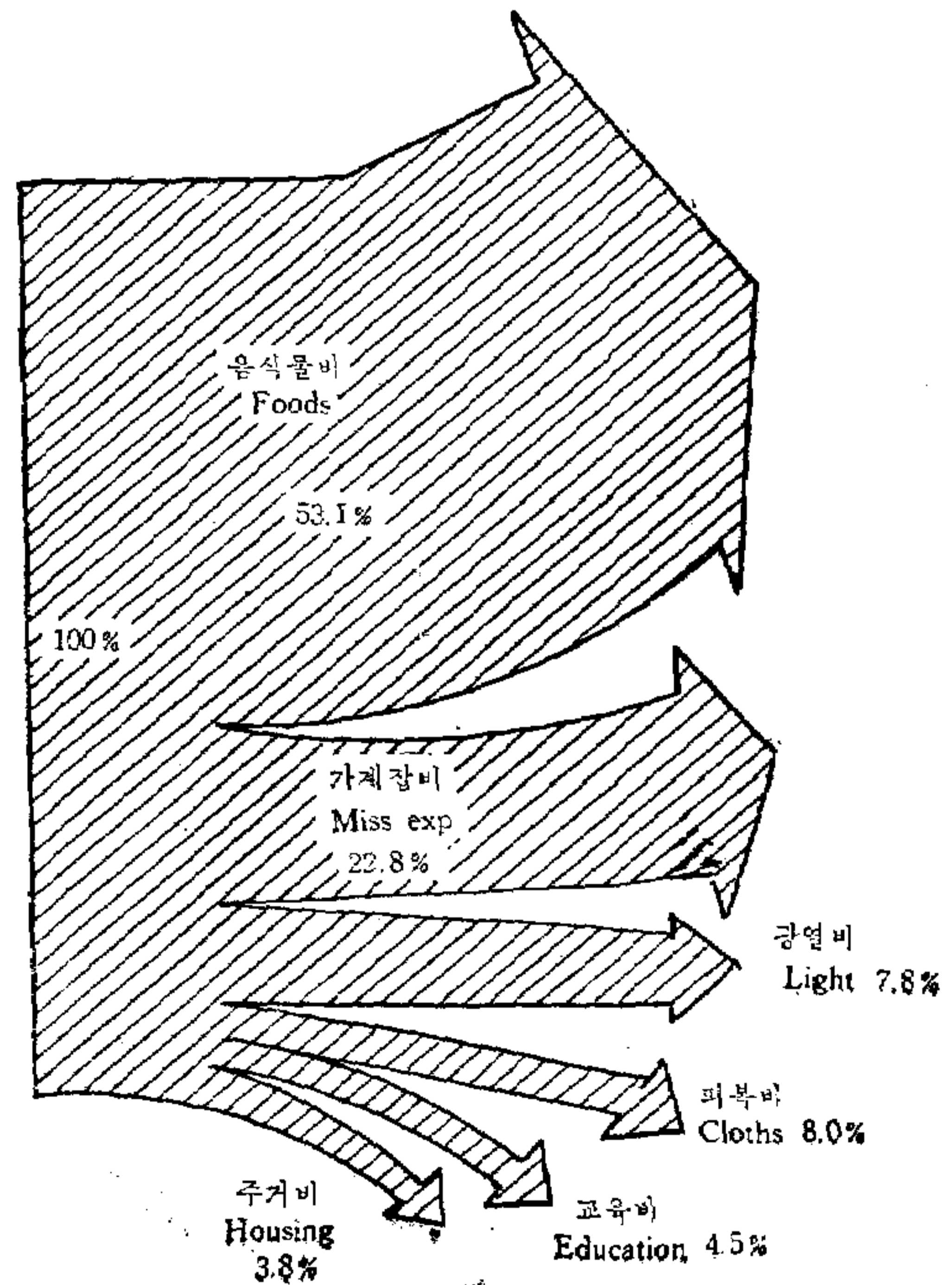

단 보 당 생 산 비  
Production Cost (Per Tanbo)

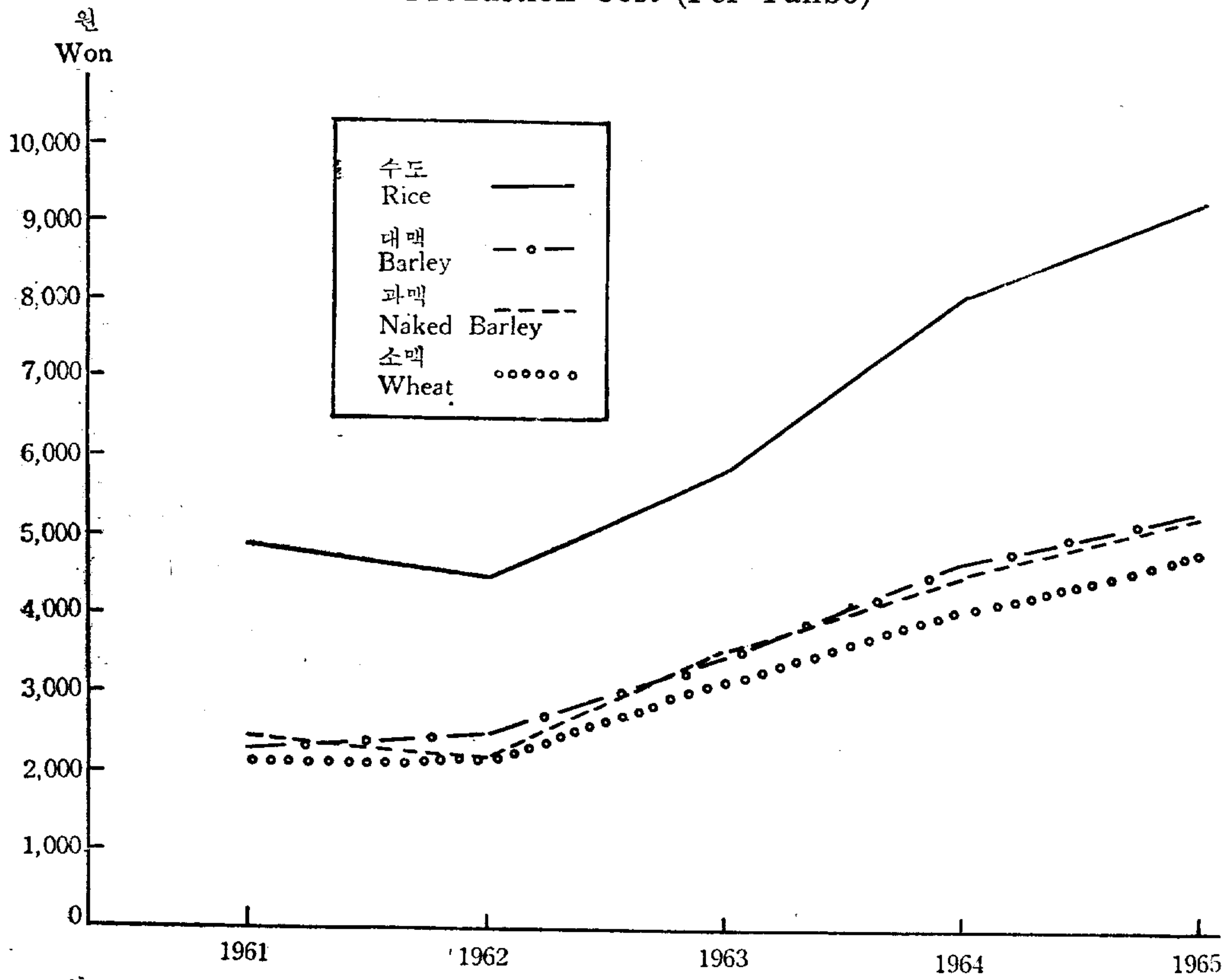

정 곡 100L 당 생 산 비  
Cost of Polished Grain Per 100

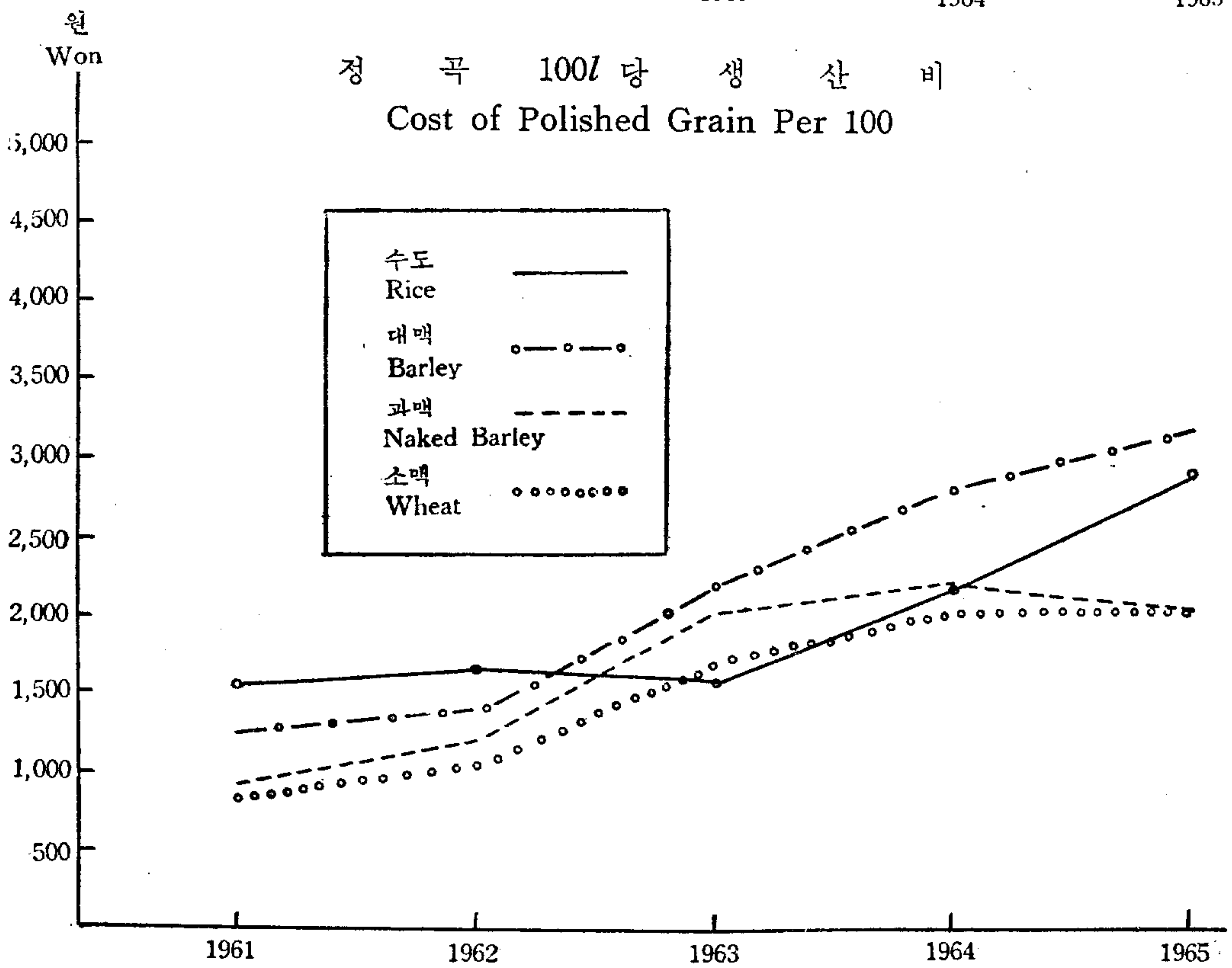

125. 농 가 경 제 주 요 지 표 (호당평균)

Major Indicator of Farm Household Economy (Average per Household)

단위 : 원

Unit: Won

구 분 Classification	1962	1963	1964	1965	1965 연도 계층별 Size of From Land 1965				
					0.5정보 미만 Less than 0.5 cheongbo	0.5~1.5	1.0~1.5	1.5~2.0	2.0정보 이상 More than 2.0 cheongbo
					A 농업조수익 Agr. Gross Receipts	73 416	100 925	128 072	115 991
B 농업경영비 Agr. Exp.	19 390	24 383	24 327	27 179	11 388	19 359	33 101	47 177	79 570
C 농업순소득 Agr. Income	54 026	76 542	103 745	88 812	42 203	73 987	110 096	146 112	195 500
D 겸업순수입 Side Business Receipts	4 764	6 776	12 468	10 840	16 693	8 337	7 056	8 113	16 456
E 겸업순지출 Side Business Exp.	2 167	4 495	7 988	6 943	9 934	4 909	4 573	3 056	17 326
F 겸업순소득 Side Business Income	2 597	2 281	4 480	3 897	6 759	3 428	2 483	5 057	△870
G 겸업이외수 Non-side Business Receipts	11 262	14 356	17 467	19 492	22 710	816 82	18 281	20 769	23 529
H 농업이외수 Non-side Business Income	13 859	16 637	21 947	23 389	29 469	20 256	20 764	25 826	22 659
I 농가순소득 Farm Household Income	67 885	93 179	125 692	112 201	71 672	94 243	130 860	171 938	218 159
J 조세공과금 Taxes and Charges	1 476	1 935	2 748	3 062	1 095	2 207	4 158	6 000	7 582
K 부채이자 Interest on Debt	504	973	1 630	1 620	972	1 405	2 133	2 023	2 988
L 가처분순소득 Disposable Income	65 905	90 271	121 314	107 519	69 605	90 631	124 569	163 915	207 589
M 가계비 Living Expenditure	65 739	77 464	101 116	100 492	72 018	88 305	113 783	141 393	173 713
N 기타지출 Other Expenditures	—	1 739	2 255	2 265	796	1 711	3 113	3 593	6 081
O 농가경제잉여및손실 Surplus or Deficit	10 166	11 068	17 941	4 762	△3 209	615	7 673	18 929	27 795

126. 농 가 재 산 (호당평균)

Assets and Liabilities of Farm Household (Average Per Household)

(1965 12. 31.)

(As of Dec. 31, 1965)

구 분 Classification	1962	1963	1964	1965	1965 연도 계층별 Size of Farm Land 1965				
					0.5정보 미만 Less than 0.5 Cheongbo	0.5~1.0	1.0~1.5	1.5~2.0	2.0정보 이상 More than 2.0 Cheongbo
					고정자산 Fixed Assets	217 891	327 223	323 493	396 224
1. 토지 Land	180 064	277 074	277 614	340 646	141 148	260 067	353 808	672 242	953 083
2. 건물 Building	27 634	40 275	36 396	42 935	36 754	37 254	40 009	54 518	87 406
3. 대목 Tree & Shrub	853	630	992	1 116	84	452	1 557	2 814	4 468
4. 대목 동물 Animal	7 536	6 908	6 940	9 802	3 636	8 639	10 089	19 003	23 252
5. 대목 농구 Large Implements	1 804	2 336	1 551	1 725	361	1 151	1 481	4 590	6 439
유동자산 Liquid Assets	33 391	45 556	58 174	56 849	23 601	45 443	75 236	103 454	146 876
1. 소동물 Livestock	547	717	891	1 181	727	1 002	1 073	1 886	3 021
2. 재고농산물 Agr. Inventories	30 450	41 681	56 683	54 082	22 141	43 227	72 376	98 477	140 039
3. 재고생산자재 Materials Purchased for Farming	2 394	3 158	600	1 586	733	1 214	1 787	3 091	3 816
현금 및 준 현금 Cash & Non-Cash	3 734	5 036	6 861	9 989	8 242	7 849	8 717	13 923	26 033
1. 현금 Cash	1 522	1 785	2 029	3 085	2 358	2 655	3 237	5 045	4 937
2. 준 현금 Non-cash	2 212	3 251	4 832	6 904	5 884	5 194	5 480	8 878	21 096
자산 Total Assets	255 016	377 815	388 528	463 062	213 826	360 855	490 897	870 544	1 247 557
부채 Liabilities	4 751	6 669	7 575	10 570	9 027	9 168	10 094	14 639	19 594
1. 은행 및 공공기관 Bank & Public Org	1 281	2 115	1 388	2 284	2 494	2 047	2 041	1 736	4 230
2. 개인 Individual	3 273	4 313	5 400	7 627	5 792	6 544	7 599	12 367	13 754
3. 기타 Others	197	241	787	659	741	577	454	536	1 610
차액 (순재산) Net Assets	250 265	371 146	380 953	452 492	204 799	351 687	480 803	855 905	1 227 963

127. 농 가 경 제 수  
Summary of Income and Expenditures

단위 : 백원

연 월	표본호수 Sample Size	수 입							총 액		
		총	농 업 조 수 입		농업이외수입		총	액			
			액	현 금	총 액	현 금		재고증감 Changes in Stock	총 액	현 금	총 액
During	Total	In cash	Total	In cash	Total	In cash	Total	In cash	Total		
총 평 균											
1961. 하반기(S.H.)	1 168	379.8	151.7	304.9	99.5	—	74.9	52.2	370.4	152.3	72.4
1962.	1 163	894.4	318.3	734.2	202.0	86.0	160.2	116.3	792.8	314.0	193.9
1963.	1 161	1 220.6	375.7	1 009.3	224.1	103.8	211.3	151.6	1 109.9	412.9	243.9
1964.	1 172	1 580.1	547.2	1 280.7	321.6	177.8	299.4	225.6	1 400.7	578.3	243.3
1965.	1 173	1 463.2	622.7	1 159.9	383.4	23.6	303.3	239.3	1 415.6	647.2	271.8
1	1 176	133.4	59.6	104.1	36.1	—	29.3	23.5	124.5	58.8	7.9
2	1 178	97.8	41.6	79.5	27.4	—	18.3	14.2	97.4	42.6	8.6
3	1 175	119.2	60.7	85.6	30.9	—	33.6	29.8	127.9	70.1	23.3
4	1 175	96.8	39.7	72.7	20.1	—	24.1	19.6	101.7	46.0	14.6
5	1 172	96.7	42.4	72.2	23.0	—	24.5	19.4	108.8	52.9	22.0
6	1 166	101.6	43.2	78.9	25.4	—	22.7	17.8	109.5	51.0	37.8
7	1 174	96.6	41.2	75.1	25.0	—	21.5	16.2	106.1	50.3	34.2
8	1 174	92.3	39.3	72.3	23.2	—	20.0	16.1	92.0	43.6	18.3
9	1 176	92.2	45.8	67.6	24.2	—	24.6	21.6	97.9	50.7	8.0
10	1 174	114.7	54.5	90.1	34.7	—	24.6	19.8	112.3	53.0	25.7
11	1 167	166.5	66.2	140.7	47.4	—	25.8	18.8	147.9	58.0	33.2
12	1 173	230.2	88.7	198.0	66.3	—	32.2	22.4	174.9	70.1	33.9
0.5 정 보 미 만											
1961. 하반기(S.H.)	394	238.0	99.6	153.0	36.7	—	85.0	62.9	243.8	109.5	32.8
1962.	353	537.5	209.1	348.3	66.5	28.5	189.2	142.6	517.3	220.8	86.8
1963.	323	766.2	276.6	505.2	75.2	45.1	261.0	201.4	758.8	321.8	112.3
1964.	316	1 015.6	454.7	592.2	100.6	60.4	423.4	354.1	986.8	480.2	96.5
1965.	301	929.9	453.8	535.9	122.8	6.2	394.0	331	962	479.2	113.9
1	308	80.8	38.4	48.8	12.1	—	32.0	26.3	84.7	40.4	3.3
2	307	71.8	27.9	44.5	6.4	—	27.3	21.5	76.3	35.0	5.2
3	307	69.2	37.8	36.6	8.1	—	32.6	29.7	79.5	43.7	11.8
4	298	63.0	32.0	31.2	4.9	—	31.8	27.1	72.5	37.1	4.9
5	291	63.6	34.1	32.2	6.9	—	31.4	27.2	69.1	34.7	7.0
6	302	73.7	38.5	41.8	11.5	—	31.9	27.0	75.1	37.1	16.2
7	305	69.7	33.5	38.8	8.4	—	30.9	25.1	74.3	37.7	12.9
8	300	66.2	32.3	38.5	8.5	—	27.7	23.8	67.1	34.6	8.6
9	304	70.5	41.6	33.4	7.5	—	37.1	34.1	78.9	48.3	3.8
10	302	80.9	45.3	43.3	12.2	—	37.6	33.1	79.5	43.9	11.4
11	299	102.9	42.3	68.0	16.0	—	34.9	26.3	92.7	38.6	14.7
12	290	111.4	50.4	73.4	20.6	—	38.0	29.8	101.9	48.1	12.0
0.5~1.0 정 보											
1961. 하반기(S.H.)	420	357.1	130.2	284.0	80.9	—	73.1	49.3	343.4	126.3	67.9
1962.	414	797.8	271.9	642.5	159.5	63.7	155.3	112.4	724.6	273.2	167.2
1963.	444	1 003.7	293.8	826.4	165.4	52.0	177.3	128.4	955.2	324.0	200.1
1964.	455	1 308.5	408.3	1 063.8	231.5	169.1	244.7	176.8	1 162.2	444.6	176.6
1965.	439	1 185.1	462.0	933.4	269.3	23.4	251.7	192.7	1 179.1	505	193.6
1	453	114.2	47.6	92.9	31.2	—	21.3	16.4	111.0	50.8	5.6
2	451	76.5	26.7	61.7	15.6	—	14.8	11.1	80.5	29.8	5.8
3	441	89.5	41.1	65.7	20.7	—	23.8	20.4	105.5	53.7	19.4
4	445	77.9	28.8	58.5	13.9	—	19.4	14.9	84.9	35.7	10.1
5	443	79.0	33.0	57.5	16.0	—	21.5	17.0	93.6	44.8	16.1
6	427	79.0	28.8	61.8	15.7	—	17.2	13.1	88.6	38.0	28.2
7	437	79.7	30.6	61.8	17.7	—	17.9	12.9	87.0	37.5	24.8
8	434	76.7	30.3	58.6	16.1	—	18.1	14.2	77.4	34.1	13.9
9	437	76.1	34.4	54.3	15.6	—	21.8	18.8	81.3	39.5	5.4
10	434	95.4	40.8	74.8	24.8	—	20.6	16.0	94.0	40.2	20.4
11	432	135.5	48.1	112.6	32.0	—	22.9	16.1	121.3	44.7	21.8
12	438	181.2	72.0	150.3	49.9	—	30.9	22.1	141.5	56.1	19.7

지 총괄 (호당평균) (1)  
of Farmers (Average per Household)

Unit: In hundred Won

지		Expenditures										증 감 Balance
농업지출 Farming		겸업지출 Side Business		조세공과 Taxes and Charges		부채이자 Interest on debts		가계지출 Living Exp.		기타지출 Others		
현금 In cash	생산자재증감 Changes in production materials	총액 Total	현금 In cash	총액 Total	현금 In cash	총액 Total	현금 In cash	총액 Total	현금 In cash	총액 Total	현금 In cash	
Average												
29.4	—	14.9	13.8	11.2	10.0	1.4	1.2	270.5	97.9	—	—	9.4
74.8	△5.7	21.7	19.7	14.8	13.2	5.0	3.2	557.4	203.1	—	—	101.6
91.0	7.6	45.0	38.7	19.3	17.2	9.7	5.2	774.6	252.9	17.4	7.9	110.7
124.7	△2.6	79.8	72.0	27.5	8.3	16.3	7.0	1 011.2	356.5	22.6	9.8	179.4
159.1	7.3	69.4	64.5	30.6	10.5	16.2	7.6	1 004.9	395.4	22.7	10.1	47.6
3.7	—	9.8	9.6	1.1	0.8	1.9	0.6	99.5	41.3	4.3	2.8	8.9
5.9	—	6.7	6.5	0.8	0.7	0.5	0.2	78.9	28.2	1.9	1.1	0.4
19.1	—	12.4	11.8	1.7	1.7	0.7	0.6	85.9	36.5	3.9	0.4	△8.7
9.2	—	5.3	4.6	0.9	0.9	0.8	0.7	78.5	30.2	1.6	0.4	△4.9
16.1	—	4.4	4.3	0.7	0.6	0.2	0.2	79.9	31.4	1.6	0.3	△12.1
25.2	—	3.8	3.3	0.4	0.4	0.4	0.3	66.3	21.7	0.8	0.1	△7.9
24.6	—	3.6	3.4	1.5	0.7	0.5	0.3	65.1	20.9	1.2	0.4	△9.5
13.0	—	4.1	4.0	1.5	0.5	0.6	0.3	66.5	25.4	1.0	0.4	0.3
5.1	—	5.9	5.8	0.5	0.5	0.4	0.4	82.1	38.3	1.0	0.6	△5.7
14.7	—	4.4	4.3	0.7	0.7	0.6	0.5	80.1	32.2	0.8	0.6	2.4
13.0	—	3.1	3.1	4.6	1.0	2.7	1.1	103.1	38.9	1.2	0.9	18.6
9.7	—	4.0	3.7	16.3	2.0	6.9	2.3	110.5	50.2	3.3	2.2	55.3
Less than 0.5 Cheongbo												
14.1	—	18.2	16.9	4.9	4.2	1.0	0.8	186.9	73.5	—	—	△5.8
33.9	△1.5	25.7	24.6	6.4	5.5	2.5	2.1	395.9	154.7	—	—	20.2
41.9	3.5	79.1	72.8	9.1	7.9	5.1	3.7	545.8	191.7	7.4	3.8	7.4
54.8	△0.8	145.2	132.7	9.5	4.7	8.9	6.1	719.6	279.8	7.1	2.1	28.8
69.7	2.6	99.3	95.1	10.9	6.0	9.7	5.4	720.2	298.2	8.0	4.8	△32.1
1.1	—	8.9	8.7	0.4	0.3	0.8	0.4	69.6	28.6	1.7	1.3	△3.9
3.7	—	8.9	8.7	0.4	0.4	0.5	0.1	61.1	22.0	0.2	0.1	△4.5
10.6	—	8.0	8.0	1.0	1.0	0.5	0.5	57.5	23.4	0.7	0.2	△10.3
3.4	—	8.8	8.7	0.5	0.5	0.2	0.2	57.0	24.0	1.1	0.3	△9.5
5.1	—	5.2	5.0	0.6	0.5	0.3	0.3	55.4	23.5	0.6	0.3	△5.5
10.0	—	7.6	6.9	0.4	0.3	0.7	0.7	50.0	19.1	0.2	0.1	△1.4
9.5	—	7.2	7.0	0.9	0.5	0.3	0.3	52.8	20.3	0.2	0.1	△4.6
6.4	—	6.5	6.3	0.6	0.3	0.8	0.3	49.8	20.8	0.8	0.5	△0.9
2.9	—	14.7	14.4	0.4	0.4	0.6	0.6	59.2	29.8	0.2	0.2	△8.4
7.5	—	9.4	9.1	0.4	0.4	0.6	0.5	57.2	26.0	0.5	0.4	1.4
6.1	—	5.1	5.1	1.2	0.4	2.1	0.4	69.1	26.1	0.5	0.5	10.2
3.3	—	7.8	6.9	4.2	0.9	2.3	1.2	74.3	35.0	1.3	0.8	9.5
0.5~1.0 Cheongbo												
24.0	—	14.7	13.3	9.8	8.7	1.2	1.0	249.8	79.3	—	—	13.7
61.4	△2.1	17.1	14.6	12.1	10.6	5.1	3.6	523.1	183.0	—	—	73.2
70.1	7.4	29.4	26.8	16.4	14.1	10.1	5.5	681.5	200.1	17.7	7.4	48.5
91.1	△2.0	50.8	45.5	19.8	6.2	13.4	7.3	886.0	284.4	15.6	10.1	146.3
117.3	5.4	49.1	46.8	22.1	7.7	14.1	7.1	883.1	321.9	17.1	4.2	6.0
3.1	—	9.4	9.3	0.5	0.5	1.5	0.7	91.5	36.8	2.5	0.4	3.2
4.5	—	2.9	2.6	0.6	0.5	0.7	0.3	69.7	21.4	0.8	0.5	△4.0
16.3	—	5.9	5.8	1.2	1.2	0.8	0.6	73.4	29.6	4.8	0.2	△16.0
6.5	—	3.1	3.0	0.6	0.6	0.6	0.6	68.8	24.5	1.7	0.5	△7.0
11.6	—	5.5	5.5	0.4	0.4	0.1	0.1	70.3	27.0	1.2	0.2	△14.6
18.8	—	2.5	2.2	0.4	0.3	0.1	0.1	56.7	16.4	0.7	0.2	△9.6
17.4	—	3.0	3.0	1.2	0.5	0.3	0.3	56.6	16.3	1.1	0	△7.3
9.9	—	3.3	3.3	1.2	0.5	0.6	0.3	57.5	19.6	0.9	0.5	△0.7
3.4	—	3.0	2.9	0.5	0.5	0.3	0.3	71.3	32.2	0.8	0.2	△5.2
12.1	—	2.7	2.6	0.4	0.4	0.6	0.5	68.7	23.6	1.2	1.0	1.4
8.3	—	2.9	2.8	3.7	0.8	2.5	1.1	89.7	31.2	0.7	0.5	14.2
5.9	—	3.8	3.7	11.4	1.4	5.9	2.2	100.1	42.8	0.6	0.1	39.7

127. 농 가 경 제 수  
Summary of Income and Expenditures

계 속		수 입									
연 월 During	표본호수 Sample Size	Income									
		총 Total	농 업 수 입 Farming		농업이외수입 Non farming			총 Total	액 In cash	농 총 액 Total	
			현 금 In cash	총 액 Total	현 금 In cash	재고증감 Changes in Stock	총 액 Total				현 금 In cash
1.0~1.5 정 보											
1961. 하반기(S.H.)	207	465.2	176.7	401.7	137.1	—	63.1	39.6	452.3	178.2	89.7
1962.	226	1 052.5	350.2	919.2	261.1	102.5	133.3	89.1	929.0	352.2	245.4
1963.	219	1 511.4	435.2	1 309.1	299.9	139.5	202.3	135.3	1 354.4	485.2	305.3
1964.	228	1 832.1	566.8	1 614.3	414.1	210.5	217.8	152.7	1 667.7	648.8	313.3
1965.	244	1 685.3	697.7	1 432	506.8	26.0	253.3	190.9	1 608.6	711.4	331.0
1	233	158.7	67.6	139.5	54.2	—	19.2	13.4	140.4	62.1	9.1
2	239	122.8	58.4	108.1	46.9	—	14.7	11.5	104.0	43.6	8.7
3	238	129.1	58.2	106.9	41.1	—	22.2	17.1	137.6	72.5	30.4
4	243	105.9	38.9	83.4	19.9	—	22.5	19.0	122.0	52.4	19.4
5	247	108.6	41.6	83.1	23.1	—	25.5	18.5	120.3	54.2	25.0
6	249	112.9	43.8	91.9	28.3	—	21.0	15.5	127.3	58.3	46.5
7	244	105.9	41.6	88.8	29.2	—	17.1	12.4	118.1	54.2	41.8
8	245	103.9	42.1	86.6	28.4	—	17.3	13.7	101.8	46.7	21.7
9	242	95.7	41.5	77.5	26.4	—	18.2	15.1	107.7	51.6	9.8
10	245	129.9	63.5	110.8	48.5	—	19.1	15.0	127.9	60.1	30.5
11	245	212.6	96.1	189.5	78.8	—	23.1	17.3	182.0	74.0	45.2
12	252	267.2	103.6	236.8	81.5	—	30.4	22.1	203.3	81.0	36.8
1.5~2.0 정 보											
1961. 하반기(S.H.)	88	591.5	246.7	532.2	206.3	—	59.3	40.4	566.8	242.9	129.5
1962.	97	1 317.7	512.6	1 177.3	413.4	96.2	140.4	99.2	1 183.6	470.6	350.6
1963.	92	1 903.9	552.9	1 716.0	414.8	278.1	187.9	138.1	1 609.8	596.4	429.3
1964.	94	2 549.1	831.4	2 260.3	617.5	346.7	288.8	213.9	2 075.3	813.4	457.9
1965.	98	2 221.7	890.1	1 932.8	675.6	36.5	288.9	214.5	2 032.4	892.8	471.8
1	99	215.3	99.8	166.1	55.4	—	49.2	44.4	185.6	86.7	14.2
2	96	140.9	60.6	127.2	50.4	—	13.7	10.2	121.6	50.6	12.9
3	100	173.3	85.2	144.3	60.7	—	29.0	24.5	175.3	91.3	33.6
4	95	168.2	60.9	139.6	40.2	—	28.6	20.7	146.5	64.7	30.7
5	98	145.2	55.7	124.6	39.5	—	20.6	16.2	156.6	70.3	36.9
6	94	145.4	54.4	123.3	37.4	—	22.1	17.0	165.1	78.7	68.4
7	95	156.7	71.7	134.5	56.2	—	22.2	15.5	160.4	75.4	59.6
8	100	129.9	54.7	114.2	43.0	—	15.7	11.7	123.7	56.7	26.3
9	99	129.5	60.9	112.0	45.8	—	17.5	15.1	126.1	61.7	13.7
10	98	170.6	71.0	149.2	55.2	—	21.4	15.8	162.9	74.0	40.7
11	97	225.2	84.3	208.1	73.0	—	17.1	11.3	205.2	76.0	52.4
12	102	371.6	127.3	344.2	115.3	—	27.4	12.0	273.5	105.0	73.5 <sup>8</sup>
2.0 정 보 이 상											
1961. 하반기(S.H.)	59	874.9	424.4	789.8	360.8	—	85.1	63.6	829.3	396.2	223.4
1962.	73	1 839.3	754.2	1 680.7	636.0	146.5	158.6	118.2	1 556.4	670.6	481.2
1963.	83	2 652.6	845.9	2 402.9	705.5	349.8	249.7	140.4	2 103.6	849.2	620.6
1964.	79	3 584.4	1 321.4	3 218.5	1 103.7	470.3	365.9	217.7	2 858.2	1 255.3	761.9
1965.	91	3 150.5	1 464.4	2 750.7	1 148.8	60.6	399.8	315.6	2 872.6	1 443.8	795.7
1	83	264.2	133.3	196.5	77.7	—	67.7	55.6	227.7	128.5	25.6
2	85	186.4	101.2	166.5	84.5	—	19.9	16.7	218.2	126.5	30.6
3	89	352.0	216.5	230.1	99.2	—	121.9	117.3	326.0	211.9	51.8
4	93	198.6	96.7	177.5	78.3	—	21.1	18.4	176.9	88.2	38.6
5	93	203.3	101.8	184.6	89.7	—	18.7	12.1	225.2	127.4	73.5
6	94	220.0	110.5	196.7	94.2	—	23.3	16.3	211.8	107.8	97.3
7	93	178.8	84.0	159.6	70.4	—	19.2	13.6	212.7	116.4	102.6
8	95	176.9	79.0	160.5	67.0	—	16.4	12.0	179.3	94.4	51.7
9	94	188.4	106.8	167.2	89.8	—	21.2	17.0	181.2	96.6	22.5
10	95	213.4	105.7	194.7	94.3	—	18.7	11.4	207.6	100.3	68.3
11	94	330.5	128.6	304.1	109.5	—	26.4	19.1	297.6	120.2	93.7
12	91	583.5	207.1	553.4	194.3	—	30.1	12.8	379.2	137.6	119.2













129. 농 업 이  
Non Farm Income and Expenditures

단위 : 백원

연 월 During	농 업 이 의 Non farming									
	합 계 Total	Sidebusiness							기 타 Other	소 계 Sub Total
		소 계 Sub Total	농업부대 서비스업 Related Service	임 산 물 Forestry Products	상공광업 Commerce	수 산 업 Marine Products	일 반 서비스업 Services	기 타		
총 평 균										
1961. 하반기(S.H.)	74.9	29.5	2.5	4.4	16.5	4.0	—	2.1	45.4	
1962.	160.2	47.6	4.4	6.2	23.0	8.0	—	6.0	112.6	
1963.	211.3	67.8	6.6	6.2	38.7	12.4	—	3.9	143.5	
1964.	299.4	124.7	10.0	8.5	62.0	29.3	9.3	5.6	174.7	
1965.	303.3	108.4	5.1	7.8	62.9	15.7	12.5	4.4	194.9	
1	29.3	12.5	0.1	1.1	9.3	0.5	1.3	0.2	16.8	
2	18.3	5.8	0.1	0.7	3.0	0.7	0.9	0.4	12.5	
3	33.6	15.2	0.4	0.8	11.6	0.8	1.2	0.4	18.4	
4	24.1	8.6	0.2	0.7	4.8	1.8	0.9	0.2	15.5	
5	24.5	8.5	0.2	0.7	3.9	2.7	0.7	0.3	16.0	
6	22.7	7.8	0.7	0.3	3.9	1.9	0.9	0.1	14.9	
7	21.5	6.2	0.3	0.2	4.1	1.0	0.6	0	15.3	
8	20.0	7.7	0.9	0.5	4.0	0.7	1.4	0.2	12.3	
9	24.6	10.1	0.7	0.8	5.7	1.8	0.8	0.3	14.5	
10	24.6	9.8	0.4	0.9	5.3	1.9	1.2	0.1	14.8	
11	25.8	6.5	0.5	0.3	3.3	1.2	1.1	0.1	19.3	
12	32.2	7.5	0.8	0.7	3.9	0.6	1.4	0.1	24.7	
0.5 정 보 미 만										
1961. 하반기(S.H.)	85.0	33.8	0.5	4.7	21.7	4.9	—	2.0	51.2	
1962.	189.2	63.1	0.4	9.1	30.4	16.6	—	6.6	126.1	
1963.	261.0	105.2	0.2	7.0	66.6	29.0	—	2.4	155.8	
1964.	423.4	226.9	3.8	9.1	116.4	86.0	8.3	3.3	196.5	
1965.	394.0	166.9	4.8	7.7	98.5	44.7	8.3	2.9	227.1	
1	32.0	12.3	0	1.0	8.5	1.9	0.9	0	19.7	
2	27.3	10.0	—	0.8	6.4	2.2	0.5	0.1	17.3	
3	32.6	14.7	0.4	1.1	9.6	2.4	1.1	0.1	17.9	
4	31.8	15.0	0.2	0.9	8.2	4.9	0.5	0.3	16.8	
5	31.4	14.3	0.1	1.2	4.9	7.1	0.8	0.2	17.1	
6	31.9	14.7	0.1	0.6	7.2	5.8	0.9	0.1	17.2	
7	30.9	11.9	—	0.2	8.1	2.9	0.6	0.1	19.0	
8	27.7	12.0	1.0	0.5	7.6	1.9	0.7	0.3	15.7	
9	37.1	18.6	0.8	0.4	11.8	4.9	0.6	0.1	18.5	
10	37.6	19.4	0.6	0.4	12.2	5.5	0.6	0.1	18.2	
11	34.9	11.4	0.7	0.3	6.5	3.5	0.3	0.1	23.5	
12	38.0	11.4	1.0	0.5	7.3	2.0	0.6	—	26.6	
0.5~1.0 정 보										
1961. 하반기(S.H.)	73.1	29.0	5.2	3.7	15.9	2.0	—	2.2	44.1	
1962.	155.3	42.0	5.1	4.5	22.3	6.0	—	4.1	113.3	
1963.	177.3	48.8	1.0	5.6	29.3	8.4	—	4.5	128.5	
1964.	244.7	84.6	2.8	6.2	46.9	13.6	9.8	5.3	160.1	
1965.	251.7	83.4	4.2	7.6	44.3	8.9	14.6	3.8	168.3	
1	21.3	7.4	0.2	1.3	4.5	0.1	1.2	0.1	13.9	
2	14.8	4.6	—	0.7	1.9	0.2	1.0	0.8	10.2	
3	23.8	9.1	0.2	0.6	7.0	0.5	0.7	0.1	14.7	
4	19.4	6.8	0.1	0.8	3.9	1.3	0.7	0	12.6	
5	21.5	7.2	0.1	0.7	3.7	1.9	0.7	0.1	14.3	
6	17.2	5.4	0	0.4	3.0	0.9	1.0	0.1	11.8	
7	17.9	5.3	0.7	0.3	3.1	0.5	0.7	0	12.6	
8	18.1	7.9	1.3	0.6	2.9	0.6	2.4	0.1	10.2	
9	21.8	7.9	0.4	0.5	4.5	1.2	0.8	0.5	13.9	
10	20.6	7.3	0.5	0.6	3.2	1.0	1.8	0.2	13.3	
11	22.9	5.7	0.3	0.3	2.9	0.6	1.5	0.1	17.2	
12	30.9	7.2	0.4	0.8	3.8	0.1	2.1	—	23.7	

외 수 지 (호당평균) (1)  
of Farmers (Average per Household)

Unit: In hundred won

수입 Income					결업지출 Expenditures of Side Business							
Others than Side Business												
노임 Wages	봉급연금 Salary and pension	임대료 Rents	피증보조 Donation and subsidies	기타 Others	합계 Total	농업부대 서비스업 Related Service	임산물 Forestry Products	상공광업 Commerce	수산업 Marine Products	일서비스업 Services	기타 Others	
Average												
13.9	15.4	2.2	11.8	2.1	14.9	0.8	0.1	10.6	1.0	—	2.4	
28.6	35.4	3.1	40.8	4.7	21.7	2.6	0.1	15.3	1.7	—	2.0	
38.1	43.2	6.0	51.3	4.9	45.0	5.5	0	26.8	8.8	—	3.9	
49.5	45.4	11.1	57.5	11.2	79.8	7.5	0.9	52.3	12.7	3.5	2.9	
54.3	45.8	13.1	69.3	12.4	69.4	4.5	0.2	51.9	3.5	6.7	2.6	
4.1	2.6	1.2	7.3	1.6	9.8	0.1	—	7.0	0.3	2.3	0.1	
2.0	2.6	0.8	6.1	1.0	6.7	0.8	0	4.7	0.4	0.6	0.2	
3.6	3.5	1.1	9.3	0.9	12.4	0.2	0.1	11.1	0.2	0.2	0.6	
4.2	3.5	0.8	5.8	1.2	5.3	0.9	0	3.5	0.6	0.3	0	
3.9	4.4	1.6	5.2	0.9	4.4	0	0.1	3.7	0.3	0.3	0	
6.1	3.3	0.7	4.5	0.3	3.8	0.4	0	2.7	0.3	0.4	0	
6.7	3.9	0.6	3.8	0.3	3.6	0.3	—	2.7	0.4	0.1	0.1	
4.0	4.0	0.7	3.1	0.5	4.1	0.2	0	3.0	0.1	0.6	0.2	
3.8	4.4	0.9	4.7	0.7	5.9	0.2	0	4.9	0.3	0.4	0.1	
4.8	3.8	1.0	4.8	0.4	4.4	0.3	—	3.2	0.3	0.5	0.1	
5.1	4.2	1.6	6.2	2.2	3.1	0	—	2.4	0.1	0.5	0.1	
6.0	5.8	2.1	8.3	2.5	4.0	0.2	—	2.9	0.1	0.6	0.2	
Less than 0.5 Cheongbo												
19.3	17.2	1.7	11.4	1.6	18.2	0	0.2	14.5	2.5	—	1.0	
39.7	35.1	4.0	43.0	4.3	25.7	0.2	0.2	23.0	1.4	—	0.9	
50.4	38.9	8.9	50.9	6.7	79.1	0.4	0	52.3	22.5	—	3.9	
68.7	44.3	11.3	61.3	10.9	145.2	11.0	0	99.8	30.3	3.3	0.8	
82.5	40.7	17.6	76.1	10.2	99.3	1.4	0	84.9	9.8	1.3	1.9	
8.7	2.3	1.0	7.3	0.4	8.9	0	—	7.7	1.2	0	0	
3.7	2.6	1.5	7.9	1.6	8.9	0	—	7.6	1.1	0.1	0.1	
5.6	3.4	1.3	7.0	0.6	8.0	0	—	0.5	7.3	0	0.2	
5.9	3.1	0.7	6.3	0.8	8.8	0.1	0	7.0	1.7	0	0	
6.0	3.7	1.9	4.5	1.0	5.2	—	0	4.6	0.4	0.2	0	
9.1	3.2	0.3	4.5	0.1	7.6	0.3	0	6.1	0.9	0.3	0	
8.4	3.6	1.2	5.5	0.3	7.2	0.2	—	5.4	1.5	0.1	0	
5.4	3.6	2.0	4.4	0.3	6.5	0.1	—	6.0	0.2	0.2	0	
6.1	3.6	1.4	6.1	1.3	14.7	0	—	13.2	1.1	0.2	0.2	
6.5	2.9	1.8	6.6	0.4	9.4	0.1	—	0.8	8.2	0.1	0.2	
8.5	3.8	3.6	5.8	1.8	5.1	—	—	4.8	0.3	—	—	
8.8	4.9	1.1	10.4	1.4	7.8	—	—	6.9	0.2	—	0.7	
0.5~1.0 Cheongbo												
12.7	15.7	3.2	10.6	1.9	14.7	1.6	0	7.7	0.1	—	5.3	
28.3	35.0	2.2	43.5	4.3	17.1	1.3	0	12.1	0.9	—	2.8	
38.4	41.9	3.8	40.9	3.5	29.4	0.3	0.1	20.4	6.0	—	2.6	
47.4	41.9	11.5	49.8	9.5	50.8	2.4	0.1	37.7	4.7	2.5	3.4	
52.3	42.0	11.1	52.3	10.6	49.1	1.8	0.3	32.9	2.2	10.8	1.1	
3.3	2.2	1.9	5.3	1.2	9.4	0.2	—	3.7	0.1	5.4	0	
2.0	2.2	0.2	4.9	0.9	2.9	0	—	1.2	0.4	1.0	0.3	
3.2	3.0	1.2	6.1	1.2	5.9	0	0.2	5.3	0.3	0.1	—	
4.0	2.6	1.1	3.4	1.5	3.1	0	—	2.5	0.5	0.1	—	
3.7	4.2	1.5	4.2	0.7	5.5	0	0.1	5.0	0.2	0.2	0	
5.9	2.8	0.2	2.7	0.2	2.5	0.3	0	2.0	0	0.2	0	
7.0	3.4	0.3	1.6	0.3	3.0	0.4	—	2.4	0.1	0.1	0	
3.8	3.7	0.1	2.1	0.5	3.3	0.1	0	2.2	0.1	0.7	0.2	
3.8	4.9	0.8	4.0	0.4	3.0	0.1	—	2.5	0.1	0.3	0	
4.9	3.2	0.7	4.1	0.4	2.7	0.1	—	1.7	0.2	0.7	0	
4.6	4.6	0.8	4.8	2.4	2.9	0.1	—	1.8	0.2	0.8	—	
6.0	5.2	2.3	9.3	0.9	3.8	0	0	2.6	0.1	1.1	0	

129. 농 업 이  
Non Farm Income and Expenditures

계 속		농 업 이 외 수 입 Non farming Income							
연 월 During	합 계 Total	점 업 수 입 Side line business							소 계 Sub Total
		소 계 Sub Total	농업부대 서비스업 Related service	임 산 물 Forestry products	상공광업 Commerce	수 산 업 Marine products	일 반 서비스업 Services	기 타 Others	
1.0~1.5 정 보									
1961. 하반기(S.H.)	63.5	22.9	0.9	5.1	15.1	0.6	—	1.2	40.6
1962.	133.3	38.3	3.1	5.7	19.2	3.6	—	6.7	95.0
1963.	202.3	51.3	6.5	6.6	30.5	3.4	—	4.3	151.0
1964.	217.8	57.2	4.0	5.2	26.4	2.5	13.8	5.3	160.6
1965.	253.3	70.6	6.0	7.6	31.9	1.5	17.9	5.7	182.7
1	19.2	6.4	0.1	0.8	2.7	—	2.4	0.4	12.8
2	14.7	4.4	0.5	0.6	1.8	0	1.3	0.2	10.3
3	22.2	6.8	0.8	0.7	2.6	0.2	2.0	0.5	15.4
4	22.5	6.4	0.1	0.6	3.6	0.2	1.5	0.4	16.1
5	25.5	7.1	0.3	0.5	4.5	0.2	1.1	0.5	18.4
6	21.0	5.4	1.8	0.1	2.2	0.1	0.9	0.3	15.6
7	17.1	3.3	—	0.3	2.1	0.1	0.7	0.1	13.8
8	17.3	5.0	—	0.9	2.6	0	1.2	0.3	12.3
9	18.2	6.6	0.5	0.9	3.2	0.2	1.5	0.3	11.6
10	19.1	5.7	0.1	1.1	2.6	0.2	1.6	0.1	13.4
11	23.1	4.9	0.8	0.1	1.9	0.2	1.6	0.3	18.2
12	30.4	6.1	0.9	1.0	2.1	0.1	2.0	0	24.3
1.5~2.0 정 보									
1961. 하반기(S.H.)	59.3	16.3	1.6	4.3	6.3	0.6	—	3.5	43.0
1962.	140.4	39.1	11.6	6.0	15.4	0.4	—	5.7	101.3
1963.	187.9	52.3	17.9	8.1	16.2	3.1	—	7.0	135.6
1964.	288.8	100.0	23.0	14.0	42.3	4.4	1.2	15.1	188.8
1965.	288.9	81.2	3.4	10.1	51.0	6.1	4.2	6.4	207.7
1	49.2	22.0	0.3	0.9	20.5	—	0.3	—	27.2
2	13.7	2.5	—	0.2	2.1	—	0.2	0	11.2
3	29.0	10.1	—	0.9	6.2	0.2	2.2	0.6	18.9
4	28.6	6.0	—	0.2	4.7	0.4	0.5	0.2	22.6
5	20.6	6.7	—	0.7	3.6	2.0	0	0.4	13.9
6	22.1	5.5	—	0.1	4.7	0.6	0.1	—	16.6
7	22.2	3.9	0.4	0.1	2.6	0.6	0.1	0.1	18.3
8	15.7	4.1	1.4	0.2	1.5	0.4	0.5	0.1	11.6
9	17.5	6.7	1.2	3.0	1.8	0.5	0	0.2	10.8
10	21.4	7.2	0.1	2.5	3.3	1.2	0.1	—	14.2
11	17.1	1.2	—	0.9	0.1	0.2	—	—	15.9
12	27.4	1.1	—	0.2	—	0.1	—	0.8	26.3
2.0 정 보 이 상									
1961. 하반기(S.H.)	85.1	47.6	3.2	5.2	7.1	28.8	—	3.3	37.5
1962.	158.6	44.8	13.3	3.1	13.2	2.4	—	12.8	113.8
1963.	249.7	84.3	48.6	2.9	27.8	3.0	—	2.0	165.4
1964.	365.9	171.1	78.0	21.8	57.1	0.5	6.5	7.2	194.8
1965.	399.8	164.5	10.2	7.6	129.4	1.4	10.6	5.3	235.3
1	67.7	47.1	0	2.0	44.1	0.1	0.9	0	20.6
2	19.9	5.3	0.1	1.3	2.0	—	0.9	1.0	14.6
3	121.9	75.6	0.6	0.3	71.6	0	1.3	1.8	46.3
4	21.1	4.9	0.5	0.7	2.2	—	1.3	0.2	16.2
5	18.7	1.6	0.6	—	0.8	—	0.2	—	17.1
6	23.3	6.0	3.7	0.1	1.0	—	1.2	—	17.3
7	19.2	2.5	0.1	—	1.5	—	0.9	—	16.7
8	16.4	4.4	—	0.2	3.6	0	0.6	—	12.0
9	21.2	5.4	1.2	1.1	2.5	—	0.6	—	15.8
10	18.7	4.1	0	1.5	1.5	—	1.1	—	14.6
11	26.4	3.9	0.6	—	1.8	0.9	0.6	—	22.5
12	30.1	7.3	2.7	0.8	2.6	0.4	0.8	—	22.8



외 수 지 (호당평균) (2)  
of Farmers (Average per Household)

Continued

결 업 이 외 수 입 Other than Side Business					결 업 지 출 Expenditures of Side Business							
노 임 Wages	봉급연금 Salary and pension	임 대 료 Rents	피 증 보 조 Donation and Subsidies	기 타 Others	합 계 Total	농업부대 서비스업 Related Service	임 산 물 Forestry Products	상 공 광 업 Commerce	수 산 업 Marine Products	일 반 서비스업 Service	기 타 Others	
1.0~1.5 Cheongbo												
10.0	10.0	2.0	15.4	3.2	15.0	0.7	0	13.8	0.1	—	0.4	
20.7	30.0	2.3	34.5	7.5	22.1	0.9	0	14.7	4.5	—	2.0	
27.5	39.1	6.9	71.6	5.9	26.4	3.2	0	18.9	0.4	—	3.9	
38.9	42.4	12.9	56.1	10.3	39.8	1.4	0.3	27.9	0.4	7.7	2.1	
39.7	50.5	12.0	69.9	10.6	45.7	11.2	0.1	22.3	0.1	9.7	2.3	
1.1	2.7	0.5	6.8	1.7	4.3	0.2	—	3.0	—	0.8	0.3	
0.9	2.6	0.2	6.0	0.6	5.8	3.9	0	0.8	0	1.0	0.1	
2.6	4.1	0.6	7.2	0.9	3.7	0.8	0	1.8	—	0.8	0.3	
3.6	4.6	0.9	6.4	0.6	6.2	3.3	0	2.0	0	0.9	0	
3.2	5.3	2.4	6.9	0.6	3.5	0.1	—	2.7	0	0.7	—	
4.7	3.7	1.1	5.9	0.2	3.1	0.6	0.1	1.6	—	0.8	0	
5.4	3.2	0.4	4.6	0.2	1.8	—	—	1.4	0.1	0.3	0	
4.1	4.2	0.4	3.0	0.6	3.6	0	—	2.4	—	1.1	0.1	
2.0	3.9	0.9	4.1	0.7	3.7	0	0	2.5	0	1.2	0	
3.5	4.1	0.6	4.7	0.5	3.8	1.2	—	1.6	—	1.0	0	
3.6	4.1	1.1	7.1	2.3	3.2	0.1	—	2.0	—	0.7	0.4	
4.8	7.5	3.0	7.1	1.9	1.6	0.2	—	0.7	—	0.6	0.1	
1.5~2.0 Cheongbo												
8.7	20.0	1.4	11.1	1.8	2.6	0.7	0	1.7	—	—	0.2	
19.9	34.6	5.6	38.4	2.8	19.3	6.5	0.1	10.1	0	—	2.6	
31.4	50.4	5.4	45.0	3.4	13.6	7.4	0.1	2.7	0.3	—	3.1	
36.2	50.6	7.1	89.9	5.0	43.2	4.3	0.1	34.9	0.7	0	3.2	
37.1	65.0	13.4	75.8	16.4	30.6	2.2	0.3	21.9	1.5	0.5	4.2	
2.0	3.0	1.3	19.5	1.4	6.2	—	—	6.2	—	—	—	
0.7	3.5	0.3	6.3	0.4	1.8	—	—	1.8	—	—	—	
2.3	4.6	0.4	11.1	0.5	4.2	—	0.3	3.7	—	0	0.2	
3.6	6.9	0.4	9.5	2.2	4.8	0.7	—	4.1	—	—	—	
2.2	6.6	0.7	3.3	1.1	3.2	—	—	1.5	1.2	0.5	—	
5.0	5.3	2.2	3.3	0.8	1.1	0.3	—	0.7	0.1	—	—	
5.3	7.8	0.9	4.1	0.2	1.5	0.1	—	1.4	0	—	—	
2.5	4.7	1.4	2.6	0.4	1.7	0	—	1.5	0	—	0.2	
3.0	5.0	0.2	2.1	0.5	0.6	0.3	—	0.1	0.2	0	0	
3.9	4.6	0.2	4.9	0.6	1.3	0.4	—	0.9	0	0	—	
3.0	5.8	1.0	4.2	1.9	—	—	—	—	—	—	—	
3.8	7.3	4.2	4.8	6.2	0.2	—	—	—	—	—	0.2	
2.0 Cheongbo and over												
7.7	14.1	0.4	12.1	3.2	11.1	0.1	—	8.5	2.1	—	0.4	
13.6	56.8	3.4	36.8	3.2	30.4	21.7	—	5.8	1.0	—	1.9	
23.2	69.4	5.4	62.5	4.9	78.6	57.1	0.1	9.3	1.1	—	11.0	
30.7	72.8	8.1	51.1	32.1	146.2	43.2	12.1	38.0	39.0	2.5	11.4	
28.2	47.8	9.9	120.3	29.1	173.3	12.8	0	145.3	0.7	3.8	10.7	
1.4	5.2	0.3	5.9	7.8	35.3	—	—	35.1	—	0.2	—	
0.4	3.3	3.5	6.4	1.0	27.6	0.7	—	26.8	—	0.1	—	
2.3	3.8	2.3	36.5	1.4	92.4	0.4	—	86.0	—	0.3	5.7	
2.0	2.5	0.2	10.8	0.7	3.2	1.8	—	0	—	1.3	0.1	
2.3	2.5	0	11.0	1.3	0.8	0	0	0.1	—	0.3	0.4	
3.0	2.2	1.0	10.7	0.4	1.6	1.3	—	0.1	—	0.2	—	
4.1	4.7	0.6	6.3	1.0	1.4	1.1	—	0.1	—	0.2	—	
1.8	4.7	0	4.4	1.1	3.8	2.1	—	0.7	—	0.2	0.8	
2.4	4.6	0	7.9	0.9	2.8	1.2	—	1.0	—	0.6	—	
3.4	7.0	1.1	2.3	0.8	1.5	0	—	0.7	0.7	0.1	—	
2.6	2.6	0.4	14.3	2.6	1.3	0.2	—	0.9	—	0.2	—	
2.3	4.6	0.7	4.5	10.7	3.3	1.9	—	1.3	—	0.1	—	

130. 농 가 가  
Farmers Living Expenditures

단위: 백원

연 월 During	총 액		음 식 료 Foods						주 거 Housing	
	총 Total	현 금 In cash	합 계 Total	주 식 비 Grains			부 식 비 Subsidiary Foods	기 타 Others	합 계 Total	주 택 비 Residence
				미 곡 Rice Cereals	맥 류 Wheat Cereals	기 타 Others				
<b>총 평 균</b>										
1961. 하반기(S.H.)	270.5	97.9	162.3	65.6	43.9	8.8	27.9	16.1	9.5	6.9
1962.	557.4	203.1	311.5	146.4	69.1	22.0	40.2	33.8	18.8	13.4
1963.	774.6	252.9	467.1	207.4	125.0	34.5	54.8	45.4	26.8	19.7
1964.	1 011.2	356.5	599.3	306.4	123.3	49.5	70.9	49.2	32.8	16.9
1965.	1 004.9	395.3	533.7	263.7	111.3	43.5	68.9	46.3	38.2	18.4
1	99.5	41.3	46.8	28.5	4.6	5.5	3.8	4.4	2.4	0.4
2	78.9	28.2	42.2	26.8	4.7	4.5	3.1	3.1	1.4	0.6
3	85.9	36.5	44.0	26.8	5.8	4.7	4.1	2.6	1.8	0.4
4	78.5	30.2	43.9	26.3	6.8	4.1	3.7	3.0	2.7	1.0
5	79.9	31.4	44.0	25.5	7.7	3.7	4.1	3.0	2.1	0.7
6	66.3	21.7	41.8	20.4	11.5	2.0	3.8	4.1	1.0	0.3
7	65.1	20.9	41.4	14.1	16.2	2.3	3.6	5.2	1.5	0.3
8	66.5	25.4	39.5	12.4	17.0	2.1	4.2	3.8	2.6	0.7
9	82.1	38.3	39.4	13.6	15.3	1.9	4.8	3.8	3.4	1.4
10	80.1	32.2	43.2	19.1	10.3	3.6	5.1	5.1	3.1	0.9
11	103.1	38.9	57.0	24.4	5.8	4.3	17.5	5.0	3.3	1.5
12	110.5	50.2	50.8	25.8	5.5	4.7	11.2	3.6	4.3	1.8
<b>0.5 정 보 미 만</b>										
1961. 하반기(S.H.)	186.9	73.5	118.6	38.7	37.8	7.6	20.3	14.2	6.8	5.1
1962.	395.9	154.7	235.5	97.7	62.3	18.6	28.0	28.9	12.6	8.9
1963.	545.8	191.7	358.7	138.0	115.7	29.9	39.5	35.6	18.7	15.0
1964.	719.6	279.8	464.4	214.0	116.0	40.6	54.0	39.8	19.2	11.1
1965.	720.2	298.2	420.1	185.6	105.4	38.5	51.0	39.6	29.2	18.0
1	69.6	28.6	37.8	22.2	4.7	5.0	2.7	3.2	1.0	0.3
2	61.1	22.0	34.4	20.3	5.0	4.5	2.4	2.2	1.8	1.6
3	57.5	23.4	36.1	20.6	5.9	4.7	3.0	1.9	1.2	0.5
4	57.0	24.0	35.6	19.3	7.0	3.8	2.8	2.7	1.4	0.5
5	55.4	23.5	34.7	17.6	7.7	3.3	3.5	2.6	1.3	0.3
6	50.0	19.1	32.3	12.6	10.8	1.5	3.3	4.1	0.7	0.2
7	52.8	20.3	32.8	8.8	14.6	1.5	2.9	5.0	2.1	0.5
8	49.8	20.8	30.4	7.2	15.1	1.4	3.2	3.5	1.4	0.5
9	59.2	29.8	31.0	9.2	14.0	1.0	3.6	3.2	2.1	1.0
10	57.2	26.0	33.4	12.5	9.8	2.9	3.8	4.4	2.3	1.1
11	69.1	26.1	43.4	16.9	5.7	4.1	12.5	4.2	3.1	2.1
12	74.3	35.0	38.3	18.6	5.0	4.6	7.5	2.6	3.3	2.0
<b>0.5~1.0 정 보</b>										
1961. 하반기(S.H.)	249.8	79.3	157.3	63.0	45.2	7.6	26.4	15.1	9.2	6.5
1962.	523.1	183.0	291.7	134.6	68.5	17.3	38.4	32.9	16.9	12.1
1963.	681.5	200.1	429.7	181.1	124.9	32.9	48.6	42.2	22.7	16.8
1964.	886.0	284.4	550.3	271.8	125.0	47.9	61.5	44.1	28.8	14.9
1965.	883.1	321.9	486.1	235.7	109.9	42.1	56.9	41.5	30.7	15.6
1	91.5	36.8	43.7	26.3	4.6	5.4	3.5	3.9	2.8	0.5
2	69.7	21.4	39.8	25.0	4.8	4.5	2.7	2.8	0.7	0.2
3	73.4	29.6	39.4	24.2	5.7	4.4	3.0	2.1	1.2	0.4
4	68.8	24.5	41.0	23.5	7.1	4.5	3.1	2.8	2.2	0.9
5	70.3	27.0	39.3	22.1	7.9	3.6	3.2	2.5	1.7	0.7
6	56.7	16.4	37.6	17.6	11.2	1.9	2.9	4.0	0.8	0.3
7	56.6	16.3	37.7	11.8	15.9	2.2	3.0	4.8	0.7	0.1
8	57.5	19.6	35.6	10.2	16.7	2.0	3.6	3.1	1.6	0.5
9	71.3	32.2	35.3	11.2	15.0	1.7	4.1	3.3	2.9	1.1
10	68.7	23.6	39.5	17.4	10.2	3.4	4.1	4.4	1.8	0.5
11	89.7	31.2	50.4	22.3	5.8	3.9	13.8	4.6	2.7	1.1
12	100.1	42.8	46.8	23.4	5.4	4.6	10.1	3.3	3.8	1.4

계 비 (호당평균) (1)  
(Average per Household)

In hundred won

비 기 타 Others	광 열 비 Fuel & Light	의 복 비 Clothing				학 교 교 육 비 Educatione	가 계 잡 비 Miscellaneous					
		합 계 Total	의 류 비 Clothes	화 류 비 Footwear	기 타 Others		합 계 Total	관 혼 상 제 Ceremonies	교 제 비 Enterta- inment	의 료 비 Medical Care	기 타 Others	
<b>Average</b>												
2.6	21.0	22.3	16.2	3.0	3.1	9.4	46.0	14.8	13.2	7.1	10.9	
5.4	55.0	43.5	31.5	5.7	6.3	20.3	108.3	34.9	27.3	15.0	31.1	
7.1	71.0	50.0	38.7	7.3	4.0	26.5	133.2	48.1	37.3	19.0	28.8	
15.9	75.0	70.3	55.6	12.2	2.5	37.5	196.3	59.9	65.6	26.5	44.3	
19.8	78.9	80.6	66.1	12.1	2.4	44.8	228.7	66.9	80.2	29.6	52.0	
2.0	8.0	13.8	12.1	1.4	0.3	1.8	26.7	12.4	7.3	2.6	4.4	
0.8	7.5	3.2	2.7	0.4	0.1	4.4	20.2	5.4	8.3	1.9	4.6	
1.4	7.6	3.5	2.6	0.8	0.1	5.9	23.1	7.5	7.9	3.1	4.6	
1.7	7.0	4.5	3.4	1.0	0.1	2.9	17.5	3.6	7.2	2.6	4.1	
1.4	6.5	6.5	5.2	1.0	0.3	3.0	17.8	3.7	7.3	2.1	4.7	
0.7	5.5	4.6	3.4	1.0	0.2	2.6	10.8	2.2	3.8	2.0	2.8	
1.2	5.1	4.0	2.9	0.9	0.2	2.3	10.8	1.5	3.8	2.3	3.2	
1.9	5.2	5.0	3.7	1.1	0.2	2.3	11.9	1.7	4.1	2.6	3.5	
2.0	5.6	9.5	7.8	1.5	0.2	4.3	19.9	6.9	5.6	3.3	4.1	
2.2	6.0	6.0	4.9	1.0	0.1	4.2	17.6	4.4	6.5	2.3	4.4	
1.8	6.6	8.1	7.0	1.0	0.1	4.3	23.8	7.8	8.5	2.2	5.3	
2.5	8.0	11.9	10.4	1.0	0.5	7.0	28.5	9.9	9.6	2.7	6.3	
<b>Less than 0.5 Cheongbo</b>												
1.7	16.5	13.9	9.9	2.2	1.8	4.8	26.3	6.2	7.5	5.3	7.3	
3.7	42.9	28.1	19.7	4.4	4.0	8.9	67.9	19.6	16.1	10.6	21.6	
3.7	57.4	30.9	23.0	5.4	2.5	10.8	69.3	18.7	17.5	14.0	19.1	
8.1	62.0	42.7	32.0	9.0	1.7	18.7	112.6	28.1	33.4	19.4	31.7	
11.2	63.3	53.3	42.3	9.3	1.7	23.3	131	34.3	39.3	20.7	36.7	
0.7	6.5	8.9	7.6	1.1	0.2	0.8	14.6	6.5	3.8	1.3	3.0	
0.2	6.1	2.7	2.3	0.3	0.1	1.6	14.5	4.3	6.7	1.0	2.5	
0.7	6.0	1.6	0.9	0.6	0.1	2.8	9.8	1.1	4.2	1.4	3.1	
0.9	5.5	2.4	1.6	0.7	0.1	1.9	10.2	1.1	3.5	2.6	3.0	
1.0	5.1	4.4	3.5	0.7	0.2	2.0	7.9	0.7	2.1	1.4	3.7	
0.5	4.4	3.5	2.6	0.8	0.1	1.8	7.3	0.6	3.0	1.3	2.4	
1.6	4.3	3.3	2.4	0.8	0.1	1.8	8.5	1.6	1.5	1.4	4.0	
0.9	4.5	3.7	2.7	0.8	0.2	1.4	8.4	1.8	2.0	1.8	2.8	
1.1	4.7	6.0	4.8	1.1	0.1	2.1	13.3	4.8	2.5	3.0	3.0	
1.2	4.8	4.7	3.9	0.7	0.1	2.5	9.5	2.8	1.8	1.9	3.0	
1.0	5.4	4.9	4.1	0.7	0.1	1.8	10.5	2.7	3.4	1.8	2.6	
1.3	6.1	7.2	6.0	0.9	0.3	2.8	16.6	6.2	4.8	1.8	3.8	
<b>0.5~1.0 Cheongbo</b>												
2.7	20.6	19.0	13.8	2.9	2.3	5.8	37.9	11.4	12.0	5.6	8.9	
4.8	54.8	41.0	29.7	5.6	5.7	13.2	105.5	37.2	25.6	14.0	28.7	
5.9	66.8	40.2	30.3	6.7	3.2	14.2	107.9	37.0	32.9	15.6	22.4	
13.9	71.0	58.6	45.2	11.2	2.2	22.1	155.2	50.0	46.2	20.3	38.7	
15.1	75.9	64.5	51.4	11.1	2.0	26.8	199.1	68.8	65.8	24.3	40.2	
2.3	7.7	12.3	10.7	1.3	0.3	1.3	23.7	10.9	6.7	3.1	3.0	
0.5	7.3	2.6	2.2	0.4	0	3.0	16.3	4.6	6.4	1.4	3.9	
0.8	7.1	2.3	1.5	0.7	0.1	3.6	19.8	9.5	4.9	2.0	3.4	
1.3	6.5	3.6	2.6	0.9	0.1	2.1	13.4	1.9	6.3	1.8	3.4	
1.0	5.8	4.8	3.6	1.0	0.2	2.3	16.4	3.1	8.2	1.6	3.5	
0.5	5.3	3.6	2.5	0.9	0.2	1.3	8.1	2.4	2.4	1.3	2.0	
0.6	5.0	3.2	2.2	0.8	0.2	1.4	8.6	0.7	3.5	2.1	2.3	
1.1	5.1	4.0	2.9	1.0	0.1	0.9	10.3	1.9	3.1	2.4	2.9	
1.8	5.5	7.8	6.2	1.4	0.2	2.7	17.1	6.3	3.7	3.7	3.4	
1.3	6.0	4.2	3.3	0.8	0.1	1.9	15.3	5.0	5.9	1.3	3.1	
1.6	6.3	6.6	5.7	0.8	0.1	2.2	21.5	8.0	7.5	1.9	4.1	
2.4	7.9	9.2	7.8	0.9	0.5	4.2	28.2	14.2	7.1	1.7	5.2	

130. 농 가 가  
Farmers Living Expenditures

연 월 During	총 액		음 식 물 비 Foods						주 거 Housing	
	Total	현 금 In cash	합 계 Total	주 식 비 Grains			부 식 비 Subsidiary Foods	기 타 Others	합 계 Total	주 택 비 Residence
				미 곡 Rice Cereals	맥 류 Wheat Cereals	기 타 Others				
1.0~1.5 정 보										
1961. 하반기(S.H.)	330.9	114.9	182.9	76.3	46.3	11.1	32.3	16.9	12.0	9.0
1962.	636.7	222.2	348.8	163.8	77.0	27.2	45.7	35.1	23.8	16.7
1963.	958.8	307.8	549.5	256.6	138.5	39.6	64.7	50.1	35.4	26.5
1964.	1 214.5	422.2	684.4	362.4	133.3	52.4	82.1	54.2	41.4	20.4
1965.	1 137.8	430.1	594.5	296.7	118.2	45.3	82.4	51.9	41.2	18.0
1	118.4	49.6	52.0	32.2	4.9	5.8	4.3	4.8	2.6	0.6
2	87.1	29.4	46.2	29.4	4.6	4.8	3.4	4.0	1.0	0.1
3	97.3	39.5	49.4	29.4	6.4	4.9	5.4	3.3	1.7	0.2
4	90.8	32.5	47.6	29.5	6.6	3.9	4.6	3.0	4.4	1.5
5	88.6	31.7	49.4	30.5	7.1	3.8	4.8	3.2	3.0	0.7
6	75.2	23.6	46.5	24.4	11.8	2.3	4.2	3.8	1.5	0.5
7	69.1	20.1	45.0	15.7	17.4	2.8	3.9	5.2	1.4	0.2
8	73.1	26.3	43.3	13.5	18.4	2.2	5.0	4.2	3.3	1.0
9	92.1	40.1	44.2	14.9	17.3	2.0	5.4	4.6	4.6	1.7
10	91.6	36.5	47.6	20.5	11.3	4.1	5.9	5.8	3.0	0.7
11	120.4	46.1	65.7	27.6	6.2	4.1	21.6	6.2	3.5	1.5
12	126.5	55.7	57.4	29.5	5.9	4.6	13.4	4.0	3.3	1.3
1.5~2.0 정 보										
1961. 하반기(S.H.)	410.8	156.8	233.8	106.0	55.6	11.4	39.7	21.1	13.0	8.6
1962.	778.7	279.4	425.8	230.3	71.1	28.4	53.9	42.1	25.5	18.2
1963.	1 093.7	376.3	611.6	305.6	128.2	40.4	77.5	59.9	39.0	25.5
1964.	1 440.7	521.4	789.3	428.1	133.4	69.0	96.4	62.4	60.6	30.0
1965.	1 413.9	567.4	709.4	386.7	120.0	50.1	92.9	59.7	50.4	21.0
1	143.1	60.1	60.5	39.1	4.2	6.6	5.1	5.5	3.0	0.1
2	104.9	40.4	54.8	38.4	3.9	4.3	3.5	4.7	1.8	0.4
3	131.2	56.4	57.5	38.2	5.6	4.9	5.5	3.3	2.0	0.5
4	107.9	41.3	57.3	38.6	6.6	3.9	4.6	3.6	2.2	0.5
5	113.1	41.6	58.6	36.2	7.8	4.7	5.7	4.2	3.3	0.7
6	93.6	31.0	57.1	30.4	14.2	2.6	5.3	4.6	1.0	0.3
7	95.8	28.8	56.7	23.5	18.8	2.9	5.2	6.3	3.0	0.3
8	90.9	35.6	54.4	20.6	21.0	2.7	5.3	4.8	4.9	1.4
9	110.8	52.7	51.6	21.2	16.2	3.1	6.8	4.3	3.7	1.8
10	119.0	52.0	59.9	29.1	10.9	4.7	8.6	6.6	3.4	0.8
11	141.5	55.3	77.3	35.5	5.3	4.8	25.2	6.5	3.5	1.2
12	147.7	69.6	63.6	36.0	5.9	4.6	11.8	5.3	7.2	1.6
2.0 정 보 이 상										
1961. 하반기(S.H.)	556.3	245.1	311.1	166.4	49.4	12.6	56.5	26.2	17.1	12.2
1962.	993.4	390.9	523.6	282.8	79.5	40.4	73.5	47.4	34.7	26.2
1963.	1 324.4	492.6	711.1	379.5	122.0	41.1	96.0	72.5	43.5	29.0
1964.	1 798.6	691.0	947.3	567.2	101.6	62.5	130.1	85.9	52.5	26.5
1965.	1 737.1	789.3	787.1	435.8	109.4	54.2	123.5	64.2	84.2	33.5
1	148.2	67.8	65.3	41.2	3.7	6.2	6.7	7.5	4.3	0.5
2	139.2	69.1	57.3	39.0	3.6	4.3	5.6	4.8	4.4	0.8
3	165.0	86.0	64.4	41.6	5.1	5.5	8.6	3.6	6.8	0.4
4	131.4	59.4	61.0	41.6	5.9	3.8	5.8	3.9	6.0	1.9
5	144.8	65.6	65.1	42.1	7.6	4.4	7.2	3.8	3.6	1.9
9	110.5	40.2	64.2	38.0	11.5	3.2	6.7	4.8	2.0	0.2
7	104.1	38.4	62.0	29.2	16.9	3.7	6.2	6.0	1.3	0
8	118.1	53.6	61.4	27.2	17.2	3.9	6.7	6.4	6.4	0.9
9	150.5	74.9	59.9	27.3	14.8	3.4	8.8	5.6	6.7	3.0
10	134.4	60.3	62.4	34.5	9.2	4.4	7.9	6.4	11.9	2.1
11	187.5	79.0	86.5	37.4	5.8	6.0	31.0	6.3	6.0	1.4
12	189.8	97.5	76.8	38.1	6.6	5.6	21.4	5.1	8.6	4.4

계 비 (호당평균) (2)  
(Average per Household)

Continued

비 기 타 Others	광 열 비 Fuel & light	피 부 비 Clothing				학교교육비 Educatione	가 계 잡 비 Miscellaneous				
		합 계 Total	의 류 비 Clothes	화 류 비 Footwear	기 타 Others		합 계 Total	관 혼 상 제 Ceremonies	교 제 비 Enterta- inment	의 료 비 Medical Care	기 타 Others
<b>1.0~1.5 Cheongbo</b>											
3.0	25.8	30.4	22.2	3.9	4.3	13.8	66.0	28.4	17.5	5.6	14.5
7.1	60.4	49.2	35.8	6.5	6.9	27.5	127.0	37.3	33.4	19.4	36.9
8.9	82.0	66.6	52.7	8.7	5.2	38.1	187.2	74.2	52.2	20.4	40.4
21.0	83.9	85.9	68.4	14.5	3.0	44.0	274.9	99.4	92.7	30.9	51.9
23.2	88.0	98.3	81.7	13.9	2.7	44.4	271.4	80.0	94.2	32.7	64.5
2.0	9.3	17.1	15.1	1.8	0.2	1.2	36.2	18.6	8.7	2.4	6.5
0.9	8.5	3.4	2.8	0.5	0.1	5.3	22.7	5.9	8.7	2.4	5.7
1.5	8.7	4.4	3.1	1.2	0.1	6.1	27.0	6.3	11.4	3.8	5.5
2.9	7.8	5.9	4.8	1.0	0.1	2.4	22.7	5.9	8.8	3.5	4.5
2.3	7.6	7.7	6.4	1.1	0.2	2.6	18.3	3.6	5.9	3.1	5.7
1.0	5.8	5.4	4.0	1.2	0.2	2.5	13.5	4.2	4.2	1.6	3.5
1.2	5.6	4.4	3.0	1.0	0.4	1.7	11.0	2.1	3.6	2.3	3.0
2.3	5.6	5.8	4.4	1.3	0.1	2.9	12.2	1.5	4.0	2.6	4.1
2.9	6.1	11.5	9.6	1.6	0.3	3.1	22.6	7.8	7.6	3.2	4.0
2.3	6.6	8.4	7.2	1.1	0.1	4.7	21.3	5.1	8.8	3.2	4.2
2.0	7.4	9.6	8.4	1.0	0.2	4.5	29.7	9.0	10.3	2.1	8.3
2.0	9.0	14.7	13.1	1.1	0.5	7.3	34.8	10.5	12.3	2.7	9.3
<b>1.5~2.0 Cheongbo</b>											
4.4	24.3	37.5	28.7	3.8	5.0	22.6	79.6	29.8	20.1	11.5	18.2
7.3	66.5	65.4	49.3	7.0	9.1	41.3	154.2	55.0	39.5	16.6	43.1
13.5	87.6	79.4	63.8	9.6	6.0	61.4	214.7	88.8	56.8	28.9	40.2
30.6	90.4	126.7	106.7	15.9	4.1	63.2	310.5	98.1	112.6	35.7	64.1
29.4	92.0	123.3	103.6	16.4	3.3	85.8	353.0	101.6	145.5	34.1	71.8
2.9	9.5	20.6	18.4	1.8	0.4	5.4	44.1	18.3	16.3	2.3	7.2
1.4	8.4	4.7	3.8	0.7	0.2	5.4	29.8	10.6	10.1	2.3	6.8
1.5	8.9	7.2	5.8	1.1	0.3	9.4	46.2	19.1	15.0	3.4	8.7
1.7	8.4	7.4	5.9	1.2	0.3	4.5	28.1	10.9	8.2	2.4	6.6
2.6	8.2	9.9	8.3	1.2	0.4	4.5	28.6	3.4	16.9	2.7	5.6
0.7	6.2	6.8	5.3	1.3	0.2	4.4	18.1	2.6	6.9	4.4	4.2
2.7	5.6	6.0	4.7	1.2	0.1	3.1	21.4	4.2	11.2	2.7	3.3
3.5	6.1	6.2	4.6	1.4	0.2	6.4	12.9	1.1	5.8	1.5	4.5
1.9	6.7	14.7	12.1	2.4	0.2	8.7	25.4	9.6	9.8	2.1	3.9
2.6	6.8	8.2	6.5	1.4	0.3	7.9	32.8	8.1	13.0	3.8	7.9
2.3	7.7	12.5	11.1	1.3	0.1	8.7	31.8	7.9	14.6	3.4	5.9
5.6	9.5	18.4	16.6	1.3	0.5	16.4	32.6	5.2	17.3	3.1	7.0
<b>2.0 Cheongbo and over</b>											
4.9	30.0	51.8	35.0	5.0	11.8	32.3	114.0	25.2	35.0	26.9	26.9
8.5	83.0	85.5	61.3	8.8	15.4	66.3	200.3	61.1	56.5	26.9	55.8
14.5	99.3	101.4	80.4	12.2	8.8	84.6	284.5	108.4	77.6	41.2	57.3
26.0	106.1	135.3	111.4	19.5	4.4	152.6	404.8	83.9	172.1	66.6	82.2
50.7	105.4	155.4	133.9	17.2	4.3	159.7	445.3	93.6	175.9	71.7	104.1
3.8	10.5	23.2	20.9	2.1	0.2	4.5	40.4	17.6	9.8	5.0	8.0
3.6	10.4	6.2	5.5	0.5	0.2	17.0	43.9	6.4	21.1	6.4	10.0
6.4	11.0	10.5	9.1	1.2	0.2	23.9	48.4	8.9	18.9	12.7	7.9
4.1	10.5	8.4	6.7	1.3	0.4	9.2	36.3	5.5	18.6	3.9	8.3
1.7	9.7	14.2	12.0	1.4	0.8	9.4	42.8	16.7	12.5	4.0	9.6
1.8	7.6	8.1	6.4	1.5	0.2	9.2	19.4	0.9	8.4	5.7	4.4
1.3	6.6	7.5	5.5	1.6	0.4	8.7	18.0	1.0	5.9	5.9	5.2
5.5	5.8	9.5	7.9	1.4	0.2	6.5	28.5	1.6	14.3	6.5	6.1
3.7	6.9	18.4	15.8	2.1	0.5	16.9	41.7	11.7	15.0	3.9	11.1
9.8	7.7	9.1	7.5	1.3	0.3	15.2	28.1	0.6	12.1	3.7	11.7
4.6	8.6	16.2	14.6	1.4	0.2	16.3	53.9	20.0	18.5	4.3	11.1
4.2	10.6	24.9	23.0	1.3	0.6	22.9	46.0	3.8	21.3	10.1	10.8

131. 농 가 재 산  
Changes in Propetty

단위 : 백원

연 월	재 산 의 증 가 Increase				재 산 의 감 소 Decrease				증 감 Balances	
	합 계 Total	고정자산 구입 Fixed Assets Purchased	유동자산 증가 Increase in cash & Quasicash	부채의 감소 Decrease in debts	합 계 Total	고정자산 의 매각 Fixed Assets Disposed	유동자산의 감소 Decrease in cash & Quasicash	부채의 증가 Increase in debts		
<b>총 평 균 Average</b>										
1961. 하반기(S.H.)	130.7	24.8	58.4	47.5	121.3	24.1	47.2	50.0	9.4	
1962.	469.4	125.9	221.8	121.7	448.0	94.2	227.0	126.8	21.4	
1963.	514.5	114.7	245.9	153.9	515.3	131.8	219.3	164.2	△ 0.8	
1964.	759.7	157.6	401.6	200.5	738.9	194.3	348.6	196.0	20.8	
1965.	905.6	175.0	511.6	219.0	868.5	207.9	442.4	218.2	37.1	
1	95.8	20.1	54.3	21.4	86.9	22.9	48.8	15.2	8.9	
2	78.2	16.3	48.5	13.4	77.8	28.4	36.5	12.9	0.4	
3	95.6	26.4	54.1	15.1	104.3	23.4	48.2	32.7	△ 8.7	
4	64.9	20.3	34.7	9.9	69.8	15.6	35.6	18.6	△ 4.9	
5	58.0	11.8	37.7	8.5	70.1	15.5	32.0	22.6	△ 12.1	
6	58.3	13.4	33.1	11.8	66.2	13.5	30.2	22.5	△ 7.9	
7	41.9	4.6	29.6	7.7	51.4	7.5	26.6	17.3	△ 9.5	
8	57.6	11.0	34.6	12.0	57.3	14.4	29.9	13.0	0.3	
9	53.1	11.8	30.7	10.6	58.8	14.4	28.3	16.1	△ 5.7	
10	54.8	9.2	34.0	11.6	52.4	10.7	26.8	14.9	2.4	
11	76.0	5.4	45.1	25.5	57.4	13.1	32.3	12.0	18.6	
12	171.6	24.8	75.1	71.7	116.3	28.3	67.3	20.7	55.3	
<b>0.5 정보미만 Less than 0.5 Chengbo</b>										
1961. 하반기(S.H.)	79.5	11.7	39.7	28.1	85.3	14.7	33.2	37.4	△ 5.8	
1962.	255.3	53.9	140.7	60.7	262.1	49.1	128.8	84.2	△ 6.8	
1963.	315.4	58.6	166.4	90.4	356.6	88.3	155.4	112.9	△ 41.2	
1964.	484.6	69.5	290.6	124.5	506.4	113.9	257.8	134.7	△ 21.8	
1965.	598.5	88.5	396.9	113.1	627.1	119.8	377.5	129.8	△ 28.6	
1	64.6	14.0	40.8	9.8	68.5	14.0	45.3	9.2	△ 3.9	
2	56.2	13.0	34.5	8.7	60.7	15.7	34.7	10.3	△ 4.5	
3	51.6	12.9	33.2	5.5	61.9	13.9	35.0	13.0	△ 10.3	
4	40.4	6.0	29.4	5.0	49.9	7.4	29.9	12.6	△ 9.5	
5	43.2	3.8	33.5	5.9	48.7	7.6	29.6	11.5	△ 5.5	
6	44.9	6.1	29.4	9.4	46.3	9.4	26.7	10.2	△ 1.4	
7	36.2	2.4	28.0	5.8	40.8	2.2	28.1	10.5	△ 4.6	
8	43.2	4.5	31.1	7.6	44.1	9.8	29.1	5.2	△ 0.9	
9	37.5	7.7	24.0	5.8	45.9	6.7	30.2	9.0	△ 8.4	
10	43.2	6.7	28.9	7.6	41.8	10.7	21.8	9.3	1.4	
11	55.0	2.6	37.5	14.9	44.8	4.9	30.8	9.1	10.2	
12	83.4	8.5	47.3	27.6	73.8	17.5	35.9	20.4	9.6	
<b>0.5~1.0 정보 0.5~1.0 Cheongbo</b>										
1961. 하반기(S.H.)	116.6	22.9	52.9	40.8	102.9	23.6	40.4	38.9	13.7	
1962.	395.2	104.3	185.6	105.3	383.6	102.3	162.4	118.9	11.6	
1963.	422.3	88.8	196.5	137.0	433.3	125.9	166.2	141.2	△ 11.0	
1964.	589.9	133.7	299.0	157.2	599.5	189.7	248.9	160.9	△ 9.6	
1965.	742.1	148.7	410.3	183.1	748.5	207.0	355.0	186.5	△ 6.4	
1	83.3	15.8	51.7	15.8	80.1	24.3	41.6	14.2	3.2	
2	59.0	13.7	34.6	10.7	63.0	20.5	30.5	12.0	△ 4.0	
3	77.4	17.1	46.9	13.4	93.4	23.7	41.9	27.8	△ 16.0	
4	54.8	14.0	30.4	10.4	61.8	16.5	28.6	16.7	△ 7.0	
5	51.0	11.9	31.6	7.5	65.6	21.7	23.6	20.3	△ 14.6	
6	38.3	5.6	26.4	6.3	47.9	5.7	25.3	16.9	△ 9.6	
7	36.6	6.2	22.3	8.1	43.9	8.7	21.4	13.8	△ 7.3	
8	43.1	11.4	22.0	9.7	43.8	12.3	21.1	10.4	△ 0.7	
9	42.3	10.5	23.9	7.9	47.5	14.7	21.5	11.3	△ 5.2	
10	47.1	9.6	26.2	11.3	45.7	11.3	21.2	13.2	1.4	
11	57.3	7.3	28.4	21.6	43.2	9.0	23.9	10.3	14.1	
12	150.5	25.2	64.8	60.5	110.8	37.5	53.7	19.6	39.7	

의 증 감 (호당평균)  
of Farmers (Average per Household)

In hundred won

재 산 의 증 가 Increase				재 산 의 감 소 Decrease				증 감 Balances
합 계 Total	고정자산구입 Fixed assets purchased	유통자산증가 Increase in cash & Quasicash	부채의감소 Decrease in debts	합 계 Total	고정자산의 매각 Fixed Assets Disposed	유통자산감소 Decrease in cash & Quasicash	부채의증가 Increase in debts	
1.0~1.5 정보				1.0~1.5 Cheongbo				
157.7	37.9	59.8	60.0	144.8	33.5	54.2	57.1	12.9
702.3	226.3	291.9	184.1	673.7	133.8	365.5	174.4	28.6
656.7	147.3	296.9	212.5	649.3	156.3	277.2	215.8	7.4
961.8	182.9	533.6	245.3	983.5	249.7	481.5	252.3	△21.7
947.3	180.4	511.2	255.7	885.3	217.4	427.9	240.0	62.0
99.1	22.7	49.0	27.4	80.8	23.6	39.8	17.4	18.3
78.9	10.3	57.7	10.9	60.1	20.6	29.0	10.5	18.8
98.1	35.2	42.8	20.1	106.6	26.6	53.8	26.2	△ 8.5
72.2	25.2	31.1	15.9	88.3	16.7	43.6	28.0	△16.1
52.9	11.6	33.5	7.8	64.6	6.1	30.0	28.5	△11.7
72.9	21.1	34.5	17.3	87.3	23.0	30.8	33.5	△14.4
41.3	5.8	28.3	7.2	53.5	13.5	22.7	17.3	△12.2
52.5	8.4	34.3	9.8	50.4	9.8	25.8	14.8	2.1
49.1	15.0	26.3	7.8	61.1	21.5	23.4	16.2	△12.0
55.0	8.4	35.4	11.2	53.0	10.1	24.0	18.9	2.0
102.3	6.2	64.4	31.7	71.7	25.0	33.3	13.4	30.6
171.5	11.3	73.6	86.6	107.6	21.5	71.1	15.0	63.9
1.5~2.0 정보				1.5~2.0 Cheongbo				
215.1	35.6	84.9	94.6	190.4	25.5	74.2	90.7	24.7
657.3	181.0	331.4	144.9	600.9	126.3	325.0	149.6	56.4
777.0	201.8	368.8	206.4	766.1	205.5	331.4	229.2	10.9
1 267.6	325.6	635.1	306.9	1 092.9	230.9	581.0	281.0	174.7
1 598.7	294.9	941.3	362.5	1 425.1	372.7	736.9	315.5	173.6
139.6	31.6	69.5	38.5	109.9	30.2	66.1	13.6	29.7
214.2	44.3	127.9	42.0	194.9	121.4	53.5	20.0	19.3
129.4	29.2	71.4	28.8	131.4	46.8	48.1	36.5	△ 2.0
120.6	43.6	66.5	10.5	98.9	15.1	61.2	22.6	21.7
100.2	14.3	70.0	15.9	111.6	27.4	56.1	28.1	△11.4
77.4	7.8	51.4	18.2	97.1	7.0	50.0	40.1	△19.7
71.6	3.3	57.7	10.6	75.3	4.2	38.7	32.4	△ 3.7
112.1	22.9	69.8	19.4	105.9	33.8	46.8	25.3	6.2
98.8	22.7	62.4	13.7	95.4	20.8	52.6	22.0	3.4
94.8	18.4	60.6	15.8	87.1	16.0	56.0	15.1	7.7
124.1	4.4	81.9	37.8	104.1	31.0	59.6	13.5	20.0
306.7	50.7	148.9	107.1	208.7	18.7	144.2	45.8	98.0
2.0정보이상				2.0 Cheogbo and over				
353.3	65.7	176.8	110.8	307.7	54.0	125.0	128.7	45.6
954.5	212.2	456.4	285.9	809.0	100.9	508.0	200.1	145.5
1 117.0	288.6	548.6	279.8	940.3	186.0	475.7	278.6	176.7
1 646.7	372.7	776.1	497.9	1 341.4	337.9	623.8	379.7	305.3
1 851.1	443.0	918.2	489.9	1 600.8	300.7	800.2	499.9	250.3
218.1	44.8	115.5	57.8	181.6	37.2	106.2	38.2	36.5
103.7	27.0	56.9	19.8	135.5	33.3	76.1	26.1	△31.8
293.8	92.5	173.3	28.0	267.8	19.7	109.7	138.4	26.0
115.5	59.7	49.4	6.4	93.8	34.7	41.4	17.7	21.7
106.6	34.0	57.9	14.7	128.5	22.4	59.2	46.9	△21.9
134.2	57.3	53.6	23.3	126.0	44.4	41.5	40.1	8.2
57.3	2.2	44.1	11.0	91.2	7.4	44.0	39.8	△33.9
125.0	23.5	67.6	33.9	127.4	30.1	65.9	31.4	△ 2.4
115.7	11.0	61.8	42.9	108.5	12.5	40.5	55.5	7.2
84.5	7.6	55.1	21.8	78.7	3.9	44.8	30.0	5.8
109.9	4.4	57.6	47.9	77.0	8.7	45.0	23.3	32.9
403.9	83.6	134.8	185.5	199.6	49.5	135.4	14.7	204.3

132. 영 농  
Characteristics of Farm

1965년 12월 1일 현재

		전 국 Average	0.5정 보 미 만 Less than 0.5 Cheongbo	0.5~1.0 정 보 0.5~1.0 Cheongbo	1.0~1.5 정 보 1.0~1.5 Cheongbo	1.5~2.0 정 보 1.5~2.0 Cheongbo	2.0정 보 이 상 2.0 Cheongbo & over
<b>가 구 원(단위 : 인)</b>		<b>Household Member(Unit : person)</b>					
가 구 원 수	Number of Family member	6.29	5.26	5.99	6.83	7.46	8.14
남자(Male)	14세미만 Aged Under 14	1.34	1.18	1.29	1.36	1.70	1.62
	14~19세 14~19	0.39	0.28	0.34	0.45	0.59	0.53
	20~49세 20~49	0.93	0.73	0.86	1.01	1.07	1.55
	50~59세 50~59	0.24	0.21	0.21	0.29	0.26	0.26
	60세이상 60 and over	0.20	0.14	0.21	0.19	0.32	0.28
여자(Female)	14세미만 Aged Under 14	1.28	1.06	1.29	1.42	1.32	1.56
	14~19세 14~19	0.35	0.29	0.30	0.42	0.42	0.50
	20~49세 20~49	1.03	0.93	0.99	1.13	1.17	1.15
	50~59세 50~59	0.26	0.21	0.27	0.27	0.23	0.37
	60세이상 60 and over	0.27	0.23	0.23	0.29	0.38	0.32
<b>취 업 상 황</b>		<b>Employment</b>					
영 농 종 사 자	Farm-worker	3.15	2.52	3.01	3.51	3.61	4.18
가 족 노 동	Family Labor	3.08	2.51	2.99	3.43	3.46	3.89
교 용 노 동	Employed	0.07	0.01	0.02	0.08	0.15	0.29
비 영 농 종 사 자	Non farm worker	3.14	2.74	2.98	3.32	3.85	3.96
타 직 업 종 사 자	On the occupation	0.09	0.10	0.09	0.09	0.08	0.07
무 직 자	Without job	3.05	2.64	2.89	3.23	3.77	3.89
<b>교 육 정 도</b>		<b>Education</b>					
미 취 학 자	Children	1.43	1.32	1.45	1.46	1.53	1.52
문 맹	Illiterate	0.65	0.69	0.71	0.62	0.48	0.52
국 해	Literate without schooling	1.05	0.81	1.00	1.13	1.35	1.50
국 민 학 교	Primary school	2.53	1.95	2.40	2.88	3.15	3.36
중 학 교	Middle school	0.43	0.32	0.31	0.50	0.68	0.82
고 등 학 교	High School	0.17	0.15	0.10	0.21	0.26	0.33
대 학 교	College	0.03	0.02	0.02	0.03	0.01	0.09



개 황 (호당평균) (1)  
Management (Average per Household)

As of Dec. 1. 1965

		전 국 Average	0.5정 보 미 만 Less than 0.5 Cheongbo	0.5~1.0 정 보 0.5~1.0 Cheongbo	1.0~1.5 정 보 1.0~1.5 Cheongbo	1.5~2.0 정 보 1.5~2.0 Cheongbo	2.0정 보 이 상 2.0 Cheongbo & over
<b>경 영 지(단위 : 평)</b>		<b>Operated area(Unit : pyong)</b>					
경 지 면 적	Cropland	2 878.33	1 021.85	2 158.30	3 649.04	4 971.28	7 786.53
담	Paddy	1 824.96	571.40	1 318.74	2 300.34	3 170.15	5 436.58
전	Dry-field	1 034.82	449.42	831.42	1 316.86	1 746.26	2 302.84
과 수 원	Orchard	12.35	—	3.76	24.24	41.63	27.31
상 전	Mulberry Garden	5.63	1.03	3.99	7.60	8.34	19.80
묘 포	Nursery	0.57	—	0.39	—	4.9	—
차용경지면적	Rented Cropland	471.86	181.68	425.19	590.82	665.98	1 075.01
담	Paddy	279.75	96.06	257.50	345.94	350.07	710.53
전	Dry-field	190.88	85.28	165.18	244.88	313.46	364.48
과 수 원	Orchard	—	—	—	—	—	—
상 전	Mulberry Garden	1.02	0.34	2.51	—	—	—
묘 포	Nursery	0.21	—	—	—	2.45	—
산 림 면 적	Forest	0.29	0.05	0.35	0.33	0.40	0.63
차 용	Rented	0.06	0	0.08	0.07	0.13	0.06
<b>가 축 수(단위 : 두 또는 수)</b>		<b>Domestic animals(Unit : head)</b>					
소	Cattle	0.54	0.22	0.51	0.67	0.86	0.93
돼 지	Pig	0.56	0.42	0.55	0.62	0.60	0.80
닭	Chicken	4.04	2.32	3.51	4.47	4.69	10.07
토 끼	Rabbit	0.16	0.11	0.14	0.26	0.26	0.08

132. 영 농  
 Characteristics of Farm

계 속

연 월 During	가족노동시간수 Family Labor hours		고용노동시간수 Employed Labor hours				품앗시노동시간수 Exchanged Labor hours		축력작업시간수 Cattle Labor hours	
	남 자 Male	여 자 Female	연 고 Yearly	일 시 고 Daily		조 력 원 Assistant	남 Male	여 Female	자 가 Own	채 용 Borrowed
				남 Male	여 Female					
전 국 Average										
1961. 하반기(S.H.)	565.48	273.68	59.01	115.71	33.15	25.61	92.65	24.43	20.96	14.58
1962.	1 255.63	559.17	148.18	226.73	78.27	58.49	144.56	65.37	63.34	40.77
1963.	1 310.51	631.84	174.37	206.51	75.46	60.92	140.54	62.17	67.42	41.08
1964.	1 035.73	467.56	125.91	204.97	69.04	49.34	122.57	41.37	60.13	40.36
1965.	1 298.00	564.67	170.58	237.93	80.25	66.80	116.88	49.63	64.56	44.34
1	55.63	14.34	5.37	1.39	0.13	0.60	0.17	0.39	1.01	0.05
2	37.37	9.98	3.47	1.62	0.22	0.50	0.05	0.29	1.03	0.15
3	95.52	39.03	14.10	12.11	6.57	5.13	1.77	6.23	4.40	2.02
4	100.62	33.51	16.64	16.30	3.59	6.52	5.04	2.94	6.88	5.74
5	121.06	37.63	19.18	15.42	1.24	4.19	5.65	1.29	8.53	7.17
6	166.78	81.00	19.51	45.87	17.25	12.01	22.26	8.20	12.83	9.43
7	136.89	75.10	15.86	43.87	18.22	12.96	29.55	11.33	9.25	7.83
8	134.90	71.46	18.47	20.28	9.12	4.15	11.82	11.27	1.71	0.90
9	120.83	51.19	17.82	7.58	3.61	2.30	2.62	0.78	1.48	0.21
10	161.52	82.65	19.18	34.58	9.12	9.20	21.03	2.70	10.30	6.52
11	102.59	50.59	13.92	30.35	10.30	9.35	14.69	3.62	6.21	4.11
12	65.00	18.64	7.14	8.92	1.00	1.98	2.41	0.63	1.01	0.28
0.5 정 보 미 만 Less than 0.5 Cheongbo										
1961. 하반기(S.H.)	350.88	202.48	3.04	56.04	13.27	14.97	28.33	20.15	3.91	15.10
1962.	811.04	451.53	7.20	82.41	25.94	35.87	36.08	42.13	7.33	32.73
1963.	936.42	509.64	7.78	98.75	39.13	33.62	32.94	32.60	7.76	34.37
1964.	582.79	347.58	2.09	70.88	27.54	26.79	24.38	24.78	5.67	35.79
1965.	831.18	470.29	7.55	103.40	35.42	33.36	27.51	35.32	7.29	31.88
1	43.71	15.39	0.12	2.00	0.31	0.67	0.05	0.14	—	0
2	30.55	10.54	0.02	1.11	0.07	0.27	—	0.02	0.18	0.02
3	71.31	40.88	0.77	7.46	4.16	2.81	0.83	5.58	0.33	1.43
4	62.64	32.05	0.20	7.86	1.46	7.21	0.63	1.09	0.41	1.83
5	77.25	34.01	0.03	5.03	0.50	1.65	0.70	0.62	0.40	3.18
6	102.76	65.36	0.01	16.69	7.95	6.19	5.30	5.53	1.28	7.98
7	72.45	50.28	0.83	15.86	8.54	3.67	7.26	8.13	1.45	6.02
8	79.09	50.77	1.43	9.95	2.89	1.71	3.41	9.66	0.16	0.43
9	78.71	43.31	1.15	3.01	0.51	0.91	0.50	0.12	0.27	0.16
10	99.84	66.02	1.21	12.97	2.60	3.21	3.86	1.78	1.51	5.74
11	69.36	44.02	0.92	16.07	6.10	4.41	4.12	2.37	1.24	4.99
12	43.82	17.47	0.86	5.45	0.18	0.66	0.80	0.11	0.01	0.13
0.5~1.0 정 보 0.5~1.0 Cheongbo										
1961. 하반기(S.H.)	599.00	286.21	33.98	91.45	29.31	19.88	80.87	27.54	18.32	16.32
1962.	1 285.51	559.26	60.30	159.33	54.30	52.79	109.76	72.41	49.67	46.01
1963.	1 346.05	680.33	38.00	132.33	49.61	57.52	104.93	66.26	47.63	45.22
1964.	1 034.33	471.53	24.18	135.53	46.09	42.80	85.03	39.41	45.53	44.64
1965.	1 313.89	535.18	45.97	154.94	51.90	54.37	81.90	47.72	43.85	48.37
1	61.86	12.40	1.87	0.74	—	0.55	0.32	0.63	0.68	0.05
2	42.14	8.91	0.92	1.81	0.32	0.50	0.04	0.24	0.38	0.28
3	98.48	36.92	4.26	9.06	4.58	2.96	1.29	6.11	2.26	1.96
4	104.22	31.96	4.24	11.21	2.72	4.45	3.93	2.72	4.09	6.73
5	120.40	36.73	4.58	10.82	0.56	2.56	5.30	1.03	4.03	6.98
6	164.19	81.39	4.26	29.99	9.52	9.60	15.39	9.06	9.47	11.16
7	134.88	75.50	4.35	26.96	12.56	11.26	20.34	11.65	7.89	7.98
8	138.16	65.15	4.09	12.88	6.32	2.93	7.28	9.29	1.22	0.92
9	122.61	46.04	5.15	4.26	2.22	1.31	1.80	0.76	0.77	0.29
10	163.45	80.51	5.97	22.03	6.90	8.31	15.74	2.83	8.24	7.97
11	99.36	10.92	3.85	20.38	6.25	8.73	9.83	3.73	4.54	4.25
12	69.91	16.98	2.61	6.27	0.51	1.71	1.55	0.10	0.65	0.14

## 개 황 (호당평균) (2)

## Management (Average per Household)

Continued

가족노동시간수 Family Labor hours		고용노동시간수 Employed Labor hours				품앗시노동시간수 Exchanged Labor hours		축력작업시간수 Cattle Labor hours	
남자 Male	여자 Female	연고 Yearly	일시고 Daily		조력원 Assistant	남 Male	여 Female	자 Own	가 채 용 Borrowed
			남 Male	여 Female					
<b>1.0~1.5 정 보 1.0~1.5 Cheongbo</b>									
766.81	366.23	59.37	139.04	48.13	40.54	121.40	26.79	38.54	13.48
1 678.23	678.26	155.32	283.81	87.42	82.80	218.45	82.44	97.54	46.52
1 561.87	702.55	240.50	235.15	87.18	74.84	173.87	81.41	95.68	44.89
1 396.67	569.87	161.57	245.71	91.57	66.23	174.00	52.88	84.01	45.54
1 567.27	688.63	167.24	275.99	104.65	77.99	162.31	57.57	80.65	54.24
63.90	16.50	6.57	1.86	0.06	0.35	0.04	0.55	2.38	0.12
38.76	10.67	3.00	1.97	0.11	0.32	0.13	0.06	0.98	0.14
114.82	47.41	12.19	14.37	9.46	2.79	2.22	7.46	4.52	2.90
120.61	40.17	15.45	16.38	6.09	5.48	7.52	4.31	7.43	7.17
140.40	40.47	17.74	20.17	1.56	3.37	8.80	1.72	8.74	10.36
203.49	97.20	19.14	57.46	20.76	13.38	26.93	9.35	16.45	10.77
173.51	94.84	15.25	51.25	23.02	14.27	42.94	12.97	11.80	9.72
166.01	97.45	17.22	22.49	12.31	6.20	14.15	10.71	2.19	1.37
148.31	59.89	16.06	7.03	6.83	4.33	3.39	1.17	1.89	0.20
195.00	99.08	21.33	37.44	11.04	12.73	30.47	3.24	13.74	6.72
123.38	60.89	15.49	34.65	11.63	11.44	20.44	4.67	8.56	3.94
73.70	21.18	7.23	8.79	1.26	2.76	3.99	1.15	1.50	0.37
<b>1.5~2.0 정 보 1.5~2.0 Cheongbo</b>									
701.64	288.73	154.20	262.65	55.39	45.56	218.14	26.27	43.21	10.29
1 549.61	625.82	426.95	445.26	152.61	71.41	326.19	81.39	141.89	38.69
1 689.87	677.97	490.72	403.33	118.21	109.04	369.08	89.33	173.03	44.78
1 469.51	593.20	352.32	344.20	120.47	76.37	277.74	68.03	155.34	30.35
1 688.32	687.17	509.97	377.85	108.72	126.58	250.75	84.23	145.89	47.46
53.71	13.68	15.21	1.42	0.26	0.80	0.08	—	3.14	—
38.49	12.42	13.43	2.07	0.50	1.37	—	1.25	5.19	—
113.73	33.87	44.31	17.01	9.25	4.55	4.91	5.70	15.01	2.20
123.48	36.76	54.32	27.81	3.25	12.11	11.40	7.26	16.62	8.60
165.30	46.36	58.86	23.25	2.36	10.59	7.88	2.99	18.28	11.01
230.89	97.64	56.64	68.07	28.33	24.55	55.61	9.40	27.02	7.85
206.75	96.58	45.25	66.25	20.82	29.38	60.51	17.15	16.63	9.09
180.82	97.44	52.68	43.04	15.85	8.02	23.48	23.77	3.58	0.68
153.84	69.04	53.15	12.19	7.86	3.59	6.16	2.66	3.73	0.05
212.31	98.52	54.67	59.68	11.81	15.75	39.02	3.64	22.14	4.80
137.90	65.02	39.57	43.33	6.44	15.31	39.27	6.96	14.03	2.83
77.37	22.72	23.05	16.87	2.97	2.34	5.80	3.71	1.99	1.02
<b>2.0 정 보 이 상 2.0 Cheongbo and over</b>									
746.29	325.05	416.53	385.71	107.52	55.38	317.64	19.77	58.77	8.83
1 535.83	593.66	936.91	840.44	340.36	107.76	396.49	63.60	201.48	34.79
1 494.51	610.76	1 026.27	728.40	276.51	95.28	408.81	74.71	213.99	31.01
1 295.95	479.60	832.71	856.33	240.49	96.16	397.47	54.05	179.32	30.97
1 624.50	556.15	951.99	828.39	268.55	142.97	315.06	47.80	222.79	36.34
44.91	15.78	28.94	1.25	0.15	1.00	0.23	—	0.17	0.10
31.49	9.07	19.54	1.01	0.23	0.83	0.07	1.02	2.99	—
92.29	26.43	80.02	31.72	14.03	4.49	2.72	6.37	16.80	1.81
129.33	24.72	93.52	55.83	8.47	11.22	11.41	1.90	29.59	6.99
163.76	36.56	111.07	49.06	4.83	15.38	12.05	1.72	44.72	8.03
222.71	69.78	115.39	158.93	61.89	25.46	62.36	8.57	41.39	4.22
190.20	80.84	90.77	173.01	61.37	31.17	79.20	10.12	26.99	6.73
167.98	71.44	105.58	57.14	26.28	8.17	41.06	13.68	5.70	1.34
143.25	59.42	97.99	34.48	7.34	4.69	7.56	0.04	5.25	0.24
210.06	86.51	94.40	127.38	32.31	16.54	56.88	2.61	26.55	3.59
132.57	47.17	71.00	96.89	42.70	16.35	30.30	0.96	15.56	2.33
70.98	18.71	30.98	24.10	3.07	4.93	3.48	—	3.45	0.34

133. 작 업 별 노  
Labor Hours by Type

단위 : 노동능력환산시간

연 월 During	합 계 Total	가 족 노 동 Family labor				고 용 노 동 Employed labor			
		소 계 Sub Total	미 곡 Rice Cereals	맥 류 Wheat Cereals	기 타 Others	소 계 Sub total	미 곡 Rice Cereals	맥 류 Wheat Cereals	기 타 Others
<b>총 평 균</b>									
1963	2 662.32	1 942.35	386.87	270.42	1 285.06	719.97	365.69	95.60	258.68
1964	2 116.49	1 503.29	432.29	288.05	782.95	613.20	380.20	94.96	138.04
1965	2 418.23	1 862.67	457.41	281.83	1 123.43	555.56	276.07	77.87	201.62
1	78.02	69.97	0.25	4.39	65.33	8.05	0.08	0.68	7.29
2	53.50	47.35	0.83	4.63	41.89	6.15	0.32	1.19	4.64
3	178.46	134.55	9.07	53.78	71.70	43.91	5.54	20.07	18.30
4	185.16	134.13	25.32	28.01	80.80	51.03	16.05	8.28	26.70
5	205.66	158.69	50.71	5.31	102.67	46.97	21.30	1.13	24.54
6	372.88	247.78	71.24	102.35	74.19	125.10	80.00	32.51	12.59
7	343.78	211.99	107.27	4.01	100.71	131.79	110.43	1.06	20.30
8	281.47	206.36	46.46	1.75	158.15	75.11	31.50	0.71	42.90
9	206.73	172.02	18.47	1.63	151.92	34.71	5.59	0.41	28.71
10	339.98	244.17	76.82	44.36	122.99	95.81	54.56	20.70	20.55
11	235.41	153.18	46.87	28.20	78.11	82.23	50.72	13.26	18.25
12	102.68	83.64	4.64	4.08	74.92	19.04	3.86	1.07	14.11
<b>0.5 정 보 미 만</b>									
1963	1 690.88	1 446.06	197.75	199.12	1 049.19	244.82	94.84	45.07	104.91
1964	1 106.83	930.37	208.79	215.52	506.06	176.46	88.25	48.60	39.61
1965	1 481.20	1 301.47	199.99	210.32	891.16	179.73	71.46	36.72	71.55
1	62.39	59.10	0.23	4.31	54.56	3.29	—	0.62	2.67
2	42.58	41.09	0.26	3.87	36.96	1.49	—	0.74	0.75
3	133.80	112.19	2.38	42.94	66.87	21.61	1.08	11.38	9.15
4	113.14	94.69	5.71	15.89	73.09	18.45	1.51	2.21	14.73
5	119.79	111.26	21.60	2.58	87.08	8.53	3.50	0.16	4.87
6	209.79	168.12	28.17	79.92	60.03	41.67	19.07	17.90	4.70
7	167.02	122.73	48.02	1.18	73.53	44.29	34.08	0.29	9.92
8	158.91	129.86	23.77	0.43	105.66	29.05	9.04	0.05	19.96
9	128.22	122.02	8.33	0.64	113.05	6.20	0.72	0.10	5.38
10	191.49	165.86	36.72	28.03	101.11	25.63	11.83	7.89	5.91
11	147.37	113.38	24.10	26.67	62.61	33.99	14.51	10.47	9.01
12	68.44	61.29	0.79	3.16	57.34	7.15	0.36	0.61	6.18
<b>0.5~1.0 정 보</b>									
1963	2 475.03	2 026.38	380.17	301.59	1 344.62	448.65	233.46	71.52	143.67
1964	1 878.9	1 505.86	421.97	312.29	771.60	373.04	233.74	69.57	69.73
1965	2 156.25	1 849.07	426.81	303.25	1 119.01	307.18	147.86	53.15	106.17
1	78.37	74.26	0.13	5.30	68.83	4.11	0.06	0.42	3.63
2	54.88	51.05	0.77	5.28	45.00	3.83	0.31	0.69	2.83
3	163.66	135.40	7.16	57.44	70.80	28.26	2.22	15.08	10.96
4	165.45	136.18	22.03	30.86	83.29	29.27	8.12	5.98	15.17
5	181.98	157.13	45.31	5.27	106.55	24.85	9.18	0.58	15.09
6	323.40	245.58	63.36	110.13	72.09	77.82	48.37	22.74	6.71
7	297.50	210.38	105.81	3.23	101.34	87.12	72.30	0.56	14.26
8	246.10	203.31	49.03	1.12	153.16	42.79	18.52	0.17	24.10
9	184.15	168.65	16.14	0.99	151.52	15.50	1.34	0.14	14.02
10	305.74	243.96	76.89	51.26	115.81	61.78	32.27	16.88	12.63
11	198.93	146.16	40.57	31.12	74.47	52.77	30.49	11.86	10.42
12	97.99	86.89	3.57	4.66	78.66	11.10	1.69	1.04	8.37

동 시 간(호당평균) (1)  
of Work (Average per Household)

Unit: Labor capacity hours

합 계 Total	축 력 Cattle labor								
	자 가 Own				차 용 Borrowed				
	소 계 Sub total	미 곡 Rice Cereals	맥 류 Wheat Cereals	기 타 Others	소 계 Sub Total	미 곡 Rice Cereals	맥 류 Wheat Cereals	기 타 Others	
<b>Average</b>									
108.50	67.42	33.73	14.19	19.50	41.08	23.20	9.30	8.58	
100.49	60.13	34.24	14.02	11.87	40.36	23.47	9.09	7.80	
108.90	64.56	34.83	13.73	16.00	44.34	25.35	9.11	9.88	
1.06	1.01	0.03	0.06	0.92	0.05	0.03	0.01	0.01	
1.18	1.03	0.18	0.39	0.46	0.15	0.11	0.03	0.01	
6.42	4.40	1.74	0.94	1.72	2.02	0.86	0.39	0.77	
12.62	6.88	4.53	0.20	2.15	5.74	4.56	0.05	1.13	
15.70	8.53	7.05	0.07	1.41	7.17	6.07	0.03	1.07	
22.26	12.83	9.97	0.88	1.98	9.43	6.96	0.31	2.16	
17.08	9.25	7.64	0	1.61	7.83	5.06	0.02	2.75	
2.61	1.71	0.01	0.04	1.66	0.90	—	—	0.90	
1.69	1.48	0.05	0.45	0.98	0.21	0.01	0.09	0.11	
16.82	10.30	1.91	7.15	1.24	6.52	0.76	5.31	0.45	
10.32	6.21	1.63	3.40	1.18	4.11	0.94	2.74	0.43	
1.29	1.01	0.15	0.16	0.7	0.28	0.05	0.14	0.09	
<b>Less than 0.5 Cheongbo</b>									
42.13	7.76	3.62	1.89	2.25	34.37	15.26	10.35	8.76	
41.46	5.67	2.08	2.70	0.89	35.79	16.31	11.85	7.63	
39.17	7.29	3.14	2.90	1.25	31.88	14.45	9.92	7.51	
0	—	—	—	—	0	—	—	0	
0.20	0.18	0.03	—	0.15	0.02	—	—	0.02	
1.76	0.33	0.14	0.06	0.13	1.43	0.39	0.30	0.74	
2.24	0.41	0.27	0.01	0.13	1.83	1.19	0.06	0.58	
3.58	0.40	0.38	0	0.02	3.18	2.72	0.03	0.43	
9.26	1.28	0.94	0.03	0.31	7.98	4.86	0.19	2.93	
7.47	1.45	1.26	—	0.19	6.02	4.19	—	1.83	
0.59	0.16	—	—	0.16	0.43	—	—	0.43	
0.43	0.27	0.02	0.25	—	0.16	—	0.09	0.07	
7.25	1.51	0.05	1.37	0.09	5.74	0.64	4.76	0.34	
6.23	1.24	0.04	1.18	0.02	4.99	0.48	4.43	0.08	
0.14	0.01	—	—	0.01	0.13	—	0.06	0.07	
<b>0.5~1.0 Cheongbo</b>									
92.85	47.63	20.23	11.42	15.98	45.22	26.22	10.69	8.31	
90.17	45.53	21.93	14.60	9.00	44.64	25.60	10.10	8.94	
92.22	43.85	20.37	11.86	11.62	48.37	27.56	10.76	10.05	
0.73	0.68	—	0.06	0.62	0.05	0.05	—	—	
0.66	0.38	0.04	0.13	0.21	0.28	0.22	0.06	—	
4.22	2.26	0.60	0.49	1.17	1.96	0.63	0.48	0.85	
10.82	4.09	1.92	0.11	2.06	6.73	5.22	0.06	1.45	
11.01	4.03	3.03	0.02	0.98	6.98	5.48	0.03	1.47	
20.63	9.47	6.95	0.63	1.89	11.16	8.38	0.48	2.30	
15.87	7.89	6.68	—	1.21	7.98	5.95	0.02	2.01	
2.14	1.22	0.01	0.04	1.17	0.92	—	—	0.92	
1.06	0.77	—	0.17	0.60	0.29	—	0.08	0.21	
16.21	8.24	0.99	6.55	0.70	7.97	0.69	6.87	0.41	
8.79	4.54	0.34	3.64	0.56	4.25	1.06	2.76	0.43	
0.79	0.65	0.01	0.16	0.48	0.14	0.04	0.06	0.04	

133. 작 업 별 노 동  
Labor Hours by Type

계 속										
연 월 During	합 계 Total	가 족 노 동 Family Labor				고 용 노 동 Employed Labor				
		소 계 Sub total	미 곡 Rice Cereals	맥 류 Wheat Cereals	기 타 Others	소 계 Sub Total	미 곡 Rice Cereals	맥 류 Wheat Cereals	기 타 Others	
1.0~1.5 정 보										
1963	3 157.37	2 264.42	498.20	324.88	1 441.34	892.95	427.54	123.75	341.66	
1964	2 758.50	1 966.54	608.08	369.63	988.83	791.96	487.50	128.19	176.27	
1965	2 881.77	2 255.90	594.76	354.63	1 306.51	625.87	305.32	92.92	227.63	
1	89.83	80.40	0.55	4.47	75.38	9.43	0.14	0.70	8.59	
2	55.02	49.43	0.97	4.66	43.80	5.59	0.07	0.85	4.67	
3	210.72	162.23	12.45	68.49	81.29	48.49	5.58	22.89	20.02	
4	216.01	160.78	32.12	42.74	85.92	55.23	16.60	11.96	26.67	
5	234.23	180.87	64.28	7.36	109.23	53.36	24.11	1.06	28.19	
6	447.71	300.69	90.79	123.42	86.48	147.02	90.69	38.43	17.90	
7	428.05	268.35	139.31	7.20	121.84	159.70	136.20	1.80	21.70	
8	346.54	263.46	58.48	3.35	201.63	83.08	33.32	0.46	49.30	
9	247.01	208.20	24.71	2.65	180.84	38.81	4.05	0.47	34.29	
10	410.33	294.08	99.18	52.38	142.52	116.25	63.54	26.36	26.35	
11	282.59	184.27	61.04	31.80	91.43	98.32	62.61	14.05	21.66	
12	114.92	94.88	6.59	4.25	84.04	20.04	4.56	1.13	14.35	
1.5~2.0 정 보										
1963	3 947.55	2 367.84	594.76	282.39	1 490.69	1 579.71	816.86	175.79	587.06	
1964	3 301.84	2 062.71	617.33	289.20	1 156.18	1 239.13	773.60	177.61	287.92	
1965	3 498.61	2 375.49	761.25	280.59	1 333.65	1 123.12	535.73	144.31	443.08	
1	85.16	67.39	0.30	2.60	64.49	17.77	0.08	1.19	16.50	
2	69.53	50.91	1.30	5.89	43.72	18.62	0.10	3.79	14.73	
3	233.33	147.60	21.74	49.82	76.04	85.73	9.73	34.83	41.17	
4	276.39	160.24	50.52	26.98	82.74	116.15	36.02	19.37	60.76	
5	317.59	211.66	92.49	7.78	111.39	105.93	52.27	3.67	49.99	
6	571.13	328.53	134.81	105.40	88.32	242.60	163.07	55.72	23.81	
7	542.69	303.33	174.76	5.19	123.38	239.36	200.34	2.30	36.72	
8	445.10	278.26	66.05	3.97	208.24	166.84	72.62	4.34	89.88	
9	308.49	222.88	29.57	2.77	190.54	85.61	12.57	0.93	72.11	
10	495.40	310.83	108.18	48.58	154.07	184.57	110.96	37.51	36.10	
11	353.80	202.92	81.09	19.98	101.85	150.88	96.26	14.68	39.94	
12	145.32	100.09	9.34	5.17	85.58	45.23	12.40	1.50	31.33	
2.0 정 보 이 상										
1963	4 715.25	2 105.27	635.03	224.65	1 245.59	2 609.98	1 462.81	258.03	889.14	
1964	4 252.76	1 775.55	657.28	201.84	916.43	2 477.21	1 610.31	231.96	634.94	
1965	4 372.55	2 180.65	761.49	221.82	1 197.34	2 191.90	1 209.99	220.95	760.96	
1	92.26	60.69	0.14	1.65	58.90	31.57	0.04	0.37	31.16	
2	63.26	40.56	2.33	2.42	35.81	22.70	2.49	3.44	16.77	
3	258.07	118.72	18.35	38.13	62.24	139.35	32.61	50.65	56.09	
4	336.40	154.05	60.41	15.67	77.97	182.35	78.81	17.93	85.61	
5	394.43	200.32	87.76	6.07	106.49	194.11	95.10	4.34	94.67	
6	725.09	292.49	130.03	79.99	82.47	432.60	308.39	84.81	39.40	
7	716.68	271.04	155.36	7.26	108.42	445.64	380.55	2.66	62.43	
8	491.33	239.42	54.84	2.40	182.18	251.91	114.10	2.21	135.60	
9	354.77	202.67	34.33	3.95	164.39	152.10	37.69	1.88	112.53	
10	626.69	296.57	113.96	39.76	142.85	330.12	210.72	30.62	88.78	
11	437.94	179.74	76.06	18.69	84.99	258.20	180.91	25.11	52.18	
12	152.77	89.69	11.45	2.54	75.70	63.08	13.89	1.94	47.25	

동 시 간 (호당평균) (2)  
of Work (Average per Household)

Continued

합 계 Total	축 력 Cattle labor								
	자 가 Own				차 용 Borrowed				
	소 계 Sub total	미 곡 Rice Cereals	맥 류 Wheat Cereals	기 타 Others	소 계 Sub total	미 곡 Rice Cereals	맥 류 Wheat Cereals	기 타 Others	
1.0~1.5 Cheongbo									
140.57	95.68	41.73	22.01	31.94	44.89	26.56	8.74	9.59	
129.55	84.01	46.99	19.72	17.30	45.54	29.61	7.41	8.52	
134.89	80.65	40.72	17.37	22.56	54.24	33.29	8.22	12.73	
2.50	2.38	0.07	0.06	2.25	0.12	0.03	0.03	0.06	
1.12	0.98	0.14	0.07	0.77	0.14	0.11	0.03	—	
7.42	4.52	1.50	0.74	2.28	2.90	1.42	0.45	1.03	
14.60	7.43	4.83	0.56	2.04	7.17	5.56	0.02	1.59	
19.10	8.74	6.76	0.17	1.81	10.36	8.88	0.05	1.43	
27.22	16.45	12.80	1.12	2.53	10.77	8.53	0.24	2.00	
21.52	11.80	9.96	—	1.84	9.72	6.00	0.02	3.70	
3.56	2.19	—	0.04	2.15	1.37	—	—	1.37	
2.09	1.89	—	0.50	1.39	0.20	0.02	0.12	0.06	
20.46	13.74	2.44	9.36	1.94	6.72	1.02	5.16	0.54	
12.50	8.56	1.61	4.39	2.56	3.94	1.35	1.94	0.65	
1.87	1.50	0.22	0.27	1.01	0.37	0.04	0.12	0.21	
1.5~2.0 Cheongbo									
217.81	173.03	91.97	36.24	44.82	44.78	29.92	4.13	10.73	
185.69	155.34	91.42	30.39	33.53	30.35	21.48	3.99	4.88	
193.35	145.89	77.18	28.85	39.86	47.46	30.34	6.46	10.66	
3.14	3.14	0.06	0.25	2.83	—	—	—	—	
5.19	5.19	0.53	2.92	1.74	—	—	—	—	
17.21	15.01	5.18	3.81	6.02	2.20	1.52	0.27	0.41	
25.22	16.62	11.54	0.13	4.95	8.60	7.27	0.14	1.19	
29.29	18.28	16.41	0.10	1.77	11.01	10.34	—	0.67	
34.87	27.02	20.43	2.77	3.82	7.85	6.25	0.39	1.21	
25.72	16.63	12.53	0.02	4.08	9.09	3.83	0.08	5.18	
4.26	3.58	0.05	0.19	3.34	0.68	—	—	0.68	
3.78	3.73	—	0.42	3.31	0.05	—	0.02	0.03	
26.94	22.14	4.31	13.90	3.93	4.80	0.74	3.64	0.42	
16.86	14.03	6.98	4.23	2.82	2.83	0.80	1.01	1.02	
3.01	1.99	0.50	0.15	1.34	1.02	0.09	0.88	0.05	
2.0 Cheongbo and over									
245.00	213.99	137.43	31.80	44.76	31.01	21.61	4.93	4.47	
210.29	179.32	128.62	19.96	30.74	30.97	24.54	3.26	3.17	
259.13	222.79	147.65	32.56	42.58	36.34	24.21	3.68	8.45	
0.27	0.17	0.17	—	—	0.10	—	—	0.10	
2.99	2.99	1.13	1.28	0.58	—	—	—	—	
18.61	16.80	9.65	3.55	3.60	1.81	1.44	0.26	0.11	
36.58	29.59	22.85	0.38	6.36	6.99	6.77	—	0.22	
52.75	44.72	38.05	0.25	6.42	8.03	7.44	—	0.59	
45.61	41.39	34.77	2.23	4.39	4.22	3.77	—	0.45	
33.72	26.99	22.02	0.05	4.92	6.73	2.57	—	4.16	
7.04	5.70	—	—	5.70	1.34	—	—	1.34	
5.49	5.25	0.54	2.33	2.38	0.24	0.03	0.10	0.11	
30.14	26.55	8.25	15.60	2.70	3.59	0.79	2.01	0.79	
17.89	15.56	7.22	5.87	2.47	2.33	0.87	1.15	0.31	
3.79	3.45	0.72	0.33	2.4	0.34	0.18	0.05	0.11	

134. 농 산 물  
Agricultural

연 월 During	미 곡 (L)		맥 류 (L)			
	벼 Rice	찰벼 Glutinotus Rice	보리 Barley	쌀보리 Naked Barley	밀 Wheat	기 Others
<b>총 평 균</b>						
1961 하반기(S.H.)	3 131.54	69.28	149.90	180.12	45.86	6.30
1962	3 294.92	78.88	621.58	374.78	122.84	6.64
1963	4 025.24	89.48	523.92	299.34	108.94	4.44
1964	4 046.12	93.69	654.82	379.71	101.88	7.14
1	8.30	—	—	—	—	—
2	4.36	—	—	—	—	—
3	0.64	—	—	—	—	—
4	0.05	—	—	—	—	—
5	—	—	28.79	48.33	—	—
6	—	—	590.04	323.56	85.40	2.54
7	—	—	30.72	5.57	13.99	3.49
8	0.66	—	1.24	—	0.05	0.53
9	64.94	3.05	—	—	—	0.03
10	1 546.25	59.71	—	—	0	0.07
11	2 235.94	29.03	—	0.01	1.81	0.43
12	141.85	0.73	—	—	—	—
<b>0.5 정 보 미 만</b>						
1961 하반기(S.H.)	1 252.80	21.12	74.72	38.76	22.94	1.98
1962	998.64	19.42	331.38	278.00	61.44	0.50
1963	1 231.32	23.40	308.46	228.18	54.44	1.32
1964	1 391.55	26.01	365.25	301.15	45.22	2.66
1	4.99	—	—	—	—	—
2	—	—	—	—	—	—
3	—	—	—	—	—	—
4	—	—	—	—	—	—
5	—	—	15.69	49.11	—	—
6	—	—	337.91	250.03	38.31	0.85
7	—	—	10.90	2.96	6.28	1.68
8	—	—	0.35	—	—	0.05
9	15.18	0.73	—	—	—	—
10	565.51	19.44	—	—	—	—
11	752.79	4.90	—	—	0.30	—
12	8.45	—	—	—	—	—
<b>0.5~1.0 정 보</b>						
1961 하반기(S.H.)	2 706.06	53.12	153.22	48.36	43.42	2.66
1962	2 615.56	69.94	653.38	369.34	125.92	4.30
1963	2 976.50	65.64	551.96	312.86	110.32	2.20
1964	2 910.95	71.98	683.51	320.26	100.10	1.62
1	3.32	—	—	—	—	—
2	—	—	—	—	—	—
3	0.35	—	—	—	—	—
4	—	—	—	—	—	—
5	—	—	36.19	37.56	—	—
6	—	—	617.69	270.97	89.29	0.71
7	—	—	21.54	7.72	8.48	0.29
8	—	—	0.25	—	0.06	—
9	38.12	0.50	—	—	—	—
10	1 437.61	49.77	—	—	0.01	0.17
11	1 364.45	20.59	—	0.03	1.34	0.45
12	75.86	0.95	—	—	—	—



생 산 량 (호당평균) (1)  
Product Production (Average per Household)

잡 조 Italian millet	Other Cereals		곡 기 Others	두 콩 Soy Beans		류 기 Others	서 Potatoes	
	옥 수 Corn	수 수		팥 Red Beans	타 타		고 구 마 Sweet Potatoes	류 감 자 White Potatoes
Average								
65.64	25.52	22.44	127.52	19.80	19.74	88.43	19.21	
75.36	41.22	15.56	92.38	20.40	12.42	425.66	117.83	
68.64	27.62	25.12	87.64	15.88	18.14	371.86	138.15	
95.68	34.32	25.82	99.30	17.83	11.37	587.60	150.79	
—	1.16	—	0.87	—	—	—	—	
—	0.01	—	—	—	—	—	—	
—	0.01	0	—	—	—	—	—	
—	—	—	—	—	—	—	—	
—	—	—	0.08	—	—	—	—	
—	0	0.26	0.10	—	0.41	0.07	56.94	
—	0.32	0.07	0.31	0	0.46	0.03	60.99	
0.48	2.52	0.41	0.04	0.03	1.40	8.45	29.58	
7.74	6.47	6.54	11.74	1.67	2.90	28.91	1.59	
42.76	9.87	13.60	51.08	11.47	5.11	484.14	0.78	
40.82	8.16	4.35	33.89	4.44	0.97	58.37	0.13	
2.80	5.53	0.31	0.84	0	—	—	—	
Less than 0.5 Cheongbo								
38.52	3.96	9.84	39.30	6.10	6.24	83.06	12.12	
68.06	4.04	8.16	30.76	7.04	3.80	386.44	56.93	
49.74	2.70	8.58	28.90	4.90	8.58	361.21	62.74	
80.28	1.77	6.66	25.62	3.92	2.53	502.53	84.63	
—	—	—	—	—	—	—	—	
—	—	—	—	—	—	—	—	
—	—	—	—	—	—	—	—	
—	—	—	—	—	—	—	—	
—	—	0.11	0.12	—	0.31	—	42.64	
—	0.12	—	0.27	—	0.25	0.11	37.19	
0.07	1.14	0.13	—	0.01	0.72	0.28	1.12	
2.20	0.49	2.60	2.96	0.94	0.70	15.32	—	
31.50	0	2.07	16.26	2.21	0.37	377.36	1.89	
42.73	0.02	1.64	5.16	0.65	0.16	91.42	—	
1.30	—	—	0.05	—	—	—	—	
0.5~1.0 Cheongbo								
57.98	14.82	23.04	118.46	15.00	9.50	86.50	18.13	
64.46	8.50	14.22	69.92	16.10	9.02	441.75	94.84	
73.26	11.82	20.22	83.44	12.88	13.12	336.54	140.06	
95.37	20.80	21.17	84.52	14.43	8.63	653.97	128.96	
—	—	—	—	—	—	—	—	
—	0.02	—	—	—	—	—	—	
—	—	0.01	—	—	—	—	—	
—	—	—	—	—	—	—	—	
—	—	—	—	—	—	—	—	
—	0	0.08	0.09	—	0.24	—	58.78	
—	0.29	0.18	0.40	0	0.34	—	52.77	
0.35	2.65	0.34	0.02	0.05	1.57	7.26	16.56	
2.58	5.43	5.27	9.13	1.47	2.22	25.45	0.62	
41.05	5.56	9.57	42.09	9.29	3.35	566.06	—	
49.56	5.84	5.03	32.68	3.58	0.86	49.88	—	
2.25	1.00	0.67	0.21	0	—	—	—	

134. 농 산 물  
Agricultural

연 월 During	미 곡 (l) Rice		맥 류 (l) Barley & wheat			
	메 Rice	찰벼 Glutinus Rice	보리 Barley	쌀보리 Naked Barley	밀 Wheat	기타 Others
1.0~1.5 정보						
1961 하반기(S.H.)	4 152.92	106.24	216.90	766.24	73.00	12.34
1962	4 452.48	104.52	850.94	418.54	160.12	8.86
1963	5 387.74	127.30	638.82	323.54	126.48	1.92
1964	5 315.92	128.70	922.95	526.94	139.49	4.31
1	—	—	—	—	—	—
2	—	—	—	—	—	—
3	—	—	—	—	—	—
4	0.26	—	—	—	—	—
5	—	—	42.75	84.86	—	—
6	—	—	792.06	424.05	114.27	3.11
7	—	—	63.94	3.19	20.91	0.64
8	1.59	—	2.18	—	—	0.11
9	99.19	6.31	—	—	—	0.04
10	2 262.49	83.19	—	—	—	0.02
11	2 889.37	40.25	—	—	1.74	0.33
12	135.96	0.76	—	—	—	—
1.5~2.0 정보						
1961 하반기(S.H.)	6 535.02	136.38	236.46	97.16	76.34	10.64
1962	6 298.32	123.32	747.74	575.58	166.88	17.30
1963	8 185.56	182.92	721.86	372.06	166.82	9.90
1964	8 325.20	178.13	867.93	468.83	158.78	26.75
1	63.22	—	—	—	—	—
2	—	—	—	—	—	—
3	—	—	—	—	—	—
4	—	—	—	—	—	—
5	—	—	7.90	23.32	—	—
6	—	—	833.42	466.02	136.96	10.91
7	—	—	63.62	6.65	24.76	11.21
8	—	—	7.94	—	0.33	2.72
9	151.27	4.46	—	—	—	0.29
10	2 001.13	105.49	—	—	—	—
11	4 774.91	57.04	—	—	3.17	1.70
12	653.21	2.95	—	—	—	—
2.0 정보 이상						
1961 하반기(S.H.)	10 043.36	276.46	263.96	134.80	75.74	33.60
1962	10 681.72	278.80	966.20	471.10	228.52	28.52
1963	12 301.00	270.86	690.50	359.76	203.26	29.08
1964	12 418.01	287.44	619.84	504.45	162.24	41.52
1	21.91	—	—	—	—	—
2	62.57	—	—	—	—	—
3	8.11	—	—	—	—	—
4	—	—	—	—	—	—
5	—	—	17.69	27.21	—	—
6	—	—	565.00	46.38	107.35	8.77
7	—	—	32.28	9.61	44.85	27.66
8	5.10	—	—	—	—	4.25
9	198.42	14.99	—	—	—	—
10	3 627.74	161.09	—	—	—	—
11	7 939.41	105.68	—	—	9.01	0.73
12	363.38	—	—	—	—	—

수확량 (호당평균) (2)  
Product Production (Average per Household)

잡곡 (l)		두류 (l)			서리류 (kg)		
조	옥수수	기타	콩	팥	기타	고구마	감자
Italian millet	Corn	Others	Soy beans	Red beans	Other	Sweet potatoes	White potatoes
10~1.5 Cheongbo							
119.46	64.96	35.52	212.62	40.76	27.72	109.25	20.65
95.50	78.28	20.72	160.28	32.78	22.36	404.89	188.10
77.56	27.08	38.76	114.86	22.54	18.50	434.77	127.00
98.83	30.20	31.25	134.63	21.72	11.28	544.79	155.26
—	—	—	—	—	—	—	—
—	—	—	—	—	—	—	—
—	0	—	—	—	—	—	—
—	—	—	—	—	—	—	—
—	—	—	0.31	—	—	—	—
—	—	—	0.01	—	0.87	—	63.00
—	0.38	—	0.08	—	0.63	—	57.82
—	2.33	1.15	0.01	0.04	1.78	—	32.97
0.35	9.50	9.14	15.10	2.46	5.55	—	—
49.57	8.24	14.56	70.62	12.29	1.08	—	0.81
50.00	4.80	5.93	47.51	7.21	0.40	—	—
0.42	4.79	—	2.54	—	—	—	—
1.5~2.0 Cheongbo							
94.04	65.32	25.26	219.36	25.36	26.26	71.06	27.00
105.56	131.40	27.02	158.14	35.44	24.62	534.04	186.26
95.68	75.62	44.22	158.34	32.68	69.60	434.58	228.54
144.33	115.15	58.58	216.19	39.27	12.56	525.98	326.99
—	—	—	0.68	—	—	—	—
—	—	—	—	—	—	—	—
—	—	—	—	—	—	—	—
—	—	—	0.18	—	—	—	—
—	—	0.90	0.45	—	0.61	0.98	82.19
—	0.66	—	0.65	—	1.39	—	163.07
4.18	4.14	—	0.33	—	2.66	43.05	81.82
70.35	15.30	11.50	22.57	1.28	3.56	27.82	—
61.79	45.71	34.71	88.75	30.05	22.6	408.39	1.28
1.89	30.38	9.32	87.58	6.88	1.64	38.54	—
—	12.38	—	1.82	—	—	—	—
2.0 Cheongbo and over							
70.36	48.16	52.12	345.94	64.04	145.46	91.13	57.52
70.06	172.24	27.74	220.14	51.20	26.50	444.19	234.38
64.24	157.28	58.46	188.60	38.48	24.36	367.41	350.26
91.97	157.74	74.65	237.60	56.19	61.29	742.90	318.04
—	17.81	—	0.38	—	—	—	—
—	—	—	—	—	—	—	—
—	—	—	—	—	—	—	—
—	—	—	—	—	—	—	—
—	—	—	0	—	0.27	—	57.14
—	0.71	—	0.25	—	0.38	—	90.54
—	5.81	0.25	0.08	—	0.51	27.47	146.30
0.60	15.48	14.96	36.55	3.84	6.74	75.23	19.25
57.09	37.10	55.97	145.36	37.41	48.81	556.80	—
10.01	34.17	0.50	48.08	13.72	3.03	65.26	1.88
21.71	43.91	0.84	1.09	—	—	—	—

135. 수 도  
Production Cost

단위: 원

비 목 별 By Item	단 보 당 생 산 Cost Per Tanbo					경 영 Maagnement	
	1961	1962	1963	1964	1965	순 비 Net Expense	
						상 각 비 Deprei- ciaion	구 입 지 불 비 Purchase Disbursement
종 묘 비 Seed	77	75	98	176	148	—	4
비 료 비 {무 기 질 유 기 질} Fertilizer {Gor't Manure Farm Manure}	259	293	305	459	743	—	743
	219	154	243	285	277	—	3
방 제 비 Diseases Prevention	10	16	39	60	79	—	79
제 재 료 비 All Materials	95	78	22	21	27	—	10
수 리 비 Irrigation	128	107	161	207	253	17	219
조 세 공 과 금 Tax	136	103	149	238	237	—	237
제 부 담 금 Expense	19	19	29	52	19	—	19
농 구 비 {대 농 구 소 농 구} Agr. Tools {Large Tools Small Tools}	55	51	79	82	117	51	64
	13	5	20	25	28	—	23
농 사 비 Building	16	18	12	28	69	24	8
축 력 비 Animal	148	124	171	181	231	—	116
노 력 비 Labor	1,278	1,328	1,753	2,355	2,601	—	1,060
비 목 합 계 Total	2,452	2,371	3,079	4,169	4,830	91	2,586
부 수 입 가 액 Sub Income	500	612	880	1,095	965	—	—
기 초 생 산 비 (부 수 입 차 인) Basic Cost (Subtract for Sub Income)	1,953	1,759	2,199	3,074	3,865	—	—
토 지 용 역 비 {식 부 지 이 외 식 부 지} Land Service {Other Planting Planting}	2,329	1,981	4	19	30	—	5
	—	—	2,683	3,675	4,157	—	462
자 본 용 역 비 Capital Interest	93	128	96	202	328	—	22
생 산 비 {부 수 입 부 차 인 부 수 입 차 인} Cost {Not Svbract for Svb Income Svbract for Sub Income}	4,874	4,478	5,863	8,066	9,345	91	3,075
	4,374	3,866	4,983	6,970	8,380	—	—

주: 1. 끝자리의 수가 맞지 않는 것은 4사5입을 하였기 때문임.  
2. 수확량은 조곡으로 조사하였으나 이용자의 편의를 위하여 정곡으로 환산하여 단위당 생산비를 계산하였음. (정곡 환산율은 50%를 적용)

136. 수 도 경 영  
Rice Production Cost by Size

단위: 원

규 모 별 Class Interval	집 계 호 수 No. of Household	경 영 경 지 (호 당) Cultivated Land (Per Household)							
		차 용 지 Borrowed Land				자 작 지 Owned Land			
		답 Paddy Field	전 Upland	수 원 지 Orchard	계 Total	답 Paddy Field	전 Upland	수 원 지 Orchard	계 Total
1 9 6 1	699	—	—	—	—	—	—	—	—
1 9 6 2	953	—	—	—	—	—	—	—	—
1 9 6 3	855	268	132	11	410	1,676	725	27	2,427
1 9 6 4	922	248	117	4	368	1,677	789	22	2,487
1 9 6 5	958	293	161	1	455	1,635	766	27	2,429
0.5정보미만 Under 0.5 Cheongbo	212	128	64	—	193	596	261	2	859
0.5~1.0	388	260	150	—	410	1,110	623	17	1,750
1.0~1.5	209	397	226	4	627	1,964	1,013	43	3,019
1.5~2.0	75	373	220	—	593	3,152	1,340	69	4,561
2.0정보이상 Over 2.0 Cheongbo	74	555	261	—	815	4,897	1,687	70	6,654

주: 1. 규모구분은 경영경지면적으로 구분함.  
2. 수확량은 조곡으로 조사하였으며 가액은 수확시의 농가정전가격으로 평가함.  
3. 끝 수가 맞지 않는 것은 4사 5입을 하였기 때문임.

생 산 비  
of Rice

Unit: Won

비			정 목					100% 당 생 산 비		100% Cost of Polished grain per 100%		
비	자급비	내급비	1961	1962	1963	1964	1965	경 영 비			내 급 비	
								순 Net Expense		자 급 비		소 계
								상 각 비	구입지불비			
Self Support	Sub Total	Self-Service						Depreciation	Purchase Disbursement	Sef-Support	Sub Total	Self Service
144	148	—	24	27	27	49	46	—	1	44	46	—
—	743	—	82	118	83	128	230	—	230	—	230	—
257	260	17	69	56	66	79	86	—	1	80	80	5
0	79	—	3	6	10	17	24	—	24	0	24	—
17	27	—	30	3	6	6	8	—	3	5	8	—
2	238	15	40	39	43	58	78	5	68	1	74	5
—	237	—	43	37	40	66	73	—	73	—	73	—
—	19	—	6	7	8	14	6	—	6	—	6	—
2	117	—	17	18	21	23	36	16	20	1	36	—
6	28	—	4	2	5	7	9	—	7	2	9	—
37	69	—	5	7	3	8	21	7	2	11	21	—
115	231	—	47	45	46	50	71	—	36	35	71	—
—	1 060	1 541	402	473	475	655	805	—	328	—	328	477
580	3 257	1 573	772	838	833	1 160	1 494	28	800	179	1 008	487
—	—	—	158	221	238	305	299	—	—	—	—	—
—	—	—	614	617	595	855	1 196	—	—	—	—	—
—	5	24	733	798	1	5	9	—	2	—	2	8
—	462	3 695	29	46	726	1 022	1 286	—	143	—	143	1143
—	22	307	—	—	26	56	102	—	7	—	7	95
580	3 746	5 599	1 534	1 682	1 587	2 244	2 891	28	952	179	1 159	1 732
—	—	—	1 377	1 461	1 348	1 939	2 593	—	—	—	—	—

Note: 1. Owing to rounding the figures to the nearest Won unit the sum of the individual entries not equal the total figure.  
2. Yield figures enumerated from unhulled grain but converted it for bulled grain for users (applied by 50% Converted rate for hulled rate)

규 모 별 생 산 비 (1)  
of farm Land

Unit: Won

단위 : 평 Unit : Pyeong				식부지(호당) 단위 : 평 Planting (Per H.H.) Unit : Pyeong			호 당 수 확 량 (조곡) Yield Per H.H.				가액계 (원) Total
합 Total				차 용 지 Borrowed Land	자 작 지 Owned Land	계 Total	주 산 물 Main Crops		부 산 물 by Products		
답 Paddy Field	전 Upland	수 원 지 Orchard	계 Total				수 량(l) Quantity	가액(원) Price	수 량(kg) Quantity	가액(원) Price	
—	—	—	—	—	—	1 768	3 670	29 935	—	2 949	32 884
—	—	—	—	—	—	1 884	3 407	32 922	2 745	3 844	36 766
1 943	856	37	2 837	238	1 624	1 862	4 508	5 5967	2 862	5 461	61 429
1 924	906	26	2 856	219	1 604	1 823	4 368	65 417	3 128	6 656	72 073
1 927	928	28	2 883	277	1 552	1 828	3 940	61 674	2 827	5 882	67 556
724	325	2	1 051	135	599	734	1 632	26 676	1 146	2 616	29 292
1 370	773	17	2 160	248	1 063	1 311	2 821	43 826	1 943	4 012	47 838
2 361	1 239	47	3 646	360	1 860	2 219	4 879	74 000	3 499	7 112	81 111
3 524	1 560	69	5 155	343	3 009	3 352	7 159	111 170	5 120	10 191	121 361
5 452	1 947	70	7 470	534	4 493	5 028	10 502	170 576	8 063	17 211	187 786

Note: 1. Size of from land classified by cultivated land.  
2. Yield figure from unhulled grain and Price figure are evaluated from the garden Price on harvest.  
3. Owing to rounding the figures to the nearest Won unit, the sum of the individual entries may not equal the total figures.

136. 수 도 경 영 규  
Rice Production Cost by Size of

계속

규 모 별 Class Interval	생 산 Cost Per Tanbo								
	종 묘 비 Seed			비 료 Manure					
	구 입 Purchase	자 급 Self-Support	계 Total	무 기 질 Goru't Manure	유 기 질 Farm Manure			합 계 Total	
				구 입 Purchase	자 급 Self-Support	내 급 Self-Service	소 계 Sub Total		
1 9 6 1	—	—	77	259	—	—	—	219	478
1 9 6 2	—	—	75	326	—	—	—	154	480
1 9 6 3	5	94	98	305	2	229	12	243	549
1 9 6 4	5	170	176	459	4	260	21	285	744
1 9 6 5	4	144	148	743	3	257	17	277	1 020
0.5정보미만 Under 0.5 Cheongbo	6	137	143	754	5	288	18	311	1 065
0.5~1.0	6	148	153	731	7	266	16	288	1 019
1.0~1.5	4	143	146	730	1	283	16	301	1 031
1.5~2.0	2	144	145	729	2	245	18	265	994
2.0정보이상 Over 2.0 Cheongbo	4	143	147	781	1	207	19	227	1 008

규 모 별 Class Interval	생 산 Cost per Tanbo									
	농 구 비 Farm tools								농	
	대 농 구 Large tools				소 농 구 Small tools				계 Total	상 각 비 Depriciation
상 각 비 Depriciation	구 입 지 불 Purchased	자 급 Self Support	소 계 Sub Total	구 입 지 불 Purchase Disbursement	자 급 Self-Support	소 계 Sub total				
1 9 6 1	—	—	—	55	—	—	13	68	—	—
1 9 6 2	—	—	—	51	—	—	5	56	—	—
1 9 6 3	19	58	1	79	10	10	20	99	4	1
1 9 6 4	30	51	1	82	17	9	25	107	9	3
1 9 6 5	51	64	2	117	23	6	28	145	24	8
0.5정보이하 Under 0.5 Cheongbo	28	63	2	92	27	5	32	124	25	3
0.5~1.0	32	61	3	96	23	4	27	123	25	10
1.0~1.5	36	54	3	93	19	6	26	119	19	7
1.5~2.0	65	59	1	125	27	6	33	158	21	9
2.0정보이상 Over 2.0 Cheongbo	93	86	2	181	22	6	28	209	29	8

규 모 별 Class Interval	생 산 Cost for Per Tonbo									
	부 수입 Sub-Income	기 초 생 산 비 (부 수입 차인) Basic Cost Subtract for Snb Income	토 지 용 역 비 Land Service						계 Total	차 입 Borrow
			식 부 지 이 외 Other Planting			식 부 지 Planting				
		차 용 Borrowed Land	수 유 Owned Land	소 계 Sub Total	차 용 Borrowed Land	자 작 Owned Land	소 계 Sub Total			
1 9 6 1	500	1 953	—	—	—	—	—	2 329	5	
1 9 6 2	612	1 792	—	—	—	—	—	2 208	7	
1 9 6 3	880	2 199	1	3	4	279	2 404	2 683	11	
1 9 6 4	1 095	3 074	3	16	19	350	3 325	3 675	13	
1 9 6 5	965	3 865	5	24	30	462	3 695	4 157	22	
0.5정보이하 Under 0.5 Cheongbo	1 069	3 910	9	38	46	581	3 375	3 956	10	
0.5~1.0	918	3 835	7	31	38	579	3 449	4 027	14	
1.0~1.5	961	3 794	6	22	28	495	3 602	4 097	30	
1.5~2.0	912	4 010	4	19	23	317	4 060	4 377	24	
2.0정보이상 Over 2.0 Cheongbo	1 027	3 876	2	16	17	310	4 034	4 344	24	

모 별 생 산 비 (2)  
Farm Land

Continued

비 (단보당)												단 위 : 원 Unit : Won	
방 제 비 Diseases Prev.			제 재 료 All Material			수 리 비 Illigation					조 공 과 금 Tax	제 부 담 금 Other Expenses	
구 입 지 불 Purchase Disbursement	자 급 Self-Support	계 Total	구 입 지 불 Purchase Disbursement	자 급 Self-Support	계 Total	상 각 비 Depreciation	구 입 지 불 Purchase Disbursement	자 급 Self-Support	내 급 Self-Service	계 Total			
—	—	10	—	—	95	—	—	—	—	128	136	19	
—	—	16	—	—	78	—	—	—	—	107	103	19	
38	0	39	8	14	22	3	145	1	12	161	149	29	
60	0	60	4	17	21	6	175	9	17	207	238	52	
79	—	79	10	17	27	17	219	2	15	253	237	19	
79	—	79	3	22	25	4	189	1	18	212	213	29	
65	—	65	6	20	26	15	176	3	17	211	218	23	
69	—	69	11	16	27	21	220	3	17	261	231	20	
89	—	89	15	13	28	25	235	2	14	276	266	15	
104	—	104	15	16	30	14	277	1	10	302	261	12	

비 (단 보 당)												단 위 : 원 Unit : Won	
사 비 Building		축 력 비 Animal			노 력 비 Labor			합 계 Total					
자 급 Self-Support	계 Total	차 용 Borrowed	자 급 Self-Service	계 Total	고 용 Employed	자 가 Self-Service	계 Total	경 영 비 Management Charge				내 급 비 Self-Service	계 Total
								상 각 비 Depreciation	구 입 지 불 Purchase Disbursement	자 급 비 Self-Support	소 계 Sub Total		
—	16	—	—	148	—	—	1 278	—	—	—	—	—	2 453
—	18	—	—	124	—	—	1 328	—	—	—	—	—	2 404
8	12	82	89	171	600	1 153	1 753	26	1 431	445	1 902	1 178	3 079
16	28	97	83	181	854	1 501	2 355	46	2 018	566	2 630	1 539	4 169
37	69	116	115	231	1 060	1 541	2 601	91	2 586	580	3 257	1 573	4 830
33	62	186	33	219	1 125	1 684	2 808	57	2 681	521	3 260	1 719	4 979
46	81	134	77	211	920	1 703	2 623	72	2 378	567	3 017	1 736	4 753
32	58	119	93	212	1 005	1 577	2 582	76	2 489	580	3 145	1 611	4 756
35	65	97	148	245	1 161	1 478	2 639	111	2 707	595	3 413	1 510	4 922
34	70	73	205	278	1 226	1 255	2 482	136	2 870	613	3 619	1 284	4 903

(단 보 당)												단 위 : 원 Unit : Won		단 보 당 수 환 량 (조 곡) Yield Per Tanbo			
본 용 역 비 Capital Interest		생 산 비 Cost not Subtract Sub-Income							생 산 비 (차) Cost for Subtract SubIncome	주 산 물 Main Crops		부 산 물 by Products		가 액 계 (원) Price Total			
자 가 Own	계 Total	경 영 비 Management				내 급 비 Self-Service	계 Total	수 량 (l) Quantity		가 액 (원) Price	수 량 (kg) Quantity	가 액 (원) Price					
		상 각 비 Depreciation	구 입 지 불 Purchase Disbursement	자 급 비 Self-Support	소 계 Sub Total												
89	93	—	—	—	—	—	4 874	4 374	623	5 081	—	500	5 581				
120	127	—	—	—	—	—	4 738	4 126	543	5 244	439	612	5 856				
85	96	26	1 721	445	2 192	3 670	5 863	4 983	726	9 019	461	880	9 899				
190	202	46	2 384	566	2 996	5 070	8 066	6 970	719	10 767	515	1 095	11 862				
307	328	91	3 075	580	3 746	5 599	9 345	8 380	646	10 120	464	965	11 085				
354	364	57	3 281	521	3 860	5 485	9 345	8 276	667	10 901	469	1 069	11 970				
340	354	72	2 978	567	3 617	5 556	9 173	8 254	646	10 030	445	918	10 948				
282	312	76	3 021	580	3 677	5 517	9 194	8 232	660	10 002	473	961	10 963				
266	290	111	3 052	595	3 758	5 855	9 613	8 701	641	9 948	458	912	10 860				
301	325	136	3 206	613	3 955	5 634	9 589	8 562	627	10 178	481	1 027	11 205				

137. 대 맥 Production

단위: 원

비목별 By Item	단 보 당 생 산 Cost Per Tanbo					경 영 Management	
	1961	1962	1963	1964	1965	순 비 Net Expense	
						상 각 비 Depre- ciaiton	구 입 지 불 비 Purchase Disbursment
종 묘 비 Seed	65	92	125	254	231	—	11
비료비 {무기질 유기질} Fertilizer {Gov't manure Farm manure}	224	266	351	370	573	—	573
	369	349	560	613	687	—	0
방제비 Diseases Prevention	—	0	1	0	0	—	0
제재료비 All Materials	61	38	10	8	7	—	0
조세공과금 Tax	46	50	45	74	101	—	101
제부담금 Expense	25	11	16	30	14	—	14
농구비 {대농구 소농구} Agr. Tools {Large tools Small tools}	52	30	27	32	58	29	28
	—	11	13	20	20	—	18
농사비 Buiding	51	13	16	24	43	11	3
축력비 Animal	74	83	76	92	128	—	48
노력비 Labor	718	820	1 096	1 585	1 840	—	336
<b>비목합계 Total</b>	<b>1 685</b>	<b>1 763</b>	<b>2 336</b>	<b>3 102</b>	<b>3 704</b>	<b>40</b>	<b>1 133</b>
부수입액 Sub Income	213	209	326	348	418	—	—
기초생산비(부수입차인) Basic Cost(Subtract for Sub Income)	1 472	1 554	2 010	2 754	3 286	—	—
토지용역비 {식부지외 식부지} Land Service {Other Planting Planting}	593	593	8	21	28	—	6
	—	—	1 002	1 382	1 478	—	135
자본용역비 Capital Interest	93	117	116	201	268	—	10
생산비 {부수입차인 부수입부차인} Cost {Not Subtract for Sub-Income Subtract for Sub-Income}	2 372	2 474	3 462	4 706	5 478	40	1 284
	2 159	2 265	3 136	4 357	5 060	—	—

주: 1. 끝자리의 수가 맞지 않는 것은 4사 5입을 하였기 때문임.  
2. 수확량은 조곡으로 조사하였으나 이용자의 편의를 위하여 정곡으로 환산하여 단위당 생산비를 계산하였음(정곡환산율은 48%를 적용)

138. 대 맥 경영 규모 Barley Production Cost by Size

단위: 원

규모별 Class Interval	집계호수 No. of Household	경 영 지 (호 당) Cultivated Land (Per Household)							
		차 용 지 Borrowed Land				자 작 지 Owned Land			
		답 Paddy Field	전 Upland	수원지 Orchard	계 Total	답 Paddy Field	전 Upland	수원지 Orchard	계 Total
1 9 6 1	112	—	—	—	—	—	—	—	—
1 9 6 2	614	—	—	—	—	—	—	—	—
1 9 6 3	517	315	197	9	521	1 502	883	30	2 415
1 9 6 4	498	309	183	5	498	1 375	881	22	2 278
1 9 6 5	593	302	225	2	528	1 484	895	29	2 408
0.5정보미판 Under 0.5 Cheongbo	205	69	57	—	126	276	236	—	512
0.5~1.0	185	326	268	5	598	1 434	835	21	2 290
1.0~1.5	107	468	343	—	811	1 915	1 308	57	3 280
1.5~2.0	52	464	361	—	825	3 208	1 715	78	5 001
2.0정보이상 Over 2.0 Cheongbo	44	690	371	—	1 060	4 238	2 247	71	6 556



생 산 비  
Cost of Barley

Unit: Won

비			정 곡 100% 당 생 산 비 Cost of Polished Grain Per 100%					경 영 비 Management				
비		내 급 비 Self-Service	1961	1962	1963	1964	1965	순 비 Net Expense		자 급 비 Self-Support	소 계 Sub Total	내 급 비 Self-Service
자 급 비 Self-Support	소 계 Sub Total							상 각 비 Depreciation	구 입 지 불 비 Purchase Disbursement			
220	231	—	34	53	81	154	137	—	7	130	137	—
—	573	—	118	155	228	224	340	—	340	—	340	—
474	475	213	195	203	363	372	407	—	0	281	281	126
0	0	—	—	0	0	0	0	—	0	0	0	—
7	7	—	32	2	7	5	4	—	0	4	4	—
—	101	—	24	29	29	45	60	—	60	—	60	—
—	14	—	13	6	11	18	8	—	8	—	8	—
1	58	—	27	18	18	20	34	17	17	0	34	—
2	20	—	—	6	8	12	12	—	11	1	12	—
29	43	—	27	7	10	15	25	7	2	17	25	—
80	128	—	39	48	49	56	76	—	28	47	76	—
—	336	1 505	379	469	711	962	1 090	—	199	—	199	891
813	1 986	1 718	890	996	1 515	1 882	2 194	24	571	481	1 176	1 017
—	—	—	112	122	211	211	248	—	—	—	—	—
—	—	—	778	874	1 304	1 670	1 946	—	—	—	—	—
—	6	23	313	345	5	13	17	—	3	—	3	13
—	135	1 342	—	—	650	838	875	—	80	—	80	795
—	10	258	49	68	75	122	159	—	6	—	6	153
813	2 137	3 341	1 252	1 409	2 245	2 854	3 245	24	761	481	1 266	1 979
—	—	—	1 140	1 287	2 034	2 643	2 997	—	—	—	—	—

Note: 1. Owing to rounding the figures to the nearest Won unit the sum of the individual entries not equal the total figure.  
2. Yield figure enumerated from unhulled grain but converted it for hulled grain for users(applied by 48% of converted rate for hulled grain)

모 별 생 산 비 (1)  
of Farm Land

Unit: Won

단 위 : 평 Unit: Pyeong				식 부 지 (호 당) 단 위 : 평 Planting (Per H.H.) Unit: Pyeong			호 당 수 확 량 (조 곡) Yield Per H.H.				가 액 계 (원) Total
합 Total		계		차 용 지 Borrowed Land	자 작 지 Owned	계 Total	주 산 물 Main Crops		부 산 물 by Products		
답 Paddy Field	전 Upland	수 원 지 Orchard	계 Total				수 량 (l) Quantity	가 액 (원) Price	수 량 (kg) Quantity	가 액 (원) Price	
—	—	—	—	—	—	907	1 040	6 065	—	643	6 708
—	—	—	—	—	—	918	956	6 682	920	640	7 322
1 817	1 080	38	2 936	189	737	927	866	10 240	934	1 006	11 247
1 685	1 063	28	2 776	186	820	1 006	1 150	15 015	895	1 169	16 184
1 786	1 119	30	2 936	162	864	1 025	1 202	13 265	1 012	1 428	14 693
345	293	—	638	66	316	382	499	5 559	378	536	6 095
1 759	1 103	25	2 888	243	992	1 236	1 438	15 718	1 183	1 548	17 266
2 384	1 651	57	4 091	247	1 245	1 492	1 832	19 831	1 483	2 202	22 033
3 672	2 076	78	5 826	119	1 344	1 463	1 590	17 864	1 617	2 483	20 347
4 928	2 618	71	7 617	109	1 378	1 487	1 498	17 450	1 382	1 958	19 408

138. 대 맥 경 영 규  
Barley Production Cost by Size

계속

규 모 별 Class Interval	생 산 Cost per Tanbo										
	종 묘 비 Seed			비 료 비 Manure						합 계 Total	구입지불 Purchase Disbursement
	구 입 Purchase	자 급 Self-Support	계 Total	무 기 질 Gov't Manure	유 기 질 FamManurre			합 계 Total			
				구 입 Purchase	자 급 Self-Support	내 급 Self-Service	소 계 Sub Total				
1 9 6 1	—	—	65	224	—	—	—	369	593	—	
1 9 6 2	—	—	92	266	—	—	—	349	615	—	
1 9 6 3	7	118	125	351	2	438	120	560	912	0	
1 9 6 4	38	216	254	370	—	463	150	613	983	0	
1 9 6 5	11	220	231	573	0	474	213	687	1 260	0	
0.5정보미만 Under 0.5 Cheongbo	19	240	259	553	0	526	210	736	1 289	0	
0.5~1.0	8	217	226	583	1	524	181	705	1 288	0	
1.0~1.5	13	233	246	586	0	455	225	680	1 266	0	
1.5~2.0	6	197	203	571	—	354	259	613	1 184	0	
2.0정보이상 Over 2.0 Cheongbo	12	199	210	535	—	428	242	670	1 205	1	

규 모 별 Class Interval	생 산 Cost per Tanbo									
	농 구 비 Farm tools							농 사 Building		
	대 농 구 Large tools				소 농 구 Small tools			계 Total	비상자 Depreciation	구입지불 Purchase Disbursement
상각비 Depriciation	구입지불 Purchase Disbusment	자 급 Self Support	소 계 Sub Total	구입지불 Purchase Disbursement	자 급 Self Support	소 계 Sub Total				
1 9 6 1	—	—	—	—	—	—	—	52	—	—
1 9 6 2	—	—	—	30	—	—	11	41	—	—
1 9 6 3	10	16	0	27	9	4	13	40	5	1
1 9 6 4	13	19	1	32	14	6	20	52	7	4
1 9 6 5	29	28	1	58	18	2	20	78	11	3
0.5정보미만 Under 0.5 Cheongbo	23	33	0	56	19	2	21	77	15	6
0.5~1.0	27	31	1	59	17	2	19	78	12	2
1.0~1.5	26	25	1	52	18	3	21	73	10	2
1.5~2.0	43	18	0	61	18	1	20	81	11	1
2.0정보이상 Over 2.0 Cheongbo	33	31	1	65	22	1	23	88	10	5

규 모 별 Class Interval	생 산 Cost for per Tanbo									
	부 수 입 Sub Income	기초생산비 (부수입차인) Besie Cost Subtrack for Sub Income	토 지 용 역 비 Land Service						계 Total	차 입 Borrow
			식부지이외 Other Planting			식 부 지 Planting				
		차 용 Borrowed Land	소 유 Owned Land	소 계 Sub Total	차 용 Borrowed Land	자 작 Owned Land	소 계 Sub Total			
1 9 6 1	213	1 472	—	—	—	—	—	593	—	
1 9 6 2	209	1 555	—	—	—	—	—	593	—	
1 9 6 3	326	2 010	2	5	8	87	915	1 002	1 010	
1 9 6 4	348	2 754	9	12	21	150	1 232	1 382	1 403	
1 9 6 5	418	3 286	6	23	28	135	1 342	1 478	1 506	
0.5정보미만 Under 0.5 Cheongbo	421	3 752	10	32	41	138	1 297	1 435	1 476	
0.5~1.0	376	3 380	6	26	32	187	1 263	1 450	1 482	
1.0~1.5	443	3 297	5	17	22	122	1 339	1 461	1 483	
1.5~2.0	509	2 876	5	22	27	82	1 586	1 668	1 695	
2.0정보이상 Over 2.0 Cheongbo	395	2 847	5	14	19	46	1 399	1 444	1 463	

주 : 1. 규모구분은 경영정지면적으로 구분함.  
2. 수확량은 조폭으로 조사하였으면 가액은 수확시의 농가정전가격으로 평가함.  
3. 끝 수가 맞지 않는 것은 4사 5입을 하였기 때문임.

모 별 생 산 비 (2)  
of Farm Land

Continued

비 (단 보 당)											단 위 : 원 Unit : Won	
제 비 Diseases Prev.		제 재 료 비 All Matel.			수 리 비 Iligation					조 공 과 금 Tax	제 부 담 금 Other Expenses	
자 급 Self-Support	계 Total	구 입 지 불 Purchase Disbursement	자 급 Self-Support	계 Total	상 각 비 Depreciation	구 입 지 불 Purchase Disbursement	자 급 Self-Support	내 급 Self-Service	계 Total			
—	—	—	—	61	—	—	—	—	—	—	46	25
—	0	—	—	39	—	—	—	—	—	—	50	11
1	1	0	10	10	—	—	—	—	—	—	45	16
0	0	0	8	8	—	—	—	—	—	—	74	30
0	0	—	7	7	—	—	—	—	—	—	101	14
0	0	0	5	5	—	—	—	—	—	—	71	14
0	0	0	6	6	—	—	—	—	—	—	88	13
0	0	0	10	10	—	—	—	—	—	—	92	17
1	1	1	5	6	—	—	—	—	—	—	186	17
—	1	0	6	6	—	—	—	—	—	—	106	10

비 (단 보 당)											단 위 : 원 Unit : Won		
비		축 력 비 Animal			노 력 비 Labor			합 계 Total					
자 급 Self-Support	계 Total	차 용 Borrowed	자 급 Self-Service	계 Total	고 용 Employed	자 가 Self-Service	계 Total	경 영 비 Management Charge				내 급 비 Self-Service	계 Total
								상 각 비 Depreciation	구 입 지 불 Purchase Disbursement	자 급 비 Self-Support	소 계 Sub Total		
—	51	—	—	74	—	—	718	—	—	—	—	—	1 685
—	13	—	—	83	—	—	820	—	—	—	—	—	1 764
11	16	30	46	76	198	898	1 096	15	675	628	1 318	1 018	2 336
14	24	41	50	92	317	1 269	1 585	20	906	757	1 683	1 419	3 102
29	43	48	80	128	336	1 505	1 840	40	1 133	813	1 986	1 718	3 704
31	53	105	30	135	276	1 991	2 267	39	1 098	834	1 971	2 202	4 173
32	46	63	68	132	239	1 640	1 878	38	1 045	851	1 935	1 821	3 755
25	36	31	91	122	344	1 533	1 877	35	1 129	818	1 982	1 758	3 740
28	40	14	124	138	395	1 134	1 529	54	1 227	711	1 992	1 393	3 385
24	39	7	101	107	656	814	1 469	44	1 384	759	2 187	1 056	3 242

(단 보 당)											단 위 : 원 Unit : Won		단 보 당 수 확 량 (조 곡) Yield Per Tanbo			
본 용 역 비 Capital Interest		생 산 비 Cost not Subtract Sub-Income							생 산 비 (부 수입) 차 인 Cost for Subtract Sub Income	주 산 물 Main Crops		부 산 물 by Products		가 액 계 (원) Price Total		
자 가 Own	계 Total	경 영 비 Management				내 급 비 Self-Service	계 Total	수 량 (l) Quantity		가 액 (원) Price	수 량 (kg) Quantity	가 액 (원) Price				
		상 각 비 Depreciation	구 입 지 불 Purchase Disbursement	자 급 비 Self-Support	소 계 Sub Total											
—	93	—	—	—	—	—	2 372	2 159	344	2 006	—	213	2 219			
—	117	—	—	—	—	—	2 474	2 265	312	2 184	381	209	2 393			
105	116	15	776	628	1 418	2 044	3 462	3 136	280	3 316	302	326	3 641			
192	201	20	1 073	757	1 850	2 856	4 706	4 357	340	4 478	267	348	4 826			
258	268	40	1 284	813	2 137	3 341	5 478	5 060	352	3 881	296	418	4 299			
277	289	39	1 258	834	2 131	3 807	5 938	5 517	392	4 368	297	421	4 789			
258	267	38	1 247	851	2 136	3 368	5 504	5 128	349	3 816	287	376	4 192			
263	273	35	1 266	818	2 119	3 377	5 496	5 053	368	3 987	298	443	4 430			
258	267	54	1 323	711	2 088	3 260	5 348	4 838	326	3 663	332	509	4 173			
226	239	44	1 448	759	2 251	2 693	4 944	4 549	302	3 521	279	395	3 916			

Note: 1. Scope classified by cultivated area.  
 2. Yield figure from unhulled grain and Price figure are evaluated from the garden Price onharvest.  
 3. Owing to rounding the figures to the nearest Won unit, the sum of the individual entries may not equal the total figure

139. 과 맥  
Production Cost of

단위: 원

비목별 By Item	단 보 당 생 산 비 Cost Per Tanbo					경 영 Management	
	1961	1962	1963	1964	1965	순 비 Net Expense	
						상 각 비 Depreci- ation	구 입 지 불 비 Purchase Disbursement
종 묘 비 Seed	93	108	138	307	251	—	8
비료비 {무기질 유기질} Fertilizer	205	388	471	546	862	—	862
	439	369	566	555	636	—	12
방 제 비 Diseases Prevention	—	0	0	0	0	—	0
제 재 료 비 All Materials	67	38	14	11	11	—	2
조 제 공 과 금 Tax	26	59	41	72	73	—	73
제 부 담 금 Expense	15	11	20	20	12	—	12
농 구 비 {대 농 구 소 농 구} Agr. Tools	59	71	136	253	237	17	219
	—	7	19	14	21	—	16
농 사 비 Building	42	13	16	21	57	23	6
축 력 비 Animal	54	55	56	87	86	—	58
노 력 비 Labor	743	799	1 035	1 349	1 516	—	414
비 목 합 계 Total	1 743	1 917	2 513	3 234	3 763	40	1 682
부 수 입 액 Sub Income	170	280	300	331	408	—	—
기초생산비(부수입차인) Bassi Cost (Subtract for Sub Income)	1 573	1 637	2 214	2 903	3 355	—	—
토지용역비 {식부지외 식부지} Land service	584	729	5	17	23	—	1
	—	—	872	1 203	1 148	—	97
자 본 용 역 지 Capital Interest	127	130	118	200	289	—	6
생 산 비 {부수입부차인 부수입차인} Cost	2 454	2 776	3 509	4 654	5 223	40	1 786
	2 284	2 496	3 209	4 324	4 815	—	—

주: 1. 끝자리의 수가 맞지 않는 것은 4사 5입을 하였기 때문임.  
2. 수확량은 조곡으로 조사하였으나 이용자의 편의를 위하여 정곡으로 환산하여 단위당 생산비를 계산하였음.  
3. 정곡 환산율은 77%를 적용.

140. 과 맥 경 영  
Naked Barley Production Cost

단위: 원

구 모 별 Class Interval	집 계 호 수 No. of Household	경 영 경 지 (호 당) Cultivated Land (Per Household)							
		차 용 용 지 Borrowed Land				자 작 지 Owned Land			
		답	전	수 원 지	계	답	전	수 원 지	계
		Paddy Field	Upland	Orchard	Total	Paddy Field	Upland	Orchard	Total
1 9 6 1	40	—	—	—	—	—	—	—	—
1 9 6 2	443	—	—	—	—	—	—	—	—
1 9 6 3	377	221	136	12	369	1 496	699	6	2 202
1 9 6 4	435	247	97	0	344	1 541	841	19	2 402
1 9 6 5	433	245	104	—	349	1 590	775	16	2 382
0.5정보미만 Under 0.5 Cheongbo	133	71	108	—	179	504	364	3	870
0.5~1.0	151	260	98	—	359	1 068	733	5	1 806
1.0~1.5	84	359	120	—	479	2 108	1 011	25	3 144
1.5~2.0	33	335	161	—	496	3 184	1 264	61	4 508
2.0정보이상 Over 2.0 Cheongbo	32	506	13	—	519	5 569	1 564	52	7 185

생 산 비  
Naked Barley

Unit : Won

비		내 급 비 Self-service	정 곡 100% 당 생 산 Cost of Polished Grain Per 100%					경 영 비 Management				내 급 비 Self-Service
자 급 비	소 계		1961	1962	1963	1964	1965	순 비 Net Expense		자 급 비 Self-Support	소 계	
Self-Support	Sub-Total							상 각 비 Depreciation	구 입 지 불 비 Purchase Disbursement			
243	251	—	35	48	81	148	103	—	3	100	103	—
—	862	—	78	173	276	263	353	—	353	—	353	—
507	520	116	167	164	332	267	261	—	5	208	213	48
0	0	—	—	0	0	0	0	—	0	—	0	—
10	11	—	25	2	8	5	5	—	1	4	5	5
—	73	—	10	26	24	35	30	—	30	—	30	—
—	12	—	6	5	11	10	5	—	5	—	5	—
1	237	—	23	31	80	122	97	7	90	—	97	—
6	21	—	—	3	11	7	9	—	6	2	9	—
28	57	—	16	6	9	10	23	9	3	11	23	—
28	86	—	20	24	33	42	35	—	24	11	35	—
—	414	1 102	283	349	607	649	622	—	170	—	170	452
822	2 545	1 219	663	831	1 474	1 557	1 544	16	690	337	1 044	500
—	—	—	65	124	176	160	167	—	—	—	—	—
—	—	—	598	707	1 298	1 397	1 377	—	—	—	—	—
—	1	22	222	324	3	8	9	—	—	—	—	9
—	97	1 051	—	—	511	579	471	—	40	—	40	431
—	6	283	48	58	69	96	118	—	2	—	2	116
822	2 649	2 574	934	1 213	2 057	2 241	2 143	16	733	337	1 087	1 056
—	—	—	869	1 089	1 882	2 081	1 975	—	—	—	—	—

Notes: : 1. Owing to rounding the figures to the nearest Won unit the sum of the individual entries not equal the total figure.  
 2. Yield figure enumerated from unhulled grain but converted it for hulled grain for users.  
 3. Applied by 7r% of Converted rate for hulled grain.

규 모 별 생 산 비 (1)  
by Size of Farm Land

Unit: Won

단위 : 평 Unit : Pyeong				식 부 지 (호 당) 단위 : 평 Planting (Per H.H.) Unit : Pyeong			호 당 수 확 량 (조 곡) Yield Per H.H.				가 액 계 (원) Total
합 Total				차 용 지 Borrowed Land	자 작 지 Owned Land	계 Total	주 산 물 Main Crops		부 산 물 by Products		
답 Paddy Field	전 Upland	수 원 지 Orchard	계 Total				수 량 (l) Quantity	가 액 (원) Price	수 량 (kg) Quantity	가 액 (원) Price	
—	—	—	—	—	—	1 079	1 139	9 613	—	612	10 225
—	—	—	—	—	—	881	796	7 525	974	822	8 347
1 717	835	18	2 570	123	781	904	619	9 365	769	903	10 267
1 788	938	20	2 746	127	909	1 036	930	16 002	797	1 144	17 146
1 836	879	16	2 731	134	897	1 031	1 087	14 655	935	1 460	16 055
575	471	3	1 049	128	525	653	734	9 791	597	854	10 645
1 328	832	5	2 164	144	850	994	1 035	13 623	872	1 278	14 901
2 467	1 131	25	3 623	155	1 176	1 331	1 354	18 514	1 150	1 740	20 254
3 519	1 425	61	5 004	178	1 386	1 564	1 671	22 822	1 454	2 168	24 991
6 076	1 576	52	7 704	12	1 422	1 433	1 505	21 184	1 540	2 563	23 747

140. 과 맥 경 영  
Naked Barley Production Cost

계속

규 모 별 Class Interval	생 산 Cost Per Tanbo								
	종 묘 비 Seed			비 료 비 Manure					
	구 입 Purchase	자 급 Self-Supports	소 계 Total	무 기 질 Gor'v Manure	유 기 질 Farm Manure				합 계 Total
					구 입 Purchase	자 급 Self-Support	내 급 Self-Service	소 계 Sub Total	
1 9 6 1	—	—	93	205	—	—	—	439	644
1 9 6 2	—	—	107	388	—	—	—	369	757
1 9 6 3	6	132	138	471	7	448	111	566	1 037
1 9 6 4	58	249	307	546	10	438	107	555	1 101
1 9 6 5	8	243	251	862	12	507	116	636	1 498
0.5정보미만 Under 0.5 Cheongbo	13	265	278	838	54	680	145	879	1 717
0.5~1.0	9	243	251	799	6	485	101	592	1 391
1.0~1.5	3	244	247	877	—	464	103	567	1 444
1.5~2.0	8	223	231	909	—	454	124	578	1 487
2.0정보이상 Over 2.0 Cheongbo	4	224	228	1 020	—	420	138	558	1 578

규 모 별 Class Interval	생 산 Cost per Tanbo										
	농 구 비 Farm tools								농 사		
	대 농 구 Large tools				소 농 구 Small tools				계 Total	상 각 비 Deprecia-tion	구 입 지 불 Purchase Disburs-ment
	상 각 비 Deprecia-tion	구 입 지 불 Purchase Disbursment	자 급 Self Support	소 계 Sub Total	구 입 지 불 Purchase Disbursment	자 급 Self Support	소 계 Sub Total				
1 9 6 1	—	—	—	—	—	—	—	59	—	—	
1 9 6 2	—	—	—	71	—	—	7	78	—	—	
1 6 6 3	9	122	6	136	10	8	19	155	5	1	
1 9 6 4	10	242	0	253	9	5	14	267	8	2	
1 9 6 5	17	219	1	237	16	6	21	258	23	6	
0.5정보미만 Under 0.5 Cheongbo	17	213	1	230	15	3	19	249	22	10	
0.5~1.0	13	198	0	211	16	6	22	233	28	5	
1.0~1.5	16	201	0	217	16	5	21	238	20	4	
1.5~2.0	18	292	0	310	16	8	23	333	11	8	
2.0정보이상 Over 2.0 Cheongbo	35	265	2	302	14	8	22	324	27	10	

규 모 별 Class Interval	생 산 Cost Per Tanbo										
	부 수입 Sub Income	기 초 생 산 비 (부 수입 차인) Basic Cost Sub track for Sub Income	토 지 용 역 비 Land Service							계 Total	자 본 Capita 차 입 Insert
			식 부 지 이 외 Other Planting			식 부 지 Planting					
			차 용 Borrowed Land	소 유 Private Land	소 계 Sub Total	차 용 Borrowed Land	자 작 Private Land	소 계 Sub Total			
1 9 6 1	170	1 573	—	—	—	—	—	—	584	—	
1 9 6 2	280	1 637	—	—	—	—	—	—	729	—	
1 9 6 3	300	2 214	1	5	5	64	808	872	877	10	
1 9 6 4	331	2 903	1	16	17	99	1 104	1 203	1 220	6	
1 9 6 5	408	3 355	1	22	23	97	1 051	1 148	1 171	6	
0.5정보미만 Under 0.5 Cheongbo	392	3 724	2	20	22	139	975	1 113	1 135	3	
0.5~1.0	386	3 189	1	24	25	109	1 035	1 144	1 169	4	
1.0~1.5	392	3 247	1	23	24	95	1 017	1 112	1 136	8	
1.5~2.0	416	3 372	—	22	22	78	1 061	1 139	1 161	9	
2.0정보이상 Over 2.0 Cheongbo	536	3 447	—	17	17	5	1 317	1 322	1 339	9	

주: 1. 규모구분은 경영경지면적으로 구분함.  
2. 수확량은 조곡으로 조사하였으며 가액은 수확시의 농가정전가격으로 평가함.  
3. 끝 수가 맞지 않는 것은 4사 5입을 하였기 때문임.

규모별 생산비 (2)  
by Size of farm Land

Continued

비 (단 보 당)						단 위 : 원 Unit : Won					조공과금 Tax	제부담금 Other Expenses
방 제 비 Diseases Prev.			제 재 료 비 All Material			수 리 비 Illigation						
구입지불 Purchase Disbursement	자 급 Self-Support	계 Total	구 입 Purchase	자 급 Self-Support	계 Total	상각비 Depreciation	구입지불 Purchase Disbursement	자 급 Self-Support	내 급 Self-Service	계 Total		
—	—	—	—	—	67	—	—	—	—	—	26	15
—	—	0	—	—	38	—	—	—	—	—	59	11
0	—	0	3	12	14	—	—	—	—	—	41	20
0	0	0	0	11	11	—	—	—	—	—	72	20
0	0	0	2	10	11	—	—	—	—	—	73	12
0	0	0	1	8	8	—	—	—	—	—	61	15
0	0	0	1	10	11	—	—	—	—	—	57	12
—	—	—	2	10	12	—	—	—	—	—	74	11
—	—	—	1	12	13	—	—	—	—	—	113	13
—	—	—	5	10	16	—	—	—	—	—	98	11

비 (단 보 당)								단 위 : 원 Unit : Won					
Building		축 력 비 Anima			노 력 비 Labor			합 계 Total					
자 급 Self-Support	계 Total	차 용 Borrowed	자 급 Self-Service	계 Total	고 용 Employed	자 가 Self-Service	계 Total	경 영 비 Management Charge				내 급비 Self-Service	계 Total
								상각비 Depreciation	구입지불 Purchase Disbursement	자급비 Self-Support	소 계 Sub Total		
—	42	—	—	54	—	—	743	—	—	—	—	—	1 743
—	13	—	—	55	—	—	799	—	—	—	—	—	1 917
9	16	36	20	56	215	820	1 035	14	933	635	1 582	932	2 513
11	21	48	38	87	347	1 003	1 349	18	1 355	752	2 125	1 109	3 234
28	57	58	28	86	414	1 102	1 516	40	1 682	822	245.5	1 219	3 763
24	55	80	7	87	288	1 357	1 645	38	1 588	987	2 613	1 503	4 116
31	64	60	21	81	303	1 172	1 475	41	1 466	796	2 303	1 272	3 575
25	48	50	27	76	413	1 076	1 490	36	1 649	775	2 460	1 179	3 640
22	41	42	49	91	491	972	1 464	30	1 894	768	2 691	1 097	3 788
39	76	52	70	121	933	598	1 531	62	2 412	773	3 247	736	3 983

비 (단 보 당)								단 보 당 수 확 량(조곡) Yield Per Tanbo					
용 역 비 Interest		생 산 비 Cost not Subtract Sub-Income						생 산 비 (부수입인) 차 Cost for Subtract SubIncome	주 산 물 Main Crops		부 산 물 by Products		가액계 (원) Price Total
자 가 Own	계 Total	경 영 비 Management				내급비 Self-Service	계 Total		수 량 (l) Quantity	가 액 (원) Price	수 량 (kg) Quantity	가 액 (원) Price	
		상각비 Depreciation	구입지불 Purchase Disbursement	자급비 Self-Support	소 계 Sub-Total								
—	127	—	—	—	—	—	2 454	2 284	317	2 673	—	170	2 843
—	130	—	—	—	—	—	2 776	2 496	271	2 561	331	280	2 841
107	118	14	1 008	635	1 657	1 852	3 509	3 209	203	3 109	255	300	3 409
195	200	18	1 460	752	2 231	2 424	4 654	4 324	270	4 634	231	331	4 965
283	289	40	1 786	822	2 649	2 574	5 223	4 815	317	4 266	272	408	4 674
279	283	38	1 733	987	2 758	2 776	5 535	5 142	337	4 498	274	392	4 890
293	297	41	1 580	796	2 416	2 625	5 041	4 655	312	4 112	263	386	4 498
261	269	36	1 753	775	2 564	2 481	5 045	4 652	305	4 173	259	392	4 565
267	276	30	1 981	768	2 778	2 447	5 225	4 810	320	4 376	279	416	4 792
325	335	62	2 426	773	3 262	2 395	5 657	5 120	315	4 434	322	536	4 970

Notes : 1. Scope classified by cultnted area.  
2. Yield figure from unhulled grain and priie fiure are evaluated from the garden Price on harvest.  
3. Owing to rounding the figures to the nearest Won unit the sum of the individual entries may not equal the total figure.

141. 소 맥  
Production Cost of

단위: 원

비 목 별  By Item	단 보 당 Cost Per Tanbo					경 영 Management	
	1961	1962	1963	1964	1965	순 비 Net Expense	
						상 각 비 Depreci- ation	구 입 지 비 Purchase Disbursement
종 료 비 Seed	69	83	115	211	215	—	6
비 료 비 {무 기 질 Fertilizer {Gor't Manure	188	252	317	378	517	—	517
	377	290	471	553	583	—	—
방 제 비 Disases Prevention	—	—	1	1	0	—	—
제 재 료 비 All Materials	45	30	9	8	7	—	1
조 세 공 과 금 Tax	47	41	34	66	70	—	70
제 부 담 금 Expencc	20	8	11	22	11	—	11
농 구 비 {대 농 구 Agr. Tools {Large Tools	52	40	36	47	61	33	28
	—	11	14	21	21	—	18
농 사 비 Building	56	18	25	35	62	17	3
축 력 비 Animal	63	68	81	78	121	—	52
노 력 비 Labor	647	845	1 064	1 500	1 719	—	258
비 목 합 계 Total	1 563	1 684	2 178	2 922	3 389	50	965
부 수 입 액 Sub Income	190	241	299	311	366	—	—
기초생산비(부수입차인) Basic Cost(Subtract for Sub income)	1 373	1 443	1 879	2 611	3 023	—	—
토지용역비 {식부지외 Land service {Other Planting	441	501	11	25	34	—	7
	—	—	754	960	1 099	—	151
자 본 용 역 비 Capital Interest	125	111	122	201	267	—	15
생 산 비 {부수입부차인 Cost {Not Subtract for Sub Income	2 129	2 297	3 066	4 108	4 789	50	1 138
	1 939	2 056	2 766	3 796	4 423	—	—

주: 1. 끝자리 수가 맞지 않는 것은 4사 5입을 하였기 때문임.  
2. 소맥은 조곡이나 정곡이나 동일함.

142. 소 맥 경 영 규  
Wheat Production Cost by

단위: 원

규 모 별  Class Interval	집 계 호 수  No. of Household	경 영 지 (호 당) Cultivated Land (Per Household)							
		차 용 지 Borrowed Land				자 작 지 Owned Land			
		답 Paddy Field	전 Upland	수 원 지 Orchard	계 Total	답 Paddy Field	전 Upland	수 원 지 Orchard	계 Total
1 9 6 1	130	—	—	—	—	—	—	—	—
1 9 6 2	698	—	—	—	—	—	—	—	—
1 9 6 3	653	311	185	13	508	1 523	832	21	2 375
1 9 6 4	612	300	158	4	462	1 523	850	23	2 397
1 9 6 5	691	305	210	1	516	1 604	895	23	2 522
0.5정보미만 Under 0.5 Cheongbo	130	116	108	—	224	461	385	—	846
0.5~1.0	274	251	189	3	444	1 092	638	10	1 739
1.0~1.5	173	416	260	—	676	1 828	1 115	43	2 986
1.5~2.0	58	356	271	—	627	2 904	1 522	73	4 499
2.0정보이상 Over 2.0 Cheongbo	56	613	328	—	941	4 728	2 008	27	6 763



생 산 비  
Wheat

Unit: Weon

비		정 곡 100% 당 생 산 비 Cost of Polished Grain Per 100%											
		내 급 비							경 영 비			내 급 비	
자급비	소계			1961	1962	1963	1964	1965	순 Net Expense		자급비	소 계	내 급 비
Self Support	Sub Total	Self Service							상 각 비	구입지불비	Self Support	Sub Total	Self Service
									Depreciation	Disbursement			
209	215	—	—	28	40	65	108	96	—	3	93	96	—
—	57	—	—	77	123	178	192	230	—	230	230	230	—
404	404	179	—	155	141	265	282	259	—	—	180	180	80
0	0	—	—	—	—	—	—	—	—	—	—	—	—
6	7	—	—	18	1	5	4	3	—	—	3	3	—
—	70	—	—	20	20	19	34	31	—	31	—	31	—
—	11	—	—	8	4	6	11	5	—	5	—	5	—
1	61	—	—	21	19	20	24	27	15	12	—	27	—
3	21	—	—	—	5	7	11	10	—	8	1	10	—
42	62	—	—	23	9	14	18	28	8	2	19	28	—
69	121	—	—	26	33	46	40	54	—	23	30	54	—
—	258	1 462	—	266	405	598	763	765	—	115	—	115	650
734	1 748	1 641	—	644	800	1 224	1 487	1 508	22	429	326	778	730
—	—	—	—	78	118	168	158	163	—	—	—	—	—
—	—	—	—	566	682	1 056	1 328	1 345	—	—	—	—	—
—	7	27	—	181	245	6	13	15	—	3	—	3	12
—	151	948	—	—	—	424	488	489	—	67	—	67	421
—	15	252	—	51	54	68	102	119	—	7	—	7	112
734	1 922	—	—	877	1 099	1 722	2 090	2 130	22	506	326	855	1 275
—	—	—	—	798	981	1 554	1 932	1 968	—	—	—	—	—

Notes: 1. Owing to rounding the figures to the nearest Won unit the sum of the individual entries not equal the total figure  
2. Unhulled wheat and hulled wheat are same rate

모 별 생 산 비 (1)

Size of Farm Land

Unit: Won

단 위 : 평 Unit : Pyeong				식부지(호당) 단위 : 평 Planting(Per H.H.) Unit : Pyeong			호 당 수 확 량 (조 곡) Yield Per H.H.				가 액 계 (원) Total
합 Total				차 용 지	자 작 지	계	주 산 물 Main Crops		부 산 물 by Products		
답	전	수원지	계	Borrowed Land	Private Land	Total	수 량 (l) Quantity	가 액 (원) Price	수 량 (kg) Quantity	가 액 (원) Price	
Paddy Field	UPland	Orchard	Total								
—	—	—	—	—	—	328	266	1 748	—	208	1 956
—	—	—	—	—	—	233	159	1 369	233	187	1 556
1 834	1 016	33	2 883	59	203	262	155	2 091	233	261	2 352
1 823	1 008	28	2 859	49	189	238	150	2 512	174	247	2 759
1 909	1 105	24	3 038	54	191	245	184	2 581	192	299	2 880
577	493	—	1 070	38	102	140	105	1 517	114	165	1 682
1 343	827	13	2 183	56	168	225	167	2 319	170	245	2 564
2 244	1 375	43	3 662	56	226	282	210	3 061	208	323	3 384
3 260	1 793	73	5 126	40	310	350	264	3 571	294	536	4 107
5 341	2 337	27	7 704	82	282	365	281	3 822	324	553	4 375

계속

Continued

규 모 별 Class Interval	생 산 Cost Per Tanbo									
	종 묘 비 Seed			비 료 비 Manure						방 Diseases
	구 입 Purchase	자 급 Self-Support	계 Total	무 기 질 Garv't Manure	유 기 질 Farm Manure			합 계 Total	구입지불 Purchase Disbursement	
					구 입 Purchase	자 급 Self-Support	내 급 Self-Service			소 계 Sub Total
1 9 6 1	—	—	69	188	—	—	—	377	565	—
1 9 6 2	—	—	83	252	—	—	—	290	542	—
1 9 6 3	6	109	115	317	0	376	94	471	788	1
1 9 6 4	17	194	211	378	1	432	120	553	931	1
1 9 6 5	6	209	215	517	—	404	179	583	1 100	0
0.5정보미만 Under 0.5 Cheongbo	12	215	227	489	—	499	168	667	1 156	0
0.5~1.0	7	203	211	524	—	457	175	632	1 156	—
1.0~1.5	4	222	226	559	—	396	172	569	1 128	—
1.5~2.0	5	201	206	434	—	267	198	466	900	—
2.0정보이상 Over 2.0 Cheongbo	4	197	282	505	—	314	198	512	1 017	—

규 모 별 Class Interval	생 산 Cost Per Tanbo									
	농 구 비 Farm tools								농 사 Building	
	대 농 구 Large tools				소 농 구 Small tools			계 Total	상각비 Depreciation	구입지불 Purchase Disbursement
	상각비 Depreciation	구입지불 Purchase Disbursement	자 급 Self-Support	소 계 Sub Total	구입지불 Purchase Disbursement	자 급 Self-Support	소 계 Sub total			
1 9 6 1	—	—	—	—	—	—	—	52	—	—
1 9 6 2	—	—	—	40	—	—	11	51	—	—
1 9 6 3	15	20	1	36	10	4	14	50	7	2
1 9 6 4	16	31	1	47	17	4	21	68	12	3
1 9 6 5	33	28	1	61	18	3	21	82	17	3
0.5정보미만 Under 0.5 Cheongbo	23	38	1	61	20	4	23	84	21	5
0.5~1.0	27	27	1	55	18	3	20	75	16	2
1.0~1.5	26	21	1	48	18	3	21	69	16	4
1.5~2.0	11	31	0	92	17	4	21	113	14	2
2.0정보이상 Over 2.0 Cheongbo	50	32	1	82	23	2	24	106	21	5

규 모 별 Class Interval	생 산 Cost Per Tanbo									
	부 수입 Sub Income	기초생산비 (부수입차인) Basic Cost (Subtract for Sub Income)	토 지 용 역 비 Land Service						계 Total	자 Capital 차 입 Insert
			식부지이외 Othe Planting			식 부 지 Planting				
			차 용 Borrowed Land	소 유 Private Land	소 계 Sub Total	차 용 Borrowed Land	자 작 Private Land	소 계 Sub Total		
1 9 6 1	190	1 374	—	—	—	—	—	—	441	—
1 9 6 2	241	1 445	—	—	—	—	—	—	501	—
1 9 6 3	299	1 879	4	7	11	91	662	754	765	10
1 9 6 4	311	2 611	8	17	25	130	830	960	985	9
1 9 6 5	366	3 023	7	27	34	151	948	1 099	1 133	15
0.5정보미만 Under 0.5 Cheongbo	353	3 361	8	34	42	268	785	1 053	1 095	12
0.5~1.0	327	3 179	10	32	42	171	899	1 071	1 113	18
1.0~1.5	343	3 016	6	22	28	119	1 089	1 208	1 236	10
1.5~2.0	460	2 545	5	28	34	42	1 001	1 043	1 077	14
2.0정 보 이상 Over 2.0 Cheongco	455	2 744	4	15	19	175	846	1 020	1 039	22

주: 1. 규모구분은 경영경지면적으로 구분함.  
 2. 수확량은 조곡으로 조사하였으며 가액은 수확시의 농가정전가격으로 평가함.  
 3. 끝 수가 맞지 않는 것은 4사 5입을 하였기 때문임.

모 별 생 산 비 (2)  
Size of Farm Land

Continued

비 (단 보 당)											단 위 : 원 Unit : Won	
제 비 Prev		제 재 료 비 All Matel.			수 리 비 Illigation					조 공 과 금 Tax	제 부 담 금 Other Expenses	
자 급 Self-Support	계 Total	구 입 Purchase	자 급 Self-Support	계 Total	상 각 비 Deprecia-tion	구 입 지 불 Purchase Disbursement	자 급 Self-Support	내 급 Self-Service	계 Total			
—	—	—	—	45	—	—	—	—	—	—	47	20
—	0	—	—	30	—	—	—	—	—	—	41	8
—	1	0	8	9	—	—	—	—	—	—	34	11
—	1	1	7	8	—	—	—	—	—	—	66	22
0	0	1	6	7	—	—	—	—	—	—	70	11
0	0	10	6	6	—	—	—	—	—	—	54	14
—	—	0	7	7	—	—	—	—	—	—	65	11
—	—	0	7	7	—	—	—	—	—	—	71	10
—	—	0	5	5	—	—	—	—	—	—	94	12
—	—	5	6	12	—	—	—	—	—	—	74	9

비 (단 보 당)											단 위 : 원 Unit : Won		
비		축 력 비 Animal			노 력 비 Labor			합 계 Total					
자 급 Self-Support	계 Total	차 용 Borrowed	자 급 Self-Service	계 Total	고 용 Employed	자 가 Self-Service	계 Total	경 영 비 Management Charge				내 급 비 Self-Service	계 Total
								상 각 비 Deprecia-tion	구 입 지 불 Purchase Disbursement	자 급 비 Self-Support	소 계 Sub Total		
—	56	—	—	63	—	—	647	—	—	—	—	—	1 564
—	18	—	—	64	—	—	845	—	—	—	—	—	1 686
16	25	36	45	81	179	885	1 064	22	618	559	1 199	979	2 178
20	35	39	39	78	251	1 249	1 500	27	827	698	1 552	1 370	2 922
42	62	52	69	121	258	1 462	1 719	50	965	724	1 748	1 641	3 389
51	77	87	19	106	160	1 830	1 990	44	878	794	1 716	1 999	3 714
50	69	59	60	119	161	1 633	1 794	43	874	781	1 698	1 808	3 506
30	50	44	67	111	237	1 450	1 687	42	968	727	1 737	1 622	3 359
41	57	58	90	147	356	1 115	1 471	75	1 009	607	1 691	1 314	3 005
38	63	18	121	139	588	989	1 577	71	1 262	679	2 012	1 187	3 199

비 (단 보 당)											단 위 : 원 Unit : Won		단 보 당 수 확 량 (조 곡) Yield Per Tanbo			
본 용 역 비 Insert		생 산 비 Cost not Subtract Sub-Incoem							생 산 비 (부 수 차 인) Cost for Subtract Sub Income	주 산 물 Main Crops		부 산 물 by Products		가 액 계 (원) Price Total		
자 가 Owr.	계 Total	경 영 비 Management				내 급 비 Self-Service	계 Total	수 량 (t) Quantity		가 액 (원) Price	수 량 (kg) Quantity	가 액 (원) Price				
		상 각 비 Deprecia-tion	구 입 지 불 Purchase Disbursement	자 급 비 Self-Support	소 계 Sub Total											
—	125	—	—	—	—	—	2 129	1 939	243	1 598	—	190	1 788			
—	111	—	—	—	—	—	2 297	2 056	205	1 763	299	241	—			
112	122	22	724	559	1 305	1 760	3 065	2 766	178	2 393	267	299	2 692			
192	201	27	974	698	1 699	2 409	4 108	3 796	200	3 166	220	311	3 477			
252	267	50	1 138	734	1 922	2 867	4 789	4 423	225	3 160	235	366	3 526			
269	281	44	1 166	794	2 004	3 087	5 090	4 737	226	3 250	245	353	3 604			
249	267	43	1 073	781	1 897	2 989	4 886	4 559	223	3 096	228	327	3 423			
240	251	42	1 103	727	1 872	2 974	4 846	4 503	223	3 253	221	343	3 596			
266	280	75	1 071	607	1 753	2 610	4 362	3 903	226	3 064	252	460	3 523			
258	281	71	1 463	679	2 212	2 306	4 519	4 064	231	3 145	267	455	3 6001			

Note: : 1. Scope clasified by cultivated area.  
2. Yield figure from unhulled grain and Price figure are evaluated from the garden Price on harvest.  
3. Owing to rounding the figures to the nearest Won unit, the sum of the individual entries may not equal the total figure.

143. 경 제 작 물  
Production Cost of

단위 : 원

생 산 비 목 Items	고 구 마 (kg) Sweet Potatoes		유 채 (kg) Rape		감 자 (kg) White Potatoes		옥 수 수 (kg) Corn		박 (kg) Pepper
	1964	1965	1964	1965	1964	1965	1964	1965	1964
	노 력 비 (가동) Labor (자용노동) Family labor (고용노동) Hired labor 축종 력자 비 Animal 종 자 비 Seed 비료 비 (무기질) Fertilizer & manure (유기질) Fertilizer 농구사 비 Farm implements 농사 비 Farm building 제재료 비 (방제) All materials 잡지 비 Disease prevention 자본 이자 비 (유동자본) Other expenses Working Capital (고정자본) Fixed Capital (토지자본) Land Capital 소 계 Sub Total 부수입 Value of by products 차인생산비 Cost subtracting value of by products 단당수량 Yield per Tanbo	2 001 (1 288) (713) 202 815 493 (359) (134) 193 390 206 36 296 2,651 (125) (237) (2,289) 7 283 689 6 594 —	2 583 (2 092) (491) 210 927 1 334 (463) (871) 74 61 264 5 — 2 938 (155) (140) (2 643) 8 396 461 7 935 1 410	2 498 (1 963) (535) 165 25 1 025 (594) (431) 35 120 26 3 14 2 037 (124) (164) (1 749) 5 948 247 5 701 —	1 473 (986) (487) 77 27 1 281 (871) (410) 82 73 47 15 11 3 228 (85) (153) (2 990) 6 314 360 5 954 94	1 732 (956) (776) 87 1 665 1 688 (642) (1 046) 52 40 150 78 16 2 260 (113) (51) (2 096) 7 768 13 7 755 —	1 907 (1 541) (366) 244 2 462 1 808 (826) (977) 75 70 83 107 68 2 716 (276) (90) (2 350) 9 540 75 9 465 502	1 453 (1 132) (321) 68 80 871 (408) (463) 34 69 5 0 16 1 043 (62) (29) (952) 3 639 225 3 414 —	927 (679) (248) 69 52 786 (528) (258) 42 46 — — 35 1 136 (46) (25) (1 065) 3 093 235 2 858 240

자료 : 농협중앙회

144. 경 제 작 물  
Production Cost of

단위 : 원

생 산 비 목 Items	고 구 마 (kg) Sweet Potatoes		유 채 (kg) Rape		감 자 (kg) White Potatoes		옥 수 수 (kg) Corn		박 (kg) Pepper
	1964	1965	1964	1965	1964	1965	1964	1965	1964
	노 력 비 (가동) Labor (자용노동) Family labor (고용노동) Hired labor 축종 력자 비 Animal 종 자 비 Seed 비료 비 (무기질) Fertilizer & manure (유기질) Fertilizer 농구사 비 Farm implements 농사 비 Farm buildings 제재료 비 (방제) All materials 잡지 비 Disease prevention 자본 이자 비 (유동자본) Other expenses Working Capital (고정자본) Fixed Capital (토지자본) Land Capital 소 계 Sub Total 부수입 Value of by products 차인생산비 Cost Subtracting value of by products	1.15 (0.74) (0.41) 0.12 0.47 0.29 (0.21) (0.08) 0.11 0.23 0.12 0.02 0.17 1.54 (0.07) (0.14) (1.33) 4.22 0.40 3.82	1.83 (1.48) (0.35) 0.15 0.66 0.95 (0.33) (0.62) 1.05 0.04 0.19 0.00 — 2.09 (0.11) (0.10) (1.88) 5.96 0.33 5.63	29.04 (22.82) (6.22) 1.92 0.29 11.92 (6.91) (5.01) 0.41 1.39 0.30 0.03 0.16 23.68 (1.45) (1.90) (20.33) 69.14 2.87 66.27	15.61 (10.45) (5.16) 0.82 0.29 13.57 (9.23) (4.34) 0.86 0.80 0.50 0.16 0.12 34.21 (0.90) (1.63) (31.68) 66.94 3.81 63.13	1.39 (0.77) (0.62) 0.07 1.34 1.36 (0.52) (0.84) 0.04 0.03 0.12 0.06 0.01 1.81 (0.09) (0.04) (1.68) 6.23 0.01 6.22	3.80 (3.07) (0.73) 0.48 4.91 3.60 (1.65) (1.95) 0.15 0.14 0.16 0.21 0.14 5.42 (0.55) (0.18) (4.69) 19.01 0.15 18.86	6.80 (5.30) (1.50) 0.32 0.37 4.07 (1.91) (2.16) 0.16 0.32 0.02 0.00 0.08 4.88 (0.29) (0.14) (4.45) 17.02 1.05 15.97	3.71 (2.72) (0.99) 0.28 0.21 3.14 (2.11) (1.03) 0.17 0.18 — — 0.14 4.54 (0.18) (0.10) (4.26) 12.37 0.94 11.43

자료 : 농협중앙회

생 산 비 (단보당)  
Cash Crops Produced (Per Tanbo)

Unit : Won

하 mint	(kg) Hemp		목 화		마 늘		고 추		무 우		배 추		오 이	
	1964	1965	1964	1965	1964	1965	1964	1965	1964	1965	1964	1965	1964	1965
—	2 677	—	41.0	49.9	16.2	—	45.5	—	47.6	—	29.8	—	57.3	—
—	(2 503)	—	(33.3)	(42.8)	(12.5)	—	(42.5)	—	(47.6)	—	(12.9)	—	(32.6)	—
—	(174)	—	(7.7)	(7.1)	(3.7)	—	(3.0)	—	(—)	—	(16.9)	—	(24.7)	—
—	490	—	2.5	1.5	1.2	—	2.1	—	2.2	—	1.2	—	1.2	—
—	577	—	6.0	5.0	52.4	—	1.4	—	2.8	—	3.7	—	6.0	—
—	1 777	—	10.2	8.9	15.3	—	27.4	—	15.3	—	13.3	—	14.2	—
—	(632)	—	(5.2)	(5.9)	(5.0)	—	(10.2)	—	(7.7)	—	(3.9)	—	(4.5)	—
—	(1 145)	—	(5.0)	(3.0)	(10.3)	—	(17.2)	—	(7.6)	—	(9.4)	—	(9.7)	—
—	35	—	0.8	0.5	0.1	—	0.4	—	1.7	—	1.7	—	0.6	—
—	39	—	1.5	1.1	0.1	—	0.3	—	0.7	—	1.8	—	0.2	—
—	404	—	—	—	0.4	—	1.1	—	—	—	0.1	—	9.7	—
—	5	—	0.6	1.0	1.3	—	0.3	—	3.0	—	2.1	—	2.2	—
—	—	—	0.1	0.5	0.3	—	0.6	—	0.7	—	1.6	—	0.0	—
—	1 651	—	37.3	31.6	12.7	—	20.9	—	26.0	—	44.7	—	8.6	—
—	(124)	—	(1.8)	(1.9)	(2.9)	—	(1.8)	—	(1.5)	—	(1.0)	—	(1.5)	—
—	(37)	—	(1.7)	(0.9)	(0.3)	—	(0.3)	—	(0.9)	—	(2.9)	—	(0.3)	—
—	(1 490)	—	(33.8)	(28.8)	(9.5)	—	(18.8)	—	(23.6)	—	(40.8)	—	(6.8)	—
—	7 655	—	100.0	100.0	100.0	—	100.0	—	100.0	—	100.0	—	100.0	—
—	633	—	—	—	—	—	—	—	—	—	—	—	—	—
—	7 022	—	—	—	—	—	—	—	—	—	—	—	—	—
—	—	—	—	—	—	—	—	—	—	—	—	—	—	—

Source: National Agricultural Cooperative Federation

생 산 비 (단위당)  
Cash Crops Produced (Per Unit)

Unit : Won

하 rmint	(kg) Hemp		(kg) Cotton		(kg) Garlic		(kg) Red pepper		(kg) Redish		(kg) Chinese cabbage		(kg) Cucumber	
	1964	1965	1964	1965	1964	1965	1964	1965	1964	1965	1964	1965	1964	1965
—	38.83	—	2 709	4 269	4 348	—	3 866	—	5 094	—	9 621	—	11 222	—
—	(36.31)	—	(2 200)	(3 662)	(3 352)	—	(3 611)	—	(5 094)	—	(4 156)	—	(6 390)	—
—	(2.52)	—	(509)	(607)	(996)	—	(255)	—	(—)	—	(5 465)	—	(4 832)	—
—	7.11	—	167	133	312	—	179	—	240	—	398	—	231	—
—	8.37	—	397	424	14 060	—	118	—	303	—	1 193	—	1 179	—
—	25.78	—	672	749	4 091	—	2 329	—	1 638	—	4 294	—	2 779	—
—	(9.17)	—	(344)	(501)	(1 327)	—	(871)	—	(830)	—	(1 273)	—	(883)	—
—	(16.61)	—	(328)	(248)	(2 764)	—	(1 458)	—	(808)	—	(3 021)	—	(1 896)	—
—	0.50	—	56	43	29	—	31	—	177	—	534	—	117	—
—	0.57	—	102	92	31	—	24	—	80	—	577	—	33	—
—	5.86	—	—	—	121	—	94	—	—	—	38	—	1 907	—
—	0.07	—	39	88	358	—	18	—	323	—	682	—	428	—
—	—	—	4	50	93	—	58	—	73	—	501	—	6	—
—	23.94	—	2 468	2 705	3 412	—	1 779	—	2 784	—	14 476	—	1 691	—
—	(1.80)	—	(118)	(163)	(775)	—	(150)	—	(158)	—	(342)	—	(296)	—
—	(0.53)	—	(115)	(78)	(73)	—	(36)	—	(100)	—	(935)	—	(56)	—
—	(21.61)	—	(2 235)	(2 464)	(2 564)	—	(1 593)	—	(2 526)	—	(13 199)	—	(1 339)	—
—	111.03	—	6 614	8 553	26 855	—	8 496	—	10 712	—	32 314	—	19 593	—
—	9.18	—	623	464	2 404	—	522	—	1 476	—	2 723	—	43	—
—	101.85	—	5 991	8 089	24 451	—	7 974	—	9 236	—	29 591	—	19 550	—

Source: National Agricultural Cooperative Federation

145. 경 제 작 물 생 산 비 목 별 비 율

Rate of Production Cost by Item of Cash Crops

단위: %		Unit: %											
		고 구 마 Sweet Potatoes		유 채 Rape		감 자 White Potatoes		옥 수 수 Corn		박 하 Peppermint		대 마 Hemp	
생 산 비 목 Items		1964	1965	1964	1965	1964	1965	1964	1965	1964	1965	1964	1965
노 력 비 Labor		27.5	30.8	42.0	23.3	22.3	20.0	39.9	30.9	40.5	—	35.0	—
(자가노동) Family labor		(17.7)	(24.9)	(33.0)	(15.6)	(12.3)	(16.2)	(31.1)	(22.9)	(33.4)	—	(32.7)	—
(고용노동) Hired labor		(9.8)	(5.9)	(9.0)	(7.7)	(10.0)	(3.8)	(8.8)	(8.0)	(7.1)	—	(2.3)	—
축 력 비 Animal		2.7	2.5	2.8	1.2	1.1	2.6	1.9	2.3	2.9	—	6.4	—
종 자 비 Seed		11.2	11.0	0.4	0.4	21.4	25.8	2.2	1.7	7.9	—	7.5	—
비 료 비 Fertilizer & manure		6.7	15.9	17.3	20.3	21.8	19.0	24.0	25.4	18.8	—	23.2	—
(무 기 질) Fertilizer		(4.9)	(5.5)	(10.0)	(13.7)	(8.3)	(8.7)	(11.3)	(17.1)	(10.1)	—	(8.2)	—
(유 기 질) Manure		(1.8)	(10.4)	(7.3)	(6.6)	(13.5)	(10.3)	(12.7)	(8.3)	(8.7)	—	(15.0)	—
농 구 비 Farm implements		2.7	0.9	0.6	1.3	0.7	0.8	0.9	1.4	0.8	—	0.4	—
농 사 비 Farm buildings		5.4	0.7	2.0	1.2	0.5	0.8	1.9	1.5	1.8	—	0.5	—
제 재 료 비 All materials		2.8	3.2	0.4	0.7	1.9	0.9	0.1	—	3.1	—	5.3	—
방 제 비 Disease prevention		0.5	—	0.0	0.2	1.0	1.0	0.0	—	—	—	0.1	—
잡 지 출 Other expenses		4.1	—	0.2	0.2	0.2	0.6	0.4	0.1	0.1	—	—	—
자 본 이 자 Capital interest		36.4	35.0	34.3	51.2	29.1	28.5	28.7	36.7	24.1	—	21.6	—
(유동자본) Working Capital		(1.7)	(1.8)	(2.1)	(1.4)	(1.4)	(2.9)	(1.7)	(1.5)	(2.2)	—	(1.6)	—
(고정자본) Fixed Capital		(3.3)	(1.7)	(2.8)	(2.4)	(0.7)	(0.9)	(0.8)	(0.8)	(1.1)	—	(0.5)	—
(토지자본) Land Capital		(31.4)	(31.5)	(29.4)	(47.4)	(27.0)	(24.7)	(26.2)	(34.4)	(20.8)	—	(19.5)	—
합 계 Total		100.0	100.0	100.0	100.0	100.0	100.0	100.0	100.0	100.0	100.0	100.0	100.0

생 산 비 목 Items	목 화 Cotton (kg)		마 늘 Garlic (kg)		고 추 Red pepper (kg)		무 우 Radish (kg)		배 추 Chinese cabbage		호 이 Cucumber	
	1964	1965	1964	1965	1964	1965	1964	1965	1964	1965	1964	1965
노 력 비 Labor	32.23	55.63	10.16	—	46.96	—	1.63	—	0.82	—	5.73	—
(자가노동) Family labor	(26.17)	(47.73)	(7.83)	—	(43.86)	—	(1.63)	—	(0.35)	—	(3.26)	—
(고용노동) Hired labor	(6.06)	(7.90)	(2.33)	—	(3.10)	—	(—)	—	(0.47)	—	(2.47)	—
축 력 비 Animal	1.98	1.73	0.73	—	2.18	—	0.08	—	0.03	—	0.12	—
종 자 비 Seed	4.72	5.53	32.84	—	1.44	—	0.10	—	0.10	—	0.60	—
비 료 비 Fertilizer & manure	7.99	9.77	9.56	—	28.29	—	0.52	—	0.37	—	1.42	—
(무 기 질) Fertilizer	(4.09)	(6.53)	(3.10)	—	(10.58)	—	(0.26)	—	(0.11)	—	(0.45)	—
(유 기 질) Manure	(3.90)	(3.24)	(6.46)	—	(17.71)	—	(0.26)	—	(0.26)	—	(0.97)	—
농 구 비 Farm implements	0.67	0.56	0.07	—	0.37	—	0.06	—	0.05	—	0.06	—
농 사 비 Farm buildings	1.21	1.20	0.07	—	0.29	—	0.03	—	0.05	—	0.02	—
제 재 료 비 All materials	—	—	0.28	—	1.13	—	—	—	0.00	—	0.97	—
방 제 비 Disease prevention	0.47	1.15	0.84	—	0.21	—	0.10	—	0.06	—	0.22	—
잡 지 출 Other expenses	0.05	0.66	0.22	—	0.71	—	0.02	—	0.04	—	0.00	—
자 본 이 자 Capital interest	29.36	35.27	7.97	—	21.61	—	0.89	—	1.24	—	0.86	—
(유동자본) Working Capital	(1.40)	(2.13)	(1.81)	—	(1.82)	—	(0.05)	—	(0.03)	—	(0.15)	—
(고정자본) Fixed Capital	(1.37)	(1.02)	(0.17)	—	(0.44)	—	(0.03)	—	(0.08)	—	(0.03)	—
(토지자본) Land Capital	(26.59)	(32.12)	(5.99)	—	(19.35)	—	(0.81)	—	(1.13)	—	(0.68)	—
합 계 Total	78.68	111.50	62.74	—	103.19	—	3.43	—	2.76	—	10.00	—

기타  
OTHERS



146. 미곡연도별전체양곡수급추산  
Estimate of Over-All Demand & Supply of Grains

항목	Item	1962		1963		1964		1965		1966	
		1000t	1000t	1000t	1000 <sup>석</sup> <sub>suk</sub>	1000t	1000 <sup>석</sup> <sub>suk</sub>	1000t	1000 <sup>석</sup> <sub>suk</sub>	1000t	1000 <sup>석</sup> <sub>suk</sub>
수요량	합계 Total	5 091	5 145	5 366	38 436	6 080	43 843	7 800	56 652		
	1. 식량용 Food use	4 425	4 488	4 287	30 423	4 553	32 389	5 222	37 170		
	농가식량용 Farmer's use	2 571	2 634	2 486	17 716	2 723	19 423	3 136	22 429		
	비농가식량용 Non-Farmer's use	1 598	1 616	1 587	11 191	1 640	11 617	1 904	13 460		
	관수용 Gov't use	256	238	214	1 516	190	1 349	182	1 281		
	2. 가공및공업용 Processing & Industrial use	229	246	319	2 493	423	3 340	917	7 105		
	3. 종자용 Seeds	211	201	128	930	152	1 103	172	1 268		
	4. 사료용 Feed use	78	114	114	767	125	913	191	1 517		
공급량	5. 감모량 Natural loss	—	—	21	144	22	156	234	1 700		
	6. 비축용 Reserve	148	96	75	525	214	1 525	206	1 527		
	7. 차년도이월량 Carry-over to next year	—	—	422	3 154	591	4 417	858	6 365		
	합계 Total	4 793	3 668	4 818	34 473	5 880	42 405	7 245	52 542		
	1. 이월량 Carry-over	56	35	253	1 827	669	5 006	808	5 985		
	2. 도입미도착량 Import scheduled but not arrived	48	144	151	1 094	286	2 053	233	1 987		
	3. 생산량 Production	4 689	3 489	4 414	31 552	4 925	35 346	6 204	44 570		
Supply	미곡 Rice	2 729	2 295	2 766	19 207	2 922	20 294	3 501	24 313		
	맥류 Summer grains	1 075	301	1 055	7 886	1 182	8 834	1 773	13 185		
	두류 Pules	186	177	182	1 331	194	1 419	203	1 486		
	추잡곡 Autuma cereals	99	98	108	775	124	892	120	877		
	서류 Potatoes	600	618	303	2 353	503	3 907	607	4 709		
차인과부족량 Shortage (요도입량)		298	1 477	548	3 963	200	1 438	555	4 110		

주: 1. 서류는 정곡 통수입.  
2. 고구마 조곡톤×0.31  
3. 감자 " ×0.2  
4. 1966미곡년도추산은 종래의 추산방식과 달리 미곡생산량 현실화에따른 현실화를기하고 또한 PL480에 의한 모든 양곡도입을 포함시켰음.

Note: 1. Potatoes indicated as converted to weight of unhulled grains.  
2. Sweet Potatoes indicated as converted to weight unhulled grain times 0.31  
3. White Potatoes indicated as converted to weight unhulled grain times 0.2.  
4. Rice Production is estimated by sampling survey and other grains included the imported grain by PL480



147. 양 곡 도 입 구  
Status of Grain

단위 : t

연	별	총 수	백 미	잡		
				계 Total	대 Barley 맥	
Year		Total	Rice	Total	Barley	
1960	계	Total	467 688	—	467 688	—
	군	원 Military Assistance	52 042	—	52 042	—
	민	수 Non-Gov't use	342 094	—	342 094	—
	구	호 Relief	73 552	—	73 552	—
1961	계	Total	603 123	—	603 123	189 790
	관	수 Gov't use	157 582	—	157 582	157 582
	민	수 Non-Gov't use	361 787	—	361 787	32 208
	군	원 Military Assistance	21 984	—	21 984	—
	구	호 Relief	61 770	—	61 770	—
1962	계	Total	499 207	—	499 207	47 119
	관	수 Gov't use	47 119	—	47 119	47 119
	민	수 Non-Gov't use	379 504	—	379 504	—
	군	원 Military Assistance	16 161	—	16 161	—
	구	호 Relief	56 423	—	56 423	—
1963	계	Total	1 318 095	118 408	1 199 687	263 461
	관	수 Gov't use	480 674	97 408	383 266	263 461
	민	수 Non-Gov't use	706 543	—	706 543	—
	군	원 Military Assistance	10 118	—	10 118	—
	구	호 Relief	79 985	—	79 985	—
	증	여 Donate	40 775	21 000	19 775	—
1964	계	Total	915 625	—	915 625	225 872
	관	수 Gov't use	309 069	—	309 069	183 289
	민	수 Non-Gov't use	395 374	—	395 374	—
	민	간 Commerce	66 867	—	66 867	42 583
	군	원 Military Assistance	8 934	—	8 934	—
	구	호 Relief	130 381	—	130 381	—
	농	협 Agy. Co.	5 000	—	5 000	—
1965	계	Total	668 879	—	668 879	106 257
	관	수 Gov't use	166 766	—	166 766	106 257
	민	수 Non-Gov't use	326 500	—	326 500	—
	구	호 Relief	175 613	—	175 613	—

분 별 실 적 표  
Import by Source

Unit : t

Miscellaneous Grains							곡
소 Wheat	소 맥 분 Wheat flour	대 두 Soy beans	정 소 맥 Polished Wheat	수 Sorghum	옥 수 수 Corn	기 Others	타
348 730	31 867	35 890	—	—	9 596	41 605	
—	13 067	35 890	—	—	—	3 085	
332 498	—	—	—	—	9 596	—	
16 232	18 800	—	—	—	—	38 520	
329 579	18 410	21 616	—	—	—	43 728	
—	—	—	—	—	—	—	
327 579	—	—	—	—	—	—	
—	—	21 616	—	—	—	368	
—	18 410	—	—	—	—	43 360	
377 064	20 748	16 161	—	947	1 493	35 675	
—	—	—	—	—	—	—	
377 064	—	—	—	947	1 493	—	
—	—	16 161	—	—	—	—	
—	20 748	—	—	—	—	35 675	
788 757	26 562	10 118	—	17 802	33 789	59 198	
119 805	—	—	—	—	—	—	
654 952	—	—	—	17 802	33 789	—	
—	—	10 118	—	—	—	—	
—	20 787	—	—	—	—	59 198	
14 000	5 775	—	—	—	—	—	
545 438	61 791	8 934	—	—	5 000	68 590	
125 780	—	—	—	—	—	—	
395 374	—	—	—	—	—	—	
24 284	—	—	—	—	—	—	
—	—	8 934	—	—	—	—	
—	61 791	—	—	—	—	68 590	
—	—	—	—	—	5 000	—	
440 954	54 826	—	—	—	—	66 842	
60 509	—	—	—	—	—	—	
326 500	—	—	—	—	—	—	
53 945	54 826	—	—	—	—	66 842	

148. 정 부 관 리 양  
Government Controll

단위 : t

구 Classification	1960			1961			총 수 Total
	총 수 Total	미 곡 Rice	잡 곡 Miscell- aneous	총 수 Total	미 곡 Rice	잡 곡 Miscell- aneous	
	<b>수요량 Demand</b>						
총 수 Total	609 948	376 848	233 100	471 510	250 128	221 382	792 972
군량 Amed Forces	189 972	153 936	36 036	178 344	151 632	26 712	194 202
죄수유치인용 Prisoners	7 938	3 024	4 914	7 938	3 024	4 914	11 394
관용시설용 Public Welfare Facility	7 848	6 336	1 512	8 694	7 056	1 638	6 876
구호양곡 Relief	11 718	—	11 718	13 104	—	13 104	35 928
대여양곡 Grain Loan	100 800	—	100 800	100 800	—	100 800	63 000
증자용 Seeding	7 524	720	6 804	3 456	2 448	1 008	4 248
수출용 Export	—	—	—	—	—	—	—
교환양곡 Exchanged Grain	—	—	—	—	—	—	63 000
조절용 Market Control	36 324	15 408	20 916	49 374	13 968	35 406	345 924
비축용 Reserve Stock	247 824	197 424	50 400	109 800	72 000	37 800	68 400
<b>공급 Supply</b>							
총 수 Total	609 948	376 848	233 100	471 510	250 128	221 382	792 972
작년도이월량 Transferred Grain from Previous year	304 524	111 744	192 780	115 794	39 312	76 482	50 400
추곡수납량 Rice Collection	193 104	193 104	—	138 816	138 816	—	311 688
농지세 Land Tax	129 600	129 600	—	104 688	104 688	—	—
농지상환곡 Land Repayment Grain	17 280	17 280	—	—	—	—	—
대여곡회수 Repayment from Grain Loan	2 880	2 880	—	2 880	2 880	—	6 048
1956년산추곡예매회수 Repayment of prepurchased Fall grain in 1956	144	144	—	—	—	—	—
교환양곡회수 Repayment of Exchanged Grain	43 200	43 200	—	31 248	31 248	—	—
일반맥입 Purchased Grain	—	—	—	—	—	—	305 640
하곡수납량 Summer Grain Collection	40 320	—	40 320	50 400	—	50 400	100 800
농지세 Land Tax	25 200	—	25 200	—	—	—	—
농지상환곡 Land Repayment Grain	2 520	—	2 520	—	—	—	—
대여곡회수 Repayment from Grain Loan	12 600	—	12 600	50 400	—	50 400	37 800
일반매입 Purchased Grain	—	—	—	—	—	—	63 000
도입양곡 Imported Grain	—	—	—	94 500	—	94 500	153 972
비료교환양곡 Exchanged Grain with Fertilizer	—	—	—	—	—	—	104 112
담보용자미곡매입 Rice Purchase by Rice Linen	72 000	72 000	—	72 000	72 000	—	72 000



149. 추 곡 수

Government Collection

단위 : kg

연	Year	총 수			일반매입		양비교환	
		목표량 Scheduled Quantity	수납량 Collection Quantity	비율 %	목표량 Scheduled Quantity	수납량 Collection Quantity	목표량 Scheduled Quantity	수납량 Collection Quantity
	1 9 6 1	432 439 344	308 824 992	—	308 160 000	200 490 192	104 147 568	98 813 952
	1 9 6 2	443 980 944	277 711 776	—	216 000 000	192 202 416	219 425 328	85 234 032
	1 9 6 3	418 515 066	307 524 011	73.5	136 863 000	88 172 642	221 530 847	163 734 443
	1 9 6 4	343 568 736	239 671 652	69.8	115 200 000	66 225 276	57 600 000	22 534 706
	1 9 6 5	308 855 808	300 217 056	97.2	64 742 400	58 446 432	133 929 936	150 270 324
서울특별시	Seoul Special City	762 480	734 688	96.4	14 400	12 816	357 840	357 408
부산시	Busan-Si	368 352	393 264	106.7	—	144	108 720	133 488
경기도	Gyeonggi-do	31 685 760	30 814 896	97.2	2 016 000	1 967 040	18 015 408	18 022 080
강원도	Gangweon-do	8 724 240	10 525 237	120.6	504 000	490 176	5 925 888	7 822 969
충청북도	Chungcheong-bug-do	14 956 704	16 029 747	107.2	1 440 000	1 409 472	7 827 696	9 483 219
충청남도	Chungcheong-nam-do	39 126 528	40 759 994	104.2	5 760 000	5 473 872	17 761 680	21 216 458
전라북도	Jeonla-bug-do	50 888 016	45 254 016	88.9	14 688 000	11 360 592	18 290 448	19 943 280
전라남도	Jeonla-nam-do	65 841 840	63 654 658	96.7	19 440 000	18 479 808	27 081 936	30 019 426
경상북도	Gyeongsang-bug-do	50 641 920	48 312 428	96.4	11 520 000	10 824 912	19 643 904	21 855 884
경상남도	Gyeongsang-nam-do	45 849 744	43 727 616	95.4	9 360 000	8 427 600	18 916 416	21 416 112
제주도	Jeju-do	10 224	10 512	102.8	—	—	—	—

주 : 1. 일반매입에 대두포함.  
2. 1965년실적은 1966.2.28일 현재임.

150. 하 곡 수

Government Collection

단위 : kg

연	Year	합 계			농지세		농지상환곡	
		목표량 Scheduled Quantity	수납량 Collection Quantity	비율 %	목표량 Scheduled Quantity	수납량 Collection Quantity	목표량 Scheduled Quantity	수납량 Collection Quantity
	1 9 6 1	98 808 000	61 773 906	62.5	—	62 100	1 518 000	1 187 352
	1 9 6 2	69 000 000	20 236 182	29.3	—	63 204	—	32 154
	1 9 6 3	—	—	—	—	—	—	—
	1 9 6 4	4 138 758	2 635 812	63.7	—	—	—	486
	1 9 6 5	76 637 058	76 221 858	99	14 440 734	14 491 974	6 072	5 520
서울특별시	Seoul Special City	—	15 632	—	—	15 632	—	—
부산시	Busan-si	28 566	27 048	95	17 802	18 768	—	—
경기도	Gyeonggi-do	1 719 756	1 797 388	105	1 697 952	1 787 590	—	—
강원도	Gangweon-do	436 080	491 870	113	397 026	452 816	—	—
충청북도	Chungcheong-bug-do	1 810 974	1 793 842	99	1 570 716	1 564 210	—	—
충청남도	Chungcheong-nam-do	2 713 494	2 614 906	96	2 134 860	2 130 526	276	138
전라북도	Jeonla-bug-do	11 908 158	11 909 454	100	800 262	816 324	2 070	1 656
전라남도	Jeonla-nam-do	28 856 076	28 694 478	99	2 171 016	2 178 054	3 450	3 450
경상북도	Gyeongsang-bug-do	6 813 750	6 648 518	98	3 776 094	3 646 880	276	276
경상남도	Gyeongsang-nam-do	21 929 718	21 781 050	99	1 676 976	1 665 894	—	—
제주도	Jeju-do	420 486	447 672	106	198 030	215 280	—	—

납 실 적 표 (정곡)  
of Fall Grain (Polished)

Unit : kg

교 환 양 곡 Repayment of Exchanged Grain		1965년산추곡예매 Repayment of Prepur- chased Fall Grain 1956		농 지 세 Taxes For Land		농지상환곡 Land Repayment Grain		맥류종자곡교환회수 Repayment of Loaned Grain		과년도미회수곡 Repayment Grain	
목표량 Scheduled Quantity	수납량 Collection Quantity	목표량 Scheduled Quantity	수납량 Collection Quantity	목표량 Scheduled Quantity	수납량 Collection Quantity	목표량 Scheduled Quantity	수납량 Collection Quantity	목표량 Scheduled Quantity	수납량 Collection Quantity	목표량 Scheduled Quantity	수납량 Collection Quantity
10 735 632	5 641 920	—	—	—	—	5 637 312	1 491 696	3 758 832	2 387 232	—	—
4 911 696	142 704	—	26 064	—	—	3 643 920	106 560	—	—	—	—
60 121 219	52 258 488	—	3 333 463	—	—	—	24 975	—	—	—	—
44 756 784	44 164 656	30 106 656	12 223 686	95 905 296	94 269 456	—	9 792	—	244 080	—	—
—	—	—	—	89 207 136	88 714 188	—	6 192	1 636 272	127 584	19 340 064	2 652 336
—	—	—	—	370 800	361 152	—	—	—	—	19 440	3 312
—	—	—	—	207 504	256 464	—	—	—	—	52 128	3 168
—	—	—	—	10 570 320	10 634 688	—	1 008	—	—	1 084 032	190 080
—	—	—	—	2 163 024	2 184 588	—	—	—	—	131 328	27 504
—	—	—	—	4 922 496	4 916 880	—	—	—	—	766 512	220 176
—	—	—	—	13 656 384	13 682 448	—	2 304	—	—	1 948 464	384 912
—	—	—	—	13 736 736	13 495 824	—	1 584	—	—	4 172 832	452 736
—	—	—	—	14 919 552	14 702 112	—	576	—	—	4 400 352	452 736
—	—	—	—	15 179 904	15 084 576	—	144	1 636 272	127 584	2 661 840	419 328
—	—	—	—	13 470 192	13 384 944	—	576	—	—	4 103 136	498 384
—	—	—	—	10 224	10 512	—	—	—	—	—	—

Note: 1. bean is included to the general purchase.  
2. result of 1965 is for the present of February 28, 1966.

납 실 적 표 (정곡)  
of Summer Grain (Polished)

Unit : kg

대 여 양 곡 회 수 Repayment of Loaned		일 반 매 입 Government Procurement		63년산맥류종자교환곡회수 Repayment of Loaned Grain 1963		62년산하곡예매자금회수 Collection of advanced funds for Summer Grain of 1962 Productio		양 비 교 환 Exchanged with Feteilized	
목표량 Scheduled Quantity	수납량 Collection Quantity	목표량 Scheduled Quantity	수납량 Collection Quantity	목표량 Scheduled Quantity	수납량 Collection Quantity	목표량 Scheduled Quantity	수납량 Collection Quantity	목표량 Scheduled Quantity	수납량 Collection Quantity
28 290 000	29 641 710	69 000 000	30 882 744	—	—	—	—	—	—
—	—	69 000 000	20 140 824	—	—	—	—	—	—
—	—	—	—	—	—	—	—	—	—
—	—	—	—	3 900 018	2 605 239	238 740	30 087	—	—
—	—	53 704 770	53 691 108	531 990	226 182	193 338	44 574	7 760 154	7 762 500
—	—	—	—	—	—	—	—	—	—
—	—	1 656	1 656	3 864	2 346	1 104	276	4 140	4 002
—	—	—	—	—	—	14 904	2 898	6 900	6 900
—	—	19 872	19 872	—	—	—	—	19 182	19 182
—	—	133 308	132 204	—	—	12 972	3 450	93 978	93 978
—	—	133 308	134 688	162 150	86 112	22 494	3 036	260 406	260 406
—	—	9 890 046	9 890 046	14 628	276	—	—	1 201 152	1 201 152
—	—	21 482 874	21 482 874	155 940	46 230	86 802	27 876	4 955 994	4 955 994
—	—	2 499 732	2 482 344	29 946	8 694	—	138	507 702	510 186
—	—	19 377 408	19 377 408	127 512	38 088	55 062	6 900	692 760	692 760
—	—	166 566	170 016	37 950	44 436	—	—	17 940	17 940

151. 미 곡 담 보  
Actual Results

단위 : 수량.....t  
금액.....1000원

연	Year	별	용 자 계 획 총 수 Total of Planned Loan		용 자 실 적 총 수 Total of Resulted Loan		자
			수 량 Quantity	금 액 Amount	수 량 Quantity	금 액 Amount	
	1 9 6 1		144 000	2 500 000	120 362	1 980 264	—
	1 9 6 2		216 000	3 774 000	7 908	831 980	—
	1 9 6 3		216 000	4 440 000	73 803	1 507 016	—
	1 9 6 4		144 000	3 330 000	93 194	2 121 643	—
	1 9 6 5		144 000	3 700 000	78 611	1 955 428	—
서울특별시	Seoul Special City		432	11 100	869	21 295	—
부산시	Busan-si		—	—	—	—	—
경기도	Gyeonggi-do		18 720	481 000	5 118	128 353	—
강원도	Gangweon-do		4 320	111 000	943	23 690	—
충청북도	Chungcheong-bug-do		6 768	173 900	2 403	59 695	—
충청남도	Chungcheong-nam-do		18 720	481 000	9 409	234 625	—
전라북도	Jeonla-bug-do		20 160	518 000	12 639	316 101	—
전라남도	Jeonla-nam-do		27 936	717 800	21 231	526 491	—
경상북도	Gyeongsang-bug-do		23 904	614 200	13 682	339 966	—
경상남도	Gyeongsang-nam-do		23 040	592 000	12 317	305 212	—
제주도	Jeju-do		—	—	—	—	—

152. 양 곡 수 납 매 입 분  
Annual Prices of Grains by Collection

단위 : 원

곡	종	별	1 9 5 3 년 산 Production		1 9 5 4 년 산 Production		1 9 5 5 년 산 Production		
			수 납 분 Collection	매 입 분 Purchase	수 납 분 Collection	매 입 분 Purchase	수 납 분 Collection	매 입 분 purchase	
하 부 곡	맥	대과	42kg	66.20	—	66.20	78.00	72.00	—
		소호	60kg	105.30	—	105.30	124.50	115.00	—
		호정	60kg	119.20	—	119.20	141.00	130.00	—
		정맥	54kg	69.90	—	69.90	—	76.00	—
		주맥	60kg	139.20	—	139.20	—	151.00	—
		맥	54kg	92.20	—	92.20	—	100.00	—
추 곡	벼	메	54kg	97.60	161.00	150.00	257.00	190.00	340.00
		재	54kg	92.70	—	142.50	—	180.50	(40.00)
		찰	54kg	107.30	—	165.00	—	209.00	—
		현미	60kg	141.40	—	236.00	—	298.90	—
		찰현미	60kg	156.10	—	260.40	—	329.80	—
		찰현미	60kg	142.70	—	246.90	—	312.70	572.40
		찰현미	60kg	157.30	—	272.30	—	344.90	(61.60)
		찰현미	60kg	131.70	—	202.50	—	256.50	—
		찰현미	60kg	140.20	—	215.60	—	373.00	—
		찰현미	60kg	153.60	—	236.30	—	299.30	—
곡	수수	메	60kg	69.50	—	87.00	—	110.20	—
		찰	60kg	87.80	—	110.00	—	139.30	—
		찰	60kg	80.50	—	100.80	—	127.70	—
		찰	60kg	107.30	—	134.30	—	170.10	—
		찰	45kg	62.20	—	95.60	—	121.00	—
		찰	54kg	101.40	—	156.00	—	197.60	—
		우수	60kg	103.60	—	129.60	—	164.20	—
		교맥	45kg	79.20	—	104.90	—	132.80	—

- 주 : 1. 본표의 1965년산 추곡매입분란의 ( )내 계수는 출하장려금이며 매입가격에 합산 지불한 것임.  
 2. 본표 1956년산 추곡매입분란은 출하장려금으로 수납분가격에 합산지불한 것임.  
 3. 1960년산 정곡 환산 석당가격은 2,906.24원임.  
 4. 1964년산 부터 대맥포장 단위량은 50kg 임.  
 5. 1965 일반 매입분에 한하여 생산장려금조로 메벼 54kg에 73원을 가산지불한 것임.

용 자 실 적 표  
of Rice Lien Loan

Unit : Quantity.....t  
Amount.....1000 won

원 별 용 자 계 획 Project by Fund				자 원 별 용 자 실 적 Actual Results by Fund				
금융자금 Financial Fund	귀 재 자 금 Vested Property Reserves Fund	비료자금 Fertilizer Fund	양특자금 Special Food Fund	대충자금 Counter Part Fund	금융자금 Financial Fund	귀 재 자 금 Vested Property Reservoir Fund	비료자금 Fertilizer Fund	양특자금 Special Food Fund
2 500 000	—	—	—	—	1 980 264	—	—	—
3 774 000	—	—	—	—	831 980	—	—	—
4 440 000	—	—	—	—	1 507 016	—	—	—
3 330 000	—	—	—	—	2 121 684	—	—	—
3 700 000	—	—	—	—	1 955 428	—	—	—
11 100	—	—	—	—	21 295	—	—	—
—	—	—	—	—	—	—	—	—
481 000	—	—	—	—	128 353	—	—	—
111 000	—	—	—	—	23 690	—	—	—
173 900	—	—	—	—	59 695	—	—	—
481 000	—	—	—	—	234 625	—	—	—
518 000	—	—	—	—	316 101	—	—	—
717 800	—	—	—	—	526 491	—	—	—
614 200	—	—	—	—	339 966	—	—	—
592 000	—	—	—	—	305 212	—	—	—
—	—	—	—	—	—	—	—	—

가 격 변 천 표 (2등급기준)  
and Purchase (Based on 2nd Grade)

Unit : won

1956년 산 Production		1957년 산 Production	1958년 산 Production	1959년 산 Production	1960년 산 Production	1961년 산 Production	1962년 산 Production	1963년 산 Production	1964년 산 Production		1965년 산 Production
수납분 Collection	매입분 Purchase								최저가격 Lowest Price	최고가격 Highest Price	
89.00	—	235.00		235.00		369.00	502.00	—	—	—	1 005.00
142.00	—	374.00		374.00		587.00	672.00	—	—	—	1 340.00
160.00	—	423.00		423.00		—	—	—	—	—	1 350.00
94.00	—	248.00		248.00		—	—	—	—	—	890.00
187.00	—	494.00		494.00		—	—	—	—	—	—
124.00	—	327.00		327.00		—	—	—	—	—	—
515.20	(26.30)			515.20		754.00	805.00	1 000.00	1 285.00	1 380.00	1 460.00
489.00	(26.30)			489.00		716.00	765.00	—	—	—	—
576.00	(26.30)			576.00		829.00	886.00	1 100.00	1 410.00	2 270.00	1 610.00
810.00	(38.00)			810.00		1 186.00	1 266.00	—	—	—	—
894.00	(38.00)			894.00		1 309.00	1 397.00	—	—	—	—
848.00	(41.00)			848.00		1 241.00	1 325.00	1 646.00	2 120.00	2 270.00	—
935.00	(41.00)			935.00		1 369.00	1 461.00	1 815.00	2 330.00	2 500.00	—
696.00	—			727.00		1 018.00	1 018.00	1 300.00	1 730.00	1 860.00	1 970.00
740.00	—			773.00		1 084.00	1 084.00	1 390.00	1 850.00	1 980.00	2 100.00
811.00	—			811.00		1 188.00	1 062.00	1 575.00	2 010.00	2 170.00	2 300.00
299.00	—			299.00		437.00	467.00	580.00	750.00	800.00	850.00
378.00	—			378.00		553.00	590.00	736.00	950.00	1 020.00	—
346.00	—			346.00		507.00	541.00	672.00	860.00	930.00	980.00
461.00	—			461.00		675.00	720.00	895.00	1 150.00	1 240.00	—
328.00	—			328.00		480.00	513.00	637.00	820.00	880.00	930.00
536.00	—			536.00		784.00	837.00	1 040.00	1 340.00	1 440.00	—
445.00	—			445.00		652.00	652.00	810.00	1 040.00	1 120.00	1 180.00
360.00	—			360.00		527.00	563.00	699.00	900.00	960.00	1 020.00

- Note : 1. Figures of ( ) in 1955 represents the subsidy and it was included in purchase price.  
 2. Amount of Purchase in 1956 as the subsidy above mentioned was included in price of collection and paid.  
 3. The polished grain price of 1960 pod. year is 1,906.24 Won per seuk.  
 4. Packing unit of barley since 1964 is 50kg.  
 5. In the general purchase of the products of 1965, ₩ 73 is added to each 54kg of rice in the name of subsidy for production.



153. 정 부 관 리 양 곡 판  
Sale's Price Changes of Grains of Controlled

단위 : 원

곡	종 Kinds of Grain	별	1952 8.1 Aug. 1	1952 11.1 Nov. 1	1953 11.1 Nov. 1	1954 4.1 Apr. 1	1954 11.1 Nov. 1	1965		
								수 남 분 Collection		
멩	쌀	Rice	60kg	131.04	184.20	197.10	219.60	318.00	385.50	
찰	쌀	Glutinous Rice	60kg	140.28	197.40	210.90	234.96	342.00	414.00	
멩	쌀	현미	Unpolished Rice	60kg	122.16	172.20	183.72	204.66	294.00	360.00
찰	쌀	현미	Unpolished Glutinous Rice	60kg	131.10	184.80	197.52	220.02	318.00	384.00
메	벼	Paddy	54kg	78.52	110.10	117.45	130.84	189.00	232.00	
재	래	종벼	Paddy of Native Species	54kg	75.28	105.80	112.48	125.28	183.60	221.40
찰	벼	Glutinous Rice	54kg	84.94	119.30	125.93	140.35	205.10	248.40	
보	통	대두	Soybean	60kg	112.38	158.40	169.50	188.88	276.00	330.00
흑	담	청대두	Green Soybean	60kg	111.72	164.40	175.80	195.90	282.00	342.00
소	두	Red Soybean	60kg	120.18	169.20	180.72	201.36	294.00	354.00	
조	(조)	Millet (unhulled)	45kg	52.88	74.25	79.38	88.42	126.00	157.50	
조	(정)	Millet (polished)	54kg	100.33	141.48	150.77	167.99	243.00	297.00	
멩	수수	(조)	Sorghum (unhulled)	60kg	64.50	91.20	96.96	108.06	126.00	156.00
멩	수수	(정)	Sorghum (polished)	60kg	100.32	141.00	150.78	168.00	198.00	240.00
찰	수수	(조)	Glutinous Sorghum (unhulled)	60kg	70.98	99.60	107.40	119.70	144.00	174.00
찰	수수	(정)	Glutinous Sorghum (polished)	60kg	111.60	157.20	167.94	187.08	222.00	270.00
옥	수수	Corn	60kg	97.40	137.40	146.46	163.14	192.00	234.00	
교	맥	(조)	Buck-Wheat (unhulled)	45kg	83.25	117.00	110.88	123.53	144.00	175.50
대	맥	Barley	42kg	54.31	82.74	86.10	95.93	109.20	134.40	
과	맥	Naked Barley	60kg	93.72	142.80	144.80	165.78	192.00	228.00	
호	맥	Rye	54kg	58.00	88.50	90.99	101.41	113.41	140.40	
맥	주	맥	Beer-Barley	54kg	77.49	118.20	122.74	136.78	156.60	189.00
소	맥	Wheat	60kg	103.68	158.40	165.00	183.08	210.00	258.00	
정	맥	Polished Barley	60kg	109.38	166.80	173.46	193.26	222.00	270.00	
압	맥	Pressed Barley	42kg	83.16	124.74	129.70	144.48	168.00	201.60	
소	맥	분	Wheat Flour	22kg	54.60	80.08	83.84	93.41	134.20	165.00
호	맥	분	Rye Flour	22kg	40.81	62.26	65.05	72.47	85.80	112.20
수	입	쌀	Imported Rice	60kg	—	147.36	157.68	175.68	252.00	306.00

주 : 1. 본표의 1962년 가격은 1961년 11월 1일부터 실시한 것임.  
2. 1962년도의 도매 석당 가격은 3 225.60원임.

매 가 격 변 천 표 (합격품기준)  
by Governments (Based on Accepted Grains)

Unit : Won

11.1 Nov. 1 매입분 Purchase	1956 11.1 Nov. 1	1957 11.1 Nov. 1	1958	1959	1960 1. 1 Jan. 1	1960 11. 1 Nov. 1	1961 11. 1 Nov. 1	1962 11. 1 Nov. 1	1963 11. 1 Nov. 1	1964 11. 1 Nov. 1	1965 11. 1 Nov. 1
618.00	912.00	912.00	912.00	912.00	912.00	912.00	1 344.00	1 416.00	1 734.00	2 316.00	2 550.00
660.00	978.00	978.00	978.00	978.00	978.00	978.00	1 440.00	1 518.00	1 854.00	2 478.00	2 730.00
576.00	846.00	846.00	846.00	846.00	846.00	846.00	1 248.00	—	1 614.00	2 154.00	2 370.00
618.00	912.00	912.00	912.00	912.00	912.00	912.00	1 344.00	—	1 734.00	2 316.00	2 550.00
367.20	540.00	540.00	540.00	540.00	540.00	540.00	799.20	842.40	1 031.40	1 377.00	1 517.40
351.00	518.40	518.40	518.40	518.40	518.40	518.40	761.40	—	—	—	—
394.20	583.20	583.20	583.20	583.20	583.20	583.20	858.60	—	1 107.00	1 479.60	1 630.80
—	786.00	786.00	786.00	786.00	786.00	786.00	1 158.00	1 158.00	1 494.00	1 992.00	2 196.00
—	810.00	810.00	810.00	810.00	810.00	810.00	1 194.00	1 194.00	1 542.00	2 064.00	2 268.00
—	840.00	840.00	840.00	840.00	840.00	840.00	1 236.00	1 158.00	1 596.00	2 130.00	2 346.00
—	369.00	369.00	369.00	369.00	369.00	369.00	544.50	571.50	702.00	936.00	1 035.00
—	696.60	696.60	696.60	696.60	696.60	696.60	1 026.00	1 085.40	1 328.40	1 771.20	—
—	366.00	366.00	366.00	366.00	366.00	366.00	540.00	564.00	696.00	924.00	1 020.00
—	564.00	564.00	564.00	564.00	564.00	564.00	834.00	876.00	1 074.00	1 434.00	1 584.00
—	402.00	402.00	402.00	402.00	402.00	402.00	594.00	—	762.00	1 020.00	1 122.00
—	630.00	630.00	630.00	630.00	630.00	630.00	930.00	—	1 194.00	1 596.00	1 758.00
—	558.00	558.00	558.00	558.00	558.00	558.00	822.00	822.00	1 008.00	1 344.00	1 482.00
—	418.50	418.50	418.50	418.50	418.50	418.50	616.50	648.00	792.00	1 062.00	1 165.50
222.60	294.00	294.00	294.00	294.00	294.00	294.00	432.60	555.00	680.00	1 040.00	1 120.00
—	522.00	522.00	522.00	522.00	522.00	522.00	768.00	738.00	900.00	1 380.00	1 488.00
—	313.20	313.20	313.20	313.20	313.20	313.20	459.00	—	594.00	901.80	1 004.40
—	437.40	437.40	437.40	437.40	437.40	437.40	642.60	—	—	—	—
426.00	576.00	576.00	576.00	576.00	576.00	576.00	726.00	708.00	870.00	1 404.00	1 566.00
450.00	600.00	600.00	600.00	600.00	600.00	600.00	966.00	1 080.00	1 266.00	1 932.00	2 064.10
336.00	453.60	453.60	453.60	453.60	453.60	453.60	735.00	810.00	945.00	1 449.00	1 545.60
222.20	199.40	199.40	199.40	199.40	199.40	199.40	404.80	387.20	387.20	715.00	792.11
—	204.60	204.60	204.60	204.60	204.60	204.60	301.40	—	—	—	—
—	732.00	—	—	—	—	—	—	—	1 560.00	2 082.00	2 298.00

Note: 1. The Prices 1962 in the above table was applied since November 1, 1962.  
2. The whole sale Price in 1962 is 3,225.60 Won Per Suk.

154. 미 곡 검  
Results of

단위 : 가마니

연 Year	별	정 조 (54kg) Rough Rice				현 미 (60kg) Brown Rice			
		검 사 수 Total	1 등 1st grade	2 등 2nd grade	3 등 3rd grade	등 외 Off grade	검 사 수 Total	1 등 1st grade	2 등 2nd grade
1 9 6 1		8 873 212	249 210	2 674 262	5 732 251	217 489	—	—	—
1 9 6 2		10 355 474	3 108 237	4 227 454	2 877 550	142 233	—	—	—
1 9 6 3		6 409 037	2 219 657	2 939 167	1 241 271	8 942	—	—	—
1 9 6 4		9 367 800	2 445 460	4 605 299	2 300 715	16 326	—	—	—
1 9 6 5		10 908 049	2 107 337	4 628 179	3 863 430	309 103	214	214	—
서울특별시	Seoul Special City	35 399	2 338	8 006	20 209	4 846	214	214	—
부산시	Busan-si	12 538	496	3 775	6 328	1 939	—	—	—
경기도	Gyeonggi-do	1 165 399	152 034	456 451	477 269	79 645	—	—	—
강원도	Gangweon-do	225 020	32 030	95 898	87 059	10 033	—	—	—
충청북도	Chungcheong-bug-do	534 650	55 315	216 812	226 675	35 848	—	—	—
충청남도	Chungcheong-nam-do	1 493 872	138 301	677 842	619 267	58 462	—	—	—
전라북도	Jeonla-bug-do	1 663 982	463 271	739 163	439 417	22 131	—	—	—
전라남도	Jeonla-nam-do	2 154 273	750 415	857 451	537 552	8 855	—	—	—
경상북도	Gyeongsang-bug-do	1 964 309	263 124	916 419	733 951	50 815	—	—	—
경상남도	Gyeongsang-nam-do	1 658 336	250 013	656 304	715 490	36 529	—	—	—
제주도	Jeju-do	271	—	58	213	—	—	—	—

155. 맥 류 검  
Results of Barley

단위 : 가마니

연 Year	별	대 맥 (42kg 1960-1962) Barley (50kg 1963-1964)				과 Naked			
		검 사 수 Total	1 등 1st grade	2 등 2nd grade	3 등 3rd grade	등 외 Off grade	검 사 수 Total	1 등 1st grade	2 등 2nd grade
1 9 6 1		653 881	60 753	593 128	—	—	599 749	77 251	522 498
1 9 6 2		537 296	28 625	462 119	—	46 552	662 612	254 397	399 714
1 9 6 3		187 131	104 867	1 733	33 008	47 523	85 333	73 356	164
1 9 6 4		512 534	24 471	195 706	284 663	7 694	427 044	22 579	163 737
1 9 6 5		1 052 766	189 419	571 516	239 407	52 424	1 507 873	562 441	710 410
서울특별시	Seoul Special City	256	12	166	74	4	—	—	—
부산시	Busan-si	1 149	15	743	389	2	781	41	327
경기도	Gyeonggi-do	52 214	4 121	34 307	13 265	521	103	1	61
강원도	Gangweon-do	9 840	1 358	6 499	1 965	18	—	—	—
충청북도	Chungcheong-bug-do	75 033	13 021	44 649	17 287	76	2 724	185	936
충청남도	Chungcheong-nam-do	116 882	14 626	78 218	24 013	25	62 755	5 555	36 806
전라북도	Jeonla-bug-do	14 964	738	8 057	6 151	18	384 865	108 033	223 320
전라남도	Jeonla-nam-do	1 023	10	535	478	—	748 724	401 870	290 395
경상북도	Gyeongsang-bug-do	299 443	89 221	164 126	46 041	55	5 921	503	4 054
경상남도	Gyeongsang-nam-do	418 929	65 208	233 081	118 379	2 261	284 268	43 890	148 133
제주도	Jeju-do	63 033	1 089	1 135	11 365	49 444	17 732	2 363	6 378



155. 맥 류 검사  
Results of Barley

계 속

연 별 Year	정 대 맥 (60kg) Polished Barley			정 과 맥 (60kg) Polished Naked Barley			정 소 맥 (60kg) Polished Wheat		
	검 사 수 Total	합 격 Passed	불합격 Disqualifi- cation	검 사 수 Total	합 격 Passed	불합격 Disqualifi- cation	검 사 수 Total	합 격 Passed	불합격 Disqualifi- cation
1 9 6 1	2 451 050	2 451 050	—	—	—	—	—	—	—
1 9 6 2	1 106 449	1 106 449	—	—	—	—	—	—	—
1 9 6 3	1 823 326	1 823 326	—	115 482	115 482	—	3 301	—	3 301
1 9 6 4	2 029 167	2 029 167	—	199 888	199 888	—	170 724	170 724	—
1 9 6 5	1 224 971	1 224 971	—	718 707	718 707	—	182 308	182 308	—
서울특별시 Seoul Special City	33 141	33 141	—	512	512	—	15 987	15 987	—
부 산 시 Busan-si	106 394	106 394	—	840	840	—	24 589	24 589	—
경 기 도 Gyeonggi-do	101 045	101 045	—	59	59	—	23 628	23 628	—
강 원 도 Gangweon-do	18 940	18 940	—	—	—	—	8 500	8 500	—
충청북도 Chungcheong-bug-do	60 765	60 765	—	5 609	5 609	—	11 852	11 852	—
충청남도 Chungcheong-nam-do	132 131	132 131	—	30 707	30 707	—	7 920	7 920	—
전라북도 Jeonla-bug-do	76 095	76 095	—	170 231	170 231	—	57 477	57 477	—
전라남도 Jeonla-nam-do	136 346	136 346	—	349 790	349 790	—	5 588	5 588	—
경상북도 Gyeongsang-bug-do	312 001	312 001	—	3 639	3 639	—	17 655	17 655	—
경상남도 Gyeongsang-nam-do	247 955	247 955	—	150 006	150 006	—	9 112	9 112	—
제 주 도 Jeju-do	158	158	—	7 314	7 314	—	—	—	—

156. 잡 곡 검사  
Results of

단위 : 가마니

연 별 Year	조 (조) (45kg) Rough Millet				조 (정) (54kg) Polished Millet			검 사 수 Total
	검 사 수 Total	1 등 1st grade	2 등 2nd grade	등 외 Sub grade	검 사 수 Total	합 격 Passed	불합격 Disqualifi- cation	
1 9 6 1	8 127	142	7 985	—	31	19	12	—
1 9 6 2	40 913	16 670	24 242	1	106	106	—	809
1 9 6 3	8 605	3 853	4 737	15	18 738	—	18 738	15 395
1 9 6 4	4 111	267	3 840	4	—	—	—	7
1 9 6 5	70 053	12 210	49 215	8 628	2 156	2 156	—	1
서울특별시 Seoul Special City	—	—	—	—	—	—	—	—
부 산 시 Busan-si	—	—	—	—	—	—	—	—
경 기 도 Gyeonggi-do	58	—	58	—	—	—	—	—
강 원 도 Gangweon-do	207	8	199	—	—	—	—	—
충청북도 Chungcheong-bug-do	111	8	99	4	—	—	—	1
충청남도 Chungcheong-nam-do	26	—	23	3	—	—	—	—
적라북도 Jeonla-bug-do	423	20	359	44	—	—	—	—
전라남도 Jeonla-nam-do	68 723	11 964	48 198	8 561	1 086	1 086	—	—
경상북도 Gyeongsang-bug-do	351	202	133	16	907	907	—	—
경상남도 Gyeongsang-nam-do	—	—	—	—	—	—	—	—
제 주 도 Jeju-do	154	8	146	—	163	163	—	—

실 적 표 (2)  
and Wheat Inspection

Continued

압 대 맥 (42kg) Pressed Barley			압 소 맥 (42kg) Pressed Wheat			소 맥 분 Flour					입 과 맥 Pressed Naked Barley		
검사수 Total	합 격 Passed	불합격 Disqual- ification	검사수 Total	합 격 Passed	불합격 Disqual- ification	검 사 수 Total	1 등(합격) 1st grade (passed)	2 등 2nd grade	3 등 3rd grade	Title II	검사수 Total	합 격 Passed	불합격 Disquali- fication
1 093 030	1 093 030	—	—	—	—	154 688	154 688	—	—	—	—	—	—
1 038 616	1 038 616	—	70 976	70 976	—	1 767 070	1 767 070	—	—	—	—	—	—
1 519 866	1 519 866	—	1 285 464	1 239 945	45 519	17 330 709	17 330 709	—	—	—	—	—	—
798 065	798 065	—	604 139	600 439	3 700	13 820 648	13 820 648	—	—	—	—	—	—
1 020 166	1 020 166	—	92 402	88 009	4 393	15 865 841	1 141 643	10 336 988	1 412 399	2 974 811	76 864	76 864	—
74 510	74 510	—	12 623	8 230	4 393	2 736 236	152 976	1 891 153	259 461	432 646	7 986	7 986	—
110 875	110 875	—	32 613	32 613	—	7 334 346	477 055	4 999 300	583 318	1 274 673	—	—	—
228 250	228 250	—	11 691	11 691	—	3 565 076	315 166	1 979 582	247 827	1 022 501	—	—	—
144 989	144 989	—	4 500	4 500	—	—	—	—	—	—	—	—	—
5 479	5 479	—	800	800	—	687 744	81 033	418 868	79 560	108 283	—	—	—
57 579	57 579	—	8 369	8 369	—	59 936	—	59 936	—	—	5 618	5 618	—
78 789	78 789	—	—	—	—	859 286	58 622	580 911	100 223	119 530	13 919	13 919	—
135 585	135 585	—	4 716	4 716	—	4 443	—	4 443	—	—	41 084	41 084	—
107 049	107 049	—	17 090	17 090	—	618 774	56 791	402 795	142 010	17 178	—	—	—
77 061	77 061	—	—	—	—	—	—	—	—	—	8 257	8 257	—
—	—	—	—	—	—	—	—	—	—	—	—	—	—

사 실 적 표  
Miscellaneous Cereals Inspection

Unit: Straw Bag

수 수 (조) (60kg) Rough Sorghum			옥 수 수 (60kg) Corn					교 맥 (45kg) Buck Wheat			
1 등 1st grade	2 등 2nd grade	등 외 off grade	검 사 수 Total	1 등 1st grade	2 등 2nd grade	3 등 3rd grade	등 외 off grade	검 사 수 Total	1 등 1st grade	2 등 2nd grade	등 외 Sub grade
—	—	—	37 549	3 843	33 706	—	—	6	6	—	—
89	707	13	48 100	19 521	28 553	—	26	2 345	2 183	162	—
15 350	41	4	70 001	48 532	19 987	1 163	319	4 234	2 516	1 467	251
1	6	—	64 200	40 438	18 981	4 762	19	1 461	59	1 308	94
—	1	—	165 949	90 297	56 580	18 300	772	138	13	125	—
—	—	—	—	—	—	—	—	—	—	—	—
—	—	—	—	—	—	—	—	—	—	—	—
—	—	—	2 980	1 221	1 397	359	3	—	—	—	—
—	—	—	146 318	82 448	48 085	15 223	562	4	—	4	—
—	1	—	15 700	5 892	6 921	2 681	206	77	13	64	—
—	—	—	267	159	75	32	1	—	—	—	—
—	—	—	1	—	1	—	—	1	—	1	—
—	—	—	—	—	—	—	—	—	—	—	—
—	—	—	683	577	101	5	—	—	—	—	—
—	—	—	—	—	—	—	—	—	—	—	—
—	—	—	—	—	—	—	—	56	—	56	—

157. 과 실 검  
Results of

단위 : kg

연 Year	별	사 Apple					과		
		검 사 수 Total	1 등 1st grade	2 등 2nd grade	3 등 3rd grade	4 등 4th grade	등 외 Off grade	검 사 수 Total	1 등 1st grade
1 9 6 1		18 718 602	47 614	7 230 499	4 452 240	2 768 479	4 219 770	1 770 469	171 638
1 9 6 2		4 707 528	186 768	800 348	1 501 574	2 036 772	182 066	683 496	238 313
1 9 6 3		1 736 146	21 736	90 949	233 218	1 390 243	—	680 067	287 317
1 9 6 4		2 570 430	120 888	278 642	2 170 900	—	—	319 661	182 636
1 9 6 5		1 971 758	104 218	232 229	1 605 273	30 038	—	112 043	97 155
부울특별시	Seoul Special City	—	—	—	—	—	—	—	—
부 산 시	Busan-si	—	—	—	—	—	—	—	—
경 기 도	Gyeonggi-do	—	—	—	—	—	—	—	—
강 원 도	Gangweon-do	—	—	—	—	—	—	—	—
충청북도	Chungcheong bug-do	—	—	—	—	—	—	—	—
충청남도	Chungcheong-nam-do	—	—	—	—	—	—	—	—
전라북도	Jeolla-bug-do	—	—	—	—	—	—	56 250	41 362
전라남도	Jeolla-nam-do	—	—	—	—	—	—	—	—
경상북도	Gyeongsang-bug-do	1 971 758	104 218	232 229	1 605 273	30 038	—	—	—
경상남도	Gyeongsang-nam-do	—	—	—	—	—	—	55 793	55 793
제 주 도	Jeju-do	—	—	—	—	—	—	—	—

연 Year	별	단 Persimmon			감 Orange				
		3 등 3rd grade	4 등 4th grade	등 외 Off grade	검 사 수 Total	1 등 1st grade	2 등 2nd grade	3 등 3rd grade	등 외 Off grade
1 9 6 1		—	—	—	—	—	—	—	—
1 9 6 2		141 210	58 564	54 353	152 389	289	37 560	60 248	54 292
1 9 6 3		—	—	14 475	—	—	—	—	—
1 9 6 4		85 320	33 513	26 692	—	—	—	—	—
1 9 6 5		112 536	65 988	—	—	—	—	—	—
서울특별시	Seoul Special City	—	—	—	—	—	—	—	—
부 산 시	Busan-si	—	—	—	—	—	—	—	—
경 기 도	Gyeonggi-do	—	—	—	—	—	—	—	—
강 원 도	Gangweon-do	—	—	—	—	—	—	—	—
충청북도	Chungcheong-bug-do	—	—	—	—	—	—	—	—
충청남도	Chungcheong-nom-do	—	—	—	—	—	—	—	—
전라북도	Jeolla-bug-do	—	—	—	—	—	—	—	—
전라남도	Jeolla-nom-do	—	—	—	—	—	—	—	—
경상북도	Gyeongsang-bug-do	—	—	—	—	—	—	—	—
경상남도	Gyeongsang-nam-do	112 536	65 988	—	—	—	—	—	—
제 지 도	Juju-do	—	—	—	—	—	—	—	—

주 : 1960년도 실적은 5월 1일부터 12월 말까지의 실적임

Note: The figures of 1960 indicates the result from 1. May to 31. December.





159. 잡 견 검 Results of

단위 : kg

연	별	총 수	소 계	수 등	우 등	특 등	1 등
Year		Total	Sub Total	Excellent grade	Superior grade	Special grade	1st grade
1961		3 649 009	2 943 761	—	1 244 659	1 060 864	473 932
1962		4 343 642	3 547 835	—	1 876 730	1 131 310	393 188
1963		5 178 238	4 122 959	337 537	1 945 133	1 173 657	454 116
1964		4 763 803	3 756 092	445 807	1 741 415	1 013 669	331 331
1965		6 631 927	5 655 994	1 184 243	2 552 730	1 221 395	370 708
서울특별시	Seoul Special City	1 833	1 414	242	532	247	217
부산시	Busan-si	393	356	18	147	103	55
경기도	Gyeonggi-do	548 181	442 425	53 063	183 163	115 937	50 519
강원도	Gangweon-do	1 201 092	952 320	116 409	358 515	260 157	106 070
충청북도	Chungcheong-bug-do	663 178	563 097	147 669	233 375	109 327	29 882
충청남도	Chungcheong-nam-do	458 084	378 219	58 738	153 002	94 463	35 623
전라북도	Jeonla-bug-do	811 450	709 779	88 832	429 181	151 962	27 124
전라남도	Jeonla-nam-do	505 575	443 682	144 190	207 566	59 454	18 287
경상북도	Gyeongsang-bug-do	1 848 721	1 643 344	439 316	774 463	317 834	69 963
경상남도	Gyeongsang-nam-do	593 420	521 358	135 766	212 786	111 911	32 968
제주도	Jeju-do	—	—	—	—	—	—

160. 고 공 품 검 Results of Straw

단위 : 끈포

연	별	정조용 가마니 (30매) Straw bag (for rough rice) (30 Sheed)			꼭 용 가 마 니 (30매) Straw bag (for grain) (30 Sheed)				비료용 가마니 (50매) Straw bag for fertilizer (50 Sheed)		
		검사수 Total	1 등 (합격) 1st grade	2 등 2nd grade	검 사 수 Total	1 등 (합격) 1st grade	2 등 2nd grade	등 외 (불합격) Off grade	검사수 Total	1 등 (합격) 1st grade	등 외 (불합격) Off grade
1961		—	—	—	96 528	96 203	—	325	9 802	9 802	—
1962		9 783	9 783	—	238 359	238 359	—	—	16 484	16 484	—
1963		3 146	3 146	—	449 064	448 340	—	724	15 155	15 155	—
1964		1 599	1 538	61	297 227	287 964	9 263	—	25 857	25 857	—
1965		542	542	—	227 882	227 882	—	—	21 592	21 592	—
서울특별시	Seoul Special City	—	—	—	—	—	—	—	—	—	—
부산시	Busan-si	—	—	—	—	—	—	—	—	—	—
경기도	Gyeonggi-do	—	—	—	29 172	29 172	—	—	1 835	1 835	—
강원도	Gangweon-do	—	—	—	7 304	7 304	—	—	—	—	—
충청북도	Chungcheong-bug-do	—	—	—	12 628	12 628	—	—	—	—	—
충청남도	Chungcheong-nam-do	—	—	—	21 847	21 847	—	—	6 467	6 467	—
전라북도	Jeonla-bug-do	444	444	—	47 802	47 802	—	—	2 759	2 759	—
전라남도	Jeonla-nam-do	98	98	—	45 428	45 428	—	—	5 115	5 115	—
경상북도	Gyeongsang-bug-do	—	—	—	15 158	15 158	—	—	3 483	3 483	—
경상남도	Gyeongsang-nam-do	—	—	—	48 543	48 543	—	—	1 933	1 933	—
제주도	Jeju-do	—	—	—	—	—	—	—	—	—	—

주 : 1960년도 실적은 5월 1일부터 12월 말까지의 실적임.

사 실 적 표  
Cocoon Inspection

Unit : kg

2 등 2nd grade	3 등 3rd grade	4 등 4th grade	5 등 5th grade	6 등 6th grade	소 계 Sub total	등 외 Off grade	옥 견 Double Cocoon	하 견 Law grade
100 901	40 541	11 794	5 085	5 985	705 248	488 884	122 370	93 994
86 442	36 001	14 102	4 781	5 281	795 807	544 290	143 569	107 948
113 654	48 874	24 854	25 134	—	1 055 279	725 221	190 052	140 006
66 700	28 468	52 366	76 336	—	1 007 711	598 457	167 384	241 870
80 144	31 780	119 100	95 894	—	975 933	701 812	153 941	120 180
100	6	4	66	—	419	313	10	96
25	8	—	—	—	37	24	5	8
9 165	6 674	13 940	9 964	—	105 756	82 705	10 078	12 973
26 171	8 771	47 379	28 848	—	248 772	175 748	31 656	41 369
6 155	1 733	18 493	16 463	—	100 081	75 110	13 475	11 496
9 932	4 151	12 855	9 455	—	79 865	63 828	6 722	9 315
4 039	1 055	3 839	3 747	—	101 671	84 007	8 873	8 790
4 192	1 749	4 557	3 687	—	61 893	38 574	17 090	6 229
12 444	3 846	10 419	15 059	—	205 377	127 790	55 834	21 753
7 921	3 787	7 614	8 605	—	72 062	53 713	10 198	8 151
—	—	—	—	—	—	—	—	—

사 실 적 표 (반출)  
Products Inspection(Carrying Load)

Unit : Konpo

염용 가마니(30매) Straw bag (for salt) (30 Sheed)			태 승(5태래) Thickness Straw-rope (5Roll)			중 승(타래) Medium Traw-rope (Roll)			모 연(매) Straw mat (B) (Sheed)		전 연(매) Straw mat (A) (Sheed)		
검사수 Total	1 등 (합격) 1st grade	등 외 (불합격) Off grade	검사수 Total	합 격 Passed	등 외 Off grade	검사수 Total	합 격 Passed	등 외 Off grade	검사수 Total	합 격 Passed	검사수 Total	합 격 Passed	등 외 Off grade
5 184	5 184	—	259	259	—	30 019	30 019	—	—	—	170	70	100
5 524	5 524	—	7 079	7 079	—	57 585	57 585	—	—	—	—	—	—
7 988	7 988	—	4 635	4 635	—	129 125	128 803	322	613	613	—	—	—
8 538	8 538	—	5 309	5 027	282	111 209	101 503	9 706	—	—	—	—	—
1 757	1 757	—	—	—	—	66 944	66 944	—	—	—	—	—	—
—	—	—	—	—	—	—	—	—	—	—	—	—	—
—	—	—	—	—	—	300	300	—	—	—	—	—	—
—	—	—	—	—	—	6 416	6 416	—	—	—	—	—	—
—	—	—	—	—	—	—	—	—	—	—	—	—	—
—	—	—	—	—	—	1 800	1 800	—	—	—	—	—	—
—	—	—	—	—	—	6 906	6 906	—	—	—	—	—	—
1 757	1 757	—	—	—	—	3 965	3 965	—	—	—	—	—	—
—	—	—	—	—	—	9 855	9 855	—	—	—	—	—	—
—	—	—	—	—	—	25 376	25 376	—	—	—	—	—	—
—	—	—	—	—	—	12 326	12 326	—	—	—	—	—	—
—	—	—	—	—	—	—	—	—	—	—	—	—	—

Note : The figures of 1960 indicates the result of from 1. may to 31. December.

161. 고 공 품 검  
Results of Straw

단위 : 매

연 Year	별	정 조 용 가 마 니 Ssraw bag (for rough rice)				곡 용 Ssraw bag	
		검 사 수 Total	1등 (합격) 1st grade(Passed)	2 등 2nd grade	등외(불합격) Off grade Disqualifibation	검 사 수 Total	1등 (합격) 1st grade(Passed)
1961		—	—	—	—	235 837	140 503
1962		367 534	146 850	—	220 684	9 107 388	6 331 216
1963		136 518	77 366	—	59 152	16 756 018	10 309 510
1964		74 575	50 426	24 149	—	12 668 805	6 898 853
1965		21 826	6 501	15 325	—	7 320 779	3 780 500
서울특별시	Seoul Special City	6 004	6 004	—	—	—	—
부산시	Busan-si	—	—	—	—	—	—
경기도	Gyeonggi-do	—	—	—	—	807 698	572 399
강원도	Gangweon-do	—	—	—	—	234 428	123 065
충청북도	Chungcheong-bug-do	—	—	—	—	555 724	371 031
충청남도	Chungcheong-nam-do	—	—	—	—	936 257	531 856
전라북도	Jeonla-bug-do	14 986	40	14 946	—	771 229	375 294
전라남도	Jeonla-nam-do	836	457	379	—	1 234 318	835 111
경상북도	Gyeongsang-bug-do	—	—	—	—	774 798	233 504
경상남도	Gyeongsang-nam-do	—	—	—	—	2 006 327	738 240
제주도	Jeju-do	—	—	—	—	—	—

연 Year	별	태 승 Thickness Straw-Rope			중 승 Medium Straw-Rope		
		검 사 수 Total	합 격 Passed	등 외 Off Grade	검 사 수 Total	합 격 Passed	등 외 Off grade
1961		41 154	41 154	—	60 258	55 538	4 720
1962		123 247	114 039	9 208	522 514	480 264	42 250
1963		30 301	23 824	6 477	990 983	815 040	175 943
1964		34 029	24 140	9 889	659 657	535 189	124 468
1965		17 538	17 213	325	1 041 908	884 063	157 845
서울특별시	Seoul Special City	—	—	—	—	—	—
부산시	Busan-si	—	—	—	1 500	1 500	—
경기도	Gyeonggi-do	20	20	—	340 294	289 264	51 030
강원도	Gangweon-do	2 818	2 493	325	7 582	5 745	1 837
충청북도	Chungcheong-bug-do	—	—	—	49 987	41 119	8 868
충청남도	Chungcheong-nam-do	—	—	—	55 735	37 582	18 153
전라북도	Jeonla-bug-do	—	—	—	102 090	94 230	7 860
전라남도	Jeonla-nam-do	—	—	—	123 079	99 238	23 841
경상북도	Gyeongsang-bug-do	14 555	14 555	—	263 191	226 365	36 826
경상남도	Gyeongsang-nam-do	145	145	—	98 450	89 020	9 430
제주도	Jeju-do	—	—	—	—	—	—

주 : 1960년도 실적은 5월 1일부터 12월 말까지의 실적임

사 실 적 표 (생산)  
Products Intpection (Production)

Unit : Sheet

가 마 니 (for grain)		비 료 용 가 마 니 Straw bag(for Fertilizer)				염 용 가 마 니 Straw bag (for salt)			
2 등 2nd grade	등외(불합격) Off grade Disqualification	검 사 수 Total	1등 (합격) 1st grade (Passed)	2 등 2nd grade	등외(불합격) Off grade Disqualification	검 사 수 Total	1등 (합격) 1st grade (Passed)	2 등 2nd Grade	등외(불합격) Off grade Disqualification
—	95 334	53 540	4 798	—	48 742	60 240	35 860	—	24 380
—	2 776 172	928 456	697 273	—	231 183	257 206	178 216	—	78 990
—	6 446 508	2 659 285	2 091 545	—	567 740	1 574 228	1 002 743	—	571 485
5 759 796	10 156	118 252	95 406	22 846	—	661 310	278 772	331 226	51 312
3 540 279	—	2 641 059	2 249 250	391 809	—	1 214 797	486 550	554 829	173 418
—	—	—	—	—	—	—	—	—	—
—	—	—	—	—	—	—	—	—	—
235 299	—	183 750	158 407	25 343	—	1 189 847	485 050	531 379	173 418
111 363	—	—	—	—	—	—	—	—	—
184 693	—	238	216	22	—	—	—	—	—
404 401	—	355 791	324 014	31 777	—	—	—	—	—
395 935	—	735 244	603 769	131 475	—	24 950	1 500	23 450	—
399 207	—	931 039	808 696	122 343	—	—	—	—	—
541 294	—	340 718	274 235	66 483	—	—	—	—	—
1 268 087	—	94 279	79 913	14 366	—	—	—	—	—
—	—	—	—	—	—	—	—	—	—

세 승 Thinese Straw-Rope			모 연 Straw Mat (B)			건 연 Straw Mat (A)		
검 사 수 Total	합 격 Passed	등 외 Off grade	검 사 수 Total	합 격 Passed	등 외 Off Grade	검 사 수 Total	합 격 Passed	등 외 Off Grade
—	—	—	—	—	—	5 200	—	5 200
—	—	—	13 590	8 670	4 920	—	—	—
1 925	1 925	—	43 885	30 696	13 189	—	—	—
1 340	1 300	40	—	—	—	—	—	—
3 400	3 400	—	—	—	—	—	—	—
—	—	—	—	—	—	—	—	—
—	—	—	—	—	—	—	—	—
—	—	—	—	—	—	—	—	—
—	—	—	—	—	—	—	—	—
—	—	—	—	—	—	—	—	—
—	—	—	—	—	—	—	—	—
3 400	3 400	—	—	—	—	—	—	—
—	—	—	—	—	—	—	—	—
—	—	—	—	—	—	—	—	—
—	—	—	—	—	—	—	—	—

Note : The figures of 1960 indicates the result from 1. May to 31. December.





162. 엽 연 초 검  
Results of Leaf

계 속

연 별 Year	진 야 중 Hatano				향				
	6 등 6th grade	7 등 7th grade	등 외 Off grade	폐 기 Waste	검 사 수 Total	1 등 1st grade	2 등 2nd grade	3 등 3rd grade	
1 9 6 3	12 408.5	10 386.0	375.0	—	38 081.5	15 627.0	7 836.0	5 696.5	
1 9 6 4	73 464.0	24 157.0	1 821.0	55.5	111 808.0	23 405.5	19 194.5	27 196.0	
1 9 6 5	12 590.5	—	893.0	—	445 432.5	98 654.0	81 646.0	99 714.0	
서울특별시 Seoul Special City	—	—	—	—	—	—	—	—	
부 산 시 Busan-si	—	—	—	—	—	—	—	—	
경 기 도 Gyeonggi-do	—	—	—	—	—	—	—	—	
강 원 도 Gangweon-do	—	—	—	—	139 793.0	18 491.0	24 218.5	37 357.5	
충청북도 Chungcheong-bug-do	—	—	—	—	—	—	—	—	
충청남도 Chungcheong-nam-do	—	—	—	—	—	—	—	—	
전라북도 Jeonla-bug-do	—	—	—	—	—	—	—	—	
전라남도 Jeonla-nam-do	—	—	—	—	—	—	—	—	
경상북도 Gyeongsang-bug-do	—	—	—	—	305 639.5	80 163.0	57 427.5	62 356.5	
경상남도 Gyeongsang-nam-do	12 590.5	—	893.0	—	—	—	—	—	
제 주 도 Jeju-do	—	—	—	—	—	—	—	—	

163. 아 마 검 사  
Results of Flax

단위 : kg

연 별 Year	아 마 경 Flax Stem				
	검 사 수 Total	1 등 1st grade	2 등 2nd grade	3 등 3rd grade	4 등 4th grade
1 9 6 2	182 809	2 805	7 802	20 990	39 413
1 9 6 3	366 603	35 598	33 875	68 407	99 267
1 9 6 4	475 028	44 093	77 357	114 236	118 812
1 9 6 5	695 425	51 210	90 503	139 197	158 240
서울특별시 Seoul Special City	—	—	—	—	—
부 산 시 Busan-si	—	—	—	—	—
경 기 도 Gyeonggi-do	—	—	—	—	—
강 원 도 Gangweon-do	160 661	11 551	9 933	23 912	39 723
충청북도 Chungcheong-bug-do	—	—	—	—	—
충청남도 Chungcheong-nam-do	348 769	21 968	51 828	77 746	72 720
전라북도 Jeonla-bug-do	185 995	17 691	28 742	37 539	45 797
전라남도 Jeonla-nam-do	—	—	—	—	—
경상북도 Gyeongsang-bug-do	—	—	—	—	—
경상남도 Gyeongsang-nam-do	—	—	—	—	—
제 주 도 Jeju-do	—	—	—	—	—





164. 박 하 검 사

Results of Pepermint

단위 : kg

연 Year	별	원 Mint oil					
		검 사 수 Total	65% 이상 More than 65%	60% 이상 More than 60%	55% 이상 More than 55%	50% 이상 More than 50%	45% 이상 More than 45%
1961		—	—	—	—	—	—
1962		184 386	756	130	84	1 943	3 550
1963		18 803	26	178	—	93	91
1964		1 649	—	—	—	—	29
1965		331	—	—	—	—	—
서울특별시	Seoul Special City	—	—	—	—	—	—
부산시	Busan-si	—	—	—	—	—	—
경기도	Gyeonggi-do	—	—	—	—	—	—
강원도	Gangweon-do	—	—	—	—	—	—
충청북도	Chungcheong-bug-do	—	—	—	—	—	—
충청남도	Chungcheong-nam-do	—	—	—	—	—	—
전라북도	Jeonla-bug-do	—	—	—	—	—	—
전라남도	Jeonla-nam-do	—	—	—	—	—	—
경상북도	Gyeongsang-bug-do	331	—	—	—	—	—
경상남도	Gyeongsang-nam-do	—	—	—	—	—	—
제주도	Jeju-do	—	—	—	—	—	—

165. 기 타 농 산 물

Results of

단위 : kg

연 Year	별	절 간 교 구 마 Cutting Dried Sweet Potato							검 사 수 Total	1 등 1st grade
		검 사 수 Total	1 등 1st grade	2 등 2nd grad	3 등 3rd grade	등 외 Off grade				
						상 A	하 B	격 외 C		
1961		12 972 901	10 686 762	2 127 855	158 284	—	—	—	—	—
1962		28 204 715	20 067 196	5 120 209	2 201 315	815 995	—	—	22 120 076	16 589 265
1963		14 527 684	12 454 314	1 485 488	433 888	153 994	—	—	37 987 052	25 036 924
1964		53 403 828	36 441 989	12 287 386	3 190 552	1 483 901	—	—	192 245	171 804
1965		64 304 054	22 807 301	18 757 887	12 827 921	6 598 463	2 386 095	926 387	2 709 510	80 530
서울특별시	Seoul Special City	—	—	—	—	—	—	—	—	—
부산시	Busan-si	—	—	—	—	—	—	—	—	—
경기도	Gyeonggi-do	675	525	113	37	—	—	—	14 130	14 130
강원도	Gangweon-do	—	—	—	—	—	—	—	—	—
충청북도	Chungcheong-bug-do	—	—	—	—	—	—	—	—	—
충청남도	Chungcheong-nam-do	783 729	224 192	282 304	186 320	68 855	22 058	—	193 500	337
전라북도	Jeonla-bug-do	813 243	355 983	221 369	148 941	63 813	20 812	2 325	96 944	45 700
전라남도	Jeonla-nam-do	24 139 825	7 934 807	8 163 405	5 470 687	1 860 489	534 375	176 062	1 931 221	14 288
경상북도	Gyeongsang-bug-do	12 545	3 735	3 690	1 063	3 320	—	737	—	—
경상남도	Gyeongsang-nam-do	14 101 637	5 111 771	4 507 869	2 754 085	1 060 824	433 088	234 000	473 715	6 075
제주도	Jeju-do	24 452 400	9 176 288	5 579 137	4 266 788	3 541 162	1 375 762	513 263	—	—

실 적 표  
Inspection

Unit : kg

유				탈 뇌 유 Demetholized Oil		박 하 뇌 Menthol Crystal	
40% 이상 More than 40%	35% 이상 More than 35%	30% 이상 More than 30%	등 외 Off grade	검 사 수 Total	합 격 Passed	검 사 수 Total	합 격 Passed
—	—	—	—	—	—	—	—
20 508	85 362	—	72 053	—	—	—	—
900	4 217	8 442	4 856	—	—	—	—
42	174	892	512	5 549	5 549	1 877	1 877
49	95	187	—	5 035	5 035	—	—
—	—	—	—	—	—	—	—
—	—	—	—	—	—	—	—
—	—	—	—	—	—	—	—
—	—	—	—	—	—	—	—
—	—	—	—	—	—	—	—
—	—	—	—	—	—	—	—
—	—	—	—	—	—	—	—
—	—	—	—	5 035	5 035	—	—
49	95	187	—	—	—	—	—
—	—	—	—	—	—	—	—
—	—	—	—	—	—	—	—

검 사 실 적 표 (1)  
Othess Inspection

Unit : kg

생 고 구 마 Sweet Potato			감 자 Potatoes				피 마 자 Caster Bean				유	
2 등 2nd grade	등 외 Off grade		검 사 수 Total	1 등 1st grade	2 등 2nd grade	3 등 3rd grade	검 사 수 Total	1 등 1st grade	2 등 2nd grade	등 외 Off grade	검 사 수 Total	1 등 1st grade
	상 A	하 B										
—	—	—	—	—	—	—	—	—	—	—	—	—
5 530 811	—	—	34 095	—	8 820	25 275	115 903.6	33 565.0	67 099.6	15 239.0	1 067 706	325 166
11 799 962	1 501 166	—	—	—	—	—	163 132.2	42 492.4	93 562.0	27 077.8	318 700	189 220
19 203	1 238	—	—	—	—	—	47 050.7	10 040.3	28 776.4	8 234.0	807 865	530 770
1 111 224	1 182 173	335 583	—	—	—	—	4 991.5	1 385.0	3 109.2	497.3	1 459 655.9	1 028 178
—	—	—	—	—	—	—	—	—	—	—	—	—
—	—	—	—	—	—	—	50.0	—	—	50.0	—	—
—	—	—	—	—	—	—	146.9	30.0	66.9	50.0	—	—
—	—	—	—	—	—	—	792.0	42.0	638.5	111.5	—	—
—	—	—	—	—	—	—	90.0	—	90.0	—	—	—
71 944	86 513	34 706	—	—	—	—	231.0	181.0	50.0	—	2 615.9	678.0
33 413	17 325	506	—	—	—	—	249.0	50.0	199.0	—	88 800.0	20 940
704 296	968 625	244 012	—	—	—	—	543.0	82.0	442.0	19.0	121 370.0	60 900
—	—	—	—	—	—	—	2 739.6	1 000.0	1 522.8	216.8	—	—
301 571	109 710	56 359	—	—	—	—	150.0	—	100.0	50.0	7 020.0	3 960
—	—	—	—	—	—	—	—	—	—	—	1 239 850.0	941 700







검 사 실 적 표 (2)  
Agricultural Products Inspection

Continued

세 미				퀴 씨 (kg) Kudzu Seed		호 도 (kg) Walnut		씨 갓 (kg) Pine Seed		매 실 통 조 립 (관) Canned Japanese Apricot (gan)			
2 등 2nd grade	3 등 3rd grade	등 외 Off grade	검인정 Qualifica- tion	검사수 Total	합 격 Passed	검사수 Total	합 격 Passed	검 사 수 Total	합 격 Passed	검 사 수 Total	합 격 Passed	불 합 격 Disqualifi- cation	
—	—	—	—	—	—	—	—	—	—	—	—	—	
—	—	—	—	—	—	—	—	—	—	—	—	—	
218 600	223 635	—	—	—	—	—	—	—	—	—	—	—	
316 885	145 383	—	317 610	—	—	—	—	—	—	—	—	—	
397 120	89 600	97 750	106 000	900	900	26 000	26 000	161	161	110	110	—	
—	—	—	—	900	900	1 000	1 000	161	161	—	—	—	
78 450	50 000	29 500	106 000	—	—	15 000	15 000	—	—	—	—	—	
—	—	—	—	—	—	—	—	—	—	—	—	—	
—	—	—	—	—	—	—	—	—	—	—	—	—	
39 100	—	—	—	—	—	10 000	10 000	—	—	—	—	—	
54 750	—	—	—	—	—	—	—	—	—	—	—	—	
—	—	—	—	—	—	—	—	—	—	—	—	—	
—	—	—	—	—	—	—	—	—	—	110	110	—	
148 120	17 100	49 250	—	—	—	—	—	—	—	—	—	—	
76 700	22 500	19 000	—	—	—	—	—	—	—	—	—	—	
—	—	—	—	—	—	—	—	—	—	—	—	—	

레 씨 Seed	대 추 Jujube		당 근 Carrot		연 근 Lotus root		냉 동 딸 기 Freezing Strawberry		백 도 통 조 립 Canned White Peaches		송 이 통 조 립 Canned Matutake	
합 격 Passed	검사수 Total	합 격 Passed	검사수 Total	합 격 Passed	검사수 Total	합 격 Passed	검사수 Total	합 격 Passed	검사수(관) Total(gan)	합격(관) Passed(gan)	검사수(관) Total(gan)	합격(관) Passed(gan)
—	—	—	—	—	—	—	—	—	—	—	—	—
—	—	—	—	—	—	—	—	—	—	—	—	—
—	—	—	—	—	—	—	—	—	—	—	—	—
742	11 650	11 650	7 590	7 590	5 000	5 000	3 728	3 728	24 000	24 000	180 504	180 504
—	4 600	4 600	—	—	—	—	—	—	—	—	12 720	12 720
—	—	—	—	—	—	—	—	—	—	—	—	—
—	4 600	4 600	—	—	—	—	—	—	—	—	—	—
—	—	—	—	—	—	—	—	—	—	—	—	—
—	—	—	—	—	—	—	—	—	—	—	—	—
—	—	—	—	—	—	—	—	—	—	—	—	—
—	—	—	—	—	—	—	—	—	—	—	—	—
—	—	—	—	—	—	—	—	—	—	—	720	720
—	—	—	—	—	—	—	—	—	—	—	—	—
—	—	—	—	—	—	—	—	—	—	—	12 000	12 000

167. 종 자 검 사 Results for Seeds

단위 : 면적.....정보  
수량.....kg

연 Year	별	정 조 사						총 검사수량 Total
		Paddy						
		포 장 검 사 Inspection in field						
검사면적 Inspection Area	필 지 수 Number of field	합격면적 Passed	필 지 수 Number of field	불 합 격 면 Disqualification	필 지 수 Number of field			
1961		—	—	—	—	—	—	—
1962		—	—	—	—	—	—	—
1963		5 848	23 769	5 702	22 958	146	811	17 576 568
1964		5 615	21 795	5 350	20 624	265	1 171	15 547 837
1965		5 923	24 250	5 424	21 979	499	2 276	15 535 429
서울특별시	Seoul Special City	43	158	40	141	3	17	118 800
부산시	Busan-si	20	68	19	62	1	6	50 193
경기도	Gyeonggi-do	833	3 111	779	2 914	54	197	2 129 549
강원도	Gangweon-do	237	896	179	664	58	232	480 385
충청북도	Chungcheong-bug-do	350	1 314	321	1 202	29	112	918 432
충청남도	Chungcheong-nam-do	836	3 080	793	2 919	43	161	2 311 902
전라북도	Jeonla-bug-do	795	2 279	755	2 120	40	164	2 157 138
전라남도	Jeonla-nam-do	1 019	4 380	949	4 048	70	332	2 671 564
경상북도	Gyeongsang-bug-do	950	4 861	852	4 353	98	508	2 469 744
경상남도	Gyeongsang-nam-do	836	4 075	733	3 528	103	547	2 215 656
제주도	Jeju-do	4	28	4	28	—	—	12 066
		소 맥 상						Wheat
연 Year	별	포 장 검 사 Inspection of field						총 검사수량 Total
		검사면적 Inspection Area	필 지 수 Number of field	합격면적 Passed	필 지 수 Number of field	불 합 격 면적 Disqualification	필 지 수 Number of field	
1961		—	—	—	—	—	—	—
1962		—	—	—	—	—	—	—
1963		1 672	11 418	1 037	6 919	635	4 499	1 170 720
1964		1 129	7 258	1 013	6 439	116	819	1 191 026
1965		70.4	551	68.5	5 3	1.91	18	90 634
서울특별시	Seoul Special City	0.2	5	0.23	5	—	—	317
부산시	Busan-si	0.1	1	0.06	1	—	—	120
경기도	Gyeonggi-do	8.5	59	8.47	59	—	—	9 544
강원도	Gangweon-do	3.8	19	3.20	16	0.60	3	3 606
충청북도	Chungcheong-bug-do	9.3	49	9.20	48	0.10	1	12 840
충청남도	Chungcheong-nam-do	7.9	87	7.72	84	0.23	3	10 719
전라북도	Jeonla-bug-do	3.4	26	3.40	26	—	—	5 520
전라남도	Jeonla-nam-do	9.9	110	9.45	104	0.45	6	11 280
경상북도	Gyeongsang-bug-do	19.4	132	19.02	129	0.37	3	24 410
경상남도	Gyeongsang-nam-do	7.9	63	7.75	61	0.16	2	12 278
제주도	Jeju-do	—	—	—	—	—	—	—

주: 1965년도 맥류의 제2차 채종포는 검사치 않았음

실 적 표 (1)

Inspection

Unit: Area.....Cheongbo  
Quantity...kg

Rice		대 맥						Barley		
실 검 사 Inspection in laboratory		포 장 검 사 Inspection in field						중 실 검 사 Inspection in laboratory		
합 격 Passed	불 합 격 Disqualification	검사면적 Inspection Area	필 지 수 Number of field	합 격 면 적 Passed	필 지 수 Number of field	불 합 격 면 적 Disqualification	필 지 수 Number of Field	검사수량 Total	합 격 Passed	불 합 격 Disqualifi- cation
—	—	—	—	—	—	—	—	—	—	—
17 277 084	299 484	2 355	14 919	111 132	6 768	1 244	7 851	1 654 000	621 100	1 032 900
15 210 503	337 334	1 477	9 430	1 276	7 994	201	1 436	1 979 311	1 729 386	249 925
14 685 138	850 291	100.6	681	95.21	633	5.76	48	151 332	137 718	13 614
118 800	—	0.4	4	0.37	4	—	—	585	585	—
45 792	4 401	0.1	2	0.09	2	—	—	150	150	—
2 011 716	117 833	11.9	67	11.58	65	0.30	2	16 537	16 380	157
374 058	106 327	1.9	10	1.44	8	0.46	2	1 395	500	895
827 442	90 990	10.7	47	10.70	47	—	—	16 900	15 850	1 050
2 221 884	90 018	14.7	150	14.04	142	0.66	8	23 593	22 603	990
2 069 226	87 912	3.7	25	3.20	22	0.50	3	6 350	5 850	500
2 551 932	119 632	—	—	—	—	—	—	—	—	—
2 388 474	81 270	35.0	230	33.71	219	1.29	11	53 204	50 056	3 148
2 066 526	149 130	18.0	124	16.28	104	2.15	20	26 418	23 544	2 874
9 288	2 778	4.2	22	3.80	20	0.40	2	6 200	2 200	4 000
실 검 사 Inspection in laboratory		과 맥						Naked barley		
실 검 사 Inspection in laboratory		포 장 검 사 Inspection in field						중 실 검 사 Inspection in laboratory		
합 격 Passed	불 합 격 Disqualifi- cation	검사면적 Inspection Area	필 지 수 Number of field	합 격 면 적 Passed	필 지 수 Number of field	불 합 격 면 적 Disqualifi- cation	필 지 수 Number of field	검사수량 Total	합 격 Passed	불 합 격 Disqualifi- cation
—	—	—	—	—	—	—	—	—	—	—
—	—	—	—	—	—	—	—	—	—	—
487 080	683 640	1 911	11 734	1 349	8 116	562	3 618	1 291 020	491 100	799 920
1 169 137	221 889	1 752	10 363	1 517	8 794	235	1 569	2 565 536	2 118 445	447 091
84 000	6 634	78.1	508	74.33	482	3.73	26	131 944	123 581	8 363
317	—	—	—	—	—	—	—	—	—	—
120	—	0.3	2	0.30	2	—	—	540	540	—
9 268	276	—	—	—	—	—	—	—	—	—
1 920	1 686	—	—	—	—	—	—	—	—	—
12 840	—	—	—	—	—	—	—	—	—	—
10 221	498	5.5	59	5.50	59	—	—	9 163	8 822	341
5 520	—	19.8	127	18.67	117	1.08	10	34 020	31 920	2 100
9 660	1 620	38.1	209	36.75	202	1.35	7	64 818	61 980	2 838
23 216	1 194	—	—	—	—	—	—	—	—	—
10 918	1 360	10.6	87	9.91	81	0.70	6	18 839	18 039	800
—	—	3.8	24	3.2	21	0.60	3	4 564	2 280	2 284

Note: The Survey on wheat and barley and Second Seeding field has not been Conducted.



167. 종 자 검 사  
Results of Seeds

계 속

연 Year	별	감 포 장 자 사 Inspection in field						중 검사수량 Total
		포		장		자 사		
		검사면적 Inspection Area	필 지 수 Number of Field	합격면적 Passed	필 지 수 Number of field	불 합 격 적 면 Disqualification	필 지 수 Number of field	
1 9 6 1		—	—	—	—	—	—	
1 9 6 2		—	—	—	—	—	—	
1 9 6 3		—	—	—	—	—	—	
1 9 6 4		—	—	—	—	—	—	
1 9 6 5		911.6	5 718	8 271.8	5 115	843.7	603 3 051 474.0	
서울특별시	Seoul Special City	—	—	—	—	—	—	
부산시	Busan-si	—	—	—	—	—	—	
경기도	Gyeonggi-do	106.1	70	1 061.0	70	—	228 450.0	
강원도	Gangweon-do	200.1	864	1 809.5	784	190.5	80 361 300.0	
충청북도	Chungcheong-bug-do	96.7	951	892.5	874	74.5	77 80 000.0	
충청남도	Chungcheong-nam-do	60.0	336	535.2	309	64.8	27 204 000.0	
전라북도	Jeonla-bug-do	28.8	366	284.5	363	3.5	3 234 550.0	
전라남도	Jeonla-nam-do	130.9	1 456	970.4	1 147	338.9	309 186 730.0	
경상북도	Gyeongsang-bug-do	146.8	729	1 422.8	720	45.2	9 1 055 570.0	
경상남도	Gyeongsang-nam-do	132.2	904	1 211.9	819	110.3	85 606 124.0	
제주도	Jeju-do	10.0	42	84.0	29	16.0	13 94 750.0	

연 Year	별	옥 포 장 수 수 사 Corn						중 검사수량 Total
		포		장		수 사		
		검사면적 Inspection Area	필 지 수 Number of field	합격면적 Passed	필 지 수 Number of field	불 합 격 적 면 Disqualification	필 지 수 Number of field	
1 9 6 1		—	—	—	—	—	—	
1 9 6 2		—	—	—	—	—	—	
1 9 6 3		—	—	—	—	—	—	
1 9 6 4		—	—	—	—	—	—	
1 9 6 5		270.0	754	2 577.0	717	123.0	37 492 600.0	
서울특별시	Seoul Special City	—	—	—	—	—	—	
부산시	Busan-si	—	—	—	—	—	—	
경기도	Gyeonggi-do	—	—	—	—	—	—	
강원도	Gangweon-do	270.0	754	2 577.0	717	123.0	37 492 600.0	
충청북도	Chungcheong-bug-do	—	—	—	—	—	—	
충청남도	Chungcheong-nam-do	—	—	—	—	—	—	
전라북도	Jeonla-bug-do	—	—	—	—	—	—	
전라남도	Jeonla-nam-do	—	—	—	—	—	—	
경상북도	Gyeongsang-bug-do	—	—	—	—	—	—	
경상남도	Gyeongsang-nam-do	—	—	—	—	—	—	
제주도	Jeju-do	—	—	—	—	—	—	

실 적 표 (2)  
Inspection

Continued

실 검 사 Inspection in laboratory		대 두						Soy Bean		
		포 장		검 사		중 실 검 사				
합 격 Passed	불 합 격 Disqualification	검 사면적 Inspection Area	필 지 수 Number of field	합 격면적 Passed	필 지 수 Number of field	불 합 격면적 Disqualification	필 지 수 Number of field	검 사수 량 Total	합 격 Passed	불 합 격 Disqualification
—	—	—	—	—	—	—	—	—	—	—
—	—	—	—	—	—	—	—	—	—	—
—	—	—	—	—	—	—	—	—	—	—
—	—	—	—	—	—	—	—	—	—	—
2 687 920.0	363 554.0	231.3	1 378	1 534.5	1 052	778.8	326	115 442.0	101 327.0	14 115.0
—	—	—	—	—	—	—	—	—	—	—
—	—	—	—	—	—	—	—	—	—	—
228 450.0	—	65.9	207	132.8	72	526.2	135	2 403.0	2 403.0	—
355 300.0	6 000.0	5.3	42	34.0	29	19.0	13	2 558.0	2 558.0	—
80 000.0	—	41.8	366	315.0	286	103.0	80	32 055.0	25 875.0	6 180.0
67 450.0	136 550.0	34.2	212	268.0	163	74.0	49	19 593.0	18 063.0	1 530.0
199 950.0	34 600.0	21.0	55	210.0	55	—	—	14 544.0	13 800.0	744.0
183 650.0	3 080.0	19.9	174	189.5	163	9.5	11	13 497.0	12 206.0	1 291.0
966 020.0	89 550.0	34.5	224	314.3	205	31.0	19	25 646.0	23 807.0	1 839.0
534 350.0	71 774.0	8.7	98	70.9	79	16.1	19	5 146.0	2 615.0	2 531.0
72 750.0	22 000.0	—	—	—	—	—	—	—	—	—

실 검 사 Inspection in laboratory		고 구 마						Sweet Potato		
		포 장		검 사		중 실 검 사				
합 격 Passed	불 합 격 Disqualification	검 사면적 Inspection Area	필 지 수 Number of field	합 격면적 Passed	필 지 수 Number of field	불 합 격면적 Disqualification	필 지 수 Number of field	검 사수 량 Total	합 격 Passed	불 합 격 Disqualification
—	—	—	—	—	—	—	—	—	—	—
—	—	—	—	—	—	—	—	—	—	—
—	—	—	—	—	—	—	—	—	—	—
—	—	—	—	—	—	—	—	—	—	—
445 680.0	46 920.0	228.1	1 095	1 865.7	935	415.0	160	2 046 482.5	2 001 305.5	45 177.0
—	—	—	—	—	—	—	—	—	—	—
—	—	—	—	—	—	—	—	—	—	—
—	—	19.8	140	189.0	131	9.0	9	78 201.0	75 441.0	2 760.0
445 680.0	46 920.0	2.7	34	16.8	24	10.2	10	18 936.0	12 634.0	6 302.0
—	—	13.4	151	130.5	146	3.7	5	151 015.0	151 015.0	—
—	—	18.4	119	148.4	96	35.6	23	170 225.0	165 875.0	4 350.0
—	—	45.6	137	231.2	74	224.6	63	294 930.0	285 455.0	9 475.0
—	—	70.6	194	614.6	178	91.4	16	672 574.0	665 224.0	7 350.0
—	—	18.0	79	171.5	61	8.5	18	200 345.0	195 695.0	4 650.0
—	—	24.6	167	220.2	154	25.5	13	246 131.5	235 841.5	10 290.0
—	—	15.0	74	143.5	71	6.5	3	214 125.0	214 125.0	—

168. 면 화 검 사 실 적 표

Results of Cotton Inspection

단위 : kg

연 Year	별	실 Raw Cotton			조 Seedless Cotton				
		검 사 수 Total	1 등 1st grade	2 등 2nd grade	3 등 3rd grade	검 사 수 Total	1 등 1st grade	2 등 2nd grade	3 등 3rd grade
1 9 6 1		1 814 924	1 317 364	393 983	103 577	7 186	6 961	225	—
1 9 6 2		1 579 850	1 066 107	376 073	137 670	7 025	605	6 420	—
1 9 6 3		75 112	37 167	30 616	7 329	1 927	1 500	427	—
1 9 6 4		335 334	96 158	53 390	185 786	—	—	—	—
1 9 6 5		9 120	2 923	1 631	4 566	—	—	—	—
서울특별시	Seoul Spe ial City	—	—	—	—	—	—	—	—
부 산 시	Busan-si	—	—	—	—	—	—	—	—
경 기 도	Gyeonggi-do	—	—	—	—	—	—	—	—
강 원 도	Gangweon-do	—	—	—	—	—	—	—	—
충 청 북 도	Chungcheong-bug-do	—	—	—	—	—	—	—	—
충 청 남 도	Chungcheong-nam-do	—	—	—	—	—	—	—	—
전 라 북 도	Jeonla-bug-do	—	—	—	—	—	—	—	—
전 라 남 도	Jeonla-nam-do	9 120	2 923	1 631	4 566	—	—	—	—
경 상 북 도	Gyeongsang-bug-do	—	—	—	—	—	—	—	—
경 상 남 도	Gyeongsang-nam-do	—	—	—	—	—	—	—	—
제 주 도	Jeju-do	—	—	—	—	—	—	—	—

169. 고 공 품 매

Government Purchase

단위 : 가마니...매  
세 끼...타래

연 Year	별	총 수 Total			곡 용 가 마 니 (4두) For Rice Straw Bag			인 용 가 마 니 Bag for rough Rice			염 용 For Salt
		계 획 량 Scheduled Quantity (A)	실 적 Actual Results (B)	B/A	계 획 량 Scheduled Quantity (A)	실 적 Actual Results (B)	B/A	계 획 량 Scheduled Quantity (A)	실 적 Actual Results (B)	B/A	계 획 량 Scheduled Quantity (A)
1 9 6 1		1 352 000	69 565	5.1	650 000	66 353	10.0	—	—	—	—
1 9 6 2		13 342 000	9 503 682	71.2	10 397 000	8 290 379	79.9	2 275 000	338 731	14.9	—
1 9 6 3		16 850 000	20 847 359	123	13 000 000	17 437 783	134	1 850 000	144 720	8.0	1 000 000
1 9 6 4		12 600 000	12 730 280	101	12 000 000	12 590 397	104	100 000	20 296	20	—
1 9 6 5		13 100 000	10 030 414	77	8 000 000	7 360 163	92	100 000	15 451	15	—
서울특별시	Seoul Special City	—	—	—	—	—	—	—	—	—	—
부 산 시	Busan-si	—	—	—	—	—	—	—	—	—	—
경 기 도	Gyeonggi-do	1 965 000	993 108	51	965 000	809 319	84	—	—	—	—
강 원 도	Gangweon-do	393 000	232 662	59	393 000	232 662	59	—	—	—	—
충 청 북 도	Chungcheong-bug-do	786 000	555 724	71	786 000	555 724	71	—	—	—	—
충 청 남 도	Chungcheong-nam-do	1 965 000	1 327 282	68	965 000	959 634	99	—	—	—	—
전 라 북 도	Jeonla-bug-do	1 834 000	1 544 994	84	934 000	791 844	85	50 000	14 986	30	—
전 라 남 도	Jeonla-nam-do	2 227 000	2 158 054	97	1 177 000	1 227 262	104	50 000	465	1	—
경 상 북 도	Gyeongsang-bug-do	1 834 000	1 117 684	61	834 000	776 860	93	—	—	—	—
경 상 남 도	Gyeongsang-nam-do	2 096 000	2 100 906	100	1 946 000	2 006 858	103	—	—	—	—
제 주 도	Jeju-do	—	—	—	—	—	—	—	—	—	—

주 : 고품품 연도는 1월 1일부터 12월 말까지이며, 매수기간은 1월 1일부터 4월 30일까지임.

170. 면 화 매 상 실 적 표  
Government Purchase of Cotton

Unit: kg

연	별	총	1	2	3	4
Year		Total	1st Clade	2nd Clade	3rd Clade	4th Clade
1 9 6 1		1 781 995	1 289 690	382 546	109 759	—
1 9 6 2		1 528 143	1 025 169	383 478	119 496	—
1 9 6 3		288 034	58 439	46 152	183 443	—
1 9 6 4		52 045	38 934	5 713	7 398	—
1 9 6 5		8 439.2	6 659.6	1 779.6	—	—
서울특별시	Seoul Special City	—	—	—	—	—
부산시	Busan-si	—	—	—	—	—
경기도	Gyeonggi-do	—	—	—	—	—
강원도	Gangweon-do	—	—	—	—	—
충청북도	Chungcheong-bug-do	—	—	—	—	—
충청남도	Chungcheong-nam-do	—	—	—	—	—
전라북도	Jeonla-bug-do	—	—	—	—	—
전라남도	Jeonla-nam-do	8 439.2	6 659.6	1 779.6	—	—
경상북도	Gyeongsang-bug-do	—	—	—	—	—
경상남도	Gyeongsang-nam-do	—	—	—	—	—
제주도	Jeju-do	—	—	—	—	—

주: 조면(11.8t)을 실면으로 환산함(33%)

Note: raw Cotton is Converted to real Cotton by the rate of 33%

상 실 적 표  
of Straw Goods

Unit: Straw Bag...Sheet  
Straw Rope...Roll

가마니(4두)		비료용가마니 (3두)			총			태			중		
Straw Bag		For Fertilizer Straw Bag			Total			Thick Rope			Medial Rope		
실 적	B/A	계 획 량	실 적	B/A	계 획 량	실 적	B/A	계 획 량	실 적	B/A	계 획 량	실 적	B/A
Actual Results (B)		Scheduled Quantity (A)	Actual Results (B)		Scheduled Quantity (A)	Actual Results (B)		Scheduled Quantity (A)	Actual Results (B)		Scheduled Quantity (A)	Actual Results (B)	
—	—	702 000	3 212	0.4	—	—	—	—	—	—	—	—	—
—	—	670 000	874 572	130.5	724 000	404 445	55.8	670 000	63 430	9.4	54 000	341 015	631.6
578 584	58	1 000 000	2 686 272	268.0	750 000	1 002 818	134.0	—	22 442	—	750 000	980 376	131.0
—	—	500 000	119 587	24.0	500 000	360 346	72.0	200 000	20 926	10	300 000	339 420	113.0
—	—	5 000 000	2 654 800	53.0	800 000	735 764	92.0	—	—	—	800 000	735 764	92.0
—	—	—	—	—	—	—	—	—	—	—	—	—	—
—	—	—	—	—	—	—	—	—	—	—	—	—	—
—	—	1 000 000	183 789	18.0	192 000	155 166	81.0	—	—	—	192 000	155 166	81.0
—	—	—	—	—	24 000	4 198	17.0	—	—	—	24 000	4 198	17.0
—	—	—	—	—	40 000	31 610	79.0	—	—	—	40 000	31 610	79.0
—	—	1 000 000	367 648	37.0	96 000	48 975	51.0	—	—	—	96 000	48 975	51.0
—	—	850 000	738 164	87.0	61 600	55 606	90.0	—	—	—	61 600	55 606	90.0
—	—	1 000 000	930 327	93.0	111 200	111 379	100.0	—	—	—	111 200	111 379	100.0
—	—	1 000 000	340 824	34.0	176 800	231 867	131.0	—	—	—	176 800	231 867	131.0
—	—	150 000	94 048	63.0	98 400	96 963	99.0	—	—	—	98 400	96 963	99.0
—	—	—	—	—	—	—	—	—	—	—	—	—	—

Note: Straw goods years indicates the result from 1. Jan. to end of Dec. period of procurement from 1, Jan. to end of April.

171. 어 선 보 유 표  
Amount of Fishing Boats

구분 Classification	1960		1961		1962	
	무동력 Non-Power	동력 Power	무동력 Non-Power	동력 Power	무동력 Non-Power	동력 Power
척수 Boats	30 089	4 113	36 285	4 758	39 419	5 874
톤수 Tonnage	49 138	55 717	79 412	6 2983	81 604	78 808
마력수 Horse Power	—	127 220	—	143 090	—	184 539

구분 Classification	1963		1964		1965	
	무동력 Non-Power	동력 Power	무동력 Non-Power	동력 Power	무동력 Non-Power	동력 Power
척수 Boats	41 110	6 107	42 253	6 433	43 480	7 572
톤수 Tonnage	79 707	80 336	80 909	86 514	83 649	119 515
마력수 Horse Power	—	178 553	—	189 702	—	260 701

자료: 수산청

Source: Office of Fishery

172. 연도별 종류별 양식업 수획량  
Annual Yield of Fishery Culture by Species

단위: t

Unit: t

종류별 Species			1960	1961	1962	1963	1964	1965
패류 Shell Fished	굴	Oyster	9 789	6 792	7 036	53 337	32 419	44 747
	고막	Cockle	555	387	212	5 006	8 270	7 246
	합	Hard Clam	336	233	314	1 112	1 202	1 227
	반죽	Abalone	—	3	1 464	—	558	—
	지락	Chort necked Clam	1 709	1 336	2 801	5 288	7 816	7 240
	홍합	Sea mussel	7	90	203	358	963	274
	정게	Sea urchin	5	—	—	—	—	—
	기타	Others	—	—	—	—	—	325
	소계	Sou Total	12 401	8 841	12 030	65 101	51 228	61 059
해조류 Sea Weeds	떡도박(은행초)	Budhas ears	223	204	—	122	918	230
	미역	Dulse	445	746	804	1 624	5 023	1 257
	김	Laver	1 096	1 886	4 247	16 783	11 081	9 838
	파래	Green laver	—	—	107	—	—	—
	돌김	Rock laver	4	3	—	—	—	—
	우무가사리	Agar-agar	493	237	896	1 103	1 662	1 257
	기타	Others	—	—	—	—	—	34
소계	Sou Total	2 261	3 076	6 054	19 632	18 684	12 616	
어류 Fish	승어	Mullet	1	18	1	—	—	—
	잉어	Carp	—	1	36	39	39	30
	붕어	Crucian carp	—	131	—	—	—	—
	기타	Others	—	—	25	552	2 973	—
	소계	Sou Total	1	150	62	591	3 012	30
합계 Total			14 663	12 067	18 146	85 324	72 924	73 705

자료: 수산청

Source: Office of Fishery

### 173. 어 확 량 표 Fith Catches

단위 : t

Unit : t

종 류 별 Species	총 수 Total	어 류 Fish	패 류 Shell-fishes	해 초 류 Rea-Weeds	기 타 Other
1 9 6 1	468 641.8	278 781.8	40 803.0	38 369.9	110 687.1
1 9 6 2	518 805.7	320.154.9	64 954.8	48 499.0	85 197.0
1 9 6 3	472 881.0	262 244.4	44 904.6	44 908.0	120 824.0
1 9 6 4	519 224.8	303 080.1	73 433.2	34 093.0	108 618.5
1 9 6 5	626 729.5	384 941.4	79 327.4	60 977.5	101 483.2
서울특별시 Seoul Special City	—	—	—	—	—
부산시 Busan-si	74 554.0	68 837.0	1 047.0	824.0	3 846.0
경기도 Gyonggi-do	51 740.0	34 635.0	8 384.0	212.0	8 509.0
강원도 Gangweon-do	121 911.0	53 140.0	—	21 854.0	46 917.0
충청북도 Chungcheong-bug-do	—	—	—	—	—
충청남도 Chungcheong-nam-do	29 569.5	13 502.4	8 592.4	3 222.5	4 252.2
전라북도 Jeonla-bug-do	17 110.0	13 822.0	1 141.0	16.0	2 131.0
전라남도 Jeonla-nam-do	127 808.0	60 138.0	53 067.0	10 631.0	3 972.0
경상북도 Gyeongsang-bug-do	68 613.0	36 812.0	254.0	5 766.0	25 781.0
경상남도 Gyeongsang-nam-do	120 800.0	99 872.0	5 750.0	9 155.0	6 023.0
제주도 Jeju-do	14 624.0	4 183.0	1 092.0	9 297.0	52.0

자료 : 전국 주요행정통계조사 결과보고서

### 174. 연 도 별 품 종 별 제 조 수 량 Annual Processing of Marine Products

단위 : t

Unit : t

품 종 별 Species	1960	1961	1962	1963	1964	1965
소 건 품 Dried	11 985	20 182	18 872	23 576	17 619	14 012
염 건 품 Salted and dried	626	725	1 380	919	919	1 824
염 신 품 Pickled	8 157	13 116	11 112	8 539	8 308	8 906
염 장 품 Salted and preserved	7 260	9 914	5 692	5 041	2 803	1 711
저 건 품 Cooked	13 542	9 580	7 594	4 735	2 240	3 718
통조림 및 병조림 Canned	8 613	6 716	1 236	2 207	4 741	2 424
식 용 해 조 품 Edible Sea-weeds	3 938	5 886	8 006	7 768	4 184	9 375
비 식 용 해 조 품 Inedible Sea-weeds	1 827	2 320	2 585	2 355	4 231	2 248
어 유 비 Fertilizer	659	793	845	1 179	1 309	2 005
냉 동 물 Frozen	—	53	163	3 590	18 935	21 277
기 타 식 용 품 Other for food use	18	21	—	170	50	70
기 타 Others	4	129	47	9	—	1 872
합 계 Total	56 629	69 435	57 532	60 088	65 339	69 442

자료 : 수산청

Source: Office of Fishery

175. 연도별 수산업  
Annual Fisheries Population

연도별 Year		1960				전 Main Occupation	
		전 Main Occupation	겸 Sub Occupation	피 용 자 Employees	계 Total		
구 분 Kind							
어 장 Fishing	호 구 수 Houses	27 718	50 760	55 268	133 746	38 902	
	인 구 Population {	남 Male	66 316	100 341	140 000	306 657	92 160
		여 Female	51 836	111 853	99 596	263 285	78 379
		계 Total	118 152	212 194	239 596	569 942	170 539
양 식 Culture	호 구 수 Houses	13 659	39 131	2 629	55 419	13 124	
	인 구 Population {	남 Male	27 278	87 376	7 319	121 973	28 719
		여 Female	26 749	84 380	5 852	116 981	27 208
		계 Total	54 027	171 756	13 171	238 954	55 927
제 선 Processing	호 구 수 Houses	1 361	4 072	4 082	9 515	2 326	
	인 구 Population {	남 Male	2 993	8 643	8 411	20 047	6 429
		여 Female	2 882	8 766	7 684	19 332	5 934
		계 Total	5 875	17 409	16 095	39 379	12 363
합 계 Total	호 구 수 Houses	42 738	93 963	61 979	198 680	54 352	
	인 구 Population {	남 Male	96 587	196 360	155 730	448 677	127 308
		여 Female	81 467	204 999	113 132	399 598	111 521
		계 Total	178 054	401 359	268 862	848 275	238 829

연도별 Year		1963				전 Main Occupation	
		전 Main Occupation	겸 Sub Occupation	피 용 자 Employees	계 Total		
구 분 Kind							
어 장 Fishing	호 구 수 Houses	37 560	57 777	44 685	140 022	37 520	
	인 구 Population {	남 Male	117 737	163 145	137 102	417 984	119 915
		여 Female	94 636	172 311	108 438	375 385	98 656
		계 Total	212 373	335 456	245 540	793 369	218 571
양 식 Culture	호 구 수 Houses	9 888	51 025	1 161	62 074	9 054	
	인 구 Population {	남 Male	33 603	179 484	3 842	216 929	28 401
		여 Female	33 388	177 114	3 699	214 201	28 108
		계 Total	66 991	356 598	7 541	431 130	56 509
제 선 Processing	호 구 수 Houses	1 753	2 668	1 912	6 333	1 594	
	인 구 Population {	남 Male	4 910	8 899	5 336	19 145	5 630
		여 Female	5 879	9 120	5 507	20 506	6 322
		계 Total	10 789	18 019	10 843	39 651	11 952
합 계 Total	호 구 수 Houses	49 201	111 470	47 758	208 429	48 168	
	인 구 Population {	남 Male	156 250	351 528	146 280	654 058	153 946
		여 Female	133 903	358 545	117 644	610 092	133 086
		계 Total	290 153	710 073	263 924	1 264 150	287 032

자료 : 수산청

Source: Office of Fishery

인 구 및 호 구 수  
and Household

1 9 6 1			1 9 6 2			
겸 Sub Occupation	피 Employees	계 Total	전 Main Occupation	겸 Sub Occupation	피 Employees	계 Total
51 738	41 104	131 744	30 690	55 291	39 927	125 908
103 490	89 577	285 227	94 777	154 106	107 896	356 779
106 275	75 644	260 298	77 301	146 797	90 861	314 959
209 765	165 221	545 525	172 078	300 903	198 757	671 738
45 038	2 023	60 185	8 319	58 471	1 867	68 657
99 380	3 832	131 931	26 053	180 670	5 166	211 889
107 877	4 275	139 360	28 121	176 888	5 027	210 036
207 257	8 107	271 291	54 174	357 558	10 193	421 925
5 259	2 742	10 327	1 246	4 901	1 458	7 605
9 491	5 237	21 157	4 378	14 896	3 913	23 187
9 578	5 540	21 052	4 778	13 103	3 594	21 475
19 069	10 777	42 209	9 156	27 999	7 507	44 662
102 035	45 869	202 256	40 255	118 663	43 252	202 170
212 361	98 646	438 315	125 208	349 672	116 975	591 855
223 730	85 459	420 710	110 200	336 788	99 482	546 470
436 091	184 105	859 025	235 408	686 460	216 457	1 138 325
1 9 6 4			1 9 6 5			
겸 Sub Occupation	피 Employees	계 Total	전 Main Occupation	겸 Sub Occupation	피 Employees	계 Total
59 076	44 187	140 783	38 239	62 533	48 424	149 196
165 626	132 963	418 504	121 586	173 450	149 442	444 478
169 038	105 545	373 239	101 494	176 057	127 611	405 162
334 664	238 508	791 743	223 080	349 507	277 053	849 640
51 796	1 268	62 118	10 033	54 341	1 544	65 918
178 769	4 137	211 307	27 874	182 051	4 806	214 731
175 841	3 992	207 941	29 188	178 250	4 999	212 437
354 610	8 129	419 248	57 062	360 301	9 805	427 168
2 460	1 738	5 792	1 739	2 442	2 540	6 721
6 825	4 138	16 593	6 314	6 529	6 071	18 914
7 018	4 137	17 477	6 171	6 459	6 078	18 708
13 843	8 275	34 070	12 485	12 988	12 149	37 622
113 332	47 193	208 693	50 011	119 316	52 508	221 835
351 220	141 238	646 404	155 774	362 030	160 319	678 123
351 897	113 674	598 657	136 853	360 766	138 688	636 307
703 117	254 912	1 245 061	292 627	722 796	299 007	1 314 430



176. 1965년 도 각 과정 별  
Results of FY 65 Training Classified

기 관 별  By Organizations	고 등 반 Advance Course				
	농 업 반 Agricultural Officials Course	축 산 수 의 반 Animal Husbandary & Veterinary Course	농 업 토 목 반 Agricultural Engineers Course	임 업 반 Forestry Course	수 산 반 Fishery Officials Course
1 9 6 2	239	27	137	22	156
1 9 6 3	—	—	—	—	—
1 9 6 4	—	—	—	—	—
1 9 6 5	—	—	—	—	—
농 립 부 Ministry of Agriculture & Forestry	—	—	—	—	—
문 교 부 Ministry of Education	—	—	—	—	—
법 무 부 Ministry of Law	—	—	—	—	—
재 무 부 Ministry of Finance	—	—	—	—	—
진 설 부 Ministry of Construction	—	—	—	—	—
전 매 청 Office of Monopoly	—	—	—	—	—
농 촌 진 흥 청 Office of Rural Development	—	—	—	—	—
서 울 특 별 시 Seoul Special City	—	—	—	—	—
부 산 시 Busan-si	—	—	—	—	—
경 기 도 Gyeonggi-do	—	—	—	—	—
강 원 도 Gangweon-do	—	—	—	—	—
충 청 북 도 Chungcheong-bug-do	—	—	—	—	—
충 청 남 도 Chungcheong-nam-do	—	—	—	—	—
전 라 북 도 Jeolla-bug-do	—	—	—	—	—
전 라 남 도 Jeolla-nam-do	—	—	—	—	—
경 상 북 도 Gyeongsang-bug-do	—	—	—	—	—
경 상 남 도 Gyeongsang-nam-do	—	—	—	—	—
제 주 도 Jeju-do	—	—	—	—	—
국립농산물검사소 Office of Farm Products Examination	—	—	—	—	—
국립 동물 검역소 National Immunization Office	—	—	—	—	—
서 울 영 립 서 Seoul Forestry Management Office	—	—	—	—	—
강 룡 영 립 서 Ganglung Forestry Management Office	—	—	—	—	—
국립수산물검사소 Central Marine Products Examination Office	—	—	—	—	—
수 산 진 흥 원 Fishery Research and Development Agency	—	—	—	—	—

수 련 실 적 표 (1)  
by Each Subjects

농촌지도반 Rural Guidance Worker Training	보 통							
	농 업 반 Agricultural Officials Course	축산수의반 Animal Husbandry & Veterinary Course	농업토목반 Agricultural Engineers Course	임 업 반 Forestry Course	수 산 반 Fishery Officials Training	농촌지도반 Rural Guid once Worker Training	축산지도반 Animal Husbandry in-ser Training	농공지도반 Agr Ehg Guid Field
—	1 731	355	346	358	408	631	—	—
—	841	134	52	197	80	166	—	—
—	1 616	165	51	452	98	567	—	—
170	78	94	41	99	75	1 413	168	159
—	—	2	3	1	5	—	—	—
—	—	1	—	1	—	—	—	—
—	—	—	—	—	—	—	—	—
—	—	—	—	—	—	—	—	—
—	—	—	2	—	—	—	—	—
—	—	—	—	—	—	—	—	—
—	—	—	—	—	—	—	—	—
—	—	7	2	6	—	—	2	1
1	—	1	—	—	2	10	1	1
21	—	12	7	9	2	169	21	17
20	—	9	5	9	2	90	19	17
13	—	7	3	6	—	89	12	11
18	—	9	3	9	4	198	17	15
17	—	5	3	6	3	109	16	16
24	—	11	3	10	6	289	25	25
26	—	14	2	14	5	249	28	28
26	—	14	8	10	7	200	26	26
4	—	1	—	1	1	10	1	2
—	78	—	—	—	—	—	—	—
—	—	1	—	—	—	—	—	—
—	—	—	—	7	—	—	—	—
—	—	—	—	10	—	—	—	—
—	—	—	—	—	21	—	—	—
—	—	—	—	—	17	—	—	—

176. 1965년 도 각 과정 별  
Results of FY 65 Training

기 관 별  By Organization	반				농촌자원지도 Rural Voluntary Leaders Training
	임업지도반 Forestry Guid Field	생활개선반 Homeim Prove ment Presen Training	연구반 Reserarch officials Training	소 계 Sub Total	
1 9 6 2	—	—	382	4 792	11 329
1 9 6 3	—	40	90	1 600	4 538
1 9 6 4	—	45	91	3 085	5 662
1 9 6 5	156	82	—	2 535	4 456
농 립 부 Ministry of Agriculture & forestry	—	—	—	11	—
문 교 부 Ministry of Education	—	—	—	2	—
법 무 부 Ministry of Law	—	—	—	—	—
재 무 부 Ministry of Finance	—	—	—	—	—
전 설 부 Ministry of Construction	—	—	—	2	—
전 매 청 Office of Monopoly	—	—	—	—	—
농 촌 진 흥 청 Office of Rural Develop ment	—	—	—	—	—
서울 특별 시 Seoul Special City	1	—	—	19	48
부 산 시 Busan-si	1	—	—	17	39
경 기 도 Gyeonggi-do	17	10	—	285	551
강 원 도 Gangweon-do	15	6	—	192	333
충 청 북 도 Chungcheong-bug-do	12	3	—	156	312
충 청 남 도 Chungcheong-nam-do	15	10	—	298	509
전 라 북 도 Jeonla-bug-do	16	2	—	193	486
전 라 남 도 Jeonla-nam-do	25	17	—	435	696
경 상 북 도 Gyeongsang-bug-do	26	22	—	414	753
경 상 남 도 Gyeongsang-nam-do	26	11	—	354	690
제 주 도 Jeju-do	2	1	—	23	39
국립농산물검사소 Office of Farm products Examination	—	—	—	78	—
국립 동물 검역소 National Immunization Office	—	—	—	1	—
서울 영림서 Seoul Forestry managem ent Office	—	—	—	7	—
강릉 영림서 Gang leung Forestry Management Office	—	—	—	10	—
국립수산물연구소 Central Marine products examination Office	—	—	—	21	—
수산진흥원 Fishery Research and Development Agency	—	—	—	17	—



177. 구 락 부 수 및  
Number of Club

단위: 인

연 별 Year	총 수 Total		수 농 사 개 량 구 락 Agricultural Developments Club	
	구 락 부 수 No. of Club	부 원 수 No. of Member	구 락 부 수 No. of Club	부 원 수 No. of Member
1 9 6 1	14 371	379 330	2 862	48 439
1 9 6 2	30 555	742 370	7 858	120 840
1 9 6 3	42 469	951 584	13 024	191 547
1 9 6 4	51 298	1 076 139	18 427	265 321
1 9 6 5	66 064	1 266 474	25 031	332 954
서울 특별 시 Seoul Special City	202	3 821	63	845
부산 시 Busan-si	203	4 234	59	928
경기 도 Gyeonggi-do	5 931	141 356	1 223	19 650
강원 도 Gangweon-do	4 594	79 646	1 614	21 543
충청 북 도 Chungcheong-bug-do	5 344	105 114	2 110	29 784
충청 남 도 Chungcheong-nam-do	7 744	138 682	3 206	40 297
전라 북 도 Jeolla-bug-do	6 573	123 103	3 530	50 971
전라 남 도 Jeolla-nam-do	18 045	297 462	7 463	85 106
경상 북 도 Gyeongsang-bug-do	11 116	229 457	3 965	57 524
경상 남 도 Gyeongsang-nam-do	5 766	135 197	1 603	24 413
제주 도 Jeju-do	546	8 402	195	1 893

- 주: 1. 본표의 농사개량 구락부라함은 영농상의 기술향상을 목적으로한 농민의 조직체.  
4H 구락부라함은 진전한 농민의 소양을 목적으로한 농촌 청소년 학습단체.  
농촌생활 개선구락부라함은 의식주의 생활향상을 목적으로한 농가주부의 학습조직체를 말함.  
2. 본표는 농촌진흥청의 자료임.  
3. 본표는 1965년 12월 말일 현재로 조사한 것임.

178. 농 사 자 금 융 자 실 적 총 괄 표  
Loans Advanced by Agricultural Production Fund

단위: 1000원

Unit: 1000 Weon

자 금 별 Kind of Funds	융 자 한 도 Maximum Amount to be loaned (A)	전 년 말 잔 액 Loans outstanding as of the end of last year	연 중 During the year		연 도 말 융 자 잔 액 Loans outstandi ng as of he end of this year. (B)	미 대 출 액 Amount rema- ining for loan (A-B)	
			대 출 누 계 Amount Loaned	회 수 누 계 Amount Repayed			
1 9 6 3	9 548 797	5 498 262	5 834 485	5 599 104	5 733 643	3 815 154	
1 9 6 4	8 371 390	6 293 299	5 743 830	6 305 927	5 731 202	2 640 188	
1 9 6 5	8 618 491	5 731 202	7 119 380	6 004 908	6 845 674	1 772 817	
재 정 자 금 Government Fund	재특농업자금 Government Fund	1 332 194	804 402	605 989	363 755	1 046 636	285 558
	대충농업자금 Counter Part Fund	5 698 797	3 237 134	3 811 782	2 893 233	4 155 683	1 543 114
	양특농업자금 Special Grain Fund	137 500	306 734	△219	106 720	199 795	△62 295
	연 금 Annuity	100 000	83 199	17 080	23 878	76 401	23 599
	소 계 Sub Total	7 268 491	4 431 469	4 434 632	3 387 586	5 478 515	1 789 976
금융 농 사 자 금 Credit Fund	1 350 000	1 299 733	2 684 748	2 617 322	1 367 159	△17 159	

부원수총괄표  
and It's Member

Unit: Person

4-H Club				Home Economics Club	
구락부수 No. of Club	부원수 No. of Member			구락부수 No. of Club	부원수 No. of Member
	계 Total	남 Male	여 Female		
10 025	302 110	212 224	89 886	1 484	28 781
18 820	548 320	380 364	167 956	3 877	73 210
22 260	627 747	429 971	197 776	7 185	132 290
23 990	652 287	444 595	207 692	8 881	158 531
27 911	720 003	490 619	229 384	13 122	213 517
85	2 136	1 407	729	54	840
78	2 137	1 377	760	66	1 169
3 535	99 636	68 427	31 209	1 173	22 070
1 978	41 262	30 004	11 258	1 002	16 841
2 310	59 245	41 204	18 041	924	16 085
3 294	80 249	58 940	21 309	1 244	18 136
1 877	51 995	34 401	17 594	1 166	20 137
6 540	159 579	107 142	52 437	4 042	52 777
5 106	131 625	86 919	44 706	2 045	40 308
2 893	87 418	57 805	29 613	1 270	23 366
215	4 721	2 993	1 728	136	1 788

Note: 1. Agricultural improvement club is a farmers organizations for the Purpose of improving the technical aspects of farming.  
 4-H Club is the organization for rural youthwho will become delegent and healthy farmers in future.  
 Home improvement club is rural woman's organization for the Purpose of improving standard of living in rural life.  
 2. Source is Office of Rural Development.  
 3. This table is as of 31 December 1965 respectively.

179. 연금농업자금융자실적표  
Advanced Agr. Credit Fund by Annuity Fund

연 Year	별	용자한도 Maximum Amount to be loaned (A)	전년도말잔액 Loans Outstanding as of the end of last year	연 중 During the Year		연도말 용자잔액 Loans Outstand- ing as of the end of this year (B)	미대출액 Amount rema- ining For loan (A-B)
				대출누계 Amount Loaned	회수누계 Amount Repayed		
1 9 6 1		700 000	—	500 776	42 673	458 100	241 900
1 9 6 2		700 000	458 104	330 864	245 209	543 759	156 241
1 9 6 3		700 000	543 759	204 626	201 610	546 775	153 225
1 9 6 4		100 000	546 775	△ 321 151	142 425	83 199	16 801
1 9 6 5		100 000	83 199	17 080	23 878	76 401	23 599
본부	N.A.C.F.	9 685	6 858	53	253	6 658	3 027
서울특별시	Seoul Special City	2 467	400	1 617	18	1 999	468
경기도	Gyeonggi-do	12 855	10 185	2 939	1 584	11 540	1 315
강원도	Gangweon-do	3 348	3 357	100	991	2 466	882
충청북도	Chungcheong-bug-do	4 210	4 091	734	1 783	3 042	1 168
충청남도	Chungcheong-nam-do	8 077	6 749	413	2 238	4 924	3 153
전라북도	Jeonla-bug-do	6 061	6 091	382	1 701	4 772	1 289
전라남도	Jeonla-nam-do	11 841	9 909	302	2 917	7 294	4 547
경상북도	Gyeongsang-bug-do	19 422	24 346	—	8 228	16 118	3 304
경상남도	Gyeongsang-nam-do	11 912	9 965	1 540	3 569	7 936	3 976
제주도	Jeju-do	10 122	1 248	9 000	596	9 652	470

180. 양 특 농업 자 금융 자 실적표  
Loans Advanced by Grain Management Special Fund

단위 : 1000원

Unit: 1000

연 Year	별	용 자 한 도 Maximum Amount to be loaned (A)	전년도말잔액 Loans Outstanding as of the end of last year	연 중 During the Year		연 도 말 용 자 잔액 Loans Outstand- ing as of the end of this year (B)	미 대 Amount ining (A-
				대 출 누 계 Amount Loaned	회 수 누 계 Amount Repayed		
1 9 6 1		430 000	204 525	268 823	74 445	398 903	
1 9 6 2		630 000	398 903	321 695	210 266	510 332	
1 9 6 3		450 000	510 332	40 511	127 036	423 807	
1 9 6 4		250 000	423 807	7 259	124 332	306 734	
1 9 6 5		137 500	306 734	△219	106 720	199 795	
본 부	N.A.C.F.	12 410	28 313	—	9 299	19 014	
서울특별시	Seoul Special City	7 790	16 465	—	6 568	9 897	
경 기 도	Gyeonggi-do	19 240	44 307	—	14 318	29 989	
강 원 도	Gangweon-do	8 610	21 245	—	5 444	15 801	
충청북도	Chungcheong-bug-do	6 410	16 591	—	7 276	9 315	
충청남도	Chungcheong-nam-do	14 010	36 499	—	11 716	24 783	
전라북도	Jeonla-bug-do	13 370	24 056	△219	6 878	16 959	
전라남도	Jeonla-nam-do	17 040	33 674	—	13 130	20 544	
경상북도	Gyeongsang-bug-do	16 760	46 356	—	16 402	29 954	
경상남도	Gyeongsang-nam-do	19 200	34 640	—	13 652	20 988	
제 주 도	Jeju-do	2 660	4 588	—	2 037	2 551	

181. 금융 농 사 자 금융 자 실적표  
Loans Advanced by Agricultural Credit Fund

단위 : 1000원

Unit: 1000

연 Year	별	용 자 한 도 Maximum Amount to be loaned (A)	전년도말잔액 Loans Outstanding as of the end of last Year	연 중 During the Year		연 도 말 용 자 잔액 Loans Outstand- ing as of the end of this year (B)	미 대 Amount ining fe (A-
				대 출 누 계 Amount Loaned	회 수 누 계 Amount Repayed		
1 9 6 1		1 996 600	1 394 931	1 679 337	1 256 826	1 817 441	
1 9 6 2		2 496 600	1 817 441	1 624 811	1 907 571	1 471 681	
1 9 6 3		2 700 000	1 471 681	1 798 678	1 824 990	1 445 369	
1 9 6 4		1 350 000	1 445 369	2 207 944	2 353 580	1 299 733	
1 9 6 5		1 350 000	1 299 733	2 684 748	2 617 322	1 367 159	
본 부	N.A.C.F.	—	—	—	—	—	
서울특별시	Seoul Special City	13 302	13 669	25 515	16 763	22 421	
경 기 도	Gyeonggi-do	158 035	143 267	310 740	297 843	156 164	
강 원 도	Gangweon-do	80 456	77 697	154 723	152 484	79 936	
충청북도	Chungcheong-bug-do	92 492	82 026	192 545	182 685	91 886	
충청남도	Chungcheong-nam-do	161 555	154 091	342 771	339 300	157 562	
전라북도	Jeonla-bug-do	150 394	144 653	286 401	282 806	148 248	
전라남도	Jeonla-nam-do	225 895	219 228	455 772	450 075	224 925	
경상북도	Gyeongsang-bug-do	254 359	255 895	504 724	509 498	251 121	
경상남도	Gyeongsang-nam-do	187 190	183 436	354 066	339 372	198 130	
제 주 도	Jeju-do	26 322	25 771	57 491	46 496	36 766	

182. 대 중 농 업 자 금 융 자 실 적 표  
Loans Advanced by Counter Part Agricultural Fund

단위 : 1000원

Unit: 1000 Won

연 Year	별	용 자 한 도 Maximum Amount to be loaned (A)	전년말잔액 Loans outstanding as of the end of last year	연 중 During the year		연 도 말 용 자 잔 액 Loans outstand- ing as of the end of this year (B)	미 대 출 액 Amount rema- ining for loan (A-B)
				대 출 누 계 Amount Loaned	회 수 누 계 Amount Repayed		
1 9 6 1		1 814 600	1 313 501	1 192 873	964 932	1 541 442	273 158
1 9 6 2		5 348 797	1 541 442	5 153 375	3 722 327	2 972 490	2 376 307
1 9 6 3		5 698 797	2 972 490	3 790 670	3 445 468	3 317 692	2 381 105
1 9 6 4		5 698 797	3 317 692	3 514 502	3 595 060	3 237 134	2 461 663
1 9 6 5		5 698 797	3 237 134	3 811 782	2 893 233	4 155 683	1 543 114
본 부	N.A.C.F.	1 446 187	31 625	71 500	39 413	63 712	1 382 475
서울특별시	Seoul Special City	36 945	35 466	23 338	15 435	43 369	△6 424
경 기도	Gyeonggi-do	593 415	432 150	527 898	322 688	637 360	△43 945
강 원 도	Gangweon-do	318 887	195 135	294 683	154 482	335 336	△16 449
충 청 북 도	Chungcheong-bug-do	283 845	184 464	307 594	229 985	262 073	21 772
충 청 남 도	Chungcheong-nam-do	485 013	381 197	439 278	378 189	442 286	42 727
전 라 북 도	Jeonla-bug-do	405 458	337 403	318 390	268 333	387 460	17 998
전 라 남 도	Jeonla-nam-do	659 560	517 572	538 610	423 052	633 130	26 430
경 상 북 도	Gyeongsang-bug-do	766 466	645 605	606 901	495 455	757 051	9 415
경 상 남 도	Gyeongsang-nam-do	626 293	426 699	608 520	511 962	523 257	103 036
제 주 도	Jeju-do	76 728	49 818	75 070	54 239	70 649	6 079

183. 재 특 농 업 자 금 융 자 실 적 표  
Loans Advanced by Government Fund

단위 : 1000원

Unit: 1000 Won

연 Year	별	용 자 한 도 Maximum Amount to be loaned (A)	전년도말잔액 Loans Outstanding as of the end of last year	연 중 During the Year		연 도 말 용 자 잔 액 Loans Outstand- ing as of the end of this year (B)	미 대 출 액 Amount rema- ining for loan (A-B)
				대 출 누 계 Amount Loaned	회 수 누 계 Amount Repayed		
1 9 6 1		—	—	—	—	—	—
1 9 6 2		—	—	—	—	—	—
1 9 6 3		702 644	136 580	460 699	37 623	559 656	142 988
1 9 6 4		972 593	559 656	335 276	90 530	804 402	168 191
1 9 6 5		1 332 194	804 402	605 989	363 755	1 046 636	285 558
본 부	N.A.C.F.	289 327	168 471	52 231	74 884	145 818	143 509
서울특별시	Seoul Special City	36 309	10 322	20 231	1 253	29 300	7 009
경 기도	Gyeonggi-do	165 986	91 722	73 129	47 320	117 531	48 455
강 원 도	Gangweon-do	50 489	32 929	19 826	9 340	43 415	7 074
충 청 북 도	Chungcheong-bug-do	76 149	55 879	41 175	26 378	70 676	5 473
충 청 남 도	Chungcheong-nam-do	174 550	108 797	120 275	60 051	169 021	5 529
전 라 북 도	Jeonla-bug-do	128 317	63 275	85 459	38 500	110 234	18 083
전 라 남 도	Jeonla-nam-do	124 482	82 826	67 720	31 620	118 926	5 556
경 상 북 도	Gyeongsang-bug-do	131 611	96 687	51 851	33 642	114 896	16 715
경 상 남 도	Gyeongsang-nam-do	129 115	83 523	60 860	37 956	106 427	22 688
제 주 도	Jeju-do	25 859	9 971	13 232	2 811	20 392	5 467



184, 농업협동조합설립상황표  
Establishment of Farmers Cooperative Association

연 Year	별	조 합 설 립 수 Number of Association Established				
		이 동 조합 Ri, Dong Association	시군구조합 City, Gun, Gu Association	원예조합 Horticultural Association	축산조합 Livestock Association	특수조합 Special Association
1961		21 042	140	22	59	28
1962		21 485	140	25	67	33
1963		21 246	139	44	79	14
1964		18 963	139	27	65	34
1965		17 970	139	26	69	37
서울특별시	Seoul Special City	99	1	—	1	8
부산시	Busan-si	—	—	—	—	—
경기도	Gyeonggi-do	2 266	18	3	6	5
강원도	Gangweon-do	1 049	15	2	4	5
충청북도	Chungcheong-bug-do	1 301	10	2	3	1
충청남도	Chungcheong-nam-do	2 108	15	5	15	3
전라북도	Jeonla-bug-do	1 475	13	3	7	2
전라남도	Jeonla-nam-do	3 622	21	4	8	1
경상북도	Gyeongsang-bug-do	3 621	24	1	10	5
경상남도	Gyeongsang-nam-do	2 212	20	6	13	6
제주도	Jeju-do	217	2	—	2	1

주: 본표는 당년 12월말일 현재로 조사된 것임.

Note: This table is as of 31 December respectively.

부  
록  
APPENDIX

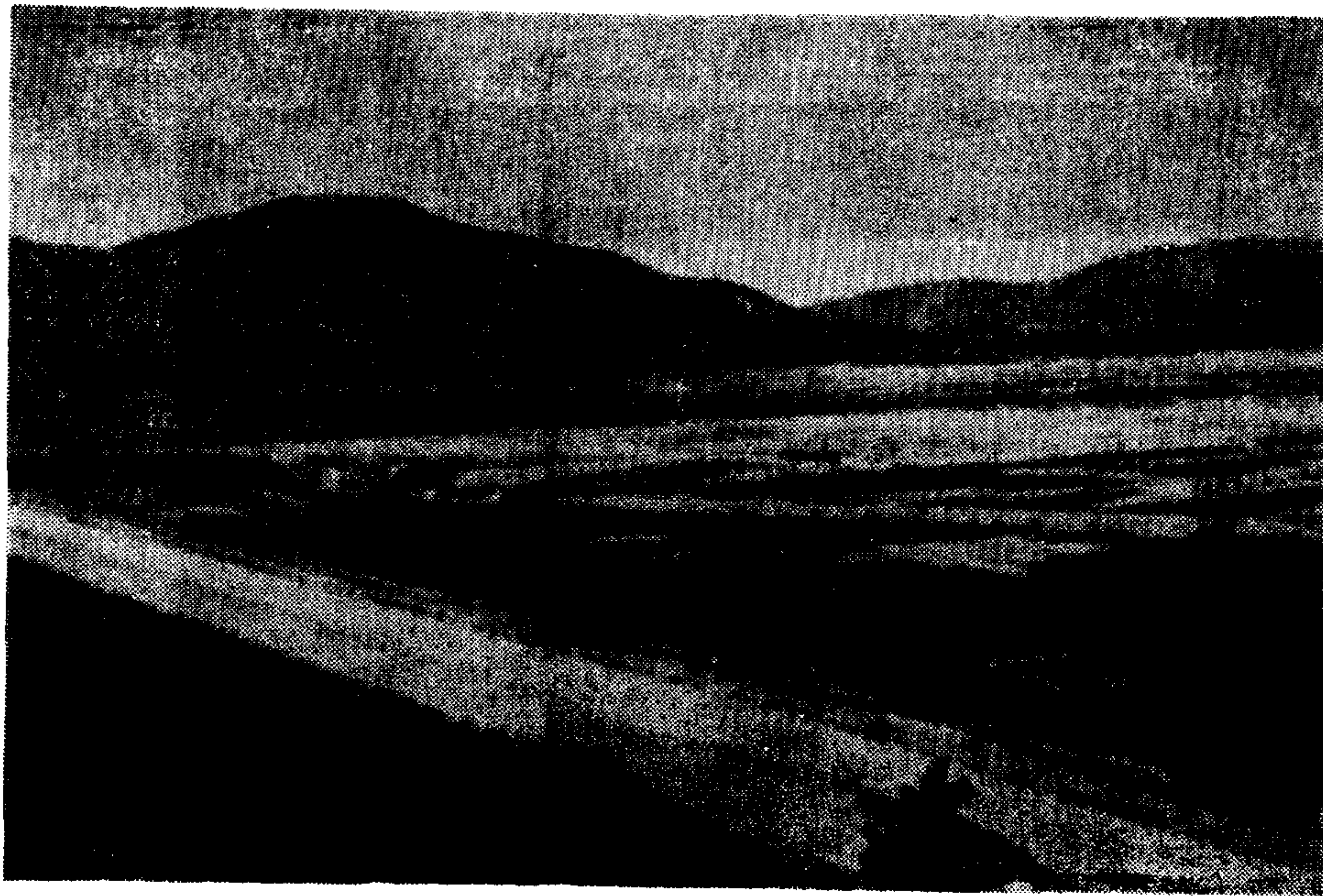

농 립 수 산 물 수 출  
Export of Agr. Forestry, & Fishery Products

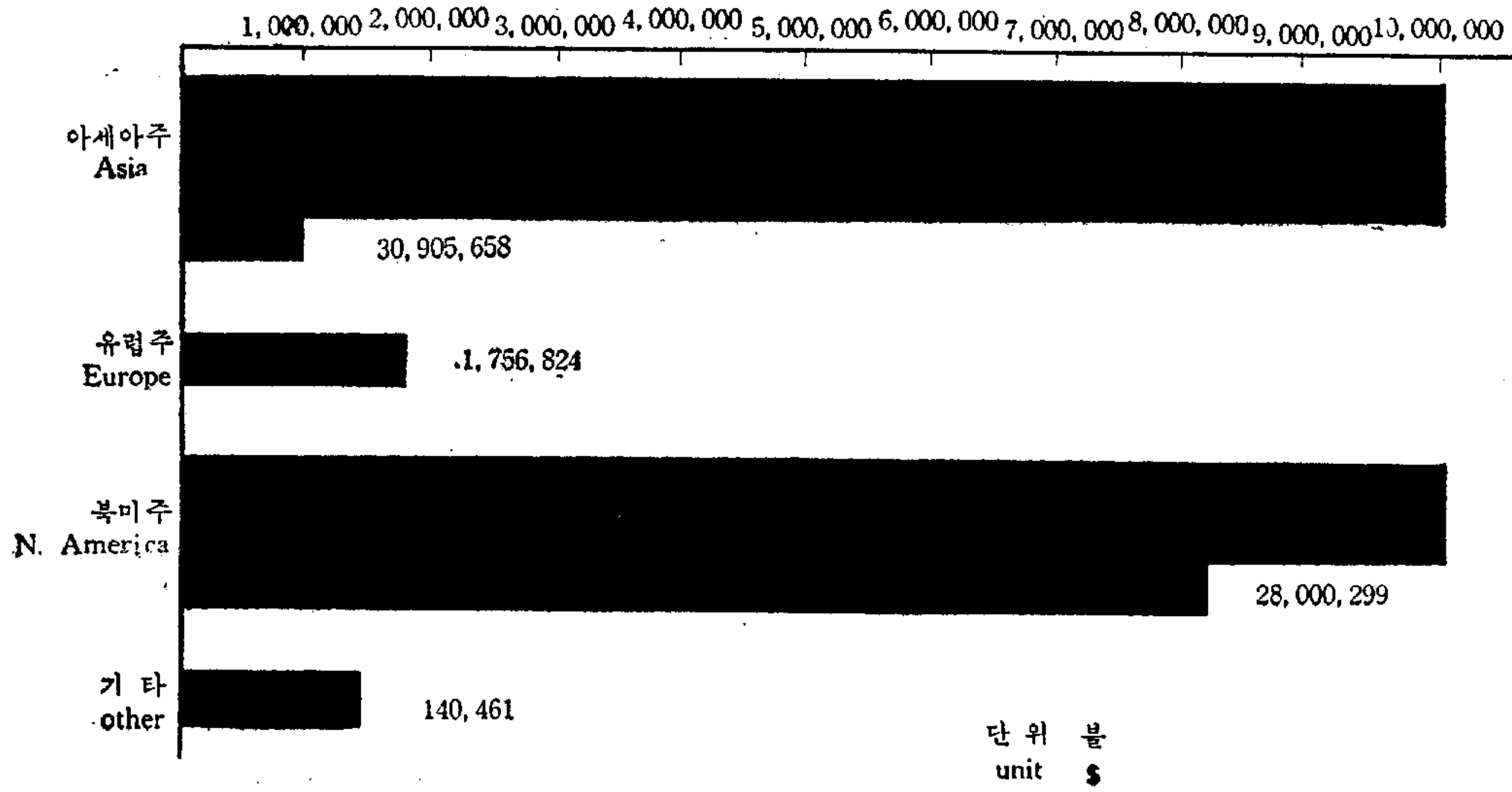

농 립 수 산 물 수 입  
Import of Agr. Forestry, & Fishery Products

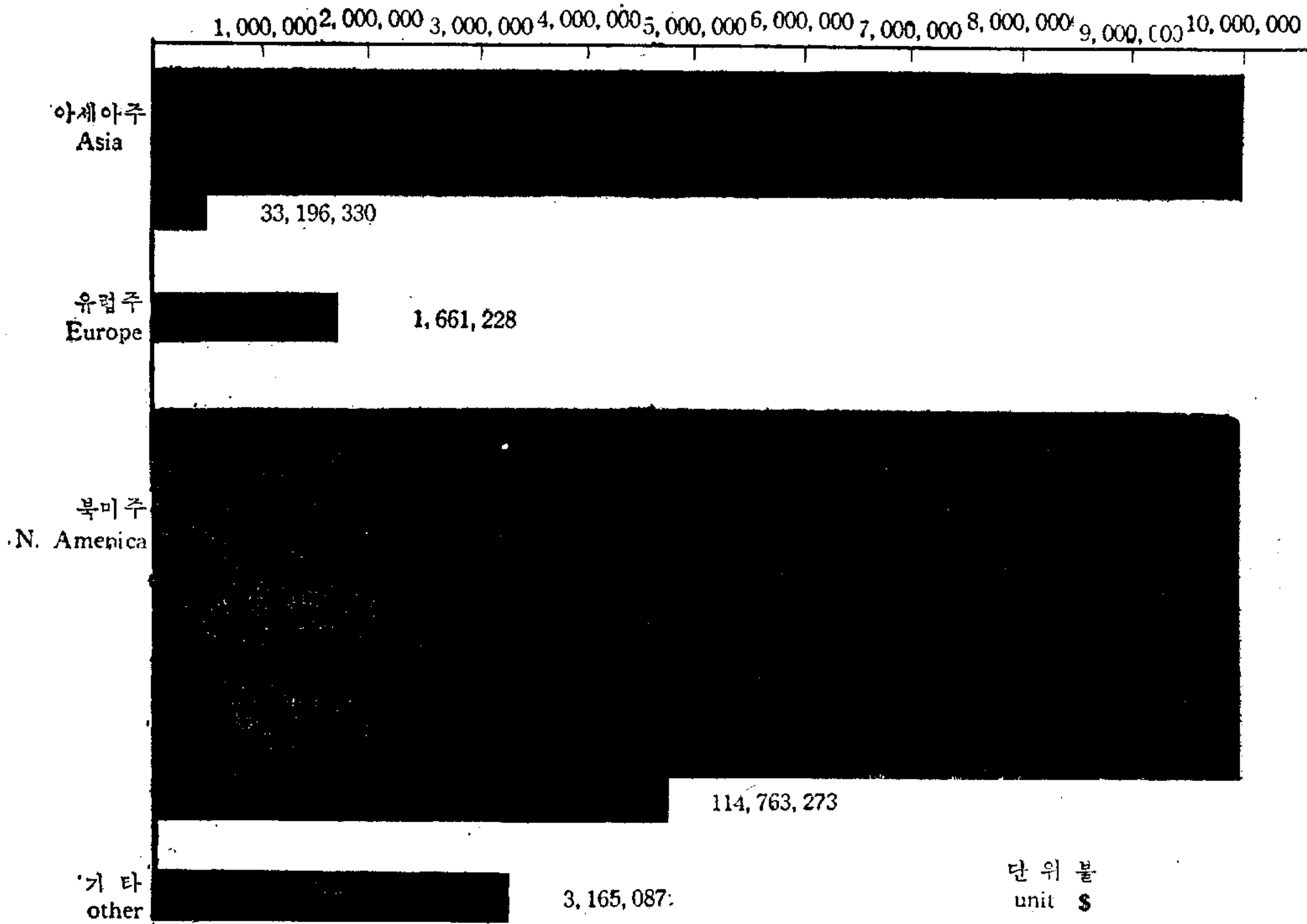

185. 농 립 산 물  
Exports of Agricultural,

단위 : 수량.....t  
금액.....\$

연 별 Year	합 계 Total		쌀 Rice		소 두 Red Bean		두 류 Pulses		선 과 Fresh Fruit	
	수 량 Quantity	금 액 Amount	04~2100~2220		05~4210		05~4290 22~1400		05~1953 05~1929	
			수 량 Quantity	금 액 Amount	소 두 Quantity	수 량 Amount	수 량 Quantity	금 액 Amount	수 량 Quantity	금 액 Amount
1961	19 072	7 182 233	3 687	506 980	1 631	304 839	3 266	471 971	354	58 380
1962	85 141	21 102 524	62 283	9 299 668	675	93 640	492	107 415	1 215	166 468
1963	48 586	12 289 473	4 604	775 687	...	...	...	...	2 031	222 211
1964	21 902	12 130 215	13 276	2 352 608	118	25 241	...	...	45	9 434
1965	189 722.6	60 803 242	18 999.6	3 241 473	4 453.31	1 073 925	158.5	41 370	446.1	636 56
<b>아 세 아 주</b> <b>Asia</b>	<b>81 796.2</b>	<b>30 905 658</b>	<b>18 999.6</b>	<b>3 241 473</b>	<b>4 371.41</b>	<b>1 045 743</b>	<b>144.0</b>	<b>37 051</b>	<b>445.9</b>	<b>63 334</b>
중 國 홍콩 일본 신 가 폴	China (Taiwan) Hong Kong Japan Singa Pore	3 857.1 4 422 475 62 992.7 995 732	— — 18 999.6 —	— — 3 241 473 —	— — 2 144.0 278.9	— — 508 664 74 491	— — 80.0 —	— 9 425 21 400 —	399.8 0.3 — 0.3	53 463 494 — 1 109
타 이 트 남 타	Thailand Viet Nam Others	632.4 357.5 4 612.5	— — —	— — —	— — 259.2	— — 70 643	— — 24.0	— — 6 226	— 45.3 0.2	— 7 938 330
<b>유 럽 주</b> <b>Europe</b>	<b>2 131.1</b>	<b>1 756 824</b>	<b>—</b>	<b>—</b>	<b>1.0</b>	<b>316</b>	<b>—</b>	<b>—</b>	<b>0.1</b>	<b>294</b>
벨 기 에 도 이 칠 란 드 네 델 란 드 영 국 타	Belgium West Germany Netherlands Britain Others	53.8 795.4 16.2 110.6 769 244	— — — — —	— — — — —	— — — — 1.0	— — — — 316	— — — — —	— — — — —	— — — — —	— — — — —
<b>북 미 주</b> <b>North America</b>	<b>105 389.9</b>	<b>28 000 299</b>	<b>—</b>	<b>—</b>	<b>80.9</b>	<b>27 866</b>	<b>14.5</b>	<b>4 319</b>	<b>—</b>	<b>—</b>
캐 나 다 미 국 타	Canada U.S.A. Others	5 379.1 99 889.9 120.9	— — —	— — —	— — —	— 27 866 —	— 14.5 —	— 4 319 —	— — —	— — —
기 타 지 역	<b>Others</b>	<b>405.4</b>	<b>140 461</b>	<b>—</b>	<b>—</b>	<b>—</b>	<b>—</b>	<b>—</b>	<b>0.1</b>	<b>28</b>

연 별 Year	생 돈 Swine		돈 모 Pig Hair		모 피 Furs		피 혁 Row Lcather		우 모 류 Fcathers		
	00~1300		29~1921~22		21~2010~2099 61~3000		61~1310~1999		29~1961~62		
	수 량 Quantity	금 액 Amount	수 량 Quantity	금 액 Amount	수 량 Quantity	금 액 Amount	수 량 Quantity	금 액 Amount	수 량 Quantity	금 액 Amount	
1961	5 914	2 463 106	176	1 070 932	26	156 740	15	40 546	22	39 717	
1962	3 645	1 458 615	354	1 096 036	20	149 970	1	6 169	—	—	
1963	9 369	3 486 965	937	961 897	13	99 776	4	19 672	...	...	
1964	2 984	1 044 967	38	262 270	3	19 940	0	36	18	40 533	
1965	9.0	3 124	126.3	892 861	12.0	181 257	0.8	3 318	28.4	18 159	
<b>아 세 아 주</b> <b>Asia</b>	<b>9.0</b>	<b>3 124</b>	<b>5.9</b>	<b>44 521</b>	<b>4.9</b>	<b>7 481</b>	<b>0.8</b>	<b>2 493</b>	<b>28.3</b>	<b>17 380</b>	
중 國 홍콩 일본 신 가 폴	China (Taiwan) Hong Kong Japan Singa Pore	— 3 124 — —	— — 4.4 1.5	— — 30 899 13 622	— — 4.9 —	— — 7 481 —	— — — —	— 1 413 — —	— 6.9 21.4 —	— 5 422 11 958 —	
타 이 트 남 타	Thailand Viet Nam Others	— — —	— — —	— — —	— — —	— — —	— — 0.3	— — 1 080	— — —	— — —	
<b>유 럽 주</b> <b>Europe</b>	<b>—</b>	<b>—</b>	<b>4.7</b>	<b>34 779</b>	<b>0.9</b>	<b>7 762</b>	<b>0</b>	<b>800</b>	<b>—</b>	<b>—</b>	
벨 기 에 도 이 칠 란 드 네 델 란 드 영 국 타	Belgium West Germany Netherlands Britain Others	— — — — —	— — — — —	— 0.1 0.2 0.8 3.6	— 1 137 1 078 7 306 25 258	— 0.4 — 0.5 —	— 1 497 — 6 265 —	— — — — 0	— 790 — — 10	— — — — —	
<b>북 미 주</b> <b>North America</b>	<b>—</b>	<b>—</b>	<b>113.7</b>	<b>799 184</b>	<b>6.2</b>	<b>166 014</b>	<b>0</b>	<b>25</b>	<b>0.1</b>	<b>779</b>	
캐 나 다 미 국 타	Canada U.S.A. Others	— — —	— — —	— 113.7 —	— 799 184 —	— 0.5 5.7	— 14 180 151 834	— 0 —	— 25 —	— — 0.1	— — 779
기 타 지 역	<b>Others</b>	<b>—</b>	<b>—</b>	<b>2.0</b>	<b>14 377</b>	<b>—</b>	<b>—</b>	<b>—</b>	<b>—</b>	<b>—</b>	

자료 : 1. 1961~1963 농업년감(농협)  
2. 1964~1965 재무부세관국

수출상황표(1)

Forestry and Fishery Products by Kind

Unit : Quantity.....t  
Amount.....\$

잡곡 Miscellane Cereals 04~5910~599		곡분 Cereal flour 04~7019		유물(박성) Oil caks 08~1320		된장·간장 Pean Pastes Soysauce 09~4041~4049		천연효모 Yeast 09~9060~9092		알콜음료수 Pererage alcohol 11~2110~2490		
수량 Quantity	금액 Amount	수량 Quantity	금액 Amount	수량 Quantity	금액 Amount	수량 Quantity	금액 Amount	수량 Quantity	금액 Amount	수량 Quantity	금액 Amount	
1 908.5	225 731	0.4	180	664.0	48 605	46.8	26 482	37.5	13 700	29.4	27 388	
1 908.5	225 731	—	—	664.0	48 605	0	4	1.3	1 724	12.2	11 837	
100.0	21 402	—	—	—	—	—	—	0	6	1.7	1 706	
1 808.5	204 329	—	—	664.0	48 605	0	4	0.6	711	0.3	280	
—	—	—	—	—	—	—	—	—	—	4.4	3 912	
—	—	—	—	—	—	—	—	—	—	2.6	4 288	
—	—	—	—	—	—	—	—	—	—	1.3	1 224	
—	—	—	—	—	—	—	—	0.7	1 007	1.9	427	
—	—	—	—	—	—	—	46.8	26 478	34.9	10 486	11.9	14 511
—	—	—	—	—	—	—	—	—	—	—	—	
—	—	—	—	—	—	—	0.3	50	3.0	3 282	0	3
—	—	—	—	—	—	—	—	—	—	—	—	
—	—	—	—	—	—	—	46.5	26 428	31.9	7 204	11.9	14 508
—	—	0.4	180	—	—	—	—	—	1.3	1 490	5.3	1 020
—	—	—	—	—	—	—	—	—	—	—	—	
—	—	0.4	180	—	—	—	—	—	1.3	1 490	5.3	1 020
—	—	—	—	—	—	—	—	—	—	—	—	
—	—	—	—	—	—	—	—	—	—	—	0	20

수골 Animal Bones 29~1111~12		수각및수제 Animalhorn and hoot 29~1121~1130		소 Cow 00~1100		돈 Pork 01~1330		선조란 Eggs 02~5010~40		기타동물 Other live animals 00~1911~1919 00~1490~1500		우육 Meet of bovine animals. 01~1110	
수량 Quantity	금액 Amount	수량 Quantity	금액 Amount	수량 Quantity	금액 Amount	수량 Quantity	금액 Amount	수량 Quantity	금액 Amount	수량 Quantity	금액 Amount	수량 Quantity	금액 Amount
701	41 059	39	3 334	—	—	—	—	—	—	52	15 911	—	—
1 620	98 110	52	4 426	15	8 018	32	13 247	264	106 650	55	84	—	—
1 670	83 114	340	19 913	...	...	179	109 724	140	59 359	10	56 240	—	—
2 615	130 013	749	36 622	8	4 273	17	8 597	0	20	9	49 931	—	—
3 078.7	166 607	1 090.4	61 534	1.5	902	9.4	6 060	—	—	13.0	7 491	—	14 425
3 078.7	166 607	1 090.4	61 534	1.5	902	9.4	6 060	—	—	13.0	7 489	20.0	14 425
—	—	—	—	—	—	—	—	—	—	—	—	—	—
0.4	431	—	—	—	—	1.9	939	—	—	0	15	20.0	—
3 078.3	166 176	1 090.4	61 534	1.5	902	—	—	—	—	13.0	7 474	—	14 416
—	—	—	—	—	—	—	—	—	—	—	—	20.0	—
—	—	—	—	—	—	—	—	—	—	—	—	—	—
—	—	—	—	—	—	7.5	5 121	—	—	—	—	—	9
—	—	—	—	—	—	—	—	—	—	—	—	0	—
—	—	—	—	—	—	—	—	—	—	—	—	—	—
—	—	—	—	—	—	—	—	—	—	—	—	—	—
—	—	—	—	—	—	—	—	—	—	—	—	—	—
—	—	—	—	—	—	—	—	—	—	—	—	—	—
—	—	—	—	—	—	—	—	—	—	0	2	—	—
—	—	—	—	—	—	—	—	—	—	0	2	—	—

Source : 1. Agricultural year Book (N.A.C.F.) 1961—193  
2. Customs Burean Ministry of Finance 1964, 1965

185. 농 립 수 산 물  
Exports of Agricultural,

계 속

연 Year	별	가금류와그의고기 Poultry and edible offals therof 01~1400~1890		조수육류의조제식품 Foods Prepared or Preservedwithbirdmea 01~2100~3800		분 유 Powdered milk 02~2220		동 물 유 지 Animal oil 41~1310~1320		섬 수 모 Fine animal 26~2310~2592		
		수 량 Quantity	금 액 Amount	수 량 Quantity	금 액 Amount	수 량 Quantity	금 액 Amount	수 량 Quantity	금 액 Amount	수 량 Quantity	금 액 Amount	
		1 9 6 1		—	—	—	—	—	—	—	—	—
1 9 6 2		—	—	—	—	—	—	—	—	—	—	
1 9 6 3		—	—	—	—	—	—	—	—	—	—	
1 9 6 4		—	—	—	—	—	—	—	—	—	—	
1 9 6 5		353.6	72 047	85.1	90 889	1.0	500	661.8	52 435	13.0	68 899	
아 세 아 중 홍 일 신 타 베 기	주	Asia	203.0	40 992	84	90 670	1.0	500	661.8	52 435	1.8	13 232
	중국	China (Taiwan)	—	—	—	—	—	—	—	—	—	—
	홍콩	Hong Kong	14.1	8 340	84	90 670	—	—	—	—	—	—
	일본	Japan	188.9	32 652	—	—	—	—	661.8	52 435	1.8	13 232
	가	Singa Pore	—	—	—	—	—	—	—	—	—	—
	타	Thailand	—	—	—	—	—	—	—	—	—	—
유 럽 벨 도 네 영 기	주	Europe	150.6	31 054	—	—	—	—	—	—	10.2	50 308
	벨기에	Belgium	—	—	—	—	—	—	—	—	—	—
	독일	West Germany	—	—	—	—	—	—	—	—	1.9	10 088
	네덜란드	Netherlands	—	—	—	—	—	—	—	—	—	—
	영국	Britain	—	—	—	—	—	—	—	—	5.9	35 814
기	Others	150.6	31 054	—	—	—	—	—	—	2.4	4 406	
북 미 캐 미 기	주	North America	0	1	—	—	—	—	—	—	1.0	5 359
	캐나다	Canada	—	—	—	—	—	—	—	—	—	—
	미국	U.S.A.	0	1	—	—	—	—	—	—	1.0	5 359
	기	Others	—	—	—	—	—	—	—	—	—	—
기	Others	—	—	1.1	219	—	—	—	—	—	—	

연 Year	별	견 사 류 Silk yarn 65~1110~1150		사 과 Apples 05~1410		과 실 조 제 품 Preparations of fruit 05~3300~3900		자 실 Seeds and fruits 05~5420		건 과 Dried fruit 05~2014~2090		
		수 량 Quantity	금 액 Amount	수 량 Quantity	금 액 Amount	수 량 Quantity	금 액 Amount	수 량 Quantity	금 액 Amount	수 량 Quantity	금 액 Amount	
		1 9 6 1		—	—	—	—	—	—	—	—	—
1 9 6 2		—	—	—	—	—	—	—	—	—	—	
1 9 6 3		—	—	—	—	—	—	—	—	—	—	
1 9 6 4		—	—	—	—	—	—	—	—	—	—	
1 9 6 5		94.5	661 117	1 578.8	195 962	5.1	3 075	0	522	11.0	6 394	
아 세 아 중 홍 일 신 타 베 기	주	Asia	94.5	660 903	1 578.7	195 941	1.2	833	0	522	9.1	4 144
	중국	China (Taiwan)	—	—	1 489.8	185 371	—	—	—	—	—	—
	홍콩	Hong Kong	—	—	—	—	—	—	—	—	6.2	1 606
	일본	Japan	50.1	95 062	—	—	0.7	302	0	522	—	—
	가	Singa Pore	0.1	210	—	—	—	—	—	—	1.0	821
	타	Thailand	43.6	557 340	0.8	100	0.5	531	—	—	1.8	1 628
유 럽 벨 도 네 영 기	주	Europe	—	—	0	5	3.7	2 112	—	—	—	—
	벨기에	Belgim	—	—	—	—	—	—	—	—	—	—
	독일	West Germany	—	—	—	—	3.7	2 112	—	—	—	—
	네덜란드	Netherlands	—	—	—	—	—	—	—	—	—	—
	영국	Britain	—	—	0	5	—	—	—	—	—	—
기	Others	—	—	—	—	—	—	—	—	—	—	
북 미 캐 미 기	주	North America	0	214	—	—	0.2	130	—	—	1.9	2 250
	캐나다	Canada	—	—	—	—	—	—	—	—	—	—
	미국	U.S.A.	0	214	—	—	0.2	130	—	—	0.6	550
	기	Others	—	—	—	—	—	—	—	—	1.3	1 700
기	Others	—	—	0.1	16	—	—	—	—	—	—	

수출상황 (2)  
Forestry and Fishery Products by Kind

Continued

수모사류 Yarns animal hair 65~1210~1250		육어분 Flours of meat and fish 08~1400		원피류 Hides and skins 21~1110~1999		수피 Barks 24~4011~23		누에고치 Cocoon 26~1100		생사 Raw Silk 26~1310~20		설견 Silk waste 26~1200	
수량 Quantity	금액 Amount	수량 Quantity	금액 Amount	수량 Quantity	금액 Amount	수량 Quantity	금액 Amount	수량 Quantity	금액 Amount	수량 Quantity	금액 Amount	수량 Quantity	금액 Amount
—	—	—	—	—	—	829	70 294	19	28 814	—	—	—	—
—	—	—	—	—	—	837	111 139	—	—	448	3 981 107	—	—
—	—	—	—	—	—	1 464	84 151	—	—	25 644	4 196 921	—	—
—	—	—	—	—	—	300	30 105	0	1 116	569	5 838 371	—	—
227.3	818 628	805.5	116 226	2.1	7 710	—	—	0.7	6 534	582.8	6 794 137	150.2	625 063
226.4	815 716	705.5	100 843	1.4	1 965	—	—	—	—	5.7	76 168	124.3	599 232
—	—	200.0	29 921	—	—	—	—	—	—	—	—	—	—
89.2	282 190	—	—	—	—	—	—	—	—	—	—	113.6	581 896
1.0	3 920	—	—	1.4	1 960	—	—	—	—	4.2	55 426	10.7	17 336
—	—	505.5	70 922	—	—	—	—	—	—	—	—	—	—
—	—	—	—	—	—	—	—	—	—	1.5	20 742	—	—
136.2	529 606	—	—	0	5	—	—	—	—	—	—	—	—
0.1	371	—	—	0.7	5 735	—	—	—	—	17.5	200 869	2.4	4 674
—	—	—	—	—	—	—	—	—	—	—	—	2.4	4 674
0.1	371	—	—	0.7	5 735	—	—	—	—	—	—	—	—
—	—	—	—	—	—	—	—	—	—	—	—	—	—
—	—	—	—	—	—	—	—	—	—	17.5	200 869	—	—
0.7	2 128	—	—	0	10	—	—	0.7	6 534	559.6	6 517 100	23.5	21 157
—	—	—	—	—	—	—	—	—	—	—	—	—	—
0.7	2 128	—	—	0	10	—	—	0.7	6 534	559.6	6 517 100	23.5	21 157
—	—	—	—	—	—	—	—	—	—	—	—	—	—
0.1	413	100.0	15 383	—	—	—	—	—	—	—	—	—	—

고추 Red Pepper 07~5110		마늘, 기타소채 Garlic and other 05~4531~4539		냉동소채 Vegetables prese- served by freezing 05~4610~4620		건채소 Dried vegetables 05~5190		소채조제품 Vegetables of preparations 05~5510~5520		박하유 Peppermint oil 55~1111		황마 Jute 26~4010~4020	
수량 Quantity	금액 Amount	수량 Quantity	금액 Amount	수량 Quantity	금액 Amount	수량 Quantity	금액 Amount	수량 Quantity	금액 Amount	수량 Quantity	금액 Amount	수량 Quantity	금액 Amount
—	—	—	—	—	—	168.0	347 036	—	—	—	—	—	—
—	—	—	—	—	—	17.0	23 556	—	—	—	—	—	—
—	—	—	—	—	—	48.0	32 150	—	—	—	—	—	—
—	—	—	—	—	—	19.0	2 705	—	—	—	—	—	—
1.1	263	0.8	3 009	23.8	3 879	2.9	9 689	57.1	17 010	5.1	16 138	316.2	33 358
1.1	248	0.8	3 009	0	21	2.3	8 093	0	7	—	—	176.2	18 202
—	—	—	—	0	12	1.6	6 025	—	—	—	—	—	—
1.1	248	0.8	3 009	0	9	0.5	813	0	7	—	—	176.2	18 202
—	—	—	—	—	—	—	—	—	—	—	—	—	—
—	—	—	—	—	—	—	—	—	—	—	—	—	—
—	—	—	—	—	—	—	—	—	—	—	—	—	—
—	—	—	—	—	—	—	—	—	—	—	—	—	—
—	—	—	—	—	—	0.2	1 255	—	—	—	—	—	—
—	—	—	—	—	—	—	—	—	—	—	—	—	—
—	—	—	—	—	—	—	—	—	—	—	—	—	—
—	—	—	—	—	—	—	—	—	—	—	—	—	—
—	—	—	—	—	—	—	—	—	—	—	—	—	—
—	—	—	—	—	—	0.5	1 523	9.8	6 128	3.7	12 585	—	—
—	—	—	—	—	—	—	—	—	—	—	—	—	—
—	—	—	—	—	—	0.5	1 523	6.3	4 206	—	—	—	—
—	—	—	—	—	—	—	—	—	—	—	—	—	—
—	—	—	—	—	—	—	—	—	—	—	—	—	—
—	—	—	—	—	—	—	—	—	—	—	—	—	—
—	—	—	—	—	—	—	—	3.5	1 922	3.7	12 585	—	—
0	15	—	—	—	—	0.1	73	25.0	4 074	1.4	3 553	140.0	15 156
—	—	—	—	—	—	—	—	—	—	—	—	—	—
0	15	—	—	—	—	0.1	73	25.0	4 074	1.4	3 553	140.0	15 156
—	—	—	—	—	—	—	—	—	—	—	—	—	—
—	—	—	—	23.8	3 858	—	—	22.3	6 801	—	—	—	—

185. 농 림 수 산 물  
Exports of Agricultural,

계 속

연 Year 별	커피 콩 Coffee 07~1111		원면 Ginned Cotton 26~3110~3120		솜 Cotton 26~3400		면사류 Cotton yarns 65~1310~1420		제조연초 Cigarettes 12~2111~2212			
	수량 Quantity	금액 Amount	수량 Quantity	금액 Amount	수량 Quantity	금액 Amount	수량 Quantity	금액 Amount	수량 Quantity	금액 Amount		
	1 9 6 1	—	—	—	—	—	—	—	—	—	—	
1 9 6 2	—	—	—	—	—	—	—	—	—	—		
1 9 6 3	—	—	—	—	—	—	—	—	—	—		
1 9 6 4	—	—	—	—	—	—	—	—	—	—		
1 9 6 5	51.0	10 200	105.3	106 473	2.6	1 160	34.4	34 169	5.5	15 624		
아 세 아 주 중 일 싱 타 베 기	아 가 트 타	Asia China (Taiwan) Hong Kong Japan Singa Pore Thailand Viet Nam Others	51.0	10 200	5.8	11 978	0.3	956	34.4	34 164	0	6
유 럽 주 벨 도 네 영 기	기 이 덜 란 드 국 타	Europe Belgium West Germany Netherlauds Britain Others	—	—	—	—	2.3	204	0	5	—	—
북 미 주 캐 미 기 기 타 지 역	나 다 국 타 역	North America Canada U.S.A. Others Others	—	—	99.5	94 495	—	—	—	—	4.7	14 120
			—	—	99.5	94 495	—	—	—	—	4.7	14 120
			—	—	—	—	—	—	—	—	—	—
			—	—	—	—	—	—	—	—	0.8	1 498

연 Year 별	당귀 Tang Kwi 29~2550		행인과 Kemels of Agricot 05~1723~1729		기타생약 Other Herds 29~2410~90		의약품 Medicarnents 54~1710~1790		석재 Marble 27~3110~3130			
	수량 Quantity	금액 Amount	수량 Quantity	금액 Amount	수량 Quantity	금액 Amount	수량 Quantity	금액 Amount	수량 Quantity	금액 Amount		
	1 9 6 1	174.0	189 567	13.0	9 838	868.0	571 841	—	—	—	—	
1 9 6 2	208.0	166 446	—	—	778.0	521 794	—	—	—	—		
1 9 6 3	177.0	193 063	—	—	1 166.0	863 832	—	—	—	—		
1 9 6 4	272.0	280 828	7.0	4 032	0	563	—	—	—	—		
1 9 9 5	77.3	72 680	7.3	5 264	1 380.8	743 998	129.4	53 563	4 027.0	752 884		
아 세 아 주 중 일 싱 타 베 기	아 가 트 타	Asia China (Taiwan) Hong Kong Japan Singa Pore Thailand Viet Nam Others	71.9	63 250	7.3	5 264	1 333.3	712 552	122.5	50 558	3 979.9	748 869
유 럽 주 벨 도 네 영 기	기 이 덜 란 드 국 타	Europe Belgium West Germany Netherlauds Britain Others	—	—	—	—	20.0	10 730	6.6	1 950	—	—
북 미 주 캐 미 기 기 타 지 역	나 다 국 타 역	North America Canada U.S.A. Others Others	5.4	9 430	—	—	27.5	20 716	0.1	674	9.8	450
			5.4	9 430	—	—	27.5	20 716	0.1	674	9.8	450
			—	—	—	—	—	—	—	—	—	—
			—	—	—	—	—	—	0.2	381	37.3	3 565



수 출 상 황 (3)  
 Forestry and Fishery Products by Kind

Continued

연초 Tobacco 12~1000		종자 Seeds 29~2500~2590		채유용종자 Oil seeds 22~1881~1900		다류 Teas 07~4100		인삼 Ginseeng 29~2420		향신료 Spices 07~5210~5299		식물성섬유 Other vegetable textile materials 26~5100~5820	
수량 Quantity	금액 Amount	수량 Quantity	금액 Amount	수량 Quantity	금액 Amount	수량 Quantity	금액 Amount	수량 Quantity	금액 Amount	수량 Quantity	금액 Amount	수량 Quantity	금액 Amount
...	10 447	156.0	5 295	75.0	22 549	30.0	22 161	16.0	195 398	—	—	89	174 310
101.0	65 780	—	—	—	—	1.0	6 706	45.0	151 285	—	—	—	—
305.0	203 942	...	...	—	—	3.0	17 646	104.0	430 436	—	—	—	—
372.0	140 383	28.0	11 106	—	—	4.0	20 528	94.01	154 112	—	—	—	—
1 350.0	854 488	31.5	44 232	64.4	6 157	8.0	59 534	126.41	876 580	0.1	510	65.1	10 259
301.1	168 781	16.8	8 592	64.4	6 157	7.4	56 019	122.11	774 980	0.1	420	4.4	1 530
—	—	3.0	1 523	—	—	0	10	34.7	373 003	—	—	—	—
300.2	168 024	—	—	—	—	1.0	4 169	47.0	912 060	—	—	4.4	1 530
0.1	76	13.8	7 069	64.3	6 144	5.1	41 717	15.9	116 913	0.1	420	—	—
—	—	—	—	—	—	0.1	1 090	15.4	267 369	—	—	—	—
0	39	—	—	—	—	0.8	7 510	5.1	75 752	—	—	—	—
0.1	64	—	—	0.1	13	—	—	0	88	—	—	—	—
0.7	578	—	—	—	—	0.4	1 523	4.0	29 795	—	—	—	—
998.3	662 061	3.0	7 771	—	—	0.4	1 248	3.6	66 641	—	—	0.5	89
1.9	971	—	—	—	—	—	—	—	—	—	—	0.5	89
704.0	481 784	0.5	6 821	—	—	0.1	480	2.2	16 724	—	—	—	—
7.2	4 644	2.5	950	—	—	—	—	—	—	—	—	—	—
—	—	—	—	—	—	—	—	0.3	24 256	—	—	—	—
285.2	174 662	—	—	—	—	0.3	768	1.1	25 661	—	—	—	—
0.1	64	11.7	27 869	—	—	0.2	2 111	0.4	32 634	0	90	60.2	8 640
—	—	—	—	—	—	—	—	—	—	—	—	—	—
0.1	64	2.6	18 986	—	—	0.2	2 111	0.4	32 634	0	90	60.2	8 640
—	—	9.1	8 883	—	—	—	—	—	—	—	—	—	—
50.5	23 582	—	—	—	—	0	156	0.3	2 325	—	—	—	—

원목 Wood Lumber 24~2110~2222		수모 Seedling 29~2691~2669		송지 Rosins 29~2210~30 29~2290		오배자 Gallnuts 29~2120		호도 Walnut 05~1722		버섯 Mush Room 05~5110		밤 Chestnut 5~1721	
수량 Quantity	금액 Amount	수량 Quantity	금액 Amount	수량 Quantity	금액 Amount	수량 Quantity	금액 Amount	수량 Quantity	금액 Amount	수량 Quantity	금액 Amount	수량 Quantity	금액 Amount
—	—	—	—	241.0	65 116	185.0	135 010	—	—	—	—	—	—
—	—	—	—	—	—	—	—	—	—	175.0	372 597	47	13 069
—	—	—	—	7.0	18 729	147.0	84 177	20.0	7 730	87.0	218 426	117	43 712
—	—	—	—	—	—	155.0	95 750	—	—	178.0	557 926	24	8 205
499.6	44 838	1.9	10 298	—	—	152.0	123 744	26.0	10 003	96.9	298 019	56.4	17 833
—	—	1.9	10 295	—	—	42.8	34 307	25.5	9 418	85.3	272 651	56.4	17 833
—	—	—	—	—	—	0.1	97	—	—	—	—	0	4
—	—	—	—	—	—	1.0	859	—	—	61.3	210 918	—	—
—	—	0	32	—	—	41.7	33 351	25.5	9 418	14.7	23 944	56.4	17 829
—	—	—	—	—	—	—	—	—	—	1.4	5 732	—	—
—	—	—	—	—	—	—	—	—	—	3.8	13 136	—	—
—	—	—	—	—	—	—	—	—	—	2.9	14 369	—	—
—	—	1.9	10 263	—	—	—	—	—	—	1.2	4 552	—	—
—	—	0	3	—	—	44.7	43 749	0.5	585	2.2	11 256	—	—
—	—	—	—	—	—	44.7	43 749	—	—	1.6	7 792	—	—
—	—	0	3	—	—	—	—	—	—	—	—	—	—
—	—	—	—	—	—	—	—	—	—	—	—	—	—
—	—	—	—	—	—	—	—	—	—	0.6	3 464	—	—
—	—	—	—	—	—	—	—	0.5	585	—	—	—	—
499.6	44 838	—	—	—	—	54.5	39 918	—	—	9.4	14 112	—	—
—	—	—	—	—	—	—	—	—	—	—	—	—	—
499.6	44 838	—	—	—	—	54.5	39 918	—	—	9.4	14 112	—	—
—	—	—	—	—	—	—	—	—	—	—	—	—	—
—	—	—	—	—	—	10.0	5 770	—	—	—	—	—	—





186. 농 림 수 산 물  
Imports of Agricultural

단위 : 수량 : t  
금액 : \$

연 별 Year	총 계 Total		곡 물 계 Grains Total		두 류 Pulses 05-4 210~90 22-1 440		소 맥 Wheat 04-1000		대 맥 Barley 04-3000	
	수 량 Quantity	금 액 Amount	수 량 Quantity	금 액 Amount	수 량 Quantity	금 액 Amount	수 량 Quantity	금 액 Amount	수 량 Quantity	금 액 Amount
1961	933 130 100 158 441		461 455 34 561 467		1 627	172 291	271 474 19 344 977		101 831	4 158 410
1962	1 206 128 119 525 335		468 191 35 230 468		529	108 853	371 559 26 668 212		—	—
1963	1 468 455 148 048 156		793 266 61 345 754		...	...	707 117 51 531 639		21 534	1 377 862
1964	1 124 563 139 009 905		651 152 60 755 402		8 175	1 058 728	374 871 36 809 834		194 382	14 386 692
1965	1 435 615.3 152 785 918 691 323.4		54 522 898		341.5	80 337 476 245.5	35 889 908 105 754.8		5 758 820	
아 세 아 주 Asia	567 275.4	33 196 330	4 912.2	431 130	1.0	420	3 852.4	293 127	—	—
보 르 네 오 Borneo	121 940.2	5 298 115	—	—	—	—	—	—	—	—
중 국 China (Taiwan)	30 980.4	3 009 020	—	—	—	—	—	—	—	—
홍 콩 Hong Kong	5 789.5	1 571 201	5.0	830	0	1	—	—	—	—
일 본 Japan	32 865.9	7 891 423	3 480.7	319 134	1.0	419	2 425.9	181 961	—	—
말 레 이 Malaya	54 927.5	2 343 578	—	—	—	—	—	—	—	—
필 리 피 너 스 Philippines	282 253.1	10 653 840	—	—	—	—	—	—	—	—
싱 가 포 르 타 Singa Pore	3 755.9	730 335	—	—	—	—	—	—	—	—
기 타 Others	34 762.9	1 698 818	1 426.5	111 166	—	—	1 426.5	111 166	—	—
유 럽 주 Europe	7 989.3	1 661 228	887.8	101 887	—	—	621.4	40 803	254.0	20 513
벨 기 에 Belgium	615.8	143 035	—	—	—	—	—	—	—	—
도 이 칠 란 드 West Germany	321.7	206 438	1.2	563	—	—	—	—	—	—
이탈 리 아 Italy	171.8	77 180	—	—	—	—	—	—	—	—
영 국 Britain	1 761.1	406 024	8.7	38 749	—	—	—	—	—	—
기 타 Others	5 118.9	828 551	877.9	62 575	—	—	621.4	40 803	254.0	20 513
북 미 주 North America	856 519.6	114 763 273	684 7902	53 926 742	340.5	79 917 471 771.7	35 555 978 104 768.8		5 676 768	
캐 나 다 Canada	14 424.9	1 379 320	10 499.5	851 547	—	—	7 666.0	573 036	1 075.6	86 674
미 국 U.S.A.	841 836.9	113 194 185 674 290.7	53 075 195	340.5	79 917 464 105.7	34 982 942 103 693.2	5 590 094			
기 타 Others	257.8	189 768	—	—	—	—	—	—	—	—
기 타 지역 Others	3 831.0	3 165 087	733.2	63 139	—	—	—	—	732.0	61 539

연 별 Year	연 맥 Oats 04-5200		오 트 미 일 Oat meals 04-6021		곡 물 조 제 품 Preparations of cereals 04-8113~8200		면 류 Similar products 04-8300		빵 류 Bread 04-8410~8832	
	수 량 Quantity	금 액 Amount	수 량 Quantity	금 액 Amount	수 량 Quantity	금 액 Amount	수 량 Quantity	금 액 Amount	수 량 Quantity	금 액 Amount
1961	—	—	—	—	—	—	—	—	—	—
1962	—	—	—	—	—	—	—	—	—	—
1963	—	—	—	—	—	—	—	—	—	—
1964	—	—	—	—	—	—	—	—	—	—
1965	0.3	112	0.1	56 4 044.6	608 676	21.8	8 812	623.3	140 267	
아 세 아 주 Asia	—	—	—	—	—	—	0.1	93	581.0	75 579
보 르 네 오 Borneo	—	—	—	—	—	—	—	—	—	—
중 국 China (Taiwan)	—	—	—	—	—	—	—	—	—	—
홍 콩 Hong Kong	—	—	—	—	—	—	—	—	0.3	108
일 본 Japan	—	—	—	—	—	—	0.1	93	580.7	75 471
말 레 이 Malaya	—	—	—	—	—	—	—	—	—	—
필 리 피 너 스 Philippines	—	—	—	—	—	—	—	—	—	—
싱 가 포 르 타 Singa Pore	—	—	—	—	—	—	—	—	—	—
기 타 Others	—	—	—	—	—	—	—	—	—	—
유 럽 주 Europe	—	—	—	—	1.2	1 821	0.3	156	8.6	38 581
벨 기 에 Belgium	—	—	—	—	—	—	—	—	—	—
도 이 칠 란 드 West Germany	—	—	—	—	—	—	0.3	156	0.9	407
이탈 리 아 Italy	—	—	—	—	—	—	—	—	—	—
영 국 Britain	—	—	—	—	1.2	1 821	—	—	5.2	36 915
기 타 Others	—	—	—	—	—	—	—	—	2.5	1 259
북 미 주 North America	0.3	112	0.1	56 4 043.4	606 855	21.4	8 563	32.5	24 507	
캐 나 다 Canada	—	—	—	—	—	—	—	—	—	—
미 국 U.S.A.	0.3	112	0.1	56 4 043.4	606 855	21.4	8 563	32.5	24 507	
기 타 Others	—	—	—	—	—	—	—	—	—	—
기 타 지역 Others	—	—	—	—	—	—	—	—	1.2	1 600

자료 : 1. 1961~1963 농업년감(농협) 2. 1964~1965 재무부세관국

수 입 상 황 (1)  
Forestry and Fishery Products by Kind

Unit : Quantity : t  
Amount : \$

연 맥 Oats 14-5200		옥수수 Corn 04-4000		쌀 Rice 04-2110~2220		기타 곡물 Others grains 04-5910~90		소맥분 Wheat flour 04-6011		기타 곡분 Other grain flour 04-7019~22	
수량 Quantity	금액 Amount	수량 Quantity	금액 Amount	수량 Quantity	금액 Amount	수량 Quantity	금액 Amount	수량 Quantity	금액 Amount	수량 Quantity	금액 Amount
0	106	21 501	816 195	497	41 393	...	...	43 482	4 708 126	11 760	1 375 783
2	522	16 359	1 480 182	0	15	1 003	117 462	34 351	2 278 393	38 413	4 156 081
...	...	11 709	789 904	47 512	7 247 076	5 075	324 375	...	...	...	...
11	2 591	10 724	541 772	23	3 420	540	78 614	24 283	2 409 072	36 210	4 866 357
—	—	700.0	45 761	19.9	3 893	116.6	18 444	47 531.6	5 170 864	51 054.7	6 102 501
—	—	—	—	0	2	—	—	473.0	61 188	4.7	721
—	—	—	—	—	—	—	—	—	—	—	—
—	—	—	—	—	—	—	—	—	—	4.7	721
—	—	—	—	0	2	—	—	473.0	61 188	—	—
—	—	—	—	—	—	—	—	—	—	—	—
—	—	—	—	—	—	—	—	—	—	—	—
—	—	—	—	—	—	—	—	—	—	—	—
—	—	—	—	—	—	—	—	—	—	2.3	13
—	—	—	—	—	—	—	—	—	—	—	—
—	—	—	—	—	—	—	—	—	—	—	—
—	—	—	—	—	—	—	—	—	—	2.3	13
—	—	700.0	45 761	19.9	3 891	116.6	18 444	47 058.6	5 109 676	51 047.7	6 101 767
—	—	—	—	—	—	—	—	1 206.9	103 677	—	—
—	—	700.0	45 761	19.9	3 891	116.6	18 444	45 851.7	5 005 999	51 047.7	6 101 767
—	—	—	—	—	—	—	—	—	—	—	—
—	—	—	—	—	—	—	—	—	—	—	—

맥아 Malt 04-8200		전분 Starch 59-9510		구루우틴 Grueten 59-9520		기타두류 Other Beans 05-4200~4290		옥수수가루 Corn Flour 04-7012		기타 Others	
수량 Quantity	금액 Amount	수량 Quantity	금액 Amount	수량 Quantity	금액 Amount	수량 Quantity	금액 Amount	수량 Quantity	금액 Amount	수량 Quantity	금액 Amount
1 424	192 084	—	—	2 240	303 713	—	—	—	—	5 619	3 448 389
750	119 700	1	1 684	999	294 739	—	—	—	—	4 225	4 625
168	29 051	1	1 456	150	44 391	...	...	...	...	...	...
324	54 044	5	1 062	—	—	7	3 289	1 597	539 927	—	—
551.0	88 160	—	—	—	—	—	—	4 317.7	606 28	—	—
—	—	—	—	—	—	—	—	—	—	—	—
—	—	—	—	—	—	—	—	—	—	—	—
—	—	—	—	—	—	—	—	—	—	—	—
—	—	—	—	—	—	—	—	—	—	—	—
—	—	—	—	—	—	—	—	—	—	—	—
—	—	—	—	—	—	—	—	—	—	—	—
—	—	—	—	—	—	—	—	—	—	—	—
—	—	—	—	—	—	—	—	—	—	—	—
—	—	—	—	—	—	—	—	—	—	—	—
—	—	—	—	—	—	—	—	—	—	—	—
—	—	—	—	—	—	—	—	—	—	—	—
—	—	—	—	—	—	—	—	—	—	—	—
—	—	—	—	—	—	—	—	—	—	—	—
—	—	—	—	—	—	—	—	—	—	—	—
551.0	88 160	—	—	—	—	—	—	4 317.7	606 287	—	—
551.0	88 160	—	—	—	—	—	—	—	—	—	—
—	—	—	—	—	—	—	—	4 317.7	606 287	—	—
—	—	—	—	—	—	—	—	—	—	—	—
—	—	—	—	—	—	—	—	—	—	—	—

Source: 1. Agricultural Year Book (N.A.C.F.) 1961~1963 2. Customs Bureos Ministry of Finonce 1964~1965

186. 농 림 수 산 물  
Imports of Agricultural,

계속

연 Year	별	특 용 작 물 계 Industrial Crops Total		진 피 Chin Phi 05-3641~49		커피 Coffee 07-111~90 07-1310 08-1912		다 류 Teas 07-2210~4100		호 속 Pepper 07-5110~90	
		수 량 Quantity	금 액 Amount	수 량 Quantity	금 액 Amount	수 량 Quantity	금 액 Amount	수 량 Quantity	금 액 Amount	수 량 Quantity	금 액 Amount
1961		50,761	28,354,615	91	7,273	21	13,676	18	19,449	100	94,437
1962		170,355	38,603,961	141	19,411	4	1,813	...	187	57	4,133
1963		72,422	39,944,691	203	22,334	2	5,338	...	443	50	35,924
1964		70,442	39,502,749	307	108,774	41	76,949	1	3,794	2	1,994
1965		80,934.7	44,279,577	133.9	12,368	81.9	132,366	23.6	51,332	1.3	1,578
아 세 아 주 보 르 네 오 중 동 아 일 본 말 필 핀 싱 가 기	Asia Borneo China (Taiwan) Hong Kong Japan Malaya Philippines Singa Pore Others	11,726.9	5,049,511	133.9	12,368	42.6	33,179	5.6	4,822	0	42
유 럽 주 벨 기 에 도 이 칠 란 이 탈 리 아 영 기 국 타	Europe Belgium West Germany Italy Britain Others	191.3	162,689	—	—	0	1	1.7	6,870	0.7	768
북 미 주 캐 나 다 미 국 타 기 타 지 역	North America Canada U.S.A. Others Others	68,117.0	38,654,436	—	—	39.3	99,184	16.3	39,639	0.6	768

연 Year	별	기 타 채 유 용 자 실 Other oil Seeds 22-1110~1330 22-1660~1889		홉 프 Hop 05-4840		감 초 Liquorice 29-2430		부 자 Aconite root 29-2470		데 리 스 근 Derris root	
		수 량 Quantity	금 액 Amount	수 량 Quantity	금 액 Amount	수 량 Quantity	금 액 Amount	수 량 Quantity	금 액 Amount	수 량 Quantity	금 액 Amount
1961		1,519	136,816	3	5,850	62	33,261	11	511,818	30	22,016
1962		59	11,314	5	8,940	104	53,483	20	72,470	...	...
1963		...	507	21	65,849	234	74,581	11	35,040	...	...
1964		2	1,002	58	106,967	64	30,391	8	23,774	...	...
1965		0.1	93	86.5	172,434	143.3	22,871	6.8	23,991	—	—
아 세 아 주 보 르 네 오 중 동 아 일 본 말 필 핀 싱 가 기	Asia Borneo China (Taiwan) Hong Kong Japan Malaya Philippines Singa Pore Others	0.1	47	0	2	143.3	22,871	6.8	23,991	—	—
유 럽 주 벨 기 에 도 이 칠 란 이 탈 리 아 영 기 국 타	Europe Belgium West Germany Italy Britain Others	—	—	25.0	72,223	—	—	—	—	—	—
북 미 주 캐 나 다 미 국 타 기 타 지 역	North America Canada U.S.A. Others Others	0	46	61.5	100,209	—	—	—	—	—	—

수입상황 (2)  
Forestry and Fishery Products by Kind

Continued

계피 Cinnoc bark 07-5220		정향 Syringa amurensis 07-5230		번홍파 Saffron 07-5291		전생강 Dried ginger 07-5293		코푸라 Copra 22-1220		아마인 Linseed 22-1550	
수량 Quantity	금액 Amount	수량 Quantity	금액 Amount	수량 Quantity	금액 Amount	수량 Quantity	금액 Amount	수량 Quantity	금액 Amount	수량 Quantity	금액 Amount
90	49 431	—	—	0	231	—	—	—	—	1 251	195 160
113	42 547	6	5 436	3	1 544	—	—	2 603	438 903	1 153	216 740
64	25 192	4	3 713	...	...	...	...	3 497	464 074	608	104 726
116	45 513	7	6 802	—	—	0	4	526	114 243	29	10 877
64.7	28 884	3.0	2 500	—	—	—	—	545.2	129 755	1 001.3	149 562
64.6	28 833	3.0	2 500	—	—	—	—	494.5	117 319	400.0	64 132
—	—	—	—	—	—	—	—	—	—	—	—
—	—	—	—	—	—	—	—	—	—	—	—
63.1	27 609	3.0	2 500	—	—	—	—	—	—	—	—
1.5	1 224	—	—	—	—	—	—	122.9	31 252	400.0	64 132
—	—	—	—	—	—	—	—	198.1	47 930	—	—
—	—	—	—	—	—	—	—	—	—	—	—
—	—	—	—	—	—	—	—	173.5	38 137	—	—
—	—	—	—	—	—	—	—	—	—	—	—
—	—	—	—	—	—	—	—	50.0	11 700	8.5	2 164
—	—	—	—	—	—	—	—	—	—	—	—
—	—	—	—	—	—	—	—	—	—	—	—
—	—	—	—	—	—	—	—	50.0	11 700	—	—
—	—	—	—	—	—	—	—	—	—	—	—
—	—	—	—	—	—	—	—	—	—	8.5	2 164
—	—	—	—	—	—	—	—	—	—	—	—
0.1	51	—	—	—	—	—	—	0.7	736	592.8	83 266
—	—	—	—	—	—	—	—	—	—	—	—
0.1	51	—	—	—	—	—	—	0.7	736	592.8	83 266
—	—	—	—	—	—	—	—	—	—	—	—
—	—	—	—	—	—	—	—	—	—	—	—

기타식물성생약 Other medical Plants 29-2480~90		아마인유 Lin Seed oil 42-2117		피마자유 Caster bean oil 42-2523		기타식물성유 Other botanical oils 42-1211~2939		아Flex Flex 26-5100		면화 Cotton 26-3110~3500	
수량 Quantity	금액 Amount	수량 Quantity	금액 Amount	수량 Quantity	금액 Amount	수량 Quantity	금액 Amount	수량 Quantity	금액 Amount	수량 Quantity	금액 Amount
—	—	29	12 213	253	110 811	548	61 765	2 295	760 867	30 769	18 558 089
626	424 241	110	44 748	207	97 973	796	329 594	126	99 821	157 426	35 435 703
12	7 890	72	25 962	137	50 297	151	62 012	234	171 304	64 305	37 969 596
409	194 156	283	110 008	44	20 374	226	109 382	386	264 745	64 225	37 368 545
497.9	221 729	22.1	9 698	166.6	67 066	117.2	80 366	520.6	251 047	71 575.2	41 058 381
497.9	218 835	0.8	307	166.3	66 758	95.3	64 124	509.0	240 816	3 802.0	2 504 229
—	—	—	—	—	—	—	—	—	—	—	—
120.4	28 649	—	—	—	—	—	—	—	—	—	—
362.5	169 447	—	—	—	—	—	—	—	—	66.5	38 785
13.0	17 670	0.8	307	166.3	66 758	65.4	49 674	509.0	240 816	3 735.3	2 465 273
—	—	—	—	—	—	—	—	—	—	—	—
—	—	—	—	—	—	—	—	—	—	—	—
2.0	3 069	—	—	—	—	29.9	14 450	—	—	—	—
—	—	—	—	—	—	—	—	—	—	0.2	171
—	—	—	—	0.3	308	0.1	214	11.6	10 231	—	—
—	—	—	—	—	—	—	—	11.6	10 231	—	—
—	—	—	—	—	—	0	114	—	—	—	—
—	—	—	—	—	—	—	—	—	—	—	—
—	—	—	—	—	—	—	—	—	—	—	—
—	—	—	—	0.3	308	0.1	100	—	—	—	—
0	2 894	21.3	9 391	—	—	19.3	14 002	—	—	67 287.8	38 244 793
—	—	—	—	—	—	—	—	—	—	—	—
0	2 894	21.3	9 391	—	—	19.3	14 002	—	—	67 094.6	38 104 877
—	—	—	—	—	—	—	—	—	—	193.2	139 916
—	—	—	—	—	—	2.5	2 026	—	—	485.4	309 359







186. 농 립 수 산 물  
Imports of Agricultural,

계속

연	별	묘 목		꽃꽃이용식물		빈 야 자		축 산 물 계		소	
		수량	금액	수량	금액	수량	금액	수량	금액	수량	금액
year		Sapilings 29-2610		Cut flowers 29-2710~2720		Areca Seed 29-2110		Livestocks Total		Cow 00-1100	
		Quantity	Amount	Quantity	Amount	Quantity	Amount	Quantity	Amount	Quantity	Amount
1 9 6 1		—	—	—	—	—	—	22 971	12 437	866	—
1 9 6 2		—	—	—	—	—	—	29 559	15 640	812	334 430 213
1 9 6 3		—	—	—	—	—	—	27 412	10 213	630	79 84 945
1 9 6 4		—	—	—	—	2	381	28 280	10 052	647	65 411 222
1 9 6 5		4.6	4 343	1.6	2 247	1.0	145	25 183.3	11 630	762	133.8 221 050
아 세 아	주	4.6	4 343	1.6	2 113	1.0	145	1 546.4	2 219	638	— —
보 르 네	오	—	—	—	—	—	—	—	—	—	— —
중 동	국	0	2	—	—	1.0	145	2.4	1 984	—	— —
일 본	국	—	—	0	2	—	—	378.0	691	774	— —
말 필	본	4.1	3 542	0.1	95	—	—	1 164.4	1 524	534	— —
필 싱	인	—	—	1.5	2 016	—	—	—	—	—	— —
가 리	도	—	—	—	—	—	—	—	—	—	— —
포 르	르	—	—	—	—	—	—	—	—	—	— —
싱 가	타	0.5	799	—	—	—	—	1.0	832	—	— —
기 타	타	—	—	—	—	—	—	0.6	514	—	— —
유 럽	주	—	—	0	16	—	—	367.6	318	236	— —
벨 기	에	—	—	—	—	—	—	16.8	13	982	— —
도 이	트	—	—	0	13	—	—	22.1	20	046	— —
아 알	라	—	—	—	—	—	—	1.1	1	035	— —
영 기	국	—	—	—	—	—	—	59.3	75	219	— —
	타	—	—	0	3	—	—	268.3	207	954	— —
북 미	주	—	—	0	118	—	—	21 987.8	6 557	679	133.8 221 050
캐 나	다	—	—	—	—	—	—	16.9	5	922	— —
미	국	—	—	0	118	—	—	21 969.9	6 550	877	133.8 221 050
기 타	타	—	—	—	—	—	—	1.0	880	—	— —
기 타 지	역	—	—	—	—	—	—	1 281.5	2 535	209	— —

연	별	수 골		수 자		수 제		수 아		우 황	
		수량	금액	수량	금액	수량	금액	수량	금액	수량	금액
Year		Animal bones 29-1111~12		Animal horn 29-1121~29		Animal hoof		Animal teeth 29-1131~39		Bezoar Orientals 29-1982	
		Quantity	Amount	Quantity	Amount	Quantity	Amount	Quantity	Amount	Quantity	Amount
1 9 6 1		—	—	—	—	26	13 200	—	—	5	1 613
1 9 6 2		—	—	—	—	15	74 553	—	—	—	4 852
1 9 6 3		4	724	5	1 245	—	—	6	4 493	1	402
1 9 6 4		1	1 038	5	9 193	—	—	0	1 660	—	—
1 9 6 5		3.0	3 938	0.8	1 830	—	—	0.4	1 036	—	—
아 세 아	주	3.0	3 938	0.1	1 263	—	—	0.4	1 028	—	—
보 르 네	오	—	—	—	—	—	—	—	—	—	— —
중 동	국	—	—	0.1	75	—	—	0.3	72	—	— —
일 본	국	2.0	3 021	0	934	—	—	0.1	956	—	— —
말 필	본	1.0	917	0	254	—	—	—	—	—	— —
필 싱	인	—	—	—	—	—	—	—	—	—	— —
가 리	도	—	—	—	—	—	—	—	—	—	— —
포 르	르	—	—	—	—	—	—	—	—	—	— —
싱 가	타	—	—	—	—	—	—	—	—	—	— —
기 타	타	—	—	—	—	—	—	—	—	—	— —
유 럽	주	—	—	—	—	—	—	0	8	—	— —
벨 기	에	—	—	—	—	—	—	—	—	—	— —
도 이	트	—	—	—	—	—	—	—	—	—	— —
아 알	라	—	—	—	—	—	—	—	—	—	— —
영 기	국	—	—	—	—	—	—	—	—	—	— —
	타	—	—	—	—	—	—	0	8	—	— —
북 미	주	—	—	0.7	550	—	—	—	—	—	— —
캐 나	다	—	—	—	—	—	—	—	—	—	— —
미	국	—	—	0.7	550	—	—	—	—	—	— —
기 타	타	—	—	—	—	—	—	—	—	—	— —
기 타 지	역	—	—	0	17	—	—	—	—	—	— —

수 입 상 황 (4)

Forestry and Fishery Products by Kind

Continued

가금류 Poultry 00-1300 00-1410~90		기타동물 Other animals 00-1911~19 94-1021~29		조수육 Meat and fow 01-1110~2990 41-1310		농축유및연유 Condensed milk & Concentrated milk 02-2110		조란 Eggs 02-5010~40		봉밀 Honey 06-1600	
수량 Quantity	금액 Amount	수량 Quantity	금액 Amount	수량 Quantity	금액 Amount	수량 Quantity	금액 Amount	수량 Quantity	금액 Amount	수량 Quantity	금액 Amount
—	—	111	100 015	60	19 791	6 747	1 704 103	3	1 358	1	370
46	6 802	13	57 752	158	22 893	1 092	399 491	2	10 151	1	210
...	...	...	934	2	3 612	171	93 470	...	...	...	95
3	7 380	0	194	29	36 539	30	14 600	—	—	2	2 006
1.3	19 323	3.3	9 407	5.5	5 601	74.2	21 625	0	22	0	3
0.9	6 608	3.3	9 354	0	1	4.3	1 516	0	22	—	—
—	—	—	—	—	—	—	—	—	—	—	—
—	—	—	—	—	—	0.7	271	—	—	—	—
0.9	6 608	3.3	9 354	0	1	3.6	1 219	0	22	—	—
—	—	—	—	—	—	—	—	—	—	—	—
—	—	—	—	—	—	—	—	—	—	—	—
—	—	—	—	—	—	0	26	—	—	—	—
—	—	—	—	3.5	3 077	13.5	3 964	—	—	0	3
—	—	—	—	—	—	4.5	927	—	—	—	—
—	—	—	—	—	—	—	—	—	—	0	3
—	—	—	—	—	—	—	—	—	—	—	—
—	—	—	—	—	—	6.9	2 215	—	—	—	—
—	—	—	—	3.5	3 077	2.1	822	—	—	—	—
0.4	12 715	0	53	2.0	2 523	52.3	14 297	—	—	—	—
—	—	—	—	—	—	—	—	—	—	—	—
0.4	12 715	0	53	2.0	2 523	52.3	14 297	—	—	—	—
—	—	—	—	—	—	—	—	—	—	—	—
—	—	—	—	—	—	4.1	1 848	—	—	—	—

우지 Tallow 41-1321		기타동물성유지 Other animal fallow 09-1330 41-1110~90		원피 Hides 21-1110~1990 61-1310~1999		모피 Furs 21-2010~2099 61-3000		원모피 Raw wool 26-2110~2900		분유 Powdered milk 02-2220	
수량 Quantity	금액 Amount	수량 Quantity	금액 Amount	수량 Quantity	금액 Amount	수량 Quantity	금액 Amount	수량 Quantity	금액 Amount	수량 Quantity	금액 Amount
11 240	2 901 856	335	131 679	832	272 382	202	95 332	2 459	6 215 273	714	347 679
14 467	2 731 089	20	24 469	1 315	414 244	97	19 870	4 311	8 872 000	7 077	2 405 076
21 891	3 296 607	103	70 152	871	274 400	—	—	3 424	6 005 250	852	366 318
18 019	3 474 825	23	15 042	1 423	272 331	—	—	1 738	4 141 502	6 451	1 579 503
14 233.4	3 293 846	254.4	66 393	86.9	21 616	1.4	6 227	2 162.9	4 404 624	7 638.9	2 975 914
1.0	832	254.3	66 217	5.1	2 505	0.1	1 685	1 054.8	1 922 855	179.3	155 608
—	—	—	—	—	—	—	—	—	—	—	—
—	—	—	—	—	—	—	—	2.0	1 823	0	10
—	—	—	—	—	—	—	—	276.2	590 517	86.7	83 185
—	—	254.3	66 217	5.1	2 505	0.1	1 685	776.6	1 330 515	92.6	72 412
—	—	—	—	—	—	—	—	—	—	—	—
—	—	—	—	—	—	—	—	—	—	—	—
1.0	832	—	—	—	—	—	—	—	—	—	—
—	—	—	—	—	—	—	—	—	—	0	1
—	—	—	—	0	20	0.9	3 812	76.0	101 422	203.8	161 923
—	—	—	—	—	—	0.7	3 770	5.8	5 166	—	—
—	—	—	—	—	—	—	—	6.5	7 253	0.8	460
—	—	—	—	—	—	—	—	—	—	—	—
—	—	—	—	—	—	0.2	42	45.5	67 024	—	—
—	—	—	—	0	20	—	—	18.2	21 979	203.0	161 463
14 232.4	3 293 014	—	—	80.9	19 067	0.4	706	13.7	8 445	7 005.4	2 501 867
—	—	—	—	—	—	—	—	—	—	16.9	5 922
14 232.4	3 293 014	—	—	80.9	19 067	0.4	706	13.7	8 445	6 987.5	2 495 065
—	—	—	—	—	—	—	—	—	—	1.0	880
—	—	0.1	176	0.9	24	0	24	1 018.4	2 371 902	250.4	156 516

186. 농 립 수 산 물  
Imports of Agricultural,

계 속

연 Year	별	소 및 수 우 Bovines and buffalo 00-1100		토 끼 Rabbits 00-1911		조수육의조제품 Preparations of Animal Meat 01-3300~3800		밀 크 Milk 02-2290~2300		버터·치즈 Butter and Cheese 02-3000~4000	
		수량 Quantity	금액 Amount	수량 Quantity	금액 Amount	수량 Quantity	금액 Amount	수량 Quantity	금액 Amount	수량 Quantity	금액 Amount
	1961	—	—	—	—	—	—	—	—	—	—
	1962	—	—	—	—	—	—	—	—	—	—
	1963	—	—	—	—	—	—	—	—	—	—
	1964	—	—	—	—	—	—	—	—	—	—
	1965	2.3	13975	3.3	9407	210.8	199485	180.4	74091	114.1	58630
아 세 아 주	Asia	0	1025	3.3	9354	2.3	748	16	1061	1.0	1636
보 르 베 오	Borneo	—	—	—	—	—	—	—	—	—	—
중 국	China (Taiwan)	—	—	—	—	0	4	—	—	—	—
홍 콩	Hong Kong	—	—	—	—	1.3	141	1.5	980	1.0	1636
일 본	Japan	0	1025	3.3	9354	0.4	139	0.1	81	—	—
말 레 이	Malaya	—	—	—	—	—	—	—	—	—	—
필 리 피	Philippines	—	—	—	—	—	—	—	—	—	—
싱 가 포	Singapore	—	—	—	—	—	—	—	—	—	—
기 타	Others	—	—	—	—	0.6	464	—	—	—	—
유 럽	Europe	—	—	—	—	42.1	23355	0.4	225	2.9	3087
벨 기	Belgium	—	—	—	—	—	—	—	—	—	—
독 이 칠	West Germany	—	—	—	—	2.3	3410	0	23	0.1	179
이 탈 리	Italy	—	—	—	—	0.3	541	—	—	—	—
영 기	Britain	—	—	—	—	6.3	5736	0.4	202	—	—
기 타	Others	—	—	—	—	33.2	13668	—	—	2.8	2908
북 미	North America	2.3	12950	0	53	160.8	172200	178.4	72805	110.2	53847
캐 나	Canada	—	—	—	—	—	—	—	—	—	—
미 국	U.S.A.	2.3	12950	0	53	160.8	172200	178.4	72805	110.2	53847
기 타	Others	—	—	—	—	—	—	—	—	—	—
지 역	Others	—	—	—	—	5.6	3182	—	—	0	60

연 Year	별	우 피 Oxhide 61-1310		기타동물소재료 Other Crude animal material 29-1989		돈 지 Lard 09-1310		기 타 Other		임 산 물 계 Forest Product Total	
		수량 Quantity	금액 Amount	수량 Quantity	금액 Amount	수량 Quantity	금액 Amount	수량 Quantity	금액 Amount	수량 Quantity	금액 Amount
	1961	—	—	—	—	—	—	236	633215	229363	16483375
	1962	—	—	—	—	—	—	611	167247	445798	24955500
	1963	—	—	3	10983	—	—	—	—	515702	31768580
	1964	—	—	—	—	491	85612	—	—	345934	24218569
	1965	4.8	5426	4.9	6837	—	—	—	—	566925.7	34533519
아 세 아 주	Asia	4.8	5426	4.9	6837	—	—	—	—	492896.7	20701635
보 르 베 오	Borneo	—	—	—	—	—	—	—	—	121940.2	5298115
중 국	China (Taiwan)	—	—	—	—	—	—	—	—	7036.0	859845
홍 콩	Hong Kong	—	—	4.6	6739	—	—	—	—	2473.7	122828
일 본	Japan	4.8	5426	0.3	98	—	—	—	—	15869.2	1268190
말 레 이	Malaya	—	—	—	—	—	—	—	—	54658.6	2272534
필 리 피	Philippines	—	—	—	—	—	—	—	—	278354.5	9817496
싱 가 포	Singapore	—	—	—	—	—	—	—	—	3545.1	669568
기 타	Others	—	—	—	—	—	—	—	—	9019.4	393059
유 럽	Europe	—	—	—	—	—	—	—	—	4582.5	493404
벨 기	Belgium	—	—	—	—	—	—	—	—	577.5	92602
독 이 칠	West Germany	—	—	—	—	—	—	—	—	46.4	28435
이 탈 리	Italy	—	—	—	—	—	—	—	—	101.6	11695
영 기	Britain	—	—	—	—	—	—	—	—	755.6	61034
기 타	Others	—	—	—	—	—	—	—	—	3101.4	299638
북 미	North America	—	—	—	—	—	—	—	—	68899.6	13244115
캐 나	Canada	—	—	—	—	—	—	—	—	93.2	47920
미 국	U.S.A.	—	—	—	—	—	—	—	—	68806.4	13196195
기 타	Others	—	—	—	—	—	—	—	—	—	—
지 역	Others	—	—	—	—	—	—	—	—	546.9	94365



186. 농 립 수 산 물  
Imports of Agricultural,

계 속

연 별 Year	신재와소재 Scobs 24-1100		목 탄 Char Coal 24-1200		팔 푸 Pulp 25-1714~1827		합 판 Veneer 63-1100~1212		가 공 목 재 Wood 63-1410~1870	
	수 량 Quantity	금 액 Amount	수 량 Quantity	금 액 Amount	수 량 Quantity	금 액 Amount	수 량 Quantity	금 액 Amount	수 량 Quantity	금 액 Amount
1961	2 118	19 322	391	159 253	—	—	—	—	—	—
1962	5 273	25 035	749	29 833	—	—	—	—	—	—
1963	—	—	—	—	—	—	—	—	—	—
1964	201	4 641	0	4	—	—	—	—	—	—
1965	—	—	1.1	1 210	50 065.4	7 622 556	27.3	16 591	19.6	2 392
아 세 아 주 보 르 네 오 중 국 (Taiwan) 홍 콩 일 본 말 리 야 필 리 피 핀 사 싱 가 포 르 타 기	—	—	1.1	1 210	1 462.0	209 096	19.8	12 872	0.3	277
아 세 아 주 보 르 네 오 중 국 (Taiwan) 홍 콩 일 본 말 리 야 필 리 피 핀 사 싱 가 포 르 타 기	—	—	—	—	—	—	—	—	—	—
아 세 아 주 보 르 네 오 중 국 (Taiwan) 홍 콩 일 본 말 리 야 필 리 피 핀 사 싱 가 포 르 타 기	—	—	—	—	718.9	97 770	3.1	2 760	—	—
아 세 아 주 보 르 네 오 중 국 (Taiwan) 홍 콩 일 본 말 리 야 필 리 피 핀 사 싱 가 포 르 타 기	—	—	—	—	91.8	13 638	—	—	0	20
아 세 아 주 보 르 네 오 중 국 (Taiwan) 홍 콩 일 본 말 리 야 필 리 피 핀 사 싱 가 포 르 타 기	—	—	1.1	1 210	560.1	82 695	16.7	10 111	0.3	227
아 세 아 주 보 르 네 오 중 국 (Taiwan) 홍 콩 일 본 말 리 야 필 리 피 핀 사 싱 가 포 르 타 기	—	—	—	—	—	—	—	—	—	—
아 세 아 주 보 르 네 오 중 국 (Taiwan) 홍 콩 일 본 말 리 야 필 리 피 핀 사 싱 가 포 르 타 기	—	—	—	—	—	—	0	1	—	—
아 세 아 주 보 르 네 오 중 국 (Taiwan) 홍 콩 일 본 말 리 야 필 리 피 핀 사 싱 가 포 르 타 기	—	—	—	—	—	—	—	—	0	14
아 세 아 주 보 르 네 오 중 국 (Taiwan) 홍 콩 일 본 말 리 야 필 리 피 핀 사 싱 가 포 르 타 기	—	—	—	—	91.2	14 993	—	—	0	16
유 럽 주 벨 기 도 이 칠 이 탈 리 영 국 타 기	—	—	—	—	946.3	151 909	5.3	2 229	—	—
유 럽 주 벨 기 도 이 칠 이 탈 리 영 국 타 기	—	—	—	—	577.5	92 602	—	—	—	—
유 럽 주 벨 기 도 이 칠 이 탈 리 영 국 타 기	—	—	—	—	—	—	5.3	2 229	—	—
유 럽 주 벨 기 도 이 칠 이 탈 리 영 국 타 기	—	—	—	—	—	—	—	—	—	—
유 럽 주 벨 기 도 이 칠 이 탈 리 영 국 타 기	—	—	—	—	—	—	—	—	—	—
유 럽 주 벨 기 도 이 칠 이 탈 리 영 국 타 기	—	—	—	—	368.8	59 307	—	—	—	—
유 럽 주 벨 기 도 이 칠 이 탈 리 영 국 타 기	—	—	—	—	—	—	—	—	—	—
북 미 주 캐 나 다 미 국 타 기 기 타 지 역	—	—	—	—	47 112.5	7 168 395	2.2	1 490	19.3	2 115
북 미 주 캐 나 다 미 국 타 기 기 타 지 역	—	—	—	—	—	—	—	—	—	—
북 미 주 캐 나 다 미 국 타 기 기 타 지 역	—	—	—	—	47 112.5	7 168 395	2.2	1 490	19.3	2 115
북 미 주 캐 나 다 미 국 타 기 기 타 지 역	—	—	—	—	—	—	—	—	—	—
북 미 주 캐 나 다 미 국 타 기 기 타 지 역	—	—	—	—	544.6	93 156	—	—	—	—

연 별 Year	팔 푸 Pulp 25-1210~1520		기 타 계 Other Total		조각 또는 세공 용 핵 자 for decoration 29-2920~40		원 당 Raw Sugay 06-1110~1222		당 밀 Mola sses 06-1510-40	
	수 량 Quantity	금 액 Amount	수 량 Quantity	금 액 Amount	수 량 Quantity	금 액 Amount	수 량 Quantity	금 액 Amount	수 량 Quantity	금 액 Amount
1961	—	—	167 217	8 156 657	60	5 055	61 624	5 577 831	105 035	2 532 282
1962	—	—	91 977	4 988 080	80	6 935	58 096	4 113 742	32 740	822 445
1963	—	—	58 934	4 564 949	100	8 199	41 167	4 033 072	17 456	512 838
1964	6 846	798 936	28 276	4 250 168	129	54 664	21 111	3 727 638	1 929	89 512
1965	9 061.1	1 186 820	70 404.5	7 337 230	14.7	1 708	39 857.3	3 458 654	16 293.9	510 281
아 세 아 주 보 르 네 오 중 국 (Taiwan) 홍 콩 일 본 말 리 야 필 리 피 핀 사 싱 가 포 르 타 기	5 639.5	760 785	56 048.8	4 725 506	14.7	1 708	39 047.9	3 321 642	15 842.0	496 908
아 세 아 주 보 르 네 오 중 국 (Taiwan) 홍 콩 일 본 말 리 야 필 리 피 핀 사 싱 가 포 르 타 기	—	—	—	—	—	—	—	—	—	—
아 세 아 주 보 르 네 오 중 국 (Taiwan) 홍 콩 일 본 말 리 야 필 리 피 핀 사 싱 가 포 르 타 기	5 172.7	704 277	23 683.8	2 099 675	—	—	23 470.0	2 087 858	202.0	6 080
아 세 아 주 보 르 네 오 중 국 (Taiwan) 홍 콩 일 본 말 리 야 필 리 피 핀 사 싱 가 포 르 타 기	—	—	2 312.9	451 707	—	—	2 145.0	248 781	—	—
아 세 아 주 보 르 네 오 중 국 (Taiwan) 홍 콩 일 본 말 리 야 필 리 피 핀 사 싱 가 포 르 타 기	466.8	56 508	4 395.0	884 434	14.7	1 708	2 592.3	187 355	881.4	25 268
아 세 아 주 보 르 네 오 중 국 (Taiwan) 홍 콩 일 본 말 리 야 필 리 피 핀 사 싱 가 포 르 타 기	—	—	1.9	838	—	—	—	—	—	—
아 세 아 주 보 르 네 오 중 국 (Taiwan) 홍 콩 일 본 말 리 야 필 리 피 핀 사 싱 가 포 르 타 기	—	—	1 338.5	94 887	—	—	—	—	1 338.5	94 887
아 세 아 주 보 르 네 오 중 국 (Taiwan) 홍 콩 일 본 말 리 야 필 리 피 핀 사 싱 가 포 르 타 기	—	—	1.0	873	—	—	—	—	—	—
아 세 아 주 보 르 네 오 중 국 (Taiwan) 홍 콩 일 본 말 리 야 필 리 피 핀 사 싱 가 포 르 타 기	—	—	24 315.7	1 193 092	—	—	10 840.6	797 648	13 420.1	370 673
유 럽 주 벨 기 도 이 칠 이 탈 리 영 국 타 기	2 129.1	263 290	1 942.5	571 276	—	—	310.2	56 279	450.5	13 146
유 럽 주 벨 기 도 이 칠 이 탈 리 영 국 타 기	—	—	5.9	20 567	—	—	0.1	8	—	—
유 럽 주 벨 기 도 이 칠 이 탈 리 영 국 타 기	—	—	232.2	102 616	—	—	—	—	—	—
유 럽 주 벨 기 도 이 칠 이 탈 리 영 국 타 기	101.6	11 695	18.9	51 762	—	—	—	—	—	—
유 럽 주 벨 기 도 이 칠 이 탈 리 영 국 타 기	—	—	926.4	221 395	—	—	310.1	56 271	—	—
유 럽 주 벨 기 도 이 칠 이 탈 리 영 국 타 기	2 027.5	251 595	759.1	174 936	—	—	—	—	450.5	13 146
북 미 주 캐 나 다 미 국 타 기 기 타 지 역	1 292.5	162 745	12 043.3	1 981 015	—	—	136.8	34 518	1.4	227
북 미 주 캐 나 다 미 국 타 기 기 타 지 역	—	—	3 749.4	374 056	—	—	—	—	—	—
북 미 주 캐 나 다 미 국 타 기 기 타 지 역	1 292.5	162 745	8 293.9	1 606 959	—	—	136.8	34 518	1.4	227
북 미 주 캐 나 다 미 국 타 기 기 타 지 역	—	—	—	—	—	—	—	—	—	—
북 미 주 캐 나 다 미 국 타 기 기 타 지 역	—	—	369.9	59 433	—	—	362.4	46 215	—	—



186. 농 립 수 산 물  
Imports of Agricultural,

계 속

연 Year	납 Oils 43-1120~1290		기 타 지 방 Other oils 43-1311~1420		혁 Leather 61-1930~2900		목 제 품 Wood manufactures 63-2100~2730		목 제 공 구 Wooden tools 63-2810~2899	
	수 량 Quantity	금 액 Amount	수 량 Quantity	금 액 Amount	수 량 Quantity	금 액 Amount	수 량 Quantity	금 액 Amount	수 량 Quantity	금 액 Amount
1961	—	—	—	—	—	—	—	—	—	—
1962	—	—	—	—	—	—	—	—	—	—
1963	—	—	—	—	—	—	—	—	—	—
1964	—	—	—	—	—	—	—	—	—	—
1965	682.3	170 352	30.6	30 100	44.8	153 698	222.1	38 414	15.4	15 052
아 세 아 주 Asia	231.5	57 868	25.1	23 725	37.5	128 304	74.9	10 012	13.4	14 061
보 르 네 오 Borneo	—	—	—	—	—	—	—	—	—	—
중 국 China(Taiwan)	—	—	—	—	—	—	8.0	2 793	0.6	37
홍 콩 Hong Kong	96.0	24 530	—	—	0.5	2 464	2.9	325	0	12
일 본 Japan	135.5	33 338	25.1	23 725	37.0	125 840	64.0	6 869	12.8	14 003
말 레 이 아 Malaya	—	—	—	—	—	—	—	—	—	—
필 리 피 뤼 신 Philippines	—	—	—	—	—	—	—	—	—	—
싱 가 포 르 타 Singapore	—	—	—	—	—	—	—	—	0	2
기 타 Others	—	—	—	—	—	—	0	25	0	7
유 럽 주 Europe	448.7	110 403	4.1	3 883	0.4	5 483	0	5	0	24
벨 기 에 Belgium	—	—	—	—	—	—	—	—	—	—
독 일 서독 West Germany	208.1	50 873	4.1	3 883	0.1	2 488	0	2	0	20
이탈 리 아 Italy	—	—	—	—	0.1	2 314	0	1	—	—
영 국 Britain	—	—	—	—	0	134	—	—	—	—
기 타 Others	240.6	59 530	—	—	0.2	547	0	2	0	4
북 미 주 North America	2.1	2 081	1.4	2 492	6.9	19 898	147.2	28 397	2.0	967
캐 나 다 Canada	—	—	—	—	—	—	—	—	—	—
미 국 U.S.A.	2.1	2 081	1.4	2 492	6.9	19 898	147.2	28 397	2.0	967
기 타 Others	—	—	—	—	—	—	—	—	—	—
기 타 지역 Others	—	—	—	—	0	13	—	—	—	—

연 Year	인 발 제 품 Human hair 89-9941~9942		인 삼 제 제 Ginseng of prep- arations 14-1930		기 타 의 료 품 Other medicaments 54-1790		전 분 구 루 우 멘 Flours, Gluten 59-9510~9520		기 타 지 류 Other paper 64-1972	
	수 량 Quantity	금 액 Amount	수 량 Quantity	금 액 Amount	수 량 Quantity	금 액 Amount	수 량 Quantity	금 액 Amount	수 량 Quantity	금 액 Amount
1961	—	—	—	—	—	—	—	—	—	—
1962	—	—	—	—	—	—	—	—	—	—
1963	—	—	—	—	—	—	—	—	—	—
1964	—	—	—	—	—	—	—	—	—	—
1965	0	42	0.1	357	319.3	1 259 872	0.5	451	0.5	1 436
아 세 아 주 Asia	0	38	0.1	357	97.5	314 351	0.4	158	0.5	1 436
보 르 네 오 Borneo	—	—	—	—	—	—	—	—	—	—
중 국 China(Taiwan)	—	—	—	—	—	—	—	—	—	—
홍 콩 Hong Kong	0	38	—	—	48.4	153 331	—	—	—	—
일 본 Japan	—	—	0.1	357	49.1	161 013	0.4	158	0.5	1 436
말 레 이 아 Malaya	—	—	—	—	—	—	—	—	—	—
필 리 피 뤼 신 Philippines	—	—	—	—	—	—	—	—	—	—
싱 가 포 르 타 Singapore	—	—	—	—	—	—	—	—	—	—
기 타 Others	—	—	—	—	0	7	—	—	—	—
유 럽 주 Europe	—	—	—	—	59.5	208 175	0	230	—	—
벨 기 에 Belgium	—	—	—	—	5.8	20 559	—	—	—	—
독 일 서독 West Germany	—	—	—	—	10.1	28 063	0	230	—	—
이탈 리 아 Italy	—	—	—	—	14.2	46 715	—	—	—	—
영 국 Britain	—	—	—	—	7.8	31 411	—	—	—	—
기 타 Others	—	—	—	—	21.6	81 427	—	—	—	—
북 미 주 North America	0	4	—	—	154.8	724 167	0.1	63	—	—
캐 나 다 Canada	—	—	—	—	0.1	68	—	—	—	—
미 국 U.S.A.	0	4	—	—	154.7	724 099	0.1	63	—	—
기 타 Others	—	—	—	—	—	—	—	—	—	—
기 타 지역 Others	—	—	—	—	7.5	13 179	—	—	—	—



수 입 상 황 (7)  
Forestry and Fishery Products by Kind

Continued

코르크제품 Cork manufactures 63—3010~3022		견사 Silk yarn 65—1120~1140		수모사 Yarn of animal 65—1210~1250		면사 Cotton yarn 65—1310~1420		아마 Flax 65—1510~1520		조세공물및농세공물 Manufactures of planting materials and basketwar- es 89—9210~9229	
수량 Quantity	금액 Amount	수량 Quantity	금액 Amount	수량 Quantity	금액 Amount	수량 Quantity	금액 Amount	수량 Quantity	금액 Amount	수량 Quantity	금액 Amount
—	—	—	—	—	—	—	—	—	—	—	—
—	—	—	—	—	—	—	—	—	—	—	—
—	—	—	—	—	—	—	—	—	—	—	—
11.5	8 784	1.7	5 701	11.2	48 711	68.7	177 536	0	9 548	3.3	1 113
3.3	2 110	1.5	5 511	11.1	48 626	68.5	176 219	0	9 548	3.3	1 107
—	—	—	—	—	—	3.1	2 901	—	—	0	1
0	5	—	—	1.8	9 150	3.9	3 474	—	—	—	—
3.3	2 105	1.5	5 511	9.3	39 473	61.5	169 844	0	9 548	1.4	263
—	—	—	—	—	—	—	—	—	—	1.9	838
—	—	—	—	—	—	—	—	—	—	—	—
—	—	—	—	0	3	—	—	—	—	0	5
8.2	6 672	—	—	—	—	—	—	—	—	—	—
—	—	—	—	—	—	—	—	—	—	—	—
—	—	—	—	—	—	—	—	—	—	—	—
8.2	6 672	—	—	—	—	—	—	—	—	—	—
0	2	0.2	190	0.1	59	0.2	1 317	—	—	0	6
0	2	0.2	190	0.1	59	0.2	1 317	—	—	0	6
—	—	—	—	—	—	—	—	—	—	—	—
—	—	—	—	0	26	—	—	—	—	—	—

수산물계 Fish product total		어류 Fish 03—1211~1249		새우와기타 Shrimps and other 03—1311~1390		어류의제조품 Pre- pared foods of fish 03—2010~2020		식물성생산물 Vegetable products 05—4890~4899		기타별갑류 Other tortoise-shell 29—1142~1159		부화용어란 Fertile roes-hatching 29—1991	
수량 Quantity	금액 Amount	수량 Quantity	금액 Amount	수량 Quantity	금액 Amount	수량 Quantity	금액 Amount	수량 Quantity	금액 Amount	수량 Quantity	금액 Amount	수량 Quantity	금액 Amount
—	—	—	—	—	—	—	—	—	—	—	—	—	—
—	—	—	—	—	—	—	—	—	—	—	—	—	—
—	—	—	—	—	—	—	—	—	—	—	—	—	—
211.3	197 358	27.8	1 846	6.5	7 178	2.0	6.860	22.8	16 103	152.2	165 351	0	20
157.8	171 317	0	142	2.0	695	0.1	517	22.4	15 994	133.3	153 960	0	9
—	—	—	—	—	—	—	—	—	—	—	—	—	—
8.5	8 083	—	—	0	1	—	—	—	—	8.5	8 082	—	—
113.1	112 303	0	142	2.0	694	0.1	509	21.8	12 869	89.2	98 080	0	9
5.0	7 967	—	—	—	—	—	—	—	—	5.0	7 967	—	—
0	2	—	—	—	—	—	—	—	—	0	2	—	—
30.6	39 831	—	—	—	—	0	2	—	—	30.6	39 829	—	—
0.6	3 131	—	—	—	—	0	6	0.6	3 125	—	—	—	—
—	—	—	—	—	—	—	—	—	—	—	—	—	—
2.5	3 813	—	—	—	—	0.5	225	—	—	2.0	3 588	—	—
—	—	—	—	—	—	—	—	—	—	—	—	—	—
2.0	3 588	—	—	—	—	—	—	—	—	2.0	3 588	—	—
—	—	—	—	—	—	—	—	—	—	—	—	—	—
0.5	225	—	—	—	—	0.5	225	—	—	—	—	—	—
—	—	—	—	—	—	—	—	—	—	—	—	—	—
51.0	22 225	27.8	1 704	4.5	6 483	1.4	6 118	0.4	109	16.9	7 800	0	11
27.3	1 192	27.3	1 192	—	—	—	—	—	—	—	—	—	—
23.7	21 033	0.5	512	4.5	6 483	1.4	6 118	0.4	109	16.9	7 800	0	11
—	—	—	—	—	—	—	—	—	—	—	—	—	—
0	3	—	—	—	—	—	—	—	—	0	3	—	—



자 재 수 출 상 황 표

Agriculture, Forestry and Fishery

Unit : Quantity...t  
Amount...\$

백신 Vaccine 54-1631~1632		로프 Roofe 65-5611~5612		어망지 Fishing net fabrics 65-5621~5622		기타 Other 65-5631~5639		농업용공구 Agricultural tools 69-5100	
수량 Quantity	금액 Amount	수량 Quantity	금액 Amount	수량 Quantity	금액 Amount	수량 Quantity	금액 Amount	수량 Quantity	금액 Amount
—	—	—	—	—	—	—	—	—	—
—	—	—	—	—	—	—	—	—	—
—	—	—	—	—	—	—	—	—	—
0	41	1 245.3	528 970	520.0	938 778	218.0	295 991	166.2	59 205
—	—	1 125.8	438 513	244.7	476 368	82.0	105 888	11.2	4 307
—	—	—	—	—	—	—	—	—	—
—	—	13.8	6 186	66.6	176 175	2.3	1 873	0	10
—	—	40.7	14 219	86.1	96 937	20.0	23 419	0	1
—	—	1.7	730	0.6	1 657	1.5	2 146	—	—
—	—	19.0	15 462	47.9	91 074	3.5	3 227	4.9	1 740
—	—	—	—	0.3	554	—	—	6.3	2 556
—	—	1 050.6	401 916	43.2	109 971	54.7	75 223	—	—
0	41	8.2	3 706	23.4	8 676	8.9	17 012	—	—
—	—	—	—	0.1	52	0.1	92	—	—
0	9	8.2	3 706	0.5	615	5.5	10 931	—	—
—	—	—	—	—	—	0.9	1 359	—	—
0	32	—	—	22.8	8 009	2.4	4 630	—	—
—	—	93.9	64 118	13.9	29 075	75.1	80 770	154.0	54 544
—	—	—	—	0.9	1 288	1.5	1 785	—	—
—	—	93.9	64 118	13.0	27 787	73.6	78 985	154.0	54 544
—	—	—	—	—	—	—	—	—	—
—	—	17.4	22 633	238.0	424 659	52.0	92 321	1.0	354
식품제조기 Machinery food or drink industries 71-8312~8390		전기식의료기 Electro-medical apparatus 72-6110		기타의료기 Other-medical apparatus 86-1710~1722		운동용구 Sports requisites 89-4411~4412		벨트 Belt 61-2100~2900	
수량 Quantity	금액 Amount	수량 Quantity	금액 Amount	수량 Quantity	금액 Amount	수량 Quantity	금액 Amount	수량 Quantity	금액 Amount
—	—	—	—	—	—	—	—	—	—
—	—	—	—	—	—	—	—	—	—
—	—	—	—	—	—	—	—	—	—
8.9	5 931	0.1	11 130	4.0	14 931	7.4	40 246	6.3	20 931
8.9	5 850	0	80	4.0	14 566	6.9	37 943	0.5	3 408
—	—	—	—	—	—	—	—	—	—
—	—	—	—	—	—	0	11	0.4	3 220
—	—	—	—	2.7	4 956	4.4	35 110	—	—
—	—	—	—	—	—	—	—	—	—
—	—	—	—	—	—	2.5	2 822	—	—
8.9	5 850	—	—	1.3	9 560	—	—	—	—
—	—	0	80	0	50	—	—	0.1	188
—	—	0	50	0	365	0.1	957	—	—
—	—	—	—	—	—	—	—	—	—
—	—	—	—	—	—	0	7	—	—
—	—	—	—	—	—	—	—	—	—
—	—	—	—	—	—	0	5	—	—
—	—	0	50	0	365	0.1	945	—	—
0	81	0.1	11 000	—	—	0.4	1 321	5.2	17 300
—	—	—	—	—	—	0.3	622	—	—
0	81	0.1	11 000	—	—	0.1	699	5.2	17 300
—	—	—	—	—	—	—	—	—	—
—	—	—	—	—	—	0	25	0.6	223





188. 농 립 수 산 용 기 자  
Imports of Materials for

계 속

연	별	기타가리비료 Other potassic fertilisers 56-1329		기 타 비 료 Other fertilisers 56-1900		살충소도제 Insecticides disinfectants 59-9210		기 타 소 독 제 Other disinfectants 59-9290	
		수 량 Quantity	금 액 Amount	수 량 Quantity	금 액 Amount	수 량 Quantity	금 액 Amount	수 량 Quantity	금 액 Amount
1961		—	—	—	—	—	—	—	—
1962		—	—	—	—	—	—	—	—
1963		—	—	—	—	—	—	—	—
1964		—	—	—	—	—	—	—	—
1965		34 674.0	1 380 581	79 001.0	6 464 200	1 559.2	2 147 558	820.4	78 809
아 세 아 주	Asia	897.0	87 385	21 737.2	1 920 574	874.3	984 983	16.3	29 694
보 르 네 오	Borneo	—	—	—	—	—	—	—	—
중 국	China (Taiwan)	—	—	—	—	0.1	16	0.6	1 071
홍 콩	Hong Kong	—	—	—	—	35.4	150 032	—	—
일 본	Japan	897.0	87 385	21 737.2	1 920 574	836.3	829 523	15.7	28 623
말 레 이	Malaya	—	—	—	—	—	—	—	—
필 리 피	Philippines	—	—	—	—	—	—	—	—
싱 가 포	Singapore	—	—	—	—	2.5	5 389	—	—
기 타	Others	—	—	—	—	0	23	—	—
유 럽 주	Europe	—	—	0	8	451.3	700 170	792.1	27 171
벨 지	Belgium	—	—	—	—	—	—	—	—
독 일	West Germany	—	—	0	8	234.9	361 631	792.1	27 169
이탈 리	Italy	—	—	—	—	3.7	7 060	—	—
영 국	Britain	—	—	—	—	0.1	268	—	—
기 타	Others	—	—	—	—	212.6	331 211	0	2
북 미 주	North America	33 777.0	1 293 196	57 263.8	4 543 618	233.6	462 405	12.0	21 944
캐 나 다	Canada	—	—	—	—	—	—	—	—
미 국	U.S.A.	33 777.0	1 293 196	57 263.8	4 543 618	233.6	462 405	12.0	21 944
기 타	Others	—	—	—	—	—	—	—	—
기 타 지 역	Others	—	—	—	—	—	—	—	—

연	별	섬유용방사기 Textiles machinery 71-7111~7129		직기외보조기계 Machines auxiliary weaving machines 71-7131-7152		피혁류기계 Machinery skins 71-7200		재 봉 기 Sewing machines 71-7310~7330	
		수 량 Quantity	금 액 Amount	수 량 Quantity	금 액 Amount	수 량 Quantity	금 액 Amount	수 량 Quantity	금 액 Amount
1961		—	—	—	—	—	—	—	—
1962		—	—	—	—	—	—	—	—
1963		—	—	—	—	—	—	—	—
1964		—	—	—	—	—	—	—	—
1965		5 040.5	7 586 456	876.7	1 824 574	1.2	12 659	469.4	1 374 122
아 세 아 주	Asia	4 585.5	4 124 761	804.3	1 421 269	0.9	4 975	447.1	1 284 720
보 르 네 오	Borneo	—	—	—	—	—	—	—	—
중 국	China (Taiwan)	0	28	—	—	—	—	0	52
홍 콩	Hong Kong	42.7	50 815	1.1	7 167	—	—	8.3	65 109
일 본	Japan	4 542.8	4 073 918	803.2	1 413 143	0.9	4 975	438.7	1 219 429
말 레 이	Malaya	—	—	—	—	—	—	—	—
필 리 피	Philippines	—	—	—	—	—	—	—	—
싱 가 포	Singapore	—	—	—	—	—	—	—	—
기 타	Others	—	—	—	959	—	—	0.1	130
유 럽 주	Europe	450.3	3 407 817	60.5	345 940	0.3	7 656	9.7	51 552
벨 지	Belgium	—	—	0.1	1 323	—	—	—	—
독 일	West Germany	311.5	1 031 990	46.8	277 579	0.3	7 656	4.6	25 962
이탈 리	Italy	5.8	69 761	6.6	24 323	—	—	3.3	23 836
영 국	Britain	15.3	55 943	1.1	7 267	—	—	0	32
기 타	Others	117.7	2 250 123	5.9	35 448	—	—	1.8	1 722
북 미 주	North America	4.7	53 878	10.1	56 905	0	28	12.6	37 850
캐 나 다	Canada	—	—	0	600	—	—	—	—
미 국	U.S.A.	4.7	53 878	10.1	56 305	0	28	12.6	37 850
기 타	Others	—	—	—	—	—	—	—	—
기 타 지 역	Others	—	—	1.8	460	—	—	—	—

재 수 입 상 황 표 (2)  
Agriculture, Forestry & Fishery

Continued

농업용공구 Agricultural foods 09—5100		철 선 Steelcoils 67—7024		경운기 Cultivators 71—2110—2130		수확기 Harvesting 71—2200		크림세파레이터 Cream Separator 71—2311~2390		트렉터 Trecter 71—2510		농업용기계 Agr. machinery 71—2910~2990	
수 량 Quantity	금 액 Amount	수 량 Quantity	금 액 Amount	수 량 Quantity	금 액 Amount	수 량 Quantity	금 액 Amount	수 량 Quantity	금 액 Amount	수 량 Quantity	금 액 Amount	수 량 Quantity	금 액 Amount
—	—	—	—	—	—	—	—	—	—	—	—	—	—
—	—	—	—	—	—	—	—	—	—	—	—	—	—
—	—	—	—	—	—	—	—	—	—	—	—	—	—
0.9	1 242	1 477.4	386 233	33	51 902	10.2	16 972	2.1	5 103	30.9	22 015	10.1	8 982
0.3	352	1 477.4	386 233	25.7	45 349	9.1	14 654	1.9	2 818	16.0	12 928	8.3	8 459
—	—	—	—	—	—	—	—	—	—	—	—	—	—
0	16	—	—	0.1	56	—	—	—	—	—	—	—	—
0.3	317	1 477.4	386 233	25.6	45 293	9.1	14 654	1.9	2 818	16.0	12 928	8.0	8 433
—	—	—	—	—	—	—	—	—	—	—	—	—	—
—	—	—	—	—	—	—	—	—	—	—	—	—	—
0	19	—	—	—	—	—	—	—	—	—	—	0.3	26
—	—	—	—	0.2	97	1.0	1 757	0.2	2 285	1.8	2 505	—	—
—	—	—	—	—	—	—	—	—	—	—	—	—	—
—	—	—	—	0.2	97	1.0	1 757	0.2	2 285	1.8	2 505	—	—
—	—	—	—	—	—	—	—	—	—	—	—	—	—
—	—	—	—	—	—	—	—	—	—	—	—	—	—
—	—	—	—	—	—	—	—	—	—	—	—	—	—
0.6	890	—	—	7.1	6 456	0.1	561	—	—	13.1	6 582	1.8	523
—	—	—	—	—	—	—	—	—	—	—	—	—	—
0.6	890	—	—	7.1	6 456	0.1	561	—	—	13.1	6 582	1.8	523
—	—	—	—	—	—	—	—	—	—	—	—	—	—
—	—	—	—	—	—	—	—	—	—	—	—	—	—

기 계 류 기 타 Other machines 71—8312		어업용기계류 Machines 71—9830		전기식의료기 Ofelectro ophthalmic 72—6110		엑스선기기 X-rays 72—6200		의료기기타 Other 86—1710~1729		엽 총 Hunting guns 89—4312		낙시용구기타 Other fishing 89—4412	
수 량 Quantity	금 액 Amount	수 량 Quantity	금 액 Amount	수 량 Quantity	금 액 Amount	수 량 Quantity	금 액 Amount	수 량 Quantity	금 액 Amount	수 량 Quantity	금 액 Amount	수 량 Quantity	금 액 Amount
—	—	—	—	—	—	—	—	—	—	—	—	—	—
—	—	—	—	—	—	—	—	—	—	—	—	—	—
—	—	—	—	—	—	—	—	—	—	—	—	—	—
4.1	5 193	1 505.52	469 576	13.0	98 668	21.8	105 513	43.6	258 479	1.7	24 769	0	248
4.1	5 193	1 292.11	368 413	7.0	51 817	10.4	57 363	14.6	56 660	0.1	6 849	0	198
—	—	—	—	—	—	—	—	—	—	—	—	—	—
—	—	—	—	—	—	—	—	—	—	—	—	—	—
4.1	5 190	47.7	24 778	—	—	0.4	4 760	0.3	5 613	0	249	—	—
—	—	—	—	—	—	—	—	—	—	—	—	—	—
—	—	1 244.41	343 635	7.0	51 817	9.9	51 760	14.3	51 047	0.1	6 600	—	198
—	—	—	—	—	—	—	—	—	—	—	—	—	—
—	—	—	—	—	—	—	—	—	—	—	—	—	—
0	3	—	—	—	—	—	—	—	—	—	—	—	—
—	—	190.1	023 188	0.3	1 106	0.2	3 523	2.0	18 456	0.5	5 798	0	2
—	—	—	—	0.2	700	—	—	—	—	0.5	5 361	—	—
—	—	174.2	931 899	—	—	0.1	1 664	0.8	6 513	0	199	0	2
—	—	1.5	14 700	—	—	—	—	—	—	0	97	—	—
—	—	—	—	—	—	—	—	0	160	—	—	—	—
—	—	14.3	76 589	0.1	406	0.1	1 859	1.2	11 783	0	141	—	—
—	—	23.4	77 975	5.7	45 745	11.2	44 626	27	183 363	1.0	11 854	0	48
—	—	—	—	—	—	—	—	—	—	—	—	—	—
—	—	23.4	77 975	5.7	45 745	11.2	44 626	27	183 363	1.0	11 854	0	48
—	—	—	—	—	—	—	—	—	—	—	—	—	—
—	—	—	—	—	—	—	—	—	—	—	—	—	—
—	—	—	—	—	—	0	1	—	—	0.1	268	—	—

189. 생 산 기 초 및 농 림  
Productive Basis & Trend of Assets of

1960=100

연 Year	농 가 호 수 Farm Household	농 가 인 구 Farm Population	경 지 면 적 Area of Cultivated Land			호 당 인 구 Farm- Population Per Farm- Household	호 당 경 지 면 적 Land per Farm-Household			업 태 Number			
			계 Total	답 Field	전 Upland		계 Total	답 Field	전 Upland	총 수 Total	경 태 kind		
												답 작 Paddy	답 작 Paddy
1 9 4 5	—	—	—	—	—	—	—	—	—	—			
1 9 4 6	—	—	—	—	—	—	—	—	—	—			
1 9 4 7	—	—	—	—	—	—	—	—	—	—			
1 9 4 8	—	—	—	—	—	—	—	—	—	—			
1 9 4 9	105.3	99.0	101.4	101.7	101.0	94.0	96.3	96.5	96.0	—			
1 9 5 0	96.3	88.4	96.5	95.2	98.4	91.8	100.2	98.8	102.3	—			
1 9 5 1	93.0	87.8	95.9	95.3	96.8	94.4	103.2	102.5	104.3	93.0			
1 9 5 2	95.1	88.3	95.9	95.6	96.4	92.9	100.9	100.6	101.4	95.1			
1 9 5 3	95.7	90.3	95.8	95.5	96.2	94.4	100.1	99.8	100.6	95.7			
1 9 5 4	95.1	90.5	96.3	96.2	96.4	95.0	101.3	101.2	101.4	95.1			
1 9 5 5	94.4	91.3	98.5	98.4	98.6	96.6	104.4	104.2	104.6	94.4			
1 9 5 6	93.7	92.3	98.4	98.5	98.1	98.5	105.1	105.2	104.8	93.7			
1 9 5 7	94.1	93.4	98.7	98.9	98.5	99.2	105.1	105.0	104.8	94.1			
1 9 5 8	94.4	94.4	99.4	99.5	99.3	100.0	105.3	105.2	105.4	94.4			
1 9 5 9	96.5	97.0	99.6	99.7	99.4	100.3	103.1	103.3	102.8	96.5			
1 9 6 0	100.0	100.0	100.0	100.0	100.0	100.0	100.0	100.0	100.0	100.0			
1 9 6 1	99.1	99.7	100.4	100.4	100.4	100.3	101.4	101.4	101.4	99.0			
1 9 6 2	105.1	103.7	101.9	101.4	102.6	98.5	96.9	96.3	97.7	105.1			
1 9 6 3	102.8	104.9	102.7	101.8	104.0	102.1	99.9	99.0	101.1	102.8			
1 9 6 4	104.3	106.8	107.2	104.6	111.2	102.4	102.8	100.2	106.6	104.3			
1 9 6 5	106.7	108.6	111.4	106.6	118.5	101.8	104.4	99.8	111.1	106.7			

연 Year	규 모 별 농 가 호 수 및 면 적 Area by Size of farm-land Under Cultivation										계 Total
	3단보~5단보미만 3 to 5 Tanbo		0.5~1.0정보미만 0.5 to 1 Cheongbo		1~2정보미만 1 to 2 Cheongbo		2~3정보미만 2 to 3 Cheongbo		3 정보이상 3 Cheongbo and over		
	호 수 Number of Household	면 적 Area	호 수 Number of Household	면 적 Area	호 수 Number of Household	면 적 Area	호 수 Number of Household	면 적 Area	호 수 Number of Household	면 적 Area	
1 9 4 5	—	—	—	—	—	—	—	—	—	—	—
1 9 4 6	—	—	—	—	—	—	—	—	—	—	—
1 9 4 7	—	—	—	—	—	—	—	—	—	—	—
1 9 4 8	—	—	—	—	—	—	—	—	—	—	—
1 9 4 9	—	—	—	—	—	—	—	—	—	—	—
1 9 5 0	—	—	—	—	—	—	—	—	—	—	—
1 9 5 1	171.1	—	110.6	—	76.8	—	66.1	—	44.0	—	95.9
1 9 5 2	184.5	—	109.0	—	74.8	—	64.6	—	44.1	—	95.9
1 9 5 3	185.4	—	108.8	—	76.3	—	67.7	—	42.5	—	95.8
1 9 5 4	181.9	—	109.2	—	77.1	—	65.6	—	51.8	—	96.3
1 9 5 5	98.0	105.1	97.7	102.4	91.7	95.1	86.6	90.0	80.6	83.3	98.5
1 9 5 6	95.8	100.7	95.7	99.1	92.4	95.4	88.5	90.0	118.4	122.0	98.4
1 9 5 7	96.0	102.1	95.1	100.7	93.8	97.9	91.7	94.1	115.0	118.8	98.7
1 9 5 8	94.5	99.0	95.4	99.4	95.3	98.9	97.5	101.4	94.0	96.5	99.4
1 9 5 9	96.9	99.9	97.4	99.6	97.6	99.5	98.9	100.5	100.0	98.8	99.6
1 9 6 0	100.0	100.0	100.0	100.0	100.0	100.0	100.0	100.0	100.0	100.0	100.0
1 9 6 1	92.9	94.0	104.9	103.5	101.0	101.0	100.9	101.3	88.0	87.9	100.4
1 9 6 2	95.9	94.6	113.7	108.3	103.9	100.4	99.5	9.7	105.5	109.3	101.9
1 9 6 3	95.3	95.7	107.7	106.3	102.4	101.5	98.3	99.6	129.8	137.3	102.7
1 9 6 4	94.0	94.3	110.7	109.1	108.2	107.1	104.6	105.9	226.7	241.0	107.2
1 9 6 5	86.2	84.5	112.3	106.5	132.4	122.2	98.7	98.8	425.2	462.3	111.4



업 자 산 개 별 추 세 (1)  
Agriculture and Forestry

별 농 가 호 수 of Farm-Household Classified By Management of farm-Land								경 작 Number of Farm-Household &			
중 of Cultivation				축 감 Livestock & Cocoon Production		화 전 Fire-Fields	기 타 Others	합 계 Total		3단 보 미 만 Under 3 Tanbo	
전 작 Upland	과 수 Fruits	채 소 Vegetables	특 작 Special Crops	축 산 Livestock	양 감 Sericulture			호 수 Number of Household	면 적 Area	호 수 Number of Household	면 적 Area
—	—	—	—	—	—	—	—	—	—	—	—
—	—	—	—	—	—	—	—	—	—	—	—
—	—	—	—	—	—	—	—	—	—	—	—
—	—	—	—	—	—	—	—	—	—	—	—
—	—	—	—	—	—	—	—	—	—	—	—
110.7	70.9	101.8	74.0	104.9	362.5	20.2	649.2	93.0	—	—	—
113.0	68.0	93.8	72.1	164.2	551.8	34.9	450.6	95.1	—	—	—
113.7	71.4	90.2	75.1	154.9	463.7	—	396.2	95.7	—	—	—
120.0	77.6	92.6	71.5	188.3	400.9	—	371.5	95.1	—	—	—
104.3	79.7	98.1	83.8	141.8	275.2	56.1	250.9	94.4	97.9	90.7	107.9
99.9	80.2	92.2	72.7	105.0	173.8	71.0	239.6	93.7	97.1	90.6	106.8
99.4	88.0	91.6	50.5	108.0	142.2	79.4	205.6	94.1	99.2	91.0	105.8
97.2	92.0	99.0	59.1	110.6	137.7	85.1	193.4	94.4	99.6	90.9	100.6
97.1	98.3	98.9	87.5	117.9	112.0	97.0	153.6	96.5	99.7	92.8	99.1
100.0	100.0	100.0	100.0	100.0	100.0	100.0	100.0	100.0	100.0	100.0	100.0
98.4	105.7	100.4	117.3	106.3	83.9	116.9	72.6	99.0	100.6	95.0	97.5
111.4	117.6	109.1	158.2	128.3	116.6	164.2	76.3	105.1	101.9	105.8	103.5
111.9	116.0	93.6	141.9	102.7	86.7	195.2	74.9	102.8	102.6	105.7	107.3
118.4	126.8	101.3	180.4	71.5	152.4	276.8	71.8	104.3	107.5	100.7	103.5
151.7	150.7	100.1	142.8	59.6	138.7	334.2	229.1	106.7	111.5	93.0	81.1

경 지 면 적 Area of Cultivated Land								양 감 호 수 Sericultural Household		상 전 면 적 Area of Mulberry Field		
합 계 Total		등 록 지 Registered Field			미 등 록 지 Unregistered Field			춘 감 Spring	추 감 Fall	총 수 Total		
답 Paddy Field	전 Upland	계 Total	답 Paddy Field	전 Upland	계 Total	답 Paddy Field	전 Upland			합 계 Total	본면적 Mass	추정면적 Scattered
—	—	—	—	—	—	—	—	—	—	118.2	162.7	103.5
—	—	—	—	—	—	—	—	133.4	164.0	96.5	135.7	83.6
—	—	—	—	—	—	—	—	129.9	161.5	79.9	96.5	74.4
—	—	—	—	—	—	—	—	130.8	154.3	80.9	96.8	75.6
—	—	—	—	—	—	—	—	131.6	159.3	83.3	102.6	77.0
—	—	—	—	—	—	—	—	132.3	26.8	84.1	106.5	76.7
95.3	96.8	96.1	95.3	97.3	84.9	94.7	78.7	107.6	127.8	83.3	100.8	77.5
95.6	96.4	96.1	95.7	96.6	88.7	86.3	90.2	117.5	134.4	79.0	92.5	74.6
95.3	96.2	95.9	95.5	96.4	90.8	97.8	86.4	118.5	126.9	80.9	93.3	76.8
96.2	96.4	96.4	96.2	96.7	91.8	99.5	86.9	120.5	126.6	81.4	87.9	79.2
98.4	98.6	98.8	98.7	99.0	82.5	78.6	84.9	123.5	134.8	88.8	100.1	85.1
98.5	98.1	98.5	98.6	98.3	92.4	92.2	92.5	118.5	124.2	94.8	102.6	92.2
98.9	98.5	98.8	98.9	98.7	92.3	97.1	89.2	114.5	117.8	99.5	102.7	98.4
99.5	99.3	99.5	99.5	99.4	95.8	94.6	96.5	110.2	114.2	100.9	100.7	100.9
99.7	99.4	99.6	99.7	99.4	98.6	98.5	98.7	105.8	110.7	99.1	96.1	100.1
100.0	100.0	100.0	100.0	100.0	100.0	100.0	100.0	100.0	100.0	100.0	100.0	100.0
100.4	100.4	100.3	100.4	100.2	105.8	102.3	108.0	94.9	98.9	107.9	105.6	108.6
101.4	102.6	101.1	101.2	101.0	144.4	121.2	159.0	100.6	108.5	117.7	123.6	115.8
101.8	104.0	101.3	101.4	101.3	177.1	138.9	201.1	102.5	113.9	126.3	171.2	111.5
104.6	111.2	102.7	102.9	102.5	347.1	244.2	411.7	103.0	120.6	174.4	326.9	123.9
106.6	118.5	104.5	104.4	104.6	482.3	285.9	605.8	106.3	131.0	247.3	554.6	132.5

189. 생 산 기 초 및 농 림  
Productive Basis & Trend of Assets of

계 속

연 별  Year	상 전 면 적 Area of Mulberry Field						가 축 사 Number of farm-Households				
	기 성 상 전 Garden of Mulberry			신 설 상 전 Garden of Newly Mulberry			산 상 Maturaal Mulberry	축 우 Animal			
	계 Total	본면적 Mass	추 정 면 적 Scattered	계 Total	본면적 Mass	추 정 면 적 Scattered		계 Total	우 Native Dairy Befaf Cattle Cattle Cattle		
							한 우 Native Cattle		유 우 Dairy Cattle	육 우 Befaf Cattle	
1 9 4 5	122.2	167.8	107.1	43.1	64.3	36.4	132.6	—	—	—	—
1 9 4 6	100.2	138.5	87.5	28.8	81.0	12.2	153.8	—	—	—	—
1 9 4 7	83.4	100.1	77.9	14.1	28.0	9.7	139.0	—	—	—	—
1 9 4 8	81.8	99.3	76.0	64.5	50.1	69.1	139.8	—	—	—	—
1 9 4 9	84.8	101.5	79.3	54.8	122.8	33.3	121.3	—	—	—	—
1 9 5 0	85.2	104.8	78.7	64.6	139.8	40.8	—	—	—	—	—
1 9 5 1	84.2	100.9	78.6	66.5	98.5	56.4	100.9	—	—	—	—
1 9 5 2	79.4	92.5	75.1	71.9	92.5	65.4	103.4	—	—	—	—
1 9 5 3	82.0	94.0	78.0	61.1	79.2	55.4	120.1	—	—	—	—
1 9 5 4	82.7	90.4	80.1	56.7	40.3	61.9	104.3	77.1	—	—	—
1 9 5 5	85.7	97.7	81.7	147.4	145.8	147.9	137.2	86.6	—	—	—
1 9 5 6	90.8	101.4	87.3	169.3	125.1	183.3	134.1	91.0	—	—	—
1 9 5 7	94.8	105.1	91.4	187.3	56.9	228.6	84.9	95.0	—	—	—
1 9 5 8	99.8	102.6	98.9	119.9	63.6	137.8	74.8	96.9	—	—	—
1 9 5 9	101.1	97.0	102.5	61.8	79.8	56.1	80.7	99.8	—	—	—
1 9 6 0	100.0	100.0	100.0	100.0	100.0	100.0	100.0	100.0	100.0	100.0	100.0
1 9 6 1	100.1	98.0	100.7	253.1	252.0	253.5	91.5	108.4	108.4	157.8	172.3
1 9 6 2	109.2	107.8	109.6	276.9	427.0	229.4	216.5	122.3	122.2	419.9	203.9
1 9 6 3	117.7	127.9	114.4	285.7	1 003.3	58.4	220.9	131.9	131.8	505.0	240.7
1 9 6 4	128.3	182.5	110.4	1 030.0	3 102.0	373.7	46.1	132.4	132.4	675.1	348.0
1 9 6 5	190.9	355.6	130.2	921.3	2 847.6	161.2	107.4	129.5	129.4	751.5	243.4

연 별  Year	임 야 면 적 Land by Management Type							농 생 실 Production of Pesticides	약 산 적 Consumption of Pesticides	농 소 실 Consumption of Pesticides	약 비 적 Consumption of Pesticides
	미 성 림 지 Denuded Forest Land				제 지 Area not Directly Under Forest manage- ment	합 계 Total	개 간 지 Available Area for Reclama- tion				
	계 Total	요 사 방 조 립 지 Needed Area of Erosional Conrefore Station	요 인 공 조 립 지 Needed Area of General Refore- station	천 연 조 립 가 능 지 Needed Area of Naturai Seeding							
					계	요 사 방 조 립 지 Needed Area of Erosional Conrefore Station	요 인 공 조 립 지 Needed Area of General Refore- station	천 연 조 립 가 능 지 Needed Area of Naturai Seeding			
1 9 4 5	—	—	—	—	—	—	—	—	—	—	—
1 9 4 6	—	—	—	—	—	—	—	—	—	—	36.4
1 9 4 7	—	—	—	—	—	—	—	—	—	—	34.4
1 9 4 8	—	—	—	—	—	—	—	—	—	—	31.8
1 9 4 9	—	—	—	—	—	—	—	—	—	3.2	18.6
1 9 5 0	—	—	—	—	—	—	—	—	—	3.2	25.4
1 9 5 1	—	—	—	—	—	—	—	—	—	17.0	13.2
1 9 5 2	48.8	—	91.5	41.9	1 169.3	95.7	137.3	485.5	486.4	6.8	13.8
1 9 5 3	48.8	—	91.5	41.9	1 169.3	95.7	137.3	485.5	486.4	19.8	13.3
1 9 5 4	54.4	95.0	75.5	25.0	1 045.2	94.7	127.4	135.4	468.4	47.9	28.5
1 9 5 5	120.4	132.2	158.6	92.0	97.9	99.6	118.2	130.0	635.5	122.0	68.6
1 9 5 6	117.0	130.9	149.2	91.5	99.6	99.9	120.7	128.1	316.5	183.2	83.2
1 9 5 7	115.3	127.9	133.1	99.1	105.0	99.3	123.6	128.8	283.0	255.4	115.5
1 9 5 8	111.3	121.4	125.9	98.2	102.3	99.5	112.1	130.0	249.9	221.5	87.0
1 9 5 9	106.6	112.6	113.7	99.9	101.1	100.1	120.0	126.1	197.7	179.9	95.0
1 9 6 0	100.0	100.0	100.0	100.0	100.0	100.0	100.0	100.0	100.0	100.0	100.0
1 9 6 1	95.7	85.7	112.1	89.5	104.9	100.8	118.5	91.9	92.1	135.6	94.9
1 9 6 2	92.4	72.0	99.7	95.6	102.9	99.9	151.5	120.0	221.7	340.9	126.7
1 9 6 3	92.4	72.0	99.7	95.6	102.9	99.9	151.5	120.0	221.7	835.6	320.4
1 9 6 4	37.6	—	—	—	90.8	—	—	—	—	1 202.3	398.7
1 9 6 5	—	—	—	—	—	—	—	—	—	478.4	128.4

업자산개별추세(2)  
Agriculture and Forestry

Continued

양호수 Raising Domestic Animals				소관 소유별임야면적 Area of Forest Land by Organization and Owner			임상별 Area of Forest					
말 Horse	돼지 Pig	가금 Poultry	양봉 Colonies of Bees	합계 Total	국유림 National Forest	민유림 Civil Owned Forest	성림지 Wooded Area				죽림 Bamboo Forest	
							계 Total	침엽림 수 Coniferous Forest	활엽림 수 Broad leaved Forest	침활혼효 수림 Forest Mixed With Coniferous and Broad leaved Trees		
—	—	—	—	—	—	—	—	—	—	—	—	—
—	—	—	—	—	—	—	—	—	—	—	—	—
—	—	—	—	—	—	—	—	—	—	—	—	—
—	—	—	—	—	—	—	—	—	—	—	—	—
—	—	—	—	—	—	—	—	—	—	—	—	—
—	—	—	—	—	—	—	—	—	—	—	—	—
—	—	—	—	95.7	87.7	97.9	79.9	91.8	66.8	67.4	88.7	—
—	—	—	—	95.7	87.7	97.9	79.9	91.8	66.8	67.4	88.7	—
110.2	63.2	69.3	53.9	94.7	89.3	96.1	79.8	92.0	72.1	61.2	94.4	—
67.2	79.4	92.8	80.6	99.6	99.6	99.5	85.7	97.4	80.0	66.3	94.7	—
103.5	74.3	92.8	89.8	99.9	100.7	99.7	88.4	99.2	86.5	67.4	96.6	—
99.3	77.0	94.8	92.7	99.3	97.6	99.7	88.4	95.9	85.5	75.0	100.4	—
98.3	83.7	96.5	97.0	99.5	97.8	99.9	91.4	96.4	90.1	82.2	98.9	—
101.0	99.4	99.3	101.0	100.1	100.5	99.9	95.6	98.1	97.2	88.9	100.0	—
100.0	100.0	100.0	100.0	100.0	100.0	100.0	100.0	100.0	100.0	100.0	100.0	—
98.2	91.7	103.8	95.7	100.8	103.4	100.1	104.0	105.2	109.2	96.2	108.6	—
105.7	113.5	113.1	110.5	99.9	98.7	100.2	104.9	106.4	116.4	90.6	134.9	—
111.0	108.1	113.2	88.6	99.9	98.7	100.2	104.9	106.4	116.4	90.6	134.9	—
99.3	91.8	109.7	81.0	99.8	92.7	101.7	140.6	167.1	124.7	99.8	74.4	—
115.3	98.7	109.1	89.2	—	—	—	—	—	—	—	—	—

자급비료소비실적 Consumption of Farm Supplied Manures							녹비생산실적 Green Manure Production			
총수 Total	퇴구비 Barn Yard Manure	녹비 Green Manure	산야초 Grass	분뇨류 Night-Soil	회류 Ashes	농가1호당 소비량 Amount of Consumption Per Farm Households	합계 Total	자운영 Chinese Vetch	벧지 Vetch	기타 Other
109.2	103.1	111.8	313.5	94.5	104.3	—	—	—	—	—
103.5	96.1	106.4	314.2	93.8	98.6	—	—	—	—	—
75.8	57.5	106.0	305.7	106.9	105.2	—	—	—	—	—
78.3	63.6	110.2	266.3	101.2	102.2	—	—	—	—	—
98.0	83.7	122.3	345.4	107.1	116.9	93.0	—	—	—	—
61.1	42.4	117.8	279.0	92.1	94.1	63.5	—	—	—	—
84.7	76.7	104.3	216.4	92.7	87.6	91.1	—	—	—	—
94.0	85.9	116.9	207.2	104.3	102.1	98.9	121.6	127.6	190.8	—
105.1	105.8	111.7	171.7	87.8	92.0	109.8	139.1	152.3	183.7	—
106.3	107.3	144.5	147.0	87.8	95.6	111.8	169.5	168.9	313.2	3.2
95.1	91.9	147.9	66.5	107.4	105.2	100.8	158.1	175.5	192.3	3.6
93.2	89.7	147.4	76.1	102.6	107.8	99.5	153.5	162.3	233.8	—
95.1	97.9	95.1	66.8	91.6	76.8	100.7	98.9	106.7	139.8	—
93.8	96.4	63.6	73.1	85.3	111.8	99.4	66.2	71.4	93.0	—
99.5	100.1	98.5	99.9	99.1	88.1	103.1	86.8	95.4	113.0	—
100.0	100.0	100.0	100.0	100.0	100.0	100.0	100.0	100.0	100.0	100.0
92.4	86.7	157.0	116.8	106.2	92.8	93.3	134.7	142.0	113.0	112.6
99.7	97.3	142.8	152.6	97.0	85.6	94.9	148.6	103.3	130.1	465.9
105.2	104.0	130.5	184.4	92.2	92.2	102.3	145.2	60.5	42.4	820.9
113.8	113.0	62.7	174.3	114.2	105.0	109.1	65.2	16.3	9.5	461.1
—	—	—	—	—	—	—	54.2	21.7	3.6	327.2

189. 생 산 기 초 및 농 림  
Productive Basis & Trend of Assets of

계 속

연 별  Year	비 료 공 급 실 적 적 Status of Fertilizer Supplis					비 료 소 비 실 적 적 Consumption of Fertilizer					경 운 Plow	
	성 분 Elements of Fertilizer				총 량 Total	성 분 Emements of Fertilizer				총 량 Total	계 Total	쟁 기 Plow
	계 Total	질 소 질 Nitrogen	인 산 질 Phosp horus	가 리 질 Potash		계 Total	질 소 질 Nitrogen	인 산 질 Phos phorus	가 리 질 Potash			
1 9 4 5	—	—	—	—	—	—	—	—	—	—	—	—
1 9 4 6	—	—	—	—	—	—	—	—	—	—	—	—
1 9 4 7	—	—	—	—	—	—	—	—	—	—	—	—
1 9 4 8	—	—	—	—	—	—	—	—	—	—	—	—
1 9 4 9	—	—	—	—	—	146.4	151.3	92.4	439.5	234.9	—	—
1 9 5 0	—	—	—	—	—	11.6	16.7	2.8	—	23.4	—	—
1 9 5 1	26.7	25.2	35.4	—	37.3	51.1	57.5	45.6	—	103.5	41.7	41.8
1 9 5 2	50.9	62.7	2.2	98.4	68.5	73.3	105.1	2.7	109.1	141.6	49.5	49.2
1 9 5 3	43.0	45.4	35.0	37.5	59.9	81.2	102.6	43.5	41.6	162.5	48.7	48.7
1 9 5 4	64.1	57.8	91.4	27.1	84.5	108.6	109.9	117.4	30.0	206.2	51.5	51.5
1 9 5 5	70.1	73.3	51.1	124.8	75.2	120.4	145.7	66.0	138.5	181.5	52.1	52.1
1 9 5 6	84.2	79.5	97.4	114.5	93.8	120.7	123.0	116.0	120.3	179.9	54.7	54.7
1 9 5 7	84.2	72.1	124.1	92.3	84.4	124.8	122.4	133.0	102.4	170.6	55.0	55.0
1 9 5 8	92.9	86.0	120.9	70.8	94.7	111.2	109.8	120.8	67.5	133.9	48.0	48.0
1 9 5 9	85.9	81.0	103.7	84.9	85.5	97.7	98.0	102.5	91.6	116.4	88.7	88.7
1 9 6 0	100.0	100.0	100.0	100.0	100.0	100.0	100.0	100.0	100.0	100.0	100.0	100.0
1 9 6 1	117.7	105.6	146.3	237.5	105.8	225.5	240.5	188.8	263.5	293.8	127.4	127.4
1 9 6 2	22.8	10.0	72.4	—	22.4	43.7	22.7	93.4	—	62.1	174.1	174.1
1 9 6 3	132.4	100.0	213.9	410.8	126.7	253.6	227.8	276.1	455.8	352.0	177.8	177.8
1 9 6 4	141.9	90.0	273.4	575.8	109.0	271.7	205.1	352.9	641.7	280.2	196.2	196.1
1 9 6 5	180.6	118.8	295.7	1 112.8	130.7	287.2	248.9	288.6	808.8	318.5	201.8	201.7

연 별  Year	꼭 기 Machine			제 승 기 Straw Rope Machine			가 마 니 기 계 Straw Bag machine				양 계 Total
	회 전 Rolling			계 족 담 동 력 Power			계 손 틀 발 틀 동 력 Power				
	계 Total	인 력 동 력 Hand Driven	동 력 Driven	계 Total	족 담 Footing	동 력 Driven	계 Total	손 틀 Handling	발 틀 Footing	동 력 Driven	
1 9 4 5	—	—	—	—	—	—	—	—	—	—	—
1 9 4 6	—	—	—	—	—	—	—	—	—	—	—
1 9 4 7	—	—	—	—	—	—	—	—	—	—	—
1 9 4 8	—	—	—	—	—	—	—	—	—	—	—
1 9 4 9	—	—	—	—	—	—	—	—	—	—	—
1 9 5 0	—	—	—	—	—	—	—	—	—	—	—
1 9 5 1	58.1	59.3	2.4	96.8	—	—	111.6	112.1	105.0	—	12.5
1 9 5 2	66.5	67.6	15.3	82.4	—	—	117.7	118.9	103.1	—	14.5
1 9 5 3	67.2	68.2	16.1	84.8	—	—	114.7	115.9	100.3	—	13.4
1 9 5 4	68.0	68.5	43.8	81.6	—	—	105.1	105.3	102.3	—	16.9
1 9 5 5	68.6	69.5	21.9	83.6	—	—	95.8	95.6	97.4	—	16.6
1 9 5 6	71.7	72.4	35.3	86.9	—	—	98.6	98.6	98.9	—	19.9
1 9 5 7	75.8	76.5	42.1	89.3	—	—	95.4	95.2	98.4	—	17.6
1 9 5 8	84.3	84.9	55.6	92.8	—	—	95.2	94.9	99.3	—	18.9
1 9 5 9	95.5	95.7	83.3	94.4	94.3	290.5	97.2	97.3	96.0	233.3	110.0
1 9 6 0	100.0	100.0	100.0	100.0	100.0	100.0	100.0	100.0	100.0	100.0	100.0
1 9 6 1	117.8	117.7	123.4	111.1	111.0	157.1	119.5	120.4	108.5	133.3	90.3
1 9 6 2	146.5	145.2	206.4	141.5	141.4	357.1	135.4	134.7	143.5	733.3	117.8
1 9 6 3	154.3	152.4	244.3	144.6	144.3	542.8	115.8	110.8	176.3	2 166.6	110.9
1 9 6 4	175.7	171.5	375.9	166.9	166.5	995.2	136.6	135.9	144.4	1 400.0	131.1
1 9 6 5	191.6	185.4	486.5	176.4	175.7	1 134.7	134.6	132.7	158.2	1 800.0	139.0

업자산개별추세(3)  
Agriculture and Forestry

Continued

기 Machine	분무기 Sprayer			살분기 Hand Power			풍구 Winding Machine			탈 Threshing	
	계 Total	인력 Hand	동력 Driven	계 Total	인력 Hand	동력 Driven	계 Total	인력 Hand	동력 Driven	합계 Total	그네 Rake Thresher
—	—	—	—	—	—	—	—	—	—	—	—
—	—	—	—	—	—	—	—	—	—	—	—
—	—	—	—	—	—	—	—	—	—	—	—
—	—	—	—	—	—	—	—	—	—	—	—
—	29.6	30.0	8.9	1.1	1.0	225.0	70.8	72.4	57.5	66.0	69.8
—	38.9	39.3	14.7	1.4	1.2	216.7	78.8	75.6	106.0	86.7	96.5
—	38.7	38.7	34.5	2.1	1.8	525.0	80.8	77.3	111.0	80.3	86.8
—	40.4	40.7	26.7	2.0	1.7	333.3	92.9	91.7	102.5	88.0	98.3
—	51.8	52.2	31.6	1.5	1.3	241.6	92.6	90.5	110.2	86.5	95.3
—	59.9	59.9	59.7	4.1	3.1	1 633.3	98.6	96.1	120.4	89.6	98.3
—	80.2	78.2	193.6	2.5	1.5	1 650.0	98.2	94.5	129.0	89.2	95.8
—	87.4	85.0	223.5	2.3	1.8	800.0	101.5	98.1	130.1	94.6	99.7
105.2	92.0	92.2	85.5	94.0	94.0	—	95.5	95.0	100.3	94.5	94.0
100.0	100.0	100.0	100.0	100.0	100.0	100.0	100.0	100.0	100.0	100.0	100.0
69.9	111.9	111.6	126.7	98.6	98.5	175.0	120.3	127.0	63.8	112.0	109.1
96.7	169.9	170.3	147.9	111.1	111.0	341.7	187.0	201.9	60.1	120.9	108.6
294.1	244.4	239.9	502.4	164.1	159.3	7 808.3	204.3	221.9	54.6	130.8	119.3
392.8	332.1	319.4	1 057.2	171.1	167.7	554.1	233.7	252.2	72.4	141.8	125.3
709.8	478.6	460.8	1 497.9	182.1	181.5	1 166.6	277.3	300.3	81.1	151.9	132.5

수기 Pump		파종기 Sowing Machine	제초기 Weeder	발동기 Motor	현미기 Huller	정미기 Rice Polising Machine	제분기 Flour Mill Machine	제면기 Noodle Making Machine	조면기 Willowing machine	타면기 Cleanin barley machine	가축가금 Number of Domestic Animals and Poultry	
인력 Hand	동력 Driven										한우 Native Cattle	유우 Dairy Cattle
—	—	—	—	—	—	—	—	—	—	—	59.1	191.8
—	—	—	—	—	—	—	—	—	—	—	60.3	115.5
—	—	—	—	—	—	—	—	—	—	—	63.7	—
—	—	—	—	—	—	—	—	—	—	—	67.8	100.1
—	—	—	—	—	—	—	—	—	—	—	69.2	102.6
—	—	—	—	—	—	—	—	—	—	—	38.9	90.1
—	—	—	61.4	—	73.0	62.3	44.2	—	—	—	56.7	27.4
—	—	—	61.7	—	99.3	77.2	55.5	—	—	—	65.4	32.3
—	—	—	106.9	—	73.3	78.9	66.1	—	—	—	66.1	32.4
—	—	—	54.5	—	69.5	77.7	69.4	—	—	—	75.5	31.1
—	—	—	59.0	—	63.4	83.1	74.2	—	—	—	85.8	38.5
—	—	—	62.1	—	72.3	88.9	78.1	—	—	—	90.8	45.6
—	—	—	66.1	—	77.0	87.4	79.8	—	—	—	95.7	63.6
—	—	—	77.7	—	94.2	94.7	92.2	—	—	—	99.0	74.5
113.7	93.5	88.2	93.8	97.3	107.5	95.3	94.5	75.6	103.0	94.2	101.0	88.5
100.0	100.0	100.0	100.0	100.0	100.0	100.0	100.0	100.0	100.0	100.0	100.0	100.0
89.3	94.9	91.8	111.1	14.1	108.0	100.9	102.9	101.4	99.4	103.4	108.5	132.6
96.2	213.3	524.6	178.8	108.1	100.9	104.4	114.9	142.5	106.5	98.2	123.9	277.8
88.4	211.0	67.9	154.5	100.0	103.6	104.2	111.3	137.3	99.1	90.2	135.0	408.6
102.1	259.6	63.2	199.6	—	126.3	123.6	138.5	209.6	104.3	101.2	133.7	600.3
84.5	380.4	108.2	202.5	—	135.4	131.1	151.3	204.4	106.5	97.5	130.0	763.5



190 농 립 업 생 산 지 수  
Index Number of Agricultural and Forestry Production

1955~1957=100

구	Classification	분	1955	1956	1957	1958	1959	1960	1961	1962
농업생산지수	Index Number of Agricultural Production		102.1	93.8	104.1	111.4	113.0	112.2	128.0	117.5
재배부문	Section of Cultivation		104.4	92.1	103.5	111.2	112.0	109.4	127.8	116.9
곡류	Graing		104.7	91.2	104.1	112.4	114.1	111.4	129.8	115.2
쌀	Rice		105.7	87.1	107.2	113.1	113.1	108.7	128.8	108.6
맥류	Barley and Wheat		99.8	106.1	94.1	115.6	132.9	132.8	144.2	137.9
대맥	Barley		103.3	105.3	91.4	108.4	126.1	129.8	136.7	116.9
소맥	Wheat		94.6	102.7	102.7	105.0	125.6	121.7	131.9	126.4
과맥	Naked barley		97.7	107.8	94.5	127.0	143.0	139.7	156.5	164.7
잡곡	Miss. grain		108.0	96.1	95.9	128.6	101.2	93.9	111.0	114.1
조	Italian millet		190.0	96.9	94.1	132.0	99.5	92.6	114.3	116.3
수수	Sorghum		104.6	100.3	95.1	123.0	107.5	97.9	96.6	114.5
옥수수	Corn		103.9	88.2	107.9	107.0	105.9	106.6	126.0	136.7
두류	Pulse		98.4	100.9	100.7	102.3	93.6	89.9	114.0	109.8
대두	Soy bean		98.2	101.2	100.6	101.1	91.0	85.8	108.8	102.8
소두	Red bean		99.0	99.1	101.9	103.1	91.7	93.4	113.6	121.6
낙화생	Peanuts		93.1	115.5	94.4	108.3	148.4	176.3	277.5	300.1
서	Potatoes		109.6	89.2	101.3	100.8	96.3	105.7	120.8	127.6
감	White Potatoes		109.0	83.6	107.4	97.5	88.8	97.1	106.8	95.1
고구마	Sweet Potatoes		110.3	96.6	93.1	105.3	106.4	117.3	139.4	171.0
소채류	Vegetables		99.4	93.7	106.9	108.7	96.2	96.6	117.4	128.7
무	Radish		104.8	82.6	112.6	91.6	83.8	91.5	107.3	107.4
배추	Chinese Cabbage		106.3	81.0	112.7	92.4	80.2	86.4	101.6	109.4
양파	Onion		82.7	108.9	108.4	103.6	130.6	129.1	93.6	73.9
마늘	Garlic		103.2	98.9	97.9	114.8	109.0	132.0	135.0	162.1
고추	Red Pepper		90.3	103.2	106.5	120.0	96.0	75.8	134.9	127.0
과실류	Fruits		97.7	97.4	104.9	121.1	130.0	129.6	125.1	155.8
사과	Apple		92.6	94.3	113.1	154.2	194.3	194.3	144.2	219.9
배	Pear		102.8	97.1	100.1	102.5	88.7	91.7	102.2	93.1
특용작물	Special Crops		120.4	109.1	70.5	73.0	76.6	65.7	77.2	64.9
면화	Cotton		131.9	110.2	57.9	50.7	55.2	42.7	62.0	39.6
대마	Hemp		89.7	100.2	110.1	102.2	103.6	85.4	86.8	86.5
호	Sesame		104.5	96.2	99.3	139.3	134.6	144.4	153.1	177.2
전매작물	Monopolies		93.9	100.1	101.0	106.5	118.8	112.0	144.5	167.5
녹비작물	Green manures		128.9	125.6	45.5	54.1	70.9	72.0	98.9	77.7
부산물	By-Products		104.9	90.4	104.7	112.9	115.8	112.6	131.1	112.9
축산부문	Section of livestock		78.0	111.6	110.4	113.6	124.2	142.6	130.6	123.5
가축류	Domestic animals		84.1	111.2	104.7	111.0	119.0	130.7	127.7	119.4
소	Cattle		89.8	102.7	103.0	113.9	117.9	122.4	115.1	125.0
돼지	Swine		83.7	112.6	103.7	110.1	118.2	128.4	124.7	112.1
가금류	Poultry		70.1	115.2	114.7	117.9	124.2	151.3	124.4	115.7
닭	Chicken		70.0	114.3	115.7	119.8	126.7	154.3	126.5	117.9
축산물	Livestock Products		71.0	110.8	118.2	118.0	146.8	174.3	165.7	158.3
양잠(꿀벌포함)	Sericulture		104.9	96.3	93.8	93.7	91.1	77.3	82.7	93.2
임업지수	Index Number of forestry Production		90.5	101.1	100.4	117.3	113.3	134.0	119.5	179.5
용재류	Saw timber		105.0	104.1	90.9	67.2	88.9	112.5	57.1	86.5
죽재류	Bam-boo		87.8	116.9	95.3	136.2	178.6	125.6	166.7	326.8
신재류	Firewood & Charcoal		81.5	108.5	109.9	109.4	93.9	126.9	138.5	235.7
장작	Firewood		92.4	109.5	98.1	45.3	33.6	46.2	28.1	33.4
목탄	Charcoal		82.7	129.2	83.1	114.5	206.7	110.3	28.6	22.9
임야부산물	Forestry by-Products		94.6	95.3	110.1	130.4	126.8	142.7	105.0	153.8
녹비	Green manure		133.3	80.0	86.7	104.3	103.7	128.9	164.9	200.6
퇴비원료	Raw materials for Compost		86.0	94.9	119.1	132.8	127.2	88.1	85.8	152.9
사료	Feed		126.3	107.0	66.7	147.3	175.4	475.9	158.3	188.6
종실	Nuts		79.7	104.8	115.5	112.6	108.2	91.2	120.8	93.9

주 : 1. 산식.....Lasperes계  
 2. 가중산식...총산출액  
 3. 계열.....생산량  
 4. 그밖의 작성에 관한 해설은 농은 조사월보 제22호 22면 참조  
 자료 : 1955~1960 농협중앙회 1961~1962 농림부

Note : 1. Formula.....Lasperes formula  
 2. Weights ...Ouptuts  
 3. Series .....Products  
 4. For other detailed descriptions on compiling see Page 32 Korean, Agriculture Bank  
 Source : 1955~1960=N.A.C.F. 1961~1962=Ministry of Agriculture & Forestry

191. 농 림 산 물 생  
Individual Index Number of

1960=100

연 Year 별	미 곡 Rice			서 류 Potatoes			맥 Barley & Wheat			
	합 계 Total	수 도 Paddy Rice	육 도 Upland Rice	합 계 Total	감 자 White Potatoes	고 구 마 Sweet Potatoes	합 계 Total	대 맥 Barley	과 맥 Naked Barley	소 맥 Wheat
1945	80.5	...	...	84.3	79.9	87.5	34.4	37.7	30.7	28.3
1946	75.6	...	...	63.3	68.4	59.7	57.9	69.7	49.4	39.5
1947	86.8	...	...	66.6	71.6	63.0	52.1	58.8	47.6	39.3
1948	97.1	...	...	72.8	77.3	69.6	54.3	63.3	43.3	49.5
1949	92.4	...	...	80.2	89.0	73.9	70.1	85.6	51.4	64.7
1950	91.6	...	...	69.7	77.8	63.9	72.6	86.8	56.7	66.9
1951	71.2	...	...	66.2	77.3	58.2	42.5	50.5	34.6	34.2
1952	58.2	58.2	74.5	44.6	50.7	40.3	60.7	66.4	55.6	52.7
1953	88.6	88.6	94.1	105.3	122.2	93.2	71.7	68.4	76.9	64.3
1954	94.1	94.1	96.6	82.8	74.0	89.1	90.4	93.0	86.0	93.0
1955	97.3	97.3	96.0	101.6	112.3	94.0	75.5	79.6	69.9	77.8
1956	80.1	80.1	73.5	83.9	86.2	82.3	80.2	81.1	77.2	84.4
1957	98.7	98.7	48.7	92.4	110.6	79.4	71.1	70.4	67.7	84.4
1958	104.0	104.0	112.7	94.2	100.4	89.8	86.9	83.5	90.9	86.3
1959	104.1	104.1	72.3	91.0	91.5	90.7	100.1	97.2	102.4	103.2
1960	100.0	100.0	100.0	100.0	100.0	100.0	100.0	100.0	100.0	100.0
1961	118.5	118.5	143.9	115.1	110.0	118.8	108.4	105.3	112.0	108.4
1962	99.9	99.9	147.3	125.8	98.0	145.7	103.3	90.0	117.9	103.8
1963	120.4	120.3	241.9	142.3	92.9	177.8	31.6	27.2	31.3	47.4
1964	127.2	126.8	537.1	252.3	135.6	335.6	112.3	105.0	119.5	119.7
1965	...	...	...	278.8	137.9	379.3	133.2	111.6	165.3	116.1

연 Year 별	류 Pulses						과 Fruit			
	소 두 Red bean	녹 두 Green bean	채 두 Kidney bean	완 두 Peas	락 화 생 Peanut	기타두류 Other beans	합 계 Total	사 과 Apple	배 Pear	감 Persimmon
1945	84.4	40.7	55.5	38.3	37.4	23.2	25.1	14.9	47.3	36.6
1946	90.3	53.0	74.7	64.2	33.4	34.2	36.7	27.7	60.7	45.1
1947	101.0	58.3	67.6	57.7	52.5	25.7	25.6	16.7	49.6	20.7
1948	115.3	106.7	86.1	84.8	103.3	53.8	51.3	28.5	105.6	60.4
1949	138.1	226.7	135.3	159.0	149.8	103.8	56.3	29.8	109.8	69.2
1950	101.3	155.0	97.3	104.8	243.5	82.0	41.0	23.2	80.1	47.5
1951	78.8	57.0	9.4	48.5	35.5	93.3	90.3	56.4	132.4	187.8
1952	102.0	92.9	55.0	85.7	48.9	129.1	63.4	38.9	114.3	111.9
1953	99.6	106.4	55.2	71.0	60.9	65.2	65.2	40.7	109.7	133.1
1954	104.9	113.7	65.6	93.6	58.5	59.0	66.1	47.7	108.7	69.7
1955	105.9	108.4	72.9	81.0	52.8	71.9	70.2	47.7	112.2	96.0
1956	106.0	98.4	62.2	94.1	63.8	71.7	70.3	48.5	105.9	116.4
1957	109.1	104.8	88.5	101.8	54.5	70.9	76.5	58.2	109.2	98.7
1958	110.3	105.8	79.3	91.9	61.4	112.4	91.2	79.4	111.8	116.8
1959	98.1	97.5	85.3	97.4	84.2	108.2	100.3	100.0	96.8	97.8
1960	100.0	100.0	100.0	100.0	100.0	100.0	100.0	100.0	100.0	100.0
1961	121.6	98.1	103.8	122.4	157.5	147.6	90.6	74.2	111.5	98.0
1962	130.1	82.2	80.5	167.1	170.3	144.7	117.2	113.2	101.6	122.5
1963	128.7	81.2	99.7	95.7	125.6	134.8	107.1	105.9	87.8	104.2
1964	146.0	75.4	120.7	78.6	206.3	144.5	137.4	119.8	105.8	174.3
1965	136.6	94.2	125.4	119.9	271.4	158.8	186.3	160.2	154.2	173.6

주 : 당근.....1960=100



산 량 개 별 지 수 (1)  
Agriculture and Forestry Products

류		잡 곡								두	
호 맥	연 맥	Miscellaneous Cereal									
Rye	Oat	합 계	조	피	기 장	수 수	옥 수 수	모 밀	합 계	대 두	
		Total	Millet	Barnyard millet	Glutinous Millet	Sorghum	Corn	Buck Wheat	Total	Soy beans	
73.2	63.6	97.0	82.9	229.6	16.8	90.3	147.1	124.3	91.7	96.2	
74.3	57.9	97.0	93.6	334.0	69.4	92.9	81.7	163.1	98.6	102.8	
62.9	476.8	74.4	68.5	245.0	90.6	102.5	80.9	81.6	91.0	93.1	
95.6	423.7	99.4	82.3	373.5	103.9	123.6	110.0	197.9	102.1	102.2	
124.4	847.8	141.4	88.0	564.7	168.8	179.3	160.6	516.8	129.9	127.2	
102.1	673.2	89.4	80.6	494.6	173.6	166.2	79.8	103.7	94.4	91.6	
66.0	335.4	120.3	124.2	222.9	223.8	104.1	54.2	228.4	87.1	89.2	
84.6	92.8	194.4	205.7	229.0	359.2	105.1	89.7	377.8	93.4	92.2	
84.5	25.7	105.6	109.1	94.0	142.5	76.0	88.1	133.6	107.0	109.5	
107.9	7.3	106.0	103.1	129.2	130.9	97.4	92.9	163.5	119.5	123.4	
79.0	165.5	113.4	117.7	103.5	125.3	106.9	97.4	115.2	112.0	114.5	
95.2	34.0	100.9	104.6	96.8	126.1	102.5	82.7	103.9	114.9	117.9	
80.7	60.3	101.3	101.6	101.8	81.7	97.2	101.2	104.8	114.9	117.4	
87.8	45.7	134.4	142.5	212.2	149.5	125.6	100.3	141.7	116.4	117.9	
102.2	9.7	106.7	107.4	103.5	118.9	109.9	99.3	112.1	105.1	106.1	
100.0	100.0	100.0	100.0	100.0	100.0	100.0	100.0	100.0	100.0	100.0	
107.8	—	119.4	123.4	138.5	176.1	98.7	118.2	96.9	126.4	126.9	
105.6	—	122.6	125.6	203.2	128.6	117.0	128.2	87.8	120.8	119.9	
46.4	—	133.5	135.6	94.8	126.2	110.5	149.4	101.6	120.9	120.3	
89.0	—	155.6	137.9	275.4	110.7	145.6	253.8	108.5	126.7	125.3	
73.9	—	149.2	112.4	455.3	105.3	139.6	292.5	165.7	134.9	134.3	

실				채 소						
Production				Vegetable Production						
포 도	복 승 아	귤	기 타	합 계	무 우	배 추	양 배 추	파	양 파	마 늘
Grape	Peach	Orange	Others	Total	Radish	Chinese Cabbade	Cabbage	Welsh Onion	Onion	Garlic
60.9	46.8	—	—	51.8	49.3	48.6	14.3	62.0	2.3	67.5
59.3	55.2	—	—	56.9	59.5	50.9	10.4	73.8	2.5	54.3
34.8	51.5	—	16.7	67.2	65.6	70.0	16.6	86.4	1.4	62.3
71.4	108.4	—	37.2	100.2	106.1	114.4	20.8	88.8	13.6	92.3
108.8	124.0	—	64.2	106.9	106.8	135.5	24.3	86.9	16.0	87.4
74.0	86.4	—	37.8	75.4	75.7	95.7	17.0	60.8	11.2	61.2
92.2	150.3	73.2	148.3	104.3	125.9	101.2	43.5	88.9	54.4	112.6
66.0	104.3	67.4	54.3	93.7	108.6	100.5	32.8	76.1	32.8	72.9
72.0	106.0	3.2	32.2	76.2	68.6	80.0	41.2	87.1	55.6	96.8
45.6	102.4	45.8	133.3	102.5	107.3	115.8	55.2	104.4	63.9	83.9
87.5	110.5	90.5	128.1	107.2	114.5	123.1	69.0	101.0	64.1	78.2
79.7	107.2	57.4	105.1	88.4	90.2	93.8	59.1	101.3	84.3	74.9
80.3	118.7	108.9	104.4	112.8	123.0	130.5	70.7	104.9	83.9	74.2
92.5	107.8	140.5	109.7	102.2	100.1	107.0	64.0	110.7	80.2	87.0
94.6	107.2	62.1	120.7	92.8	91.6	92.9	142.4	80.3	101.2	82.6
100.0	100.0	100.0	100.0	100.0	100.0	100.0	100.0	100.0	100.0	100.0
154.6	143.3	210.0	104.4	109.5	117.2	117.6	74.5	71.2	72.5	102.3
207.1	142.8	443.2	121.3	119.9	117.3	126.7	92.1	93.5	57.2	122.8
177.8	139.9	265.3	92.8	109.1	106.5	110.5	68.7	94.9	38.7	114.7
301.9	253.9	656.2	111.4	117.6	127.9	135.0	73.3	143.6	63.7	148.3
512.5	395.7	573.7	141.6	144.8	149.6	134.1	109.1	151.4	111.1	148.3

Note : Carrot.....1961=100

191 농 림 산 물 생  
Individual Index Number of

계 속

연 Year	별	채 Vegetable Production								
		오 이 Cucumber	호 박 Pumpkin	참 외 Sweet melon	수 박 Water melon	가 지 Egg Plant	도 마 도 Tomato	고 추 Red Pepper	미 나 리 Parsley	시 금 치 Spinach
1945		102.4	195.4	74.9	42.1	114.8	31.1	65.4	—	7.1
1946		118.4	168.9	90.5	43.8	106.1	31.6	83.8	0.9	5.8
1947		158.2	161.9	97.6	55.7	115.1	57.5	88.9	3.7	—
1948		158.2	149.9	123.8	64.5	114.1	61.3	136.6	76.1	92.4
1949		156.5	160.0	117.4	68.0	109.8	65.4	131.9	82.5	120.7
1950		109.5	112.0	82.2	47.6	76.9	45.8	92.3	57.7	84.5
1951		85.2	129.6	108.7	27.6	93.1	42.7	246.7	107.7	155.9
1952		59.3	132.7	125.4	44.6	86.3	41.8	172.5	59.0	100.4
1953		107.3	101.0	121.4	41.3	116.6	60.4	203.3	79.2	170.5
1954		103.1	145.7	115.5	34.1	118.7	62.0	144.1	74.2	144.9
1955		112.4	127.7	84.5	34.0	132.9	64.9	119.0	71.8	136.9
1956		94.1	131.8	77.6	34.4	106.3	64.8	136.1	93.2	128.8
1957		99.8	161.4	75.0	34.7	103.6	73.9	140.4	93.5	126.6
1958		108.5	117.2	86.2	44.7	101.5	80.0	158.2	85.4	131.4
1959		92.5	106.4	77.8	49.3	86.3	61.6	126.6	—	101.1
1960		100.0	100.0	100.0	100.0	100.0	100.0	100.0	100.0	100.0
1961		85.7	116.0	111.6	87.2	89.7	106.9	177.8	87.9	107.5
1962		99.0	385.4	122.5	108.1	88.7	115.5	167.5	95.8	117.9
1963		107.6	410.7	116.6	109.1	83.8	113.1	162.0	67.3	94.7
1964		133.8	436.6	148.6	157.4	159.5	169.9	224.1	47.3	43.0

연 Year	별	작 Production							연 초 Status of Leaf Tobacco Production	
		들 깨 Perilla Frutescens	제 총 국 Pyrethrum Flower	딱 나무 Paper Mulberry	피 마 자 Caster bean	박 하 Peppermint	생 강 Ggriner	홉 푸 Hop		기 타 Others
1945		64.5	204.3	43.2	460.9	—	—	—	—	—
1946		64.7	—	59.8	171.4	—	—	—	—	—
1947		60.4	43.5	66.4	122.2	—	—	—	—	—
1948		54.1	8.7	51.5	160.3	—	—	—	—	—
1949		45.2	17.4	41.8	174.8	—	—	—	—	—
1950		45.3	152.2	39.4	159.5	—	—	—	—	—
1951		53.1	443.4	42.6	183.2	—	—	—	—	—
1952		66.3	73.9	29.6	164.3	—	—	—	—	—
1953		60.5	143.5	31.3	169.6	—	—	—	—	—
1954		62.6	52.2	59.4	153.9	—	—	—	—	—
1955		66.5	43.5	68.3	154.7	0	—	—	185.7	—
1956		71.3	178.3	85.2	207.3	0.6	79.8	33.3	31.7	—
1957		65.1	352.2	65.6	156.1	8.7	81.6	83.3	161.9	92.6
1958		82.0	78.3	110.6	128.0	58.1	105.8	116.7	4.8	97.7
1959		82.8	100.0	100.3	145.0	105.1	127.3	66.7	—	100.8
1960		100.0	100.0	100.0	100.0	100.0	100.0	100.0	100.0	100.0
1961		106.1	91.3	43.5	159.8	5.5	—	250.0	31.7	110.4
1962		122.8	82.6	35.3	384.8	5.6	—	1,066.6	4,814.2	122.6
1963		100.8	21.7	—	406.7	10.1	—	216.6	693.6	101.5
1964		136.3	14.3	—	441.1	41.7	—	66.7	—	172.6
1965		152.7	73.9	—	369.1	34.4	—	35.0	130.8	196.2

산 량 개 별 지 수 (2)  
Agriculture and Forestry Products

Continued

채 소 Vegetable Production				특 용 Special Crops					용		
우 영 Burdock	토 란 Taro	당 근 Carrot Vegetables	기 타 Other	면 화 Cotton	대 마 Hemp	모 시 Romie	아 마 Flax	완 초 Black Rush	신 서 란 Hemp	참 깨 Sesame	
393.0	624.4	—	15.0	345.1	157.0	17.4	—	91.7	—	72.2	
176.2	502.1	—	23.9	303.0	88.2	14.1	—	162.3	—	72.5	
132.0	289.0	—	23.1	175.4	104.3	27.1	—	176.6	—	68.4	
226.3	228.5	—	35.3	276.7	116.4	25.1	—	176.8	—	74.2	
239.8	249.9	—	30.5	439.5	126.5	27.3	—	135.3	—	46.9	
167.9	174.9	—	21.3	323.9	118.7	27.5	—	123.4	—	50.3	
215.4	184.7	370.0	35.2	396.2	143.2	33.5	—	111.0	—	56.7	
163.7	137.2	130.0	39.6	253.8	104.4	32.2	—	—	—	169.0	
211.0	168.5	103.3	26.3	250.1	110.5	43.1	—	102.9	—	70.4	
210.4	189.1	196.6	50.3	248.6	122.2	55.3	—	108.9	—	73.5	
205.0	197.6	213.3	71.2	308.8	105.0	57.9	2.7	112.7	—	79.1	
176.5	172.8	190.0	55.0	257.9	129.0	62.9	66.7	100.3	75.1	72.9	
184.8	154.1	153.3	57.7	135.6	117.3	62.1	68.5	84.2	90.4	75.2	
190.4	152.0	153.3	130.0	118.6	119.7	87.7	617.4	106.6	124.9	105.5	
—	—	—	114.5	129.3	121.4	86.7	544.4	175.8	138.6	101.9	
100.0	100.0	—	100.0	100.0	100.0	100.0	100.0	100.0	100.0	100.0	
76.7	97.3	100	76.2	145.0	101.6	81.8	77.8	113.8	99.6	134.3	
101.6	82.1	—	61.6	92.8	101.3	97.5	139.9	131.4	77.8	145.3	
54.8	82.0	—	49.6	62.7	95.1	105.0	115.9	136.7	308.5	140.9	
33.6	24.9	—	37.8	67.0	89.5	101.2	148.6	183.3	231.4	181.1	

잠 전 생 산 량 Cocoon Production										
소 잠 량 Sheet of Silkworm Egg			산 전 량 Production of Silkworm			공 판 량 Government Purchase			약 Medical Plants	오 배 자 Chinese Nut Galls
계 Total	춘 Spring	추 Fall	계 Total	춘 Spring	추 Fall	계 Total	춘 Spring	추 Fall		
—	—	—	—	—	—	—	—	—	—	—
188.0	168.2	221.5	127.2	115.4	158.0	73.8	68.9	89.2	—	—
186.8	165.9	222.3	137.7	120.9	181.1	74.4	65.0	103.4	—	—
185.8	169.2	214.0	139.9	122.4	185.4	93.2	82.8	125.5	—	—
188.2	169.1	220.6	155.3	137.5	201.2	109.7	93.9	158.7	—	—
133.1	185.6	438.8	117.9	148.9	37.7	73.6	97.3	—	46.6	220.5
138.9	131.3	151.8	99.4	94.9	110.9	53.2	47.8	69.9	47.5	189.5
154.9	150.0	163.3	128.0	117.9	154.2	105.2	89.1	155.1	38.6	354.9
154.3	145.3	169.6	127.3	125.6	131.7	136.2	133.9	143.5	38.8	202.9
146.5	145.0	148.9	124.7	116.1	146.7	109.6	95.3	153.9	39.1	100.4
154.6	146.7	168.0	142.1	133.8	163.6	142.2	133.0	170.4	49.6	100.4
137.6	135.0	142.0	129.0	118.4	156.4	122.4	113.6	149.6	91.9	119.5
127.1	125.9	129.2	125.1	117.2	145.6	120.0	114.5	134.3	107.1	111.3
121.0	116.9	127.9	123.3	111.4	154.0	113.7	99.7	157.1	198.1	95.6
117.4	114.8	121.8	119.1	115.8	127.7	110.4	109.0	114.5	209.6	118.4
100.0	100.0	100.0	100.0	100.0	100.0	100.0	100.0	100.0	100.0	100.0
101.2	97.1	108.1	106.1	99.3	123.8	131.7	122.3	160.8	62.1	3,217.7
110.8	105.8	119.2	120.0	109.0	148.5	153.9	133.0	218.7	71.0	187.3
115.8	110.0	125.6	134.1	127.0	152.4	183.5	170.9	222.7	46.8	106.2
118.4	108.8	134.7	127.2	117.2	152.8	169.7	150.9	228.1	42.9	46.1
137.2	127.6	153.3	174.7	150.9	240.2	235.2	150.8	228.2	112.4	...

191. 농 립 산 물 생  
Individual Index Number

계 속

연 Year	Production of								
	산 채 Wild Vegetable	토 석 류 Soil & Stone	용 재 Timber (m <sup>3</sup> )	죽 재 bamboo (Bundle)	장 작 Firewood	목 탄 Characoal	토 탄 Peat	지엽연료 Leaves & Branches (Fuel)	기타연료 Other Forest Fuel
1945	—	—	—	—	—	—	—	—	—
1946	—	—	—	—	—	—	—	—	—
1947	—	—	—	—	—	—	—	—	—
1948	—	—	—	—	—	—	—	—	—
1949	—	—	—	—	—	—	—	—	—
1950	426.3	115.7	44.2	81.1	603.6	115.5	—	173.7	23.6
1951	438.4	220.4	56.7	134.5	931.1	76.1	—	119.4	44.6
1952	886.4	110.5	57.8	61.1	271.9	71.9	—	121.5	36.1
1953	889.7	224.7	66.4	52.3	192.0	55.6	—	78.5	51.5
1954	810.5	160.0	62.7	35.1	240.9	95.6	804.5	63.7	61.7
1955	161.3	182.0	93.4	69.9	200.0	75.0	416.7	165.2	38.8
1956	148.8	70.1	92.5	93.0	236.9	117.2	267.3	200.1	55.7
1957	200.4	501.1	80.7	75.9	212.3	79.9	249.0	136.9	72.1
1958	98.3	59.1	59.8	108.5	98.1	103.3	131.2	94.8	83.6
1959	154.3	178.5	79.0	145.2	72.8	187.4	92.3	113.1	65.7
1960	100.0	100.0	100.0	100.0	100.0	100.0	100.0	100.0	100.0
1961	66.2	115.4	50.8	132.7	60.8	25.9	42.1	186.5	119.1
1962	40.9	810.9	76.9	260.1	72.2	20.8	127.5	260.3	189.3
1963	67.3	378.0	104.4	444.3	67.7	61.3	118.7	301.9	184.3
1964	55.7	2 809.2	109.1	588.7	69.5	26.5	63.1	304.6	158.4
1965	72.6	8 767.0	111.2	368.1	41.8	11.3	109.6	227.9	105.0

192. 도 매 물  
Wholesale

연 Year	총 지 수 All Commodities												평균 Average
	1 Jan.	2 Feb.	3 Mar.	4 Apr.	5 May.	6 Jnne.	7 July.	8 Aug.	9 Sept.	10 Oct.	11 Nov.	12 Dec.	
	1960년 기준지수에 연결시킨 1910년 7월 기준지수 July 1960 base index linked to 1960 base index (1960=10 000)												
1910	...	...	...	...	...	...	0.0358	0.0363	0.0368	0.0367	0.0374	0.0379	...
1911	0.0389	0.0393	0.0394	0.0393	0.0392	0.0391	0.0399	0.0407	0.0409	0.0412	0.0403	0.0411	0.0399
1912	0.0410	0.0410	0.0416	0.0416	0.0422	0.0425	0.0435	0.0434	0.0431	0.0434	0.0403	0.0411	0.0421
1913	0.0432	0.0435	0.0435	0.0435	0.0425	0.0426	0.0425	0.0428	0.0429	0.0428	0.0431	0.0435	0.0430
1914	0.0412	0.0410	0.0406	0.0403	0.0402	0.0403	0.0398	0.0410	0.0396	0.0373	0.0422	0.0423	0.0405
1915	0.0367	0.0382	0.0399	0.0397	0.0391	0.0386	0.0376	0.0378	0.0382	0.0384	0.0364	0.0358	0.0380
1916	0.0437	0.0445	0.0446	0.0443	0.0450	0.0443	0.0445	0.0458	0.0471	0.0483	0.0392	0.0423	0.0445
1917	0.0542	0.0543	0.0542	0.0549	0.0571	0.0599	0.0636	0.0670	0.0685	0.0684	0.0691	0.0703	0.0618
1918	0.0727	0.0761	0.0783	0.0799	0.0787	0.0791	0.0819	0.0883	0.0927	0.0943	0.0939	0.0942	0.0842
1919	0.0951	0.0962	0.0933	0.0932	0.0957	0.0968	0.1032	0.1146	0.1135	0.1178	0.1216	0.1255	0.1055
1920	0.1284	0.1303	0.1321	0.1251	0.1171	0.1078	0.1032	0.1037	0.0972	0.0914	0.0876	0.0897	0.1095
1921	0.0827	0.0796	0.0772	0.0773	0.0777	0.0781	0.0814	0.0839	0.0856	0.0897	0.0888	0.0862	0.0823
1922	0.0862	0.0846	0.0822	0.0821	0.0811	0.0824	0.0850	0.0850	0.0821	0.0784	0.0771	0.0756	0.0818
1923	0.0781	0.0809	0.0825	0.0824	0.0820	0.0819	0.0819	0.0812	0.0815	0.0802	0.0816	0.0756	0.0808
1924	0.0855	0.0866	0.0872	0.0868	0.0859	0.0862	0.0841	0.0867	0.0898	0.0909	0.0909	0.0828	0.0869
1925	0.0948	0.0951	0.0929	0.0919	0.0900	0.0910	0.0931	0.0966	0.0954	0.0938	0.0890	0.0865	0.0923
1926	0.0876	0.0872	0.0861	0.0842	0.0825	0.0830	0.0838	0.0846	0.0839	0.0830	0.0802	0.0784	0.0837
1927	0.0796	0.0796	0.0793	0.0783	0.0789	0.0802	0.0795	0.0795	0.0783	0.0777	0.0732	0.0754	0.0783

자료 : 한은발행물가총합

량 개 별 지 수 (3)  
of Agriculture and Forestry Products

Continued

생 Forest Products		산							량		
녹 비 Green Manure	퇴 비 원 료 Raw Materials for Manure	사 료 Forage	야생과실 Uncultivated fruits	버섯 Mushroom	수, 송지 Hard Resin	섬유원료 Fibre	염 료 dyestuff	칠 액 Korean Lacquer	수 피 Calkack	기 타 Others	
—	—	—	—	—	—	—	—	—	—	—	
—	—	—	—	—	—	—	—	—	—	—	
—	—	—	—	—	—	—	—	—	—	—	
—	—	—	—	—	—	—	—	—	—	—	
72.1	35.1	14.9	142.9	33.0	—	92.8	49.9	8.8	0	183.9	
118.2	39.0	15.3	117.9	36.5	0.1	61.4	4.4	38.4	0	1 971.1	
125.6	68.5	12.3	129.9	37.4	0	113.2	—	32.8	0	120.3	
104.1	276.9	21.9	114.1	36.2	0	65.7	56.1	27.6	2.1	353.3	
134.4	85.3	59.6	120.2	67.3	0.1	254.4	65.3	74.2	77.6	25.7	
103.4	97.7	26.5	87.4	54.7	0.3	57.1	64.1	88.7	38.0	75.4	
62.1	107.7	22.5	114.9	42.2	1.9	93.7	115.1	72.9	140.6	81.3	
67.3	128.1	26.3	126.6	66.7	7.5	157.6	77.4	44.2	172.6	587.2	
80.9	150.7	30.9	123.5	74.7	17.8	52.2	175.1	42.9	20.4	280.2	
80.5	144.4	35.6	118.6	100.0	14.8	57.4	151.5	31.4	134.2	34.3	
100.0	100.0	100.0	100.0	100.0	100.0	100.0	100.0	100.0	100.0	100.0	
127.9	97.3	33.3	132.4	182.8	51.8	84.7	386.4	51.8	76.1	23.4	
155.5	173.5	39.6	103.0	112.8	73.3	40.6	168.3	91.3	69.9	37.5	
179.6	142.4	40.5	133.7	98.8	137.5	122.3	159.1	65.9	43.6	64.0	
213.0	172.5	39.3	161.5	101.2	308.4	127.3	...	...	31.1	15.0	
329.0	243.2	53.2	182.9	68.0	279.0	101.2	...	...	58.8	...	

가 지 수 (1)  
Price Index

연 Year	별	1	2	3	4	5	6	7	8	9	10	11	12	평균	
		Jan.	Feb.	Mar.	Apr.	May.	June.	July	Aug.	Sept.	Oct.	Nov.	Dec.	Average	
1 9 2 8		0.0773	0.0778	0.0779	0.0768	0.0777	0.0770	0.0765	0.0774	0.0772	0.0757	0.0747	0.0753	0.0768	
1 9 2 9		0.0756	0.0749	0.0746	0.0742	0.0739	0.0739	0.0744	0.0745	0.0757	0.0745	0.0725	0.0708	0.0741	
1 9 3 0		0.0713	0.0702	0.0684	0.0676	0.0667	0.0702	0.0644	0.0648	0.0648	0.0583	0.0559	0.0533	0.0646	
1 9 3 1		0.0526	0.0516	0.0532	0.0531	0.0532	0.0516	0.0523	0.0526	0.0524	0.0502	0.0495	0.0502	0.0519	
1 9 3 2		0.0510	0.0516	0.0513	0.0493	0.0490	0.0475	0.0481	0.0509	0.0532	0.0534	0.0557	0.0588	0.0516	
1 9 3 3		0.0588	0.0570	0.0567	0.0563	0.0564	0.0577	0.0585	0.0582	0.0574	0.0577	0.0561	0.0564	0.0573	
1 9 3 4		0.0562	0.0565	0.0563	0.0568	0.0570	0.0575	0.0573	0.0576	0.0587	0.0603	0.0607	0.0617	0.0581	
1 9 3 5		0.0626	0.0633	0.0641	0.0637	0.0640	0.0635	0.0632	0.0644	0.0651	0.0661	0.0652	0.0655	0.0642	
		1960년 기준지수에 연결시킨 1936년 기준지수							1936 asendex to 1960 base index						
(1960=10 000)															
1 9 3 6		0.0665	0.0669	0.0668	0.0668	0.0665	0.0680	0.0689	0.0695	0.0695	0.0689	0.0695	0.0702	0.0682	
1 9 3 7		0.0762	0.0767	0.0775	0.0800	0.0790	0.0796	0.0793	0.0802	0.0807	0.0805	0.0819	0.0825	0.0795	
1 9 3 8		0.0826	0.0845	0.0873	0.0893	0.0930	0.0953	0.0976	0.1040	0.1021	0.1031	0.1025	0.0980	0.0949	
1 9 3 9		0.1013	0.1049	0.1059	0.1067	0.1086	0.1104	0.1108	0.1128	0.1162	0.1179	0.1211	0.1200	0.1113	
1 9 4 0		0.1194	0.1191	0.1196	0.1229	0.1235	0.1236	0.1239	0.1232	0.1240	0.1244	0.1245	0.1247	0.1227	
1 9 4 1		0.124	0.125	0.126	0.126	0.127	0.128	0.127	0.128	0.128	0.128	0.129	0.130	0.127	
1 9 4 2		0.130	0.130	0.131	0.131	0.132	0.133	0.134	0.134	0.134	0.136	0.136	0.137	0.133	
1 9 4 3		0.139	0.140	0.142	0.145	0.146	0.148	0.148	0.148	0.149	0.150	0.151	0.153	0.147	
1 9 4 4		0.154	0.156	0.159	0.160	0.161	0.165	0.166	0.166	0.169	0.172	0.172	0.173	0.164	
1 9 4 5		0.173	0.174	0.177	0.182	0.186	0.188	...	...	...	...	...	...	...	

Source: Price Statistics Summary The Bank of Korea

192. 도 매 물 Wholesale

연 Year	1 Jan.	2 Feb.	3 Mar.	4 Apr.	5 May.	6 June.	7 July.	8 Aug.	9 Sept.	10 Oct.	11 Nov.	12 Dec.	평 Average
1960년 기준지수에 연결시킨 1947년 기준지수 1947 base index linked to 1960 base index (1960=100)													
1945	...	...	...	...	...	...	...	0.076	0.050	0.041	0.042	0.053	...
1946	0.088	0.126	0.217	0.222	0.205	0.230	0.249	0.345	0.403	0.257	0.266	0.331	0.245
1947	0.400	0.409	0.399	0.374	0.382	0.400	0.431	0.432	0.456	0.494	0.533	0.634	0.445
1948	0.666	0.664	0.665	0.657	0.665	0.725	0.750	0.792	0.802	0.749	0.749	0.824	0.726
1949	0.803	0.778	0.791	0.834	0.877	0.898	1.007	1.087	1.134	1.211	1.199	1.287	0.992
1950	1.422	1.460	1.480	1.513	1.490	1.550	...	...	...	...	...	3.702	...
1951	...	...	...	7.0	6.9	7.4	9.1	10.4	11.4	12.7	11.4	11.6	...
1952	11.7	13.4	16.4	16.9	21.2	22.9	24.9	26.6	27.6	26.2	22.7	23.4	21.2
1953	24.6	27.7	26.6	25.5	25.4	27.4	27.8	27.1	26.1	25.0	25.2	29.6	26.5
1954	26.7	27.0	27.3	27.0	28.4	30.0	32.4	36.1	40.6	44.3	43.4	44.7	34.0
1960년 기준지수에 연결시킨 1955년 기준지수 1955 base index linked to 1960 base index													
1955	52.5	53.8	53.1	53.5	56.4	61.4	64.4	71.6	73.3	69.4	65.1	63.9	61.5
1956	66.3	70.6	71.8	75.3	82.3	86.2	87.0	87.8	88.2	84.2	83.8	88.1	81.0
1957	93.8	93.9	95.2	98.8	97.2	98.2	96.1	96.7	93.9	90.3	87.6	87.6	94.1
1958	87.3	88.1	87.5	88.4	90.5	90.0	89.2	88.7	89.2	88.5	85.5	85.1	88.2
1959	85.2	85.4	84.7	86.3	89.6	91.2	91.3	93.5	95.3	94.3	92.6	93.4	90.3
1960년 기준지수 1960 base index													
1960	94.8	96.2	98.0	99.4	100.6	101.9	101.8	103.4	102.5	101.2	99.2	100.2	100.0
1961	106.7	111.9	111.8	113.6	116.3	114.2	112.6	113.9	114.6	115.2	114.4	114.2	113.2
1962	117.5	119.6	120.2	122.0	123.9	125.1	124.5	126.6	126.5	127.3	126.2	126.7	123.8
1963	128.6	131.2	131.4	133.8	138.2	146.5	162.0	165.2	166.1	161.2	162.8	164.7	149.3
1964	173.2	182.8	186.8	191.0	210.2	211.1	210.1	206.3	210.9	211.3	209.9	209.8	201.1
1965	215.0	216.5	213.9	214.8	220.0	224.5	225.4	225.8	226.6	225.2	223.2	223.6	221.2
곡 물 Grains													
1960년 기준지수에 연결시킨 1947년 기준지수 1947 base index linked to 1960 base index													
1947	0.4	0.4	0.4	0.4	0.4	0.4	0.5	0.4	0.5	0.5	0.5	0.6	0.5
1948	0.6	0.6	0.5	0.5	0.6	0.7	0.7	0.8	0.8	0.6	0.6	0.7	0.6
1949	0.7	0.7	0.7	0.7	0.8	0.8	1.0	1.0	0.9	1.0	1.0	1.1	0.9
1950	1.3	1.4	1.4	1.6	1.6	1.8	...	...	...	...	...	3.4	...
1951	...	...	...	6.4	5.9	6.3	8.3	9.7	9.7	12.3	10.9	11.5	...
1952	12.3	16.0	22.9	24.2	33.9	37.7	42.3	45.4	44.4	39.2	31.5	32.0	31.8
1953	32.4	38.4	35.4	33.5	33.5	38.0	39.0	37.0	34.4	27.3	24.0	24.7	33.0
1954	21.9	21.2	20.9	19.9	22.3	24.9	27.8	29.3	30.6	31.5	32.2	35.0	26.5
1960년 기준지수에 연결시킨 1955년 기준지수 1955 base index linked to 1960 base index													
1955	43.6	45.6	43.1	44.5	57.3	74.0	77.4	85.4	93.5	75.4	60.4	58.7	63.2
1956	66.5	69.6	69.8	82.8	108.1	119.4	120.7	125.0	126.1	106.9	104.8	116.3	101.3
1957	115.2	112.8	119.4	136.7	132.7	135.1	128.9	128.1	113.7	98.0	88.6	87.3	116.3
1958	89.4	92.9	92.1	98.0	105.9	104.3	102.0	98.5	102.3	95.3	82.2	80.7	95.3
1959	80.1	81.6	79.4	79.6	88.7	90.9	89.0	91.2	91.9	79.9	75.3	74.3	83.5
1960년 기준지수 1960 base index													
1960	76.3	84.0	90.7	98.0	100.6	109.5	114.6	120.8	109.9	107.8	93.5	100.4	100.0
1961	118.1	126.2	124.4	130.0	138.0	129.2	128.8	129.0	123.2	120.1	111.5	108.6	123.9
1962	107.7	117.2	120.0	126.9	135.1	138.2	139.0	139.8	140.2	140.2	134.9	137.6	131.4
1963	141.9	151.4	152.2	165.7	183.8	220.4	299.5	294.0	272.3	220.0	195.8	202.1	208.3
1964	219.3	262.8	276.0	283.9	324.9	306.0	282.2	263.5	248.4	228.5	226.6	235.0	263.5
1965	242.9	244.5	233.0	238.6	246.9	256.6	261.6	259.1	264.4	250.2	232.2	227.5	246.1

가 지 수 (2)  
Price Index

연 별 Year	1 Jan.	2 Feb.	3 Mar.	4 Apr.	5 May.	6 June.	7 July.	8 Aug.	9 Sept.	10 Oct.	11 Nov.	12 Dec.	평 균 Average
<b>농 산 식 용 품    Edible agricultural Products</b>													
1960	80.4	86.2	91.8	98.7	102.1	110.2	111.6	113.7	107.6	102.7	95.2	99.6	100.0
1961	113.5	120.4	118.1	122.1	131.9	126.0	121.3	123.2	122.1	119.4	112.4	109.7	120.0
1962	110.4	117.6	119.1	129.1	136.9	139.6	136.1	137.1	137.2	137.7	131.4	131.5	130.0
1963	136.0	144.5	143.2	153.7	171.1	199.6	256.1	253.4	239.5	201.9	185.0	190.8	189.6
1964	205.0	239.1	248.4	258.1	294.3	282.0	262.9	246.0	238.2	224.2	220.9	228.2	245.6
1965	236.3	240.0	229.2	235.8	249.2	261.3	262.9	259.7	257.5	243.2	229.4	226.2	244.2
<b>미                      곡                      Rice</b>													
1960	74.7	82.5	89.2	95.4	98.4	110.9	118.5	124.4	111.9	102.7	92.2	99.2	100.0
1961	116.1	124.1	121.9	127.0	135.2	130.3	132.5	132.2	125.3	121.0	108.7	105.3	123.3
1962	104.4	115.2	116.9	123.7	131.5	136.7	138.3	138.3	139.7	138.9	131.9	134.6	129.2
1963	139.2	147.8	148.4	162.1	178.0	217.9	304.5	296.7	270.4	213.0	187.1	191.4	204.7
1964	207.0	248.5	259.6	264.7	311.5	302.3	280.7	260.7	243.0	221.9	217.2	226.6	253.6
1965	236.8	238.2	224.9	231.6	240.3	254.8	261.7	258.6	265.3	251.5	229.5	222.6	243.0
<b>맥                      류                      Barley and Wheat</b>													
1960	84.3	89.9	97.7	109.8	111.1	99.2	89.5	101.8	99.8	101.4	104.4	111.1	100.0
1961	138.3	146.3	146.0	156.8	167.2	129.2	111.7	116.6	115.8	124.0	136.2	136.0	135.4
1962	135.9	142.8	149.2	158.6	169.5	159.3	152.1	152.4	152.4	158.8	163.2	166.6	155.1
1963	170.0	181.9	182.5	193.7	219.7	245.7	291.1	300.5	307.7	284.4	263.7	276.2	234.1
1964	301.4	358.1	383.8	408.6	419.1	333.7	297.5	281.1	274.3	271.2	280.3	284.1	324.4
1965	279.5	280.4	278.4	279.2	283.7	263.0	248.1	237.1	235.4	238.9	240.1	252.5	259.7
<b>잡                      곡                      Other Cereals</b>													
1960	74.2	81.4	88.0	101.5	103.0	105.5	112.2	112.7	109.1	111.8	98.9	102.0	100.0
1961	130.1	144.1	142.6	149.1	161.6	167.1	166.6	157.2	142.6	131.0	128.6	125.2	145.5
1962	122.3	129.7	139.1	149.3	167.2	166.4	168.1	170.3	167.5	161.3	153.5	156.4	154.3
1963	159.5	184.5	190.6	194.3	227.8	261.8	349.9	356.0	325.2	282.1	219.8	249.0	250.0
1964	272.9	333.9	358.3	380.7	409.7	368.0	336.3	320.9	313.0	258.0	247.2	255.7	321.2
1965	253.0	256.1	246.8	241.6	242.4	239.8	245.4	237.9	230.4	235.3	235.6	228.2	241.0
<b>두                      류                      Pulse</b>													
1960	85.2	97.3	100.5	113.8	113.9	111.4	109.8	104.7	98.5	84.8	87.7	92.4	100.0
1961	98.9	108.0	109.0	105.5	105.6	100.7	94.8	95.2	98.5	89.5	95.1	93.9	99.6
1962	90.8	93.5	95.5	98.4	103.2	104.7	110.5	118.0	110.9	118.3	112.5	111.6	104.8
1963	115.0	130.6	135.3	151.4	186.2	190.1	215.4	210.4	200.4	165.6	172.5	194.7	172.4
1964	217.9	261.1	277.7	288.4	306.2	288.3	256.4	257.6	266.7	232.7	255.5	257.0	263.8
1965	256.5	263.9	261.6	260.5	272.3	277.7	300.4	332.5	333.4	260.6	262.4	253.6	277.9
<b>서                      류                      White and Sweet Potatoes</b>													
1960	77.3	90.8	115.3	116.7	119.9	109.1	108.8	105.4	99.4	85.4	82.2	87.6	100.0
1961	106.3	113.2	118.0	124.4	128.3	117.5	81.7	115.7	103.5	93.0	95.0	98.1	108.0
1962	105.0	107.7	124.8	145.5	152.9	155.4	140.9	157.0	141.4	131.4	119.5	125.5	134.1
1963	127.6	149.6	161.1	175.7	221.8	216.4	203.5	232.0	218.1	201.9	212.4	225.8	195.5
1964	255.4	300.3	333.9	363.9	395.9	320.7	299.6	224.7	210.0	192.6	192.5	202.1	274.3
1965	230.5	241.9	240.7	235.1	273.3	268.5	248.2	257.5	199.9	176.6	195.7	208.9	231.4
<b>축 산 물                      Animal and Poultry Products</b>													
1960	90.6	89.2	88.6	93.2	96.3	101.2	97.5	101.4	111.7	118.6	106.5	104.8	100.0
1961	106.7	111.1	104.1	103.5	111.9	108.2	107.4	113.8	126.5	127.4	118.5	115.6	112.9
1962	117.8	113.7	109.9	116.1	123.9	125.7	122.5	132.5	137.0	141.2	132.8	125.2	124.8
1963	126.7	130.4	117.8	118.8	128.2	131.8	136.5	143.8	161.0	161.8	157.2	156.2	139.2
1964	154.2	156.1	147.5	160.1	183.0	188.8	191.0	200.1	224.6	228.5	211.1	211.2	188.0
1965	215.2	227.4	213.3	225.9	248.5	256.2	256.3	274.8	280.5	270.3	254.3	247.3	247.5
<b>과 실 류                      Fresh fruits</b>													
1960	98.8	98.8	96.9	110.3	122.8	143.9	119.4	77.5	77.6	78.8	90.2	84.9	100.0
1961	87.1	89.0	89.7	89.2	125.3	146.6	105.2	92.0	110.1	107.4	115.4	111.5	105.7
1962	122.3	133.4	131.2	178.0	181.6	182.3	139.6	108.2	102.4	105.9	97.6	87.1	130.8
1963	102.8	105.5	105.3	107.9	120.7	154.0	156.0	135.6	118.6	118.3	128.0	143.4	124.7
1964	160.9	175.8	177.4	185.7	210.2	257.5	232.1	198.7	183.7	185.3	205.0	218.7	199.2
1965	227.3	225.7	225.6	234.6	261.3	320.7	303.5	225.7	155.7	135.1	151.1	164.1	219.2

192 도 매 물  
Wholsale

연 별 Year	1 Jan.	2 Feb.	3 Mar.	4 Apr.	5 May.	6 June.	7 July.	8 Aug.	9 Sept.	10 Oct.	11 Nov.	12 Dec.	평 균 Average
<b>수 산 식 용 품      Edible Marine Products</b>													
1960	94.6	96.6	94.6	101.7	99.3	101.8	102.9	100.9	104.7	102.5	101.5	98.9	100.0
1961	98.1	100.7	102.5	104.9	102.0	98.9	97.5	91.7	94.6	101.3	106.7	112.6	96.9
1962	105.4	105.5	110.5	113.6	112.4	109.7	109.1	112.3	123.7	123.4	118.1	116.8	113.4
1963	115.3	122.4	128.9	138.5	140.4	143.5	163.3	160.4	164.8	170.9	174.6	170.9	149.5
1964	159.4	163.8	175.1	179.6	188.1	191.6	194.6	193.3	207.1	226.1	231.1	218.1	194.0
1965	221.2	233.6	229.9	240.9	244.7	244.4	230.5	224.4	223.8	226.1	228.3	227.5	231.3
<b>가 공 어 류      Processed fishand Shell fish</b>													
1960	106.9	104.4	130.7	104.9	101.4	102.0	101.2	93.7	98.1	95.1	91.6	96.9	100.0
1961	102.5	107.5	110.1	111.2	109.3	105.3	104.8	93.5	97.5	107.0	115.6	126.4	100.6
1962	117.6	118.6	126.3	129.7	123.7	118.3	114.5	114.3	132.6	132.8	125.3	123.9	123.1
1963	127.8	138.7	145.3	153.4	154.1	158.6	181.0	162.3	169.4	179.3	186.0	180.7	161.4
1964	164.6	165.7	178.5	182.2	188.5	189.5	184.7	176.7	189.8	213.2	217.1	229.2	190.0
1965	243.2	256.7	250.8	264.6	268.2	262.2	235.3	222.2	224.4	230.1	230.5	232.0	243.4
<b>해 초 류      Seaweeds</b>													
1960	77.1	75.2	79.6	94.5	89.1	98.5	105.5	116.2	121.1	119.5	124.3	99.1	100.0
1961	81.2	79.8	81.0	77.1	69.3	70.2	72.8	76.3	78.6	83.4	85.1	83.3	78.2
1962	74.5	72.2	74.4	79.3	89.5	91.5	92.7	96.1	98.9	97.0	93.1	90.9	87.5
1963	74.8	77.4	77.5	81.9	88.5	93.7	98.9	101.1	102.3	103.3	102.5	99.9	91.8
1964	91.0	107.1	123.3	133.5	153.9	166.5	191.3	205.8	232.0	254.5	266.2	180.5	175.5
1965	158.5	178.1	176.8	189.6	196.5	210.2	218.0	224.8	216.5	212.2	220.7	213.6	201.3
<b>통 조 립      Canned fish</b>													
1960	77.0	98.2	84.0	100.6	105.0	105.0	105.0	105.0	105.0	105.0	105.0	105.0	100.0
1961	105.0	105.0	105.0	119.0	119.0	114.1	105.0	105.0	105.0	105.0	105.0	105.0	108.1
1962	105.0	105.0	105.0	105.0	105.0	105.0	112.0	126.0	126.0	126.0	126.0	126.0	114.4
1963	126.0	126.0	140.0	161.0	161.0	161.0	189.0	231.0	231.0	231.0	231.0	231.0	184.9
1964	231.0	231.0	231.0	231.0	231.0	231.0	231.0	231.0	231.0	231.0	231.0	231.0	231.0
1965	231.0	231.0	231.0	231.0	231.0	231.0	231.0	231.0	231.0	231.0	231.0	231.0	231.0
<b>기 타 식 용 품      Other foodstruffs</b>													
1960	91.7	93.7	98.3	100.5	101.0	101.9	102.7	104.0	103.0	101.7	100.2	101.2	100.0
1961	108.0	114.9	115.3	115.3	117.3	114.1	112.5	110.9	113.6	113.9	114.4	115.5	114.0
1962	117.5	117.8	118.6	117.0	118.8	118.5	120.0	120.2	120.8	125.8	127.9	130.5	121.1
1963	131.9	136.5	139.9	139.6	145.6	155.4	177.6	181.5	183.0	181.2	185.3	183.8	161.8
1964	212.0	236.6	245.2	255.8	328.7	314.1	316.2	291.0	290.0	279.8	266.3	251.0	273.9
1965	273.7	267.2	259.2	249.3	248.0	250.6	250.0	251.1	254.3	254.0	256.1	260.4	256.2
<b>분 류 및 국 수      Flour and noodles</b>													
1960	92.7	94.0	98.6	99.2	100.1	100.0	100.2	102.1	107.5	104.4	100.7	100.3	100.0
1961	112.1	135.4	139.5	136.2	137.2	134.0	134.3	132.4	132.5	133.4	136.4	136.1	133.3
1962	138.6	139.5	143.3	141.3	141.8	141.0	141.0	141.0	141.3	141.1	139.6	138.9	140.7
1963	140.8	142.8	144.1	140.5	140.2	141.0	137.2	143.0	146.1	147.5	155.7	155.7	144.5
1964	156.4	157.7	178.6	209.8	211.3	239.6	294.7	292.8	290.8	289.4	288.7	278.7	240.7
1965	282.1	287.6	284.2	282.7	282.7	282.0	282.7	282.7	282.5	277.5	276.3	275.5	281.5
<b>식 용 유 류      Edible Oils</b>													
1960	89.2	88.8	98.7	108.5	106.6	108.2	106.9	101.7	102.0	94.6	97.3	97.4	100.0
1961	104.7	114.3	117.5	124.7	132.8	117.4	113.4	114.9	112.7	107.8	107.8	108.7	114.7
1962	109.3	108.8	106.1	104.1	110.0	111.8	113.6	120.2	120.2	120.2	121.5	121.5	114.0
1963	127.3	137.5	138.3	141.8	157.6	166.2	186.3	200.4	190.0	192.0	205.5	217.3	171.7
1964	225.4	241.4	247.3	248.3	264.5	265.8	275.2	281.6	257.6	257.0	260.2	258.4	256.9
1965	265.3	272.0	273.7	273.1	277.7	279.9	288.8	288.1	274.1	264.1	262.2	266.2	273.8
<b>조 미 료      Seatings</b>													
1960	90.8	93.9	99.7	100.4	100.7	101.3	102.5	104.6	101.1	101.6	100.9	102.5	100.0
1961	107.6	107.0	105.6	106.7	108.4	104.1	101.4	99.4	103.2	105.1	104.5	106.5	105.0
1962	108.1	108.3	107.9	106.2	108.9	108.4	109.9	108.9	111.3	118.3	122.2	127.5	112.1
1963	130.4	136.9	142.9	143.8	153.0	162.7	198.0	201.8	201.9	197.7	200.6	197.5	172.3
1964	246.2	286.8	291.8	294.0	422.3	376.0	349.9	305.5	306.2	285.3	267.0	244.2	306.3
1965	284.6	269.5	256.4	239.5	237.3	241.8	239.2	240.9	246.1	249.3	255.2	263.7	252.0



가 지 수 (3)  
Price Index

연 별 Year	1 Jan.	2 Feb	3 Mar.	4 Apr.	5 May.	6 June.	7 July.	8 Aug.9	9 Sept.	10 Oct.	11 Nov.	12 Dec.	평 균 Average
	<b>과 자 류 Confectioneries</b>												
1 9 6 0	96.2	96.2	96.2	100.5	101.0	101.0	101.0	101.0	101.0	101.0	101.0	104.1	100.0
1 9 6 1	108.6	110.5	109.5	109.5	109.5	109.5	109.5	109.5	120.5	120.5	120.5	120.5	115.2
1 9 6 2	124.2	124.2	124.2	122.3	121.4	122.3	122.3	122.3	124.2	135.2	135.2	135.2	126.1
1 9 6 3	130.9	131.6	131.4	132.7	134.3	167.7	191.5	187.9	196.9	198.1	198.3	197.2	166.5
1 9 6 4	213.9	231.9	231.9	234.2	250.2	268.1	273.9	263.3	262.2	276.7	250.2	247.5	250.3
1 9 6 5	248.0	247.7	245.0	241.1	237.5	236.4	236.4	236.4	236.5	234.5	231.0	229.5	283.3
	<b>기 타 Others</b>												
1 9 6 0	86.4	86.4	86.4	104.4	107.0	117.5	120.1	117.5	104.4	94.0	88.8	87.3	100.0
1 9 6 1	89.9	97.1	97.1	99.7	112.7	112.9	118.1	116.6	106.2	87.9	87.9	90.5	101.4
1 9 6 2	90.5	90.5	90.5	95.3	97.5	97.5	110.6	121.9	102.6	102.6	110.4	110.4	101.7
1 9 6 3	103.2	107.4	104.5	103.2	113.5	120.7	142.0	147.9	146.0	141.7	138.6	138.8	125.6
1 9 6 4	136.5	135.0	135.0	149.9	180.3	187.8	191.1	193.2	191.2	186.1	174.0	172.9	169.4
1 9 6 5	171.0	170.1	174.7	174.8	179.1	186.8	195.2	200.2	217.0	213.5	208.5	208.5	191.6
	<b>음 료 품 Beverales</b>												
1 9 6 0	98.1	98.1	97.7	98.1	98.1	98.6	99.5	100.4	100.4	99.5	98.3	98.7	100.0
1 9 6 1	109.6	115.8	117.6	118.5	118.5	118.8	118.8	119.8	119.8	120.1	120.3	120.3	118.2
1 9 6 2	154.4	165.4	165.4	165.4	165.4	165.4	166.1	166.2	162.1	162.1	162.1	165.4	163.8
1 9 6 3	167.4	169.4	174.3	174.3	174.3	183.3	199.5	210.8	220.1	223.2	211.1	208.2	193.0
1 9 6 4	223.0	238.0	241.9	243.1	250.1	262.2	265.4	263.6	260.2	258.2	248.1	242.5	249.6
1 9 6 5	245.8	247.8	245.9	245.0	246.8	252.9	252.9	251.7	247.7	245.9	245.4	243.8	247.7
	<b>주 류 Liquors</b>												
1 9 6 0	98.0	98.0	97.6	98.0	98.0	98.6	99.5	100.4	100.4	99.5	98.2	98.7	100.0
1 9 6 1	109.8	116.1	117.7	118.8	118.8	118.8	118.8	119.8	119.8	120.1	120.2	120.2	118.2
1 9 6 2	155.2	166.4	166.4	166.4	166.4	166.4	166.4	166.4	162.2	162.2	162.2	165.5	164.3
1 9 6 3	167.6	169.5	174.3	174.3	174.3	183.1	199.5	211.1	220.7	223.8	211.4	208.4	193.2
1 9 6 4	223.6	239.0	243.0	244.2	249.8	261.4	264.7	262.9	259.3	257.3	246.9	241.2	249.4
1 9 6 5	244.5	246.5	244.6	243.7	245.4	251.7	251.7	250.5	246.5	244.7	244.2	242.5	246.4
	<b>청 량 음 료 Soft drinks</b>												
1 9 6 0	100.0	100.0	100.0	100.0	100.0	100.0	100.0	100.0	100.0	100.0	100.0	100.0	100.0
1 9 6 1	102.8	104.2	112.9	107.7	107.7	121.5	121.5	121.5	121.5	121.5	121.5	121.5	115.5
1 9 6 2	121.5	125.0	125.0	125.0	125.0	125.0	152.7	159.7	159.7	159.7	159.7	159.7	141.5
1 9 6 3	159.7	164.3	173.6	173.6	173.6	191.0	199.7	199.7	199.7	199.7	199.7	199.7	186.2
1 9 6 4	199.7	199.7	199.7	199.7	260.9	291.6	291.6	291.6	291.6	291.6	291.6	291.6	258.4
1 9 6 5	296.4	296.4	296.4	296.4	296.4	296.4	296.4	296.4	293.2	291.6	291.6	291.6	294.9
	<b>장 작 및 목 탄 Firewood Charcool</b>												
1 9 6 0	112.4	106.9	95.7	92.5	92.6	94.8	95.1	96.1	98.2	101.8	103.3	110.7	100.0
1 9 6 1	122.7	123.0	117.1	113.3	113.2	117.1	138.8	166.1	169.2	176.3	196.4	213.6	147.2
1 9 6 2	232.8	228.0	217.6	216.3	216.9	212.2	212.1	217.0	223.2	235.5	247.6	255.6	226.2
1 9 6 3	317.2	287.5	257.7	257.7	257.7	257.7	257.7	287.5	287.5	287.5	291.4	299.3	278.9
1 9 6 4	277.5	257.7	257.7	257.7	263.6	257.7	271.1	327.1	372.9	386.6	382.6	372.9	307.1
1 9 6 5	327.1	327.1	327.1	315.6	293.3	312.5	354.2	398.4	410.2	414.3	442.3	451.8	364.5
	<b>화 학 비 료 Chemical fertilizer</b>												
1 0 6 0	109.4	110.8	105.4	104.7	109.0	101.5	90.7	95.9	92.3	91.7	91.9	97.0	100.0
1 9 6 1	103.9	105.6	102.9	104.0	106.2	102.7	100.1	105.4	106.2	110.1	108.5	107.8	105.3
1 9 6 2	123.6	123.6	123.6	123.6	123.6	123.4	123.4	123.4	123.4	123.4	123.4	123.4	123.4
1 9 6 3	123.4	123.4	123.4	123.4	123.4	123.4	123.4	123.4	123.4	123.4	123.4	123.4	123.4
1 9 6 4	123.4	123.4	123.4	123.4	123.4	123.4	123.4	123.4	187.3	219.3	219.3	219.3	152.7
1 9 6 5	219.3	219.3	219.3	219.3	219.3	219.3	219.3	219.3	219.3	219.3	219.3	219.3	219.3
	<b>연 초 Cigarettes</b>												
1 9 6 0	100.0	100.0	100.0	100.0	100.0	100.0	100.0	100.0	100.0	100.0	100.0	100.0	100.0
1 9 6 1	100.0	100.0	100.0	100.0	100.0	100.0	100.0	100.0	100.0	100.0	100.0	100.0	100.0
1 9 6 2	100.0	100.0	100.0	100.0	100.0	100.0	100.0	124.1	124.1	124.1	124.1	124.1	109.6
1 9 6 3	124.1	124.1	124.1	124.1	124.1	124.1	124.1	124.1	123.1	124.1	124.1	124.1	124.1
1 9 6 4	124.1	124.1	124.1	124.1	124.1	124.1	124.1	124.1	124.1	124.4	124.1	124.1	124.1
1 9 6 5	124.1	124.1	124.1	124.1	124.1	124.1	124.1	124.1	124.4	124.1	124.1	124.1	124.1

193. 농가 판매 가격 과 농가 지불 가격 및 임료금 지수

Index Numbers of Prices Received by Farmers, Paid by Farmers, Farm Wages and Charges

1960=100

분 류 Classification	농가 판매 가격 표 Prices received by farmers		농가 지불 가격 및 임료금 Prices Paid by farmers and farm Wages & Charges					페 리 티 율 Parity ratio
	총농산물 All farm Products (A)	채소류를 제외한 총농산물 All farm Products excluding Vegetables (B)	총 구입 품 및 임료금 Farm Supplies goods farm Wages & Charges (C)	농업용품 및 가계 용품 Farm Supplies & household goods (D)	농업 용 품 Farm Supplies (E)	가 계 용 품 Household goods (F)	농촌임료금 Farm Wages & Charges (G)	
품목수 Number of items	51	37	120	110	37	73	10	A/C
가중치 Weight	1 000.00	885.61	1 150.58	1 000.00	337.03	662.97	150.58	
1 9 6 1	115.9	119.2	112.0	111.9	108.7	113.4	112.7	
1 9 6 2	131.7	133.5	124.2	124.6	124.2	124.8	121.8	
1 9 6 3	186.9	183.6	144.9	148.7	126.1	159.5	159.7	
1 9 6 4	231.6	232.4	201.9	199.3	160.8	218.3	218.8	
1 9 6 5	255.7	253.1	234.0	233.2	236.9	231.3	239.5	

자료 : 농업연감(농협) 1964년판 P.V~135~208  
(표 162~173 같음)

Source: Agricultural Year Book (N.A.C.F) 1964. P.V~135~208  
(Table 162~173 is same as Table 161)

194. 농 산 물 농 가 판 매  
Index Numbers of Prices Received by Farmers of

1960=100

유 별 Commodity group	총 지 수 all Commodities		미 곡 Rice	맥 류 Barley & Wheat	잡 곡 Other Cereals	두 류 Pulse
	채 소 류 포 함 Including Vegetables (A)	채 소 류 재 외 Excluding Vegetables (B)				
품목수 Number of items	51	37	2	3	3	4
가중치 Weight	1 000.00	885.61	389.92	52.69	8.64	25.57
1 9 6 1	115.9	119.2	124.1	135.9	132.8	99.6
1 9 6 2	131.7	133.5	131.8	152.4	145.6	104.1
1 9 6 3	186.6	183.9	210.2	260.8	236.4	172.9
1 9 6 4	231.6	232.4	261.4	339.2	334.3	264.0
1 9 6 5	255.7	253.1	245.6	248.7	247.5	279.1

195. 농 가 구 입 품 지 지불  
Index Numbers of Prices Paid by Farmers of Farm Supplies.

1960=100

유 별 Commodity group	농가구입품 (농용품 + 가 계용품) Farm Supplies household goods	농 업 용 품 Farm supplies					
		농 업 용 품 Farm Supplies	종 자 Seeds	가 축 Livestock	비 료 Fertilizers	농 약 Pesticides	농 기 구 Farm implements
품목수 Number of items	110	37	5	3	8	2	11
가중치 Weight	1 000.00	337.03	5.18	168.84	134.99	2.64	8.59
1 9 6 1	111.9	108.7	99.2	115.0	102.1	119.4	107.2
1 9 6 2	124.6	124.2	102.1	134.7	112.2	118.8	121.7
1 9 6 3	148.4	126.1	150.6	133.4	112.0	105.6	137.9
1 9 6 4	199.3	160.8	196.2	175.1	139.3	—	168.3
1 9 6 5	232.9	236.9	205.3	271.8	201.2	184.2	202.5

196. 농 산 물 농 가 판 매 가 격 중 유 별 지 수

Index Numbers of Prices Received by Farmers of Farm Products by Intermediate Group of Commodity  
1960=100

분 류	총 농 산 물	곡 물	청 과 물	축 산 물	기 타
Classification	All farm Products	Grains	Fruits & Vegetables	Livestock, Cocoon & Poultry Products	Others
품목수 Number of items	51	12	21	7	11
가중치 Weight	1 000.00	476.82	144.96	315.34	62.88
1 9 6 1	115.9	124.2	86.9	112.5	116.7
1 9 6 2	131.7	132.8	116.4	136.0	143.7
1 9 6 3	186.9	214.9	210.4	136.2	189.1
1 9 6 4	231.6	271.5	232.1	171.5	227.3
1 9 6 5	255.7	247.8	266.4	256.4	290.9

가 격 유 별 지 수  
Products by Commodity Group

서 류	특 용 작 물	채 류	과 류	축 산 물	잠 견	짚 및 고공품	임 산 물
Potatoes	Industrial Crops	Vegetables	Fruits	Livestock & Poultry Products	Cocoons	Straw & Straw goods	Forestry Products
3	7	14	5	6	1	3	1
12.93	35.86	114.39	17.64	312.87	2.47	15.52	11.50
106.8	107.9	80.1	109.3	112.5	131.2	113.9	149.2
129.0	120.8	115.0	128.4	133.3	156.9	162.1	207.2
200.4	151.3	220.1	147.3	136.1	174.3	201.5	281.4
290.1	209.2	222.8	227.6	171.4	274.9	224.6	281.9
223.8	297.1	279.8	213.7	256.0	347.2	255.9	386.9

가 격 유 별 지 수 (1)  
and Household Goods by Commodity Group

품			가 계 용 품						
시 설 자 료 Equiping materials	광 열 동 력 Light and Power	사 료 Feeds	Household goods						
			가 계 용 품 Household goods	곡 류 Grain and noodles	해 조 및 어 류 Seaweeds & fishes	육 류 Meats	조 미 료 Seasonings	음 료 Liquor and beverage	
3	2	3	73	4	8	2	3	3	
3.77	1.27	11.75	662.97	125.66	71.02	45.25	26.11	52.03	
105.8	124.0	96.4	113.4	132.6	111.1	114.4	101.4	117.3	
109.2	128.6	123.1	124.8	143.8	130.0	126.6	88.3	159.6	
127.0	124.4	148.7	159.5	227.0	165.2	135.4	149.4	191.9	
175.1	173.0	171.8	218.3	291.8	217.6	168.5	262.5	271.5	
211.5	202.5	175.2	231.3	256.9	271.9	231.7	168.9	294.6	

195. 농 가 구 입 품 지 불 가 격 유 별 지 수 (2)

Index Numbers of Prices Paid by Farmers of Farm Supplies and Household Goods by Commodity Group  
계 속 Continued

유 별 Commodity group	가 제 용 품 Household goods						
	피 복 Clothes	섬 유 품 Cotton and textures	광 열 품 Light & fuel	가 구 즈 기 Furniture	주 택 자 재 Housing materials	보 건 위 생 품 Medical & Personal Cares	교 육 오락 Recreation
품 목 수 Number of items	11	11	7	5	7	7	5
가 중 치 Weight	119.39	86.87	31.13	11.85	15.13	23.22	55.31
1 9 6 1	105.3	107.8	113.0	120.1	112.8	110.2	101.1
1 9 6 2	106.2	114.6	115.7	137.0	162.9	119.6	109.3
1 9 6 3	128.9	133.2	124.5	154.6	185.2	141.0	121.9
1 9 6 4	192.8	207.4	147.6	204.3	222.6	230.7	128.3
1 9 6 5	220.4	223.6	152.3	266.1	260.6	250.6	133.2

197. 농 산 물 농 가  
Index Numbers of Prices of Farm

1960=100

유 별 Commodity group	미 곡 Rice		맥 류 Barley and wheat			잡 곡 Other Cereals		
	쌀 Rice	찰 쌀 Glutinous rice	대 맥 Barley	나 맥 Naked Barley	소 맥 Wheat	조 Italian millet	수 수 Sorghum	옥 수 수 Corn
1 9 6 1	124.0	126.8	137.2	138.2	118.7	138.9	125.8	121.8
1 9 6 2	131.6	138.1	153.4	152.4	147.7	150.3	141.0	132.6
1 9 6 3	209.8	223.9	266.3	263.8	222.3	252.1	220.3	206.5
1 9 6 4	261.0	276.3	349.8	331.0	326.0	331.8	337.2	338.7
1 9 6 5	244.9	274.8	263.7	225.5	277.7	212.8	248.2	258.6

유 별 Commodity group	작 물 Grops			채					
	엽 연 초 Tobacco	인삼 Ginseng	박 하 Peppermint	무 우 Radish	배 추 Celery Cabbage	양 배 추 Cabbage	파 Green onions	양 파 Onions	마 늘 Garlics
1 9 6 1	116.4	68.5	94.9	79.6	80.1	97.0	81.0	87.3	48.4
1 9 6 2	134.3	68.9	145.1	101.4	70.8	107.1	149.6	171.4	124.7
1 9 6 3	157.9	69.8	—	156.7	110.6	155.2	199.1	262.7	422.3
1 9 6 4	208.5	58.8	—	217.2	190.5	169.6	241.3	247.3	472.3
1 9 6 5	287.4	103.4	—	200.2	148.6	231.6	351.1	299.9	800.7

198. 농촌임요금 및 요금유별지수  
Index Numbers of Farm Wages and Charges by Group

1960=100

유 Wage & Charge	농촌임요금 총합지수 General index of Wages and Charges	농업노동임금 Farm Wages	산림노동임금 Forestry Wages	기타임금 Other Wages	농업용요금 Grain Cleaning Charges	농우임차료 Charges for hired Cattle
품목수 Number of items	10	1	1	4	3	1
가중치 Weight	1 000.00	701.81	0.65	47.35	214.76	35.43
1 9 6 1	112.7	110.2	106.6	105.4	123.3	108.3
1 9 6 2	121.8	119.6	112.1	114.4	130.8	120.8
1 9 6 3	159.7	151.4	165.5	134.5	192.9	155.3
1 9 6 4	218.8	205.6	219.5	171.2	276.1	198.4
1 9 6 5	239.5	232.8	—	206.3	272.4	215.8

판매가격지수 (1)

Products Received by Farmers

두류 Pulse				서류 Potatoes		특용 Industrial			
콩 Soy beans	팥 Red beans	녹두 Green beans	낙화생 Peanuts	감자 White Potatoes	고구마 Sweet Potatoes	면화 Cotton	대마 Hemp	정마 Ramie	참깨 Sesame Seed
100.9	101.1	71.6	96.8	111.7	104.9	104.1	94.1	102.3	98.1
108.7	95.1	81.5	100.0	149.3	119.1	127.1	103.8	84.1	105.1
181.3	160.1	121.2	139.2	241.8	184.2	150.7	111.2	117.6	181.3
277.5	247.1	161.5	200.7	312.7	281.3	202.4	151.1	142.6	291.6
289.4	268.1	178.8	264.5	282.5	206.1	252.3	237.9	234.1	287.8

소 Vegetables								과실 Fruits		
고추 Red Peppers	오이 Cucumbers	이미나리 Water Celery	시금치 Spinach	호박 Pumpkin	도마토 Tomatoes	참외 Muskmelons	수박 Watermelons	사과 Apples	배 Pears	감 Persimons
86.7	97.4	117.2	110.8	87.0	165.6	84.1	110.7	106.4	103.3	120.6
92.9	176.6	155.6	135.0	147.4	211.6	273.5	140.4	132.1	125.7	100.3
219.3	242.6	200.9	185.8	179.5	42.3	285.2	247.0	127.3	134.9	215.4
112.1	201.8	197.5	197.1	204.0	57.7	362.0	280.7	221.9	227.4	249.8
199.1	345.5	264.8	271.4	296.1	59.4	591.1	362.3	203.2	250.9	181.9

197. 농 산 물 농 가  
Index Numbers of Prices Farm

계 속

유 별 Commodity group	과 실 Fruits		축 산 Livestock and Poultry Products							
	포 도 Grapes	복숭아 Peaches	육 우 (우) Beef Cattle	육 우 (송) Beef Cattle	송아지 (우) Calf	송아지 (송) Calf	육 돈 Pig	육 계 (우) Chickenhen	육 계 (송) Chicken rooster	계란 Eggs
1 9 6 1	113.8	40.6	112.1	108.3	131.3	127.0	114.6	106.0	103.5	107.8
1 9 6 2	102.7	52.3	120.9	116.5	152.9	146.5	161.9	119.2	120.2	126.8
1 9 6 3	130.8	157.9	127.4	126.1	135.9	129.8	153.6	135.2	137.3	135.1
1 9 6 4	187.0	198.6	149.2	146.7	132.9	126.3	223.2	189.8	194.1	221.6
1 9 6 5	182.7	233.3	216.1	235.7	166.8	163.9	334.9	280.2	283.3	300.4

199. 농 업 용 품 농 가  
Index Numbers of Prices of Farm

1960=100

유 별 Commodity group	종 자 Seeds					가 축 (계속) Livestock (Continued)				
	무우종자 Radish Seed	배추종자 Celery Ca- bage Seed	양파종자 Onion Seed	오이종자 Cucumber Seed	수박종자 Watermelon Seed	병아리 (우) Chickens	병아리 (송) Chickens	역 우 (우) Labor Cattls	역 우 (송) Labor Cattle	돼지새끼 (우) Young pig
1 9 6 1	92.8	97.2	107.7	115.5	102.0	106.1	120.3	114.9	112.9	119.6
1 9 6 2	115.1	107.0	89.2	76.2	83.0	115.9	111.8	128.1	122.3	184.9
1 9 6 3	183.0	151.6	130.2	84.7	105.2	131.4	170.7	130.7	127.0	149.5
1 9 6 4	194.9	213.9	222.0	146.6	169.3	179.5	246.9	153.2	147.7	271.0
1 9 6 5	197.8	224.1	226.3	134.8	200.4	262.2	294.7	221.4	223.5	475.8

유 별 Commodity group	농 기 Farm implements									
	괭 이 Hoe	삽 Shovel	쇠스랑 Soesrang	호 미 Homi	낫 Sickle	쟁기(양용) Plow (Blow side use)	쟁기(단용) Plow (one side use)	제 초 기 Weeder	분 무 기 Sprayer	탈곡기 Thresher
1 9 6 1	112.4	110.2	105.3	113.5	105.5	111.8	108.4	107.4	110.6	105.3
1 9 6 2	131.1	146.1	118.9	125.4	113.4	126.4	138.4	113.1	136.6	112.9
1 9 6 3	158.2	179.6	152.2	146.9	127.6	151.9	157.6	128.4	152.7	124.0
1 9 6 4	213.5	222.8	193.2	170.7	161.2	181.1	208.9	151.6	160.4	145.7
1 9 6 5	263.8	285.5	232.7	215.1	185.1	227.6	239.5	160.6	192.3	166.7

판매 가격 지수 (2)  
Products Received by Farmers

Continued

물		잠 견		짚 및 고 공 품						장 작
토끼 큰 것 (우)	토끼 새끼	춘 잠 견	추 잠 견	짚	태 승	중 승	폭용가마니	비료가마니	염용가마니	Firewood
Rabbit fullgrown	Rabbit young	Cocoons Spring	Cocoons autumn	Straw	Straw rope thick	Straw rope medium	Straw bag for grain	Straw bag for Fertilizer	Straw bag for salt	
87.0	85.9	130.9	—	108.3	105.8	103.2	111.9	111.7	110.4	149.2
183.8	223.0	156.6	157.2	165.3	143.4	125.7	159.3	167.8	147.6	207.2
146.3	146.3	175.4	164.2	223.6	171.1	140.2	184.6	197.9	164.8	281.4
175.8	167.4	—	274.9	236.3	189.9	161.9	216.4	210.5	187.2	281.9
270.2	282.9	371.5	—	252.3	224.1	199.8	255.1	276.9	230.8	386.9

구 입 가 격 지 수  
Supplies Paid by Farmers

돼지 새끼 (소)	비 료								농 약			
	Fertilizers								Pesticides			
Young pig	유 안	초 안	뇨 소	석회질소	과 석	중 과 석	유산가리	소 석 회	B. H. C. 수화물	B. H. C. 분제	파라티온	
	Ammc Sulphate	Amm nitrate	Urea	Cal. cyan.	Sup. Phos.	Triple Sup. Phos.	Pot. Sul.	Cal hydroxide	Wettable	dust	Parathion	
121.2	96.8	100.7	98.6	134.0	131.2	118.9	118.0	77.1	97.8	103.3	156.8	
186.6	98.0	99.0	103.8	152.7	161.9	179.9	267.5	—	—	91.2	153.8	
150.5	95.0	107.6	101.8	—	151.9	196.4	300.7	—	110.9	84.8	—	
284.5	122.6	143.3	130.2	—	157.6	256.7	383.6	—	—	—	—	
491.1	169.8	215.7	178.3	—	—	374.6	547.7	—	159.1	—	63.3	

구			시 설 자 재			광 열 동 력		사 료		
발 동 기 (석유)5H.P	발 동 기 (중유)12H.P	보 섭	세 멘 트	철 사	농 용 비 니 루	경 유	전 력	미 강	맥 강	밀 기 울
Petroleum Motor(5H.P)	Heavy oil Motor(12H.P)	Plow Shave	Cement	Wire	Vinyl Sheet for farm use	Light oil	Electric Power	Rice bran	Barley bran	Wheat bran
107.8	103.7	113.6	96.9	94.5	114.6	125.0	113.5	99.9	93.6	93.7
121.6	108.5	130.8	94.4	96.6	122.4	129.3	121.7	125.3	124.5	116.3
127.1	111.0	173.2	135.1	100.2	127.9	124.7	120.9	153.8	150.7	134.5
141.3	123.9	257.2	130.2	113.6	220.9	176.5	126.3	181.1	165.3	163.5
168.0	155.2	275.3	132.7	137.1	283.9	206.2	167.0	194.4	158.1	163.7

200. 가 계 용 품 농 가  
Index Numbers of Prices

계 속											
유 Commodity group	별	곡 Grain and noodles					해 조 Seaweeds and fishes				
품 Commodity	목	쌀	대 맥	과 맥	소맥분	국 수	해 태	미 역	복 어	멸 치	오징어
		Rice	Barley	Naked barley	Wheat flour	Noodle	Dried laver	Dried Undaria Pinnatifida	Dried Whiting	Dried tiny anchovy	Dried Cuttlefish
1 9 6 1		123.5	137.7	150.2	136.1	132.6	84.5	97.9	107.9	92.4	120.1
1 9 6 2		128.4	158.5	171.0	148.7	146.5	92.9	100.7	134.0	110.8	133.4
1 9 6 3		204.8	257.1	261.2	207.5	204.5	111.8	139.3	146.9	156.0	211.9
1 9 6 4		254.8	334.7	341.1	330.4	313.0	202.1	165.9	197.6	183.2	216.3
1 9 6 5		246.8	266.1	266.1	298.9	283.0	255.5	247.7	252.6	202.4	355.5

유 Commodity Group	품	피 Clothes									
품 Commodity	목	나이롱 양말	타 올	런 닝 샤 쓰	메 리야 쓰 내 의	학생복	남자바지	와이샤쓰	교 무 신 (남)	교 무 신 (여)	운동화
		Nylon Socks	Towele	Tee Shirts	Under wears Cotton	School Uniform	Man's trousers	Man's white Shirts	Rubber Shoes for male	Rubber Shoes for female	Canvas Shoes
1 9 6 1		100.3	115.0	114.4	115.6	118.7	97.6	102.0	100.5	96.7	103.7
1 9 6 2		96.4	139.3	127.2	119.6	130.1	94.7	103.8	93.9	88.9	106.9
1 9 6 3		108.1	172.1	154.0	148.1	158.9	125.0	108.5	107.5	99.6	118.6
1 9 6 4		152.1	256.2	214.2	226.5	225.4	194.9	134.0	161.1	157.2	160.4
1 9 6 5		163.0	318.5	256.7	258.1	227.7	255.5	140.6	164.5	161.5	168.7

유 Commodity group	별	보 건 위 생 품 류 Medical & Personal Cares									
품 Commodity	목	견 호 박 단	나이롱직	화장비누	세 탁 비누	화장크림	치 약	소화제	해열제	이발료	창호지
		Silk taffeta	Nylon Cloth	Toilet soap	Laundry soap	Toilet cream	Tooth Paste	Digestive	Antife brile	Hair Chitting	Korean Pape
1 9 6 1		100.0	85.1	101.3	106.0	106.4	103.6	100.0	123.1	115.6	102.6
1 9 6 2		112.8	69.0	107.9	109.0	120.6	104.2	107.0	175.0	112.8	102.6
1 9 6 3		115.6	73.4	140.4	146.7	157.2	114.2	102.5	172.1	129.4	107.1
1 9 6 4		147.8	89.4	187.7	363.9	212.2	194.5	112.8	171.0	178.2	135.8
1 9 6 5		—	93.3	163.4	388.3	255.3	205.7	120.0	205.1	194.8	186.4

200. 가 계 용 품 농 가 구 입 가 격 지 수 (2)  
Index Numbers of Prices of Household Goods Paid by Farmers

계 속		Continued										
유 Commodity group	별	광 열 품 Light & fuel	가 구 즉 기 Furniture and Utensils					교 육 오락 용 품 Stationeries & recreation				
품 Commodity	목	전 등 료	식 기	냄 비	양은솔	우 산	자전차	노오트	연 필	신문대 Subscr- iption (news- paper)	영 화 료	담 배
		Electsic light Fee	Bowl	Sause pan With lid	Cooking Kettles	Umber ellas	Bicycles	Note books	Pencils	Movies	Cigarettes	
1 9 6 1		111.3	137.8	106.8	109.9	102.8	96.7	107.2	102.2	105.5	104.8	100.0
1 9 6 2		122.3	154.8	109.5	137.3	106.0	98.0	119.3	102.5	109.6	110.2	106.0
1 9 6 3		131.6	173.1	125.9	153.0	127.7	112.3	134.5	106.5	140.5	124.8	120.0
1 9 6 4		131.6	219.2	208.7	206.7	168.6	144.7	189.0	123.6	182.8	144.1	120.0
1 9 6 5		—	307.7	231.8	244.9	230.4	177.8	204.8	127.9	228.4	143.5	120.0



구입가격지수(1)  
of Household Goods Paid by Farmers

Continued

어류		육류			조미료			음료			
meat		Dressing materials			Liquor and beverages						
말비 Dried Yellow Corvina	고등어 Mackerel	조기 Yellow corvina	우육 Beef	돈육 Pork	소금 Salt	설탕 Sugar	참기름 Sesame Seed oil	탁주 Tagjoo (Korean liguor)	소주 Sojoo (Korean brandy)	청주 Cheongjoo (Sake)	
133.0	118.5	115.0	114.7	112.8	98.9	114.2	101.0	119.8	116.0	110.3	
145.8	146.2	131.1	121.3	132.8	80.1	128.4	94.8	150.0	163.2	198.1	
185.2	180.1	167.2	128.8	143.7	126.4	270.0	146.6	162.7	215.5	227.8	
242.7	243.6	225.1	146.7	195.7	176.2	729.2	221.2	232.6	307.7	290.6	
315.2	306.4	267.5	197.7	274.2	137.3	298.7	248.3	233.1	354.7	305.4	

섬유		Cotton and textures									
노동화 Canvas work Shoes	양화 Leather Shoes	이불 Cotton for quilts	솜 Thread	모시 Ramie Cloth	삼베 Hemp Cloth	명주 Korean Silk	옥양목 Calico	광목 Cotton Cloth	인견직 (평직) Rayon Plain weave	인견직 (문직) Rayon Paternt-ed weave	견직뉴통 Silk figured Crepe
103.3	107.1	108.3	114.9	104.8	107.6	108.2	118.5	115.3	105.6	105.9	98.1
108.0	111.1	121.2	121.3	111.5	121.1	124.1	133.7	133.5	113.5	95.9	107.5
124.0	120.7	130.6	133.9	126.8	126.6	145.1	143.3	144.0	152.1	130.0	112.1
171.6	165.7	147.1	181.7	174.5	170.2	190.6	189.9	206.1	299.6	256.4	132.0
194.4	171.1	193.9	181.7	244.8	254.3	270.8	213.3	233.7	320.7	—	—

주택재						광열품					
Housing materials						Light and fuel					
벽지 Wall Paper	유리 Glass	각재 Square rimber	판재 Board	못 Nails	기와 Tiles	성냥 Matches	양초 Candles	등유 Kerosene	목탄 Charcoal	구공탄 Briquet	전구 Light bulbs
100.0	81.2	124.8	124.4	100.0	107.9	107.9	120.3	116.5	146.0	107.6	106.1
155.6	83.0	204.0	210.9	106.4	115.8	110.5	133.9	99.8	249.6	109.1	113.1
174.1	82.2	233.3	243.7	113.1	140.6	128.3	176.5	89.1	299.5	118.2	117.8
218.5	113.1	274.5	279.0	135.5	184.9	189.1	303.7	117.8	319.8	125.8	183.5
231.5	140.8	322.7	331.2	153.0	190.8	159.0	354.5	125.9	—	154.0	192.7

201. 농촌임금및요금지수  
Index Numbers of Farm Wages and Charges

1960=100

유별 Wages and Charges	농업노동임금 Farm Wages		산림노동임금 Forest Wages		기타임금 Others Wages		농업용요금 Grain Cleaning Charges						농우임차료 Rent for hired Cattle
	남 1일 male per day	여 1일 Female per day	벌목 Felling	집재운재 Collecting & carrying	목수 Carpenter	미장이 Plasterer	기와기 Roofing with tile	초가기 Roofing with straw	벼짚기 Hulling Charge	정미임 Rice refining Charge	보리짚기 Barley refining Charge	쌀보리 Naked barley refining charge	
1961	110.9	109.0	105.4	104.6	106.1	106.2	101.5	100.3	121.7	122.0	126.2	125.2	108.2
1962	120.2	118.7	112.5	111.7	114.3	114.9	107.6	122.5	118.7	125.7	133.1	144.9	120.0
1963	149.4	154.0	191.8	202.0	135.4	130.6	127.7	154.8	191.6	186.9	202.8	202.9	155.3
1964	207.9	209.3	229.2	206.7	107.7	166.2	158.2	213.4	257.5	249.1	318.7	321.0	198.4
1965	230.4	237.9	—	—	208.2	201.1	203.0	220.3	285.0	260.8	289.1	298.5	215.8

농 산 물 농 가  
Prices of Farm Products

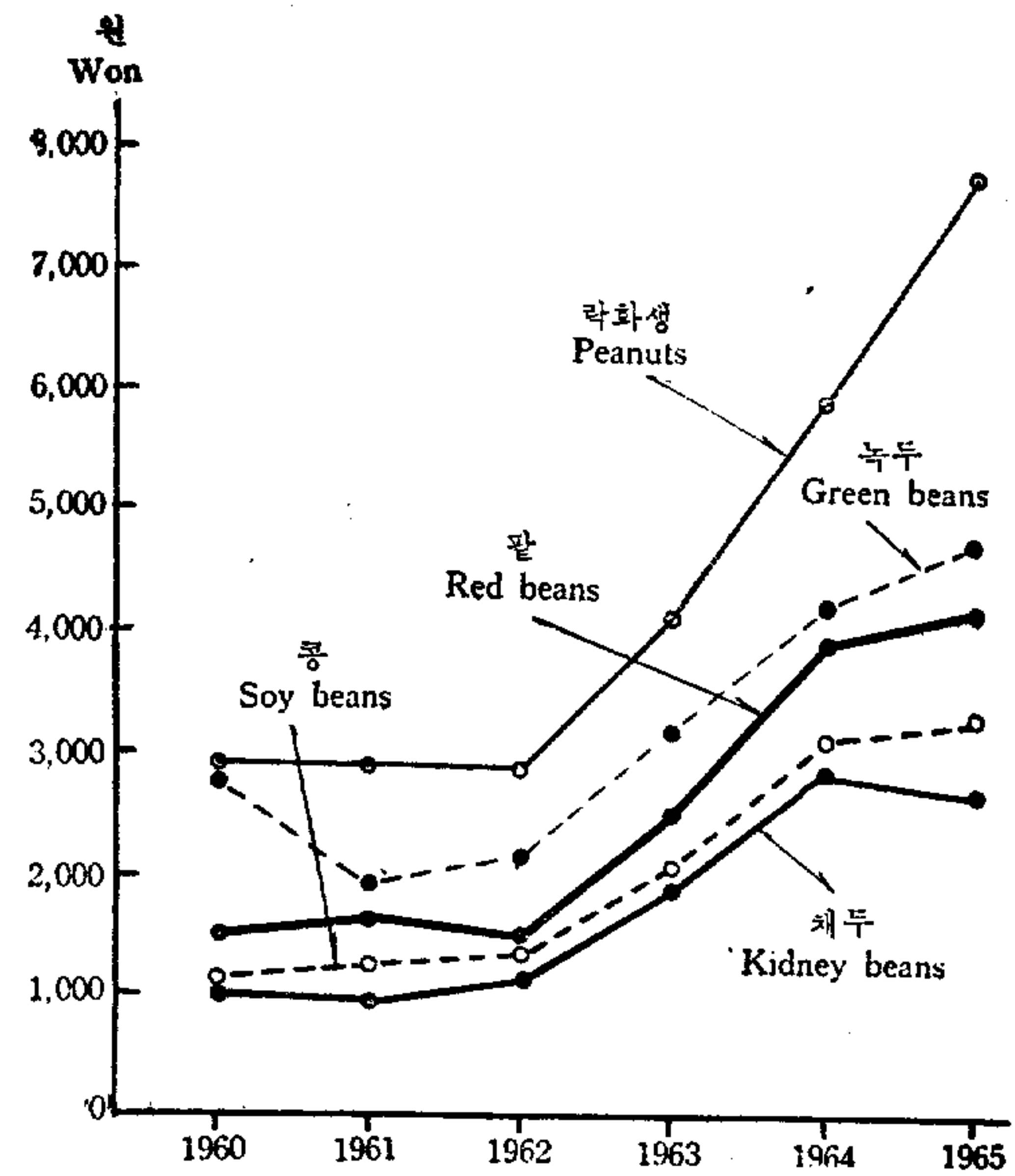
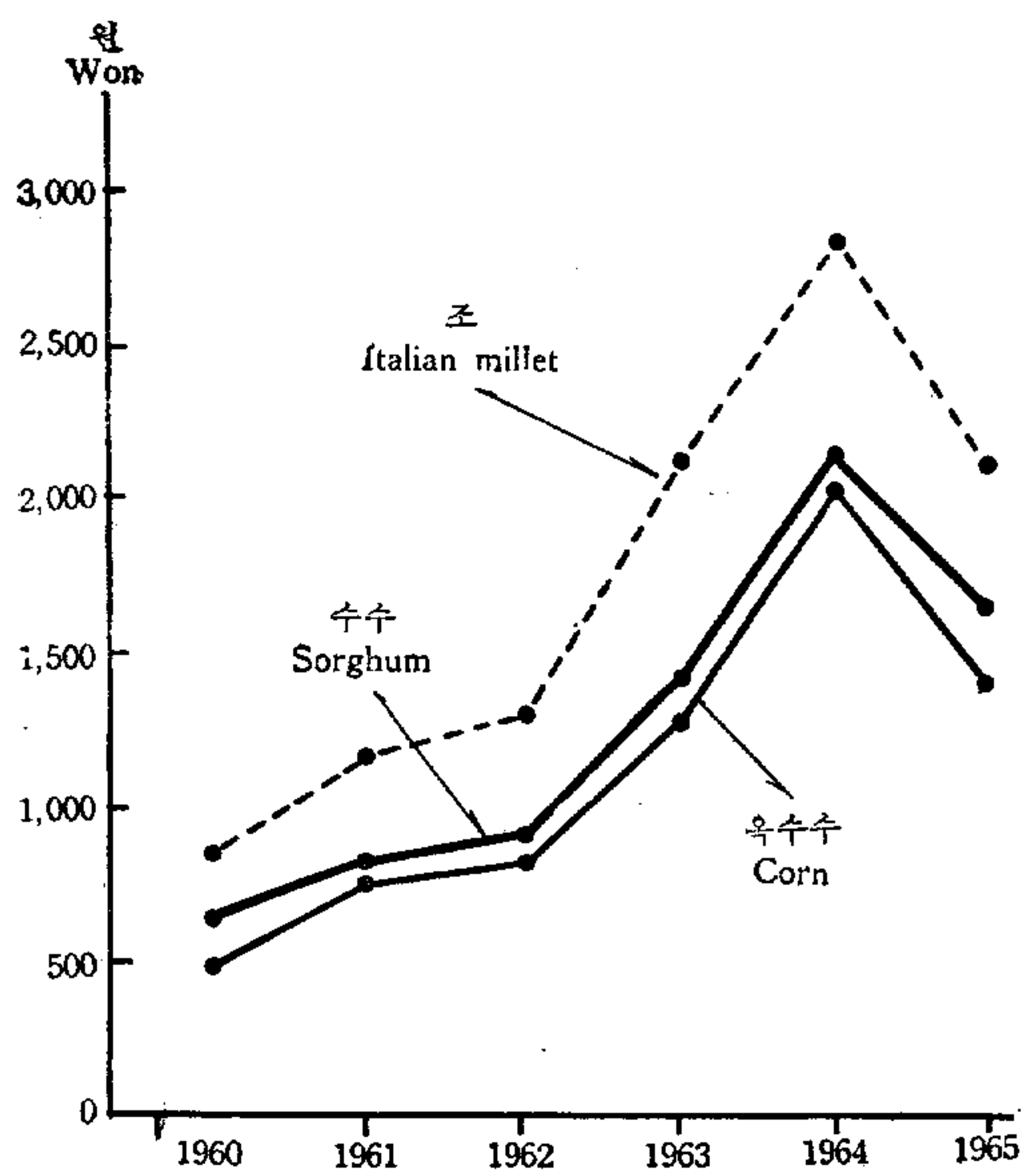
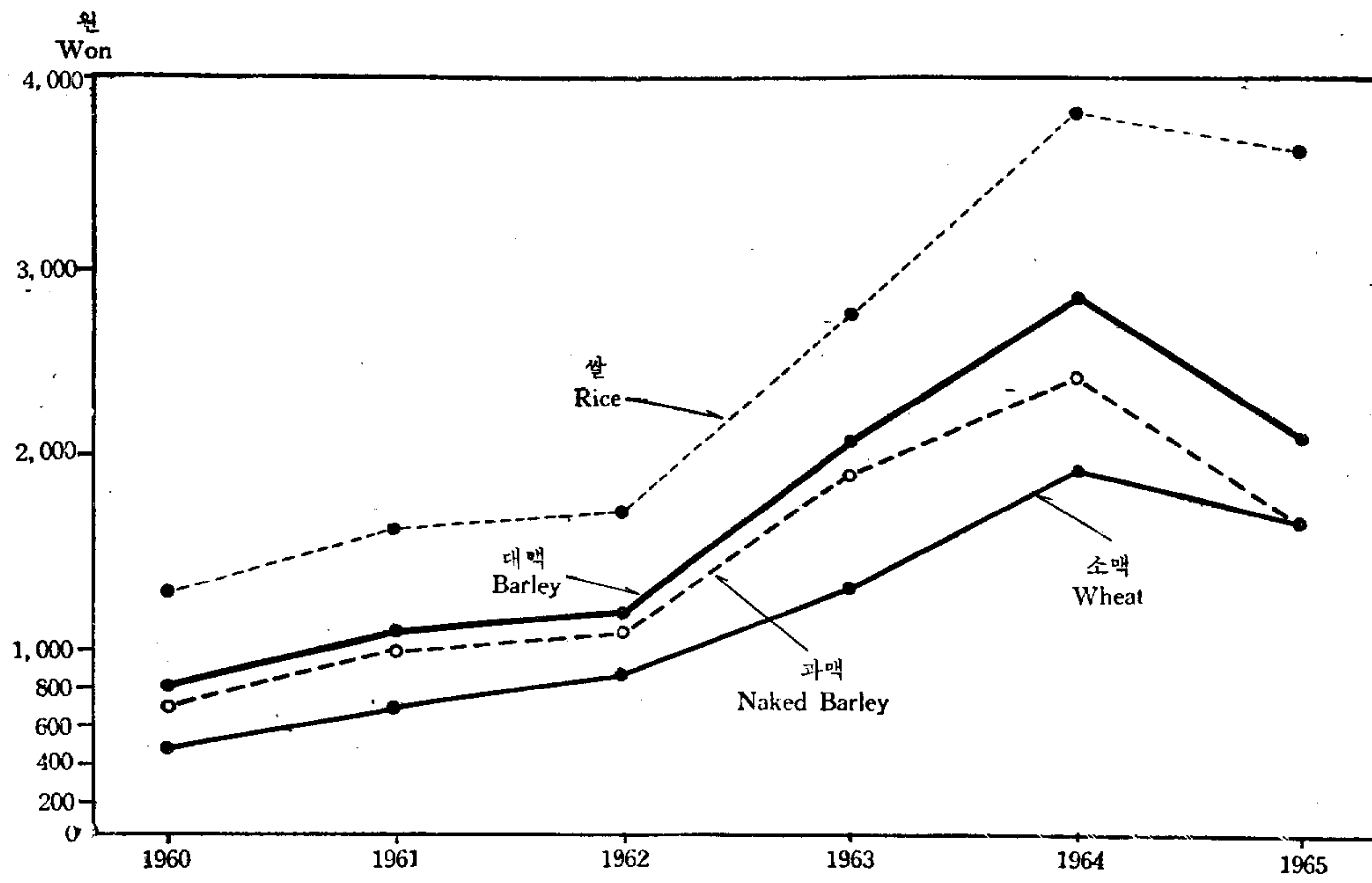

판매 가격  
Received by Farmers

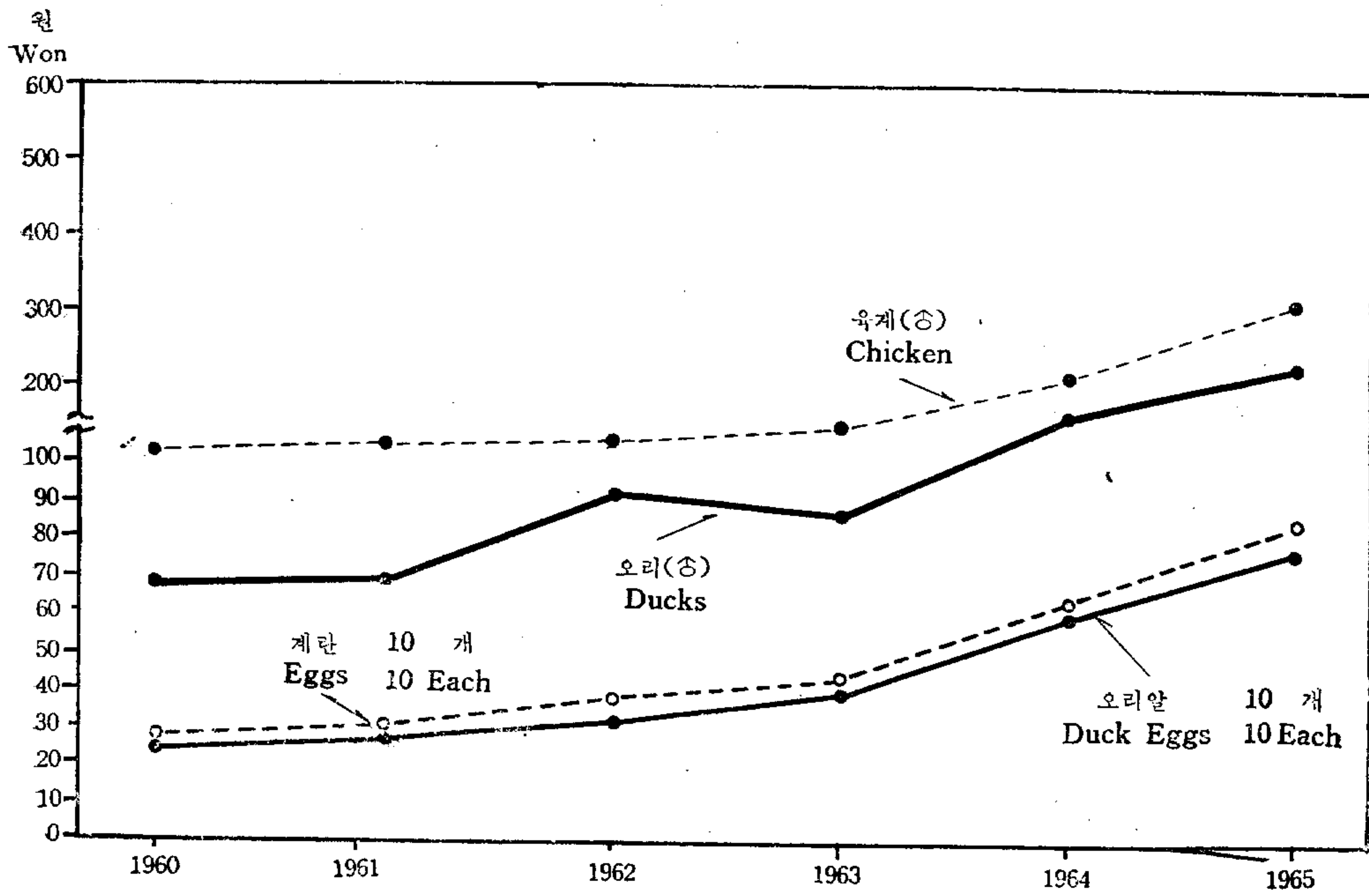
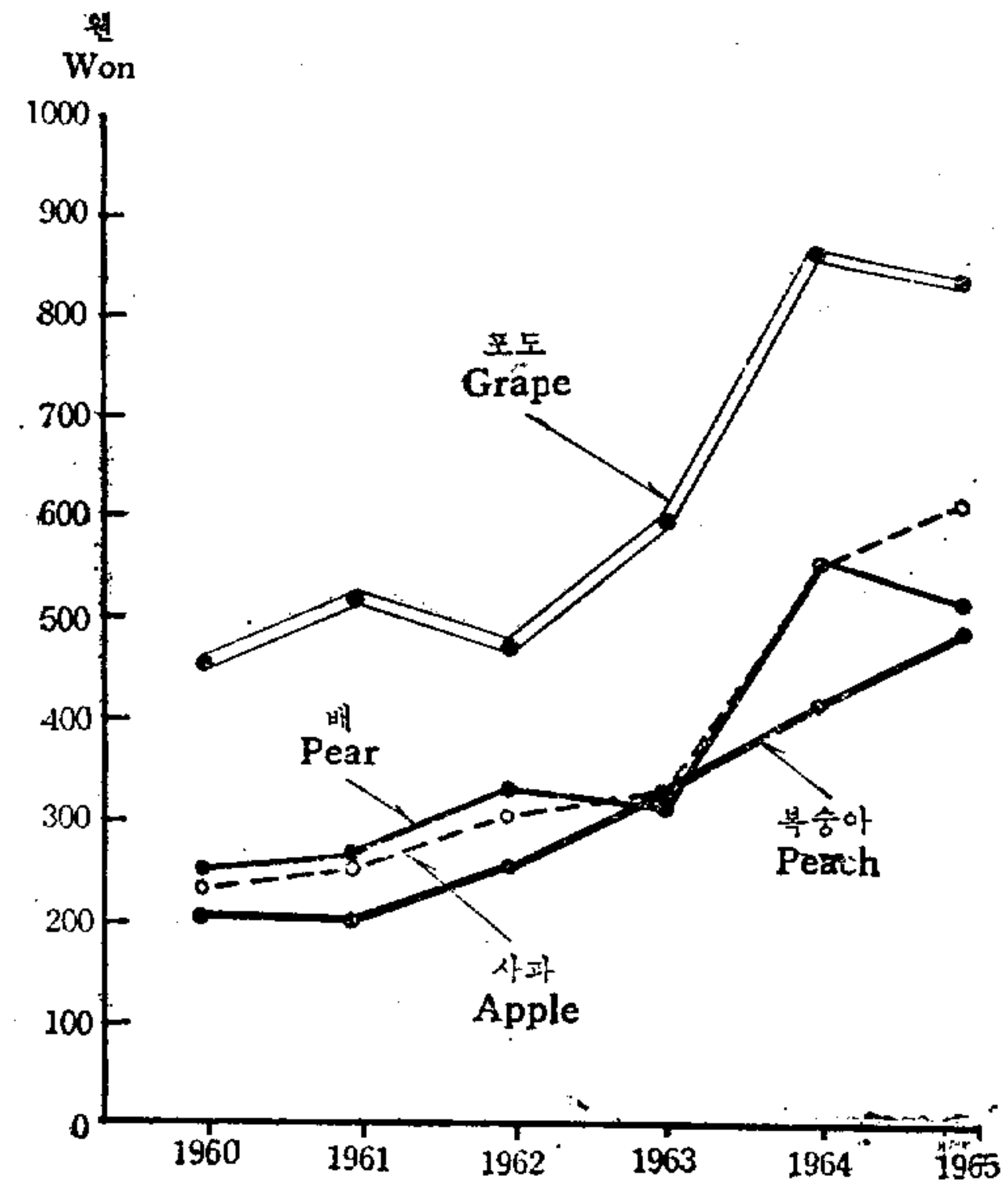
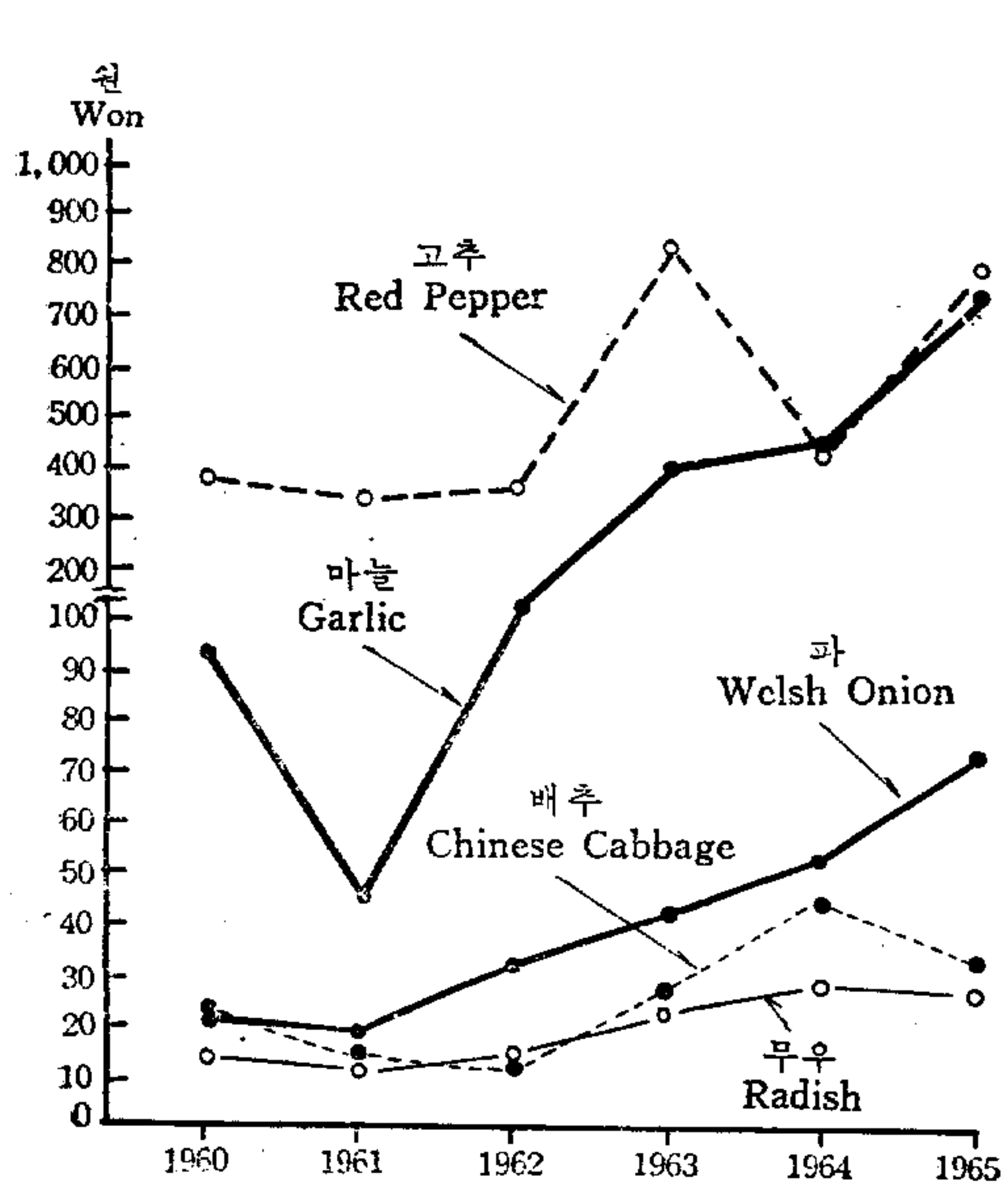

202. 농 산 물 농  
Prices of Farm

단위·원									
유 Commodity group	미 Rice		맥 Barley and Wheat				잡 Miscellaneous		
품 Commodity	쌀 Rice	찰 Glutinous rice	대 Barley	나 Naked barley	소 Wheat	호 Rye	조 Italian millet	수 Sorghum	옥 Corn
품 질 및 규 격	정미 1등급	정미 1등급	정맥 1등급	정맥 1등급	1~2등급	1~2등급	정곡1~2 등급	정곡1~2 등급	정곡1~2 등급
Specification	Polished grade A'	Polished, grade A	Polished, grade A	Polished grade A	Grade A~B	Grade A~B	Polished, grade A~B	grade A~B	Unpolished, grade A~B
단 Unit	1 가마니 (100l) Bag	1 가마니 (100l) Bag	1 가마니 (100l) Bag	1 가마니 (100l) Bag	1 가마니 (100l) Bag	1 가마니 (100l) Bag	1 가마니 (100l) Bag	1 가마니 (100l) Bag	1 가마니 (100l) Bag
1 9 6 1	1 625.8	1 792.2	1 110.2	1 011.2	706.2	541.9	1 174.0	820.2	753.6
1 9 6 2	1 725.5	1 951.1	1 240.7	1 115.1	879.1	691.3	1 288.2	919.8	820.4
1 9 6 3	2 750.0	3 164.0	2 154.0	1 930.0	1 323.0	960.0	2 161.0	1 437.0	1 277.0
1 9 6 4	342.2	390.5	282.9	242.2	194.1	147.9	284.5	218.3	209.5
1 9 6 5	321.0	388.3	213.3	165.0	165.3	126.6	212.8	168.7	145.6

유 Commodity group	류	특							용 Industrial	
품 Commodity	고 구 마 Sweet Potatoes	면 화 Cotton	대 마 Hemp	모 시 Ramie	왕 골 Black rush	딱 Paper ulberry	아 마 Flax	참 깨 Sesame Seed	들 깨 Wild Sesame Seed	
품 질 및 규 격	1~2등급	실면1~2 등급 Without Shell	조면특품	조 마 (피 마) 2 등급	건조원경 상 품 Dried Stem good quality	흑피상품	건 조 경 상 품	건 상 품	건 상 품	
Specification	Grades A~B	Shell grades A~B	Rough, grade B	Rough, grade B	good quality	Black, good quality	Dried Stream good quality	Dried good, quality	Dried good, quality	
단 Unit	1 관 Kwan (3.75kg)	1 근 Kun (600g)	1 관 Kwan (3.75kg)	1 관 Kwan (3.75kg)	1 관 Kwan (3.75kg)	1 관 Kwan (3.75kg)	1 관 Kwan (3.75kg)	1 가 마 (100l) Bag	1 가 마 (100l) Bag	
1 9 6 1	16.0	22.8	190.8	399.2	83.5	91.1	17.3	2 886.6	1 522.9	
1 9 6 2	18.1	27.8	212.0	328.5	141.9	70.0	17.3	3 093.4	1 391.0	
1 9 6 3	18.0	33.0	227.1	459.0	248.0	56.0	41.0	5 388.0	2 165.0	
1 9 6 4	42.0	44.0	309.0	557.0	325.0	87.0	450.0	8 584.0	3 671.0	
1 9 6 5	31.0	55.0	1486.0	913.0	250.0	150.0	172.0	8 472.0	3 186.0	

유 Commodity group	채								소 Vegetables	
품 Commodity	배 추 Celery Cabbages	양 배 추 Cabbages	파 Green Onions	양 파 Onions	마 늘 Garlics	고 추 Red Peppers	오 이 Cucumbers	미 나 리 Water celery	시 금 치 Spinach	
품 질 및 규 격	추과상품	상 품	상 품	상 품	건 상 품	건 상 홍품 Dried, red good quality	상 품	상 품	상 품	
Specification	Autumn good quality	Good quality	Good quality	Good quality	Dried, good quality	good quality	Good quality	Good quality	Good quality	
단 Unit	1 관 Kwan (3.75kg)	1 관 Kwan (3.75kg)	1 관 Kwan (3.75kg)	1 관 Kwan (3.75kg)	1집(1관정 도) "Chop" (100 pieces) Approx3.75kg	1 관 Kwan (3.75kg)	1 관 Kwan (3.75kg)	1 관 Kwan (3.75kg)	1 관 Kwan (3.75kg)	
1 9 6 1	18.8	27.9	17.1	27.6	45.5	333.9	19.7	25.7	35.8	
1 9 6 2	16.6	31.1	31.6	54.2	117.2	357.6	35.7	34.1	43.6	
1 9 6 3	27.3	44.7	41.6	83.0	397.0	844.0	49.0	44.0	60.0	
1 9 6 4	45.0	49.0	51.0	85.0	444.0	432.0	41.0	43.0	64.0	
1 9 6 5	35.0	67.0	74.0	95.0	753.0	767.0	70.0	58.0	88.0	

가 관 매 가 격 (1)  
Products Received by Farmers

Unit: Won									
곡 Cereals			두 Pulse				류		서 polished
모 밀 Buck Wheat	피 Barnyard millet	기 장 Glutinous millet	콩 Soy beans	팥 Red beans	녹 두 Green beans	채 두 Kidney beans	완 두 Green peas	락 화 생 peanuts	감 자 White Potatoes
1~2 등 품	1~2 등 품	1~2 등 품	1~2 등 품	1~2 등 품	1~2 등 품	1~2 등 품	1~2 등 품	1~2 등 품	1~2 등 품
Unpolished, grade A~B	Unpolished, grade A~B	Unpolished, grade A~B	Yellow grades A~B	Red grades A~B	Grades A~B	Grades A~B	Grades A~B	Hulled, grades A~B	Grades A~B
1 가 마 니 (100L) Bag	1 가 마 니 (100L) Bag	1 가 마 니 (100L) Bag	1 가 마 니 (100L) Bag	1 가 마 니 (100L) Bag	1 가 마 니 (100L) Bag	1 가 마 니 (100L) Bag	1 가 마 니 (100L) Bag	1 가 마 니 (100L) Bag	1 관 Kwan (3.75kg)
—	—	—	1 138.2	1 551.2	1 875.6	1 034.1	—	2 818.6	20.2
959.9	750.0	1 308.2	1 221.1	1 447.8	2 135.7	1 100.5	1 458.7	2 912	27.2
1 303.0	1 513.0	2 071.0	2 038.0	2 438.0	3 175.0	1 903.0	1 873.0	4 053.0	44.0
164.7	151.0	286.1	312.0	376.2	423.0	275.2	327.0	584.6	57
162.0	—	—	325.4	408.2	468.4	252.3	306.2	770.4	51

작 Crops			물							
피 마 자 Castor beans	엽 연 초 Tobacco	인 삼 Ginseng	제 층 국 Pyrethrum flower	박 하 Peppermint	생 강 Ginger	홉 푸 Hops	신 서 란 New Zealand hemp	유 채 Rope	무 우 Radishes	당 근 Carrots
건 상 품 Dried, good quality	황 색 건 품 1 등 품 매 상 가 격 Yellow dried, grade A	백 삼 "송 급" (4~5년 근) White Class "Song" good quality (4~5years)	건 화 상 품 Dried flower, good quality	유 조 엽 상 품 Dried leaf, good quality	생 상 품 Raw good quality	건 화 상 품 Dried flower good quality	건 엽 상 품 Dried leaf, good quality	건 종 실 Dried Seeds	추 파 상 품 Autumn, good quality	상 품 Good quality
1 가 마 (100L) Bag	kg	1 근 (100돈) Kun (375g)	1 관 Kwan (3.75kg)	1 관 Kwan (3.75kg)	1 관 Kwan (3.75kg)	1 관 Kwan (3.75kg)	1 관 Kwan (3.75kg)	1 kg	1 관 Kwan (3.75kg)	1 관 Kwan (3.75kg)
1 229.5	115.0	751.4	—	22.5	81.0	—	38.5	—	10.7	45.6
1 231.2	132.7	756.1	195.0	34.4	47.9	—	36.2	—	13.6	52.8
1 396.0	156.0	766.0	300.0	—	399.0	2 000.0	43.1	—	22.7	79.2
2 349.0	199.0	709.0	—	—	276.0	2 000.0	44.0	—	29.0	97.0
3 106.0	284.0	1 132.5	—	182.0	399.0	—	—	52.0	27.0	114.0

류							과 실 Fruits		
우 영 Edible burdoc	토 란 Dasheen taro	호 박 Pumpkin	가 지 Eggplants	도 마 도 Tomatoes	참 외 Musk melons	수 박 Water melons	사 과 Apples	배 Pears	감 Persimons
상 품 Good quality	상 품 Good quality	상 품 Good quality	상 품 Good quality	상 품 Good quality	상 품 Good quality	상 품 1 개 1 관 정 도 Good quality each approx 3.75kg	국 광 또는 홍 "Gookgwang" or "Hongok" good quality	장 십 랑 길 Changsiprang "mansamkil"	반 시 상 품 "Bansi" good quality
1 관 Kwan (3.75kg)	1 관 Kwan (3.75kg)	1 관 Kwan (3.75kg)	1 관 Kwan (3.75kg)	1 관 Kwan (3.75kg)	1 관 Kwan (3.75kg)	1 관 Kwan (3.75kg)	5 관 (100개 정도) 5Kwan (18.75kg)	5 관 (50개 정도) 5Kwan (18.75kg)	1 접 (100개) 100pieces
48.6	28.2	13.4	23.5	31.8	21.5	27.3	272.5	251.1	170.3
80.5	25.7	23.0	49.5	40.6	70.0	34.7	338.3	306.4	138.2
100.0	37.0	28.0	48.0	81.0	73.0	61.0	326.0	329.0	297.0
98.0	52.0	32.0	53.0	111.0	93.0	52.0	552.0	554.0	345.0
148.0	93.0	46.0	77.0	114.0	151.0	90.0	520.0	612.0	251.0

202. 농 산 물 농 가  
Prices of Farm Products

계 속

유 Commodity group	과 Fruits				축 Livestock and					
	포도 Grapes	복숭아 Peach	밤 Chestnuts	귤 Oranges	육우 Beef Cattle		송아지 Calf		육돈 Hog	육계 Chicken
품질 및 규격 Specification	상품 Good quality	백도수밀도 "Paikto" "Sumito"	상품 Good quality	상품 good quality	5세이상 도살용 (우) over 5 years	7세이상 도살용 (송) Male over 7 years for	생후 4~6 개월생 (우) 4~6 months	생후 4~6 개월생 (송) 4~6 months	20관정도 Approx, 75kg	우 Hen
단위 Unit	1관 Kwan (3.75kg)	1관 Kwan (3.75kg)	1가마 100리터 Bag (100l)	1관 Kwan (3.75kg)	1두 Head	1두 Head	1두 Head	1두 Head	1두 Head	1수 Head
1 9 6 1	105.2	40.6	1 378.9	214.0	17 576.1	18 701.7	5 569.4	5 874.7	2 508.0	121.3
1 9 6 2	95.0	52.3	2 100.0	250.7	18 980.5	20 122.2	6 481.3	6 775.1	3 543.8	135.8
1 9 6 3	121.0	66.0	3 162.0	364.0	19 977.0	21 772.0	5 760.0	6 003.0	3 362.0	154.0
1 9 6 4	173.0	83.0	5 061	364.0	23 393.0	25 322.0	5 639.0	5 838.0	4 886.0	216.0
1 9 6 5	169.0	98.0	5 037	588.0	35 188.0	40 699.0	7 073.0	7 580.0	7 331.0	319.0

유 Commodity group	축 Livestock and Poultry Products									
	끼	거위 Geese		양 Sheep		칠면조 Turkey		양봉 Bees	꿀 Honey	밀 Wax
품질 및 규격 Specification	우(자) Young female	우(성) Full-grown female	우(자) Young female	우(성) Full-grown female	우(자) Young female	성조 Full-grown	병아리 Chicks	분추 (5봉매정 도균세) Hived off	상품 Good quality	상품 Good quality
단위 Unit	1두 Head	1수 Head	1수 Head	1두 Head	1두 Head	1수 Head	1수 Head	1상자 Swarm	1관 Kwan (3.75kg)	1관 Kwan (3.75kg)
1 9 6 1	17.6	181.6	83.3	822.2	500.0	—	—	1 526.1	544.0	869.9
1 9 6 2	45.8	172.0	99.9	609.3	344.7	—	—	2 258.2	639.2	849.7
1 9 6 3	30.0	199.0	118.0	2 200.0	1 077.0	1 502	852	2 218.0	802.0	909.0
1 9 6 4	43.0	285.0	159.0	2 560.0	1 140.0	1 698.0	919.0	2 920.0	1 256.0	1 046.0
1 9 6 5	58.0	—	—	—	—	—	—	—	1 223.0	—

203. 농 업 용 품 농  
Prices of Farm Supplies

단위 : 원

유 Commodity group	종자 Seeds						축 Livestocks					
	무우종자 Radish	배추종자 Celery Cabbage Seed	양파종자 Onion Seed	오이종자 Cucumber Seed	참외종자 Musk melon Seed	수박종자 Water melon Seed	병아리 Chicks		역우 Labour Cattle		돼지새끼 Young houg	
품질 및 규격 Specification	궁중또는 연마 "Gungju- ng" or "Ryeonm- a"	경중또는 마지부 "Gyong- jong" or "Jibu"	황옥종 "Hwang- ok"	봄오이, 여름오이 (서울마 디오이) Spring or Summer(S- eoul madi)	노랑참 외나랑 1.2호 Golden Naryang No. 1.2	대화3호 또는 신대화 "Daehwa" No.3 or "Sindae- hwa"	백색 레구홍 (우)	백색 레구홍 (송)	3~4세 (우)	3~4세 (송)	생후 40~60 일 (우)	생후 40~60 일 (송)
단위 Unit	1홉 Hop (0.2l)	1홉 Hop (0.2l)	1홉 Hop (0.2l)	1홉 Hop (0.2l)	1홉 Hop (0.2l)	1홉 Hop (0.2l)	1수 Head	1수 Head	1두 Head	1두 Head	1두 Head	1두 Head
1 9 6 1	25.1	34.5	181.1	344.8	208.3	241.5	14.4	9.9	16 437.9	17 369.1	608.9	560.0
1 9 6 2	31.1	39.9	150.0	227.5	169.0	196.3	15.9	9.2	18 321.8	18 807.0	941.1	860.7
1 9 6 3	49.0	54.0	219.0	253.0	198.0	249.0	18.0	14.0	18 692.0	19 541.0	761.0	664.0
1 9 6 4	53.0	76.0	373.0	436.0	351.0	400.0	25.0	20.0	21 878.0	22 711.0	1 410.0	1 312.0
1 9 6 5	53.0	79.3	381.0	403.0	—	474.0	36.0	24.0	31 668.0	34 370.0	2 422.0	2 265.0

판매가격 (2)  
Received by Farmers

Continued

산물 (Poultry Products)											
계	계란	집오리		오리알	말		망아지		산양		토끼
우	상품	♂	우	상품	우	♂	우	♂	우	♂	우
Rooster	Good quality	Female	Male	Good quality	Female	Male	1 Female 1 year	1 Male	(성) Female	(자) Young female	(성) Full-grown female
1 수	10 개	1 수	1 수	10 개	1 두	1 두	1 두	1 두	1 두	1 두	1 두
Head	10 Eggs	Head	Head	10 Eggs	Head	Head	Head	Head	Head	Head	Head
117.6	31.5	69.6	65.7	29.1	6 652.6	10 930.6	2 063.1	—	1 154.3	589.9	59.3
136.6	36.5	92.8	85.7	33.4	10 162.6	12 969.2	4 777.0	—	1 243.4	641.7	125.2
156.0	44.0	86.0	81.0	41.0	17 433.0	19 044.0	7 304.0	—	2 121.0	998.0	92.0
221.0	64.0	168.0	158.0	60.0	15 954.0	17 561.0	5 885.0	7 181.0	1 053.0	529.0	120.0
322.0	87.0	237.0	227.0	78.0	19 350.0	—	5 646.0	7 182.0	1 613	660.0	184.0

짚 및 고공품 (Straw and Straw goods)						임산물 (Forestry Fire Products)		기타	
새끼			가마			장작	목탄	누에고치	
Straw rope			Straw bag			Fire Wood	Charcoal	Cocoons	
짚	태승	중승	곡용	비료용	염용	송.중작.구경 3촌반절 Pine Half splitted medium Size	잡목흑탄 Hard Wood black	춘(상견) Spring good quality	추(상견) Autumn Good quality
1 관 (3.75kg)	1 타래 Roll	1 타래 Roll	1 매 Sheet	1 매 Sheet	1 매 Sheet	1평(400본) Pyong (about 2m²)	1섬(6관) Bag (22.5kg)	1 관 (3.75kg)	1 관 (3.75kg)
6.0	19.8	22.1	14.6	10.7	10.0	630.9	127.3	430.8	—
9.1	26.8	26.9	20.7	15.5	13.4	876.4	240.1	515.5	514.7
12.3	32.0	30.0	24.0	19.0	15.0	1 190.0	286.0	577.5	537.5
13.0	36.0	35.0	28.0	22.0	17.0	1 192.0	292.0	—	—
14.0	42.0	43.0	33.0	27.0	21.0	1 636.0	380.0	1 223.0	1 140

가구입가격 (1)  
Paid by Farmers

Unit: Won

물				비료 (Fertilizers)									
토끼		염소		유안	초안	요소	석회질소	초유안	인안	과석	중과석	용성인비	유산가리
Rabbit		Goat		Ammonium Sulphate	Ammonium Nitrate	Urea	Cal. Cyan.	Amm. Sul.	Amm. Phos.	Superphosphate	Triple Super Phosphate	Soluble Phos	Pot. Sul.
생후 30 일	생후 30 일	생후 40~60 일	생후 40~60 일	질소 20.6%	질소 33%	질소 45%	질소 20%	질소 26%	질소 11% 인산 48%	가용성 인산 20%	가용성 인산 40%	구용성 인산 18.5%	수용성 가리 48%
우	♂	우	♂	Nitrogen 20.6%	Nitrogen 33%	Nitrogen 45%	Nitrogen 20%	Nitrogen 26%	Nit. 11% Phos 48%	horicacid 20%	Phosphoric acid 40%	Citric acid Soluble 18.5%	water Soluble Potassium 48%
1 두	1 두	1 두	1 두	1대 (45kg) Bag (45kg)	1대 (45kg) Bag (45kg)	1대 (25kg) Bag (25kg)	1대 (22kg) Bag (22.5kg)	1대 (45kg) Bag (45kg)	1대 (45kg) Bag (45kg)	1대 (30kg) Bag (30kg)	1대 (50kg) Bag (50kg)	1대 (45kg) Bag (45kg)	1 (45kg) Bag (45kg)
24.2	19.4	634.1	568.8	391.6	551.5	378.5	288.8	—	347.4	138.1	306.3	108.5	184.5
102.6	76.5	912.2	811.7	397.3	542.2	398.6	329.2	—	762.8	170.2	476.9	242.0	418.2
38.8	36.0	545.6	488.0	385.0	589.0	391.0	—	—	893.0	160.0	533.0	254.0	470.0
38.0	35.0	486.0	455.0	311.0	604.0	571.0	—	—	893.0	254.0	787.0	254.0	706.0
60.0	55.0	639.0	586.0	688.0	1 181.0	685.0	—	—	—	—	965.0	—	856.0

203. 농 업 용 품 농  
Prices of Farm Supplies

계 속												
유 별 Commodity group	비 료 Fertilizers			농 Pesticides								
품 목 Commodity	배합비료 Mixed fertilizer	염화加里 Potassium Chloride	소 석 회 Calcium hydroxide	D.D.T.		B.H.C.		파라치온 Parathion	비 산 연 Lead arsenate	유 산 니코틴 Nicotine Sulphate	메 르 크 Merkur	세 레 신 Seresin
품 목 및 규 격 Specification	묘판 1호유 안66.7%중 과석33.3% Nitrogen 66.7% Triple Sup- Shos 33.3%	수용성 가 리 58% Water Soluble 58% Potassium	유효석회유 호고토사유 량60%이 상 Available lime Avail- able magn- esium 60%	수 화 50% Wettable 50%	10% 분 제 Dust 10%	5% 수화제 5% Wettable	1% 분 제 1% Dust	44.6~ 47% 유 제 44.6~ 47% Emulsion	비 소 함 32% Arsenic 32%	니코틴 량 40% Contains of nicotine 40%	메 르 크 Mere- kuron	세 레 신 회 Seresin
단 위 Unit	1대(45kg) Bag(45kg)	1대(50kg) Bag (50kg)	1대(45kg) Bag(45kg)	1파운드 450g Pound	1파운드 (450g) Pound	1파운드 (450g) Pound	1파운드 (450kg) Pound	1 갤론 Gallon (3.78l)	1LB (450g)	1LB (450g)	18g	4kg
1 9 6 1	264.7	165.9	48.4	22.3	9.3	27.9	8.2	2 576.0	46 3	131.4	—	—
1 9 6 2	300.0	291.7	—	43.8	10.3	34.3	7.2	2 757.7	47.2	160.4	—	—
1 9 6 3	—	383.0	—	42.3	22.7	31.6	6.7	—	46.6	183.0	—	—
1 9 6 4	—	383	—	86.0	23	40.0	13.0	1 633.0	74.0	194	—	—
1 9 6 5	—	—	—	93.0	30	45.0	—	1 174.0	95.0	225	6.0	100.0

유 별 Commodity group	농 기 구 farm implements										
품 목 Commodity	제초기 Weeder	분무기 Sprayer	산분기 Scatter	탈곡기 Thresher	동 력 탈곡기 Power thresher	제승기 Straw rope machine	입적기 Straw bag machine	발 동 기 motor		양 수 기 Pump	정 미 기 Rice Clearing machine
품 목 및 규 격 Specification	인력수전 용 2연식 Man Operated Paddy double wheel	배부식 A 형 Should- dering type A	수회식 B 형 Hand operated type B	족 답 2 인 용 2 Men treadle type	승강기부 동 력 with Clevating machine	족 답 Treadle type	족 답 Treadle type	석 유 5 마 력 Petroleum motor 5H.P.	12마력 중 유 Heavyoil motor 12H.P.	3 인 치 3 inch	특 호 Special made
단 위 Unit	1 대 Each	1 대 Each	1 대 Each	1 대 Each	1 대 Each	1 대 Each	1 대 Each	1 대 Each	1 대 Each	1 대 Each	1 대 Each
1 9 6 1	223.5	1 953.2	1 631.7	3 129.0	8 427.5	3 071.6	3 089.0	18 370.4	53 705.6	3 369.1	1 990.4
1 9 6 2	237.8	2 411.7	1 887.3	3 354.2	10 761.9	3 469.6	3 247.6	20 724.0	56 225.9	3 792.4	2 198.3
1 9 6 3	270.0	2 696.0	1 860.0	3 683.0	11 124.0	3 563.0	3 718.0	21 651.0	57 514.0	4 042.0	2 890.0
1 9 6 4	319.0	2 848.0	1 983.0	4 315.0	14 253.0	3 900.0	4 033.0	24 070.0	64 208.0	4 405.0	4 121.0
1 9 6 5	338.0	3 397.0	2 080.0	4 953.0	—	3 985.0	4 753.0	28 620.0	80 433.0	6 173.0	5 294.0

204. 가 계 용 품 농  
Prices of Household

단위: 원

유 별 Commodity group	곡 면 Grain and noodles							
품 목 Commodity	쌀 Rice	보 리 쌀 Barley		콩 Soy bean	소 맥 분 Wheat flour	국 수 Noodle	해 태 Dried laver	미 역 Dried unparia Pinnatifida
품 질 및 규 격 Specification	정 백 미 Polished	백대맥정 Barley Polished	나 맥 정 Naked barley Polished	황 두 Yellow	백 중 품 White medium quality	상 품 Good quality	흑 중 품 Black medium quality	대 확 장 170cm 정 도 중 품 Length 170cm md quality
단 위 Unit	1 두 (20리터) 20l	1 두 (20리터) 20l	1 두 (20리터) 20l	1 두 (20리터) 20l	1대(22kg) Bag(22kg)	1속(160돈) Bundle(600g)	1속(100매) Bundle (100 Sheet)	1 매 Sheet
1 9 6 1	339.4	240.4	234.5	244.2	337.8	11.4	46.3	79.9
1 9 6 2	352.9	276.1	266.9	260.1	369.0	12.6	50.9	82.2
1 9 6 3	563.0	449.0	415.0	425.0	515.0	18.0	61.0	114.0
1 9 6 4	701.0	584.0	533.0	655.0	820.0	27.0	111.0	135.0
1 9 6 5	678.0	465.0	415.0	679.0	742.0	24.0	140.0	202.0



가 구 입 가 격 (2)  
Paid by Farmers

Continued

약					농 기 구 Farm implements									
P.M.A. 유 제	E.P.N. 유 제	다이 지논 유 제	디 푸 테 렉	스미 치 온 유 제	유 산 동 Copper Sulphate	우 스포 룬 Usplun	2.4-D Weeding Power	괘 이 Hoe	삽 Shovel	쇠 스 랑 Soesrang	호 미 호 미	낫 Sickle	쟁 기 Plow	
Emulsion	Emulsion	Diazinon Emulsion	Depterex	Sumition Emulsion	분 류 산 동 합 98% Dust Copper Sulphate 98%	수 은 제 제 25% Mercuric Preparation 25%	아 민 염 Amine Salt	평 추 Plain Shope	환 형 (자 루 부) Round Shape With handle	세 발 쇠 스 랑 3forked	Homi	보 통 Thin blade	양 용 Both Sideuse	단 용 one Sideuse
100cc	100cc	10.00cc	1kg	100cc	1 관 Kwan (3c75kg)	1 관 Kwan (3.75kg)	70g	1 정 Each	1 정 Each	1 정 Each	1 정 Each	1 정 Each	1 대 Each	1 대 Each
—	—	—	—	—	202.3	84.0	33.0	33.4	66.9	30.4	16.2	25.6	651.8	554.5
—	—	—	—	—	183.1	88.3	37.4	38.9	88.7	34.4	17.9	27.6	737.6	707.5
—	—	—	—	—	171.6	81.0	40.8	47.0	109.0	44.0	21.0	31.0	886.0	806.0
—	—	—	—	—	302.0	316.0	62.0	63.0	141.0	56.0	27.0	39.0	1056.0	1068.0
65.0	127.0	1 267.0	741.0	135.0	347.0	—	59.0	78.0	173.0	67.0	31.0	46.0	1328.0	1225.0

시 설 자 재 Equiping materials							광 열 동 력 Light & fuel				사 료 Feeds		
제 분 기 Mill	정 맥 기 Barley Clearing machine	보 섭 Plow Shave	시 멘 트 Cement	철 사 Wire	합 석 판 Galvanized Viron Sheet for form use	농 용 비 닐 iny 1Sheet	경 유 경 유	중 유 중 유	모 빌 유 Engin oil	전 력 Electric Power	미 강 Rice bran	맥 강 Barley bran	밀 기 울 Wheat bran
특 호	원 기	주 선	포 트 랜 드	14 번 선 정도	27척×6척 #31 파 형 Wave 0.27~0.3mm #31	후 0.07mm 폭 94cm Thickness 0.07mm width 94cm	1 갤 론 Gallon (3.78l)	1 갤 론 Gallon (3.78l)	40번 내 외	동 력 선 세 금 부	사 료 용	사 료 용	사 료 용
1 대 Each	1 대 Each	1 정 Each	1 대 (kg) Bag	1 관 Kwan (3.75kg)	1 맥 Sheet	1 야 드 Yard	1 갤 론 Gallon (3.78l)	1 갤 론 Gallon (3.78l)	1 승 1.8l	1 Kw	1 가 마 100l	1 가 마 100l	1 가 마 100l
4 760.8	5 056.1	28.9	173.5	155.0	166.6	9.9	35.0	27.3	69.3	1.50	195.2	139.8	178.3
5 636.0	5 242.0	33.2	169.1	158.5	204.0	10.5	36.2	28.5	81.6	1.61	244.7	185.9	221.9
6 326.0	6 828.0	44.0	242.0	164.0	242.6	11.0	35.0	27.0	86.0	1.61	300.0	225.0	256.0
8 565.0	7 097.0	65.0	233.0	186.0	315.0	19.0	50.0	37.0	142.0	1.14	354.0	247.0	311.0
7 779.0	11 216.0	70.0	238.0	225.0	346.0	24.0	58.0	42.0	137.0	2.21	380.0	236.0	311.0

가 구 입 가 격 (1)  
Goods Paid by Farmers

Unit: Won

해 조 및 어 류								육 류	
북 어 Dried Whiting	멸 치 Dried tiny anchovy	오 징 어 Dried cuttlefish	쿨 비 Dried Yellow Corvina	고 등 어 Mackerel	조 기 Yellow Corvina	전 쟁 이 Horse mackerel	간 쟁 이 Salted horse mackerel	우 육 Beef	육 Mest
장 35cm 정도 2등급	장 5cm정도 2 등급 품	몸 길이 20cm 정도 2 등급 품	몸 길이 20cm 정도 2 등급 품	선 어 (100쌍 정도)	선 어 (100쌍 정도)	선 어 (100쌍 정도)	몸 길이 20cm 정도 2등급 품	정 육	육
Length 35cm grade B	Length 5cm grade B	Length 20cm grade B	Length 20cm grade B	Fresh fish (375g)	Fresh fish (375g)	Fresh fish (375g)	Length 20cm grade B	Fresh mest	
1쇄 (20미) "Kwae" (20fish)	1 대 (1관) Bag (3.75kg)	1 죽 (20미) "Chuk" (20fish)	1 죽 (10마리) "Chuk" (10fish)	1 마 리 Head	1 마 리 Head	1 마 리 Head	1 마 리 Head	1 근 (160쌍) (600g)	
193.1	174.6	64.4	173.4	15.4	19.2	12.9	17.3	79.6	
239.9	209.4	71.5	190.1	19.0	21.0	18.1	24.1	84.2	
263.0	295.0	114.0	242.0	23.0	28.0	21.0	32.0	89.0	
354.0	346.0	116.0	316.0	32.0	38.0	30.0	43.0	102.0	
452.0	383.0	191.0	411.0	40.0	45.0	34.0	48.0	137.0	

204. 가 계 용 품 농  
Prices of Household

계 속

유 Commodity group	육 Meat	조 미 료 Seasonings			음 료 Liquor and beverages			
품 Commodity	돈 육 Pork	소 금 Salt	설탕 Sugar	참기름 Sesame Seed oil	탁주 Tagchoo (Korean Liquor)	소주 Sochoo (Korean Brandy)	청주 Chungchoo (Sake)	목양말 Cotton Socks
품질 및 규격 Specification	정육 Fresh mest	재제소금 Refined	정백 Refined White	순유 Pure oil	양조장산 Produced at authorized brewery	곡주(30도) Made from grain	곡주정종 조화은배급 Made from grain refined "Chohwa"	남자용·대 For man large size
단 Unit	1 근 (160쌍) (600g)	1 승 2l	1 근 (160쌍) (600g)	1 승 1.8l	1 승 1.8l	1 승 1.8l	1 승 1.8l	1 켤레 Pair
1 9 6 1	45.0	17.4	25.7	297.1	17.7	45.7	92.3	17.2
1 9 6 2	53.0	14.1	28.9	278.9	22.2	64.3	165.8	18.4
1 9 6 3	57.0	22.0	61.0	432.0	24.0	85.0	191.0	21.0
1 9 6 4	78.0	31.0	164.0	651.0	34.0	121.0	246.0	32.0
1 9 6 5	109.0	24.0	76.0	731.0	35.0	140.0	256.0	35.0

유 Commodity group	섬							
품 Commodity	신 Shoes	운동화 Canvas Shoes	노동화 Work Shoes	양화 Leather Shoes	이불솜 Cotton for quilts	재봉사 Thread	모시 Ramie Cloth	삼베 Hemp Cloth
품질 및 규격 Specification	여, 상품 (성인용) Female good quality	흑색, 남용 10분중품 Black male Size 10 (Korean) medium quality	국방색 성인용 Army green for man	국산 고무창 남자용 Domestic black for man	백색, 중품 White medium quality	백색 50번 사 450마 White #50 450 yard	8~9 세 한산모시 "Han San"	6~7 세 포 6~7 "Se"
단 Unit	1 켤레 Pair	1 켤레 Pair	1 켤레 Pair	1 족 Pair	1 관 (3.75kg) Kwan	1 줄레 Spool	1 필 40척 13.2 Yard	1 필 20척 6.6 Yard
1 9 6 1	44.5	50.9	59.5	750.5	276.6	10.8	731.3	310.5
1 9 6 2	40.0	52.5	62.2	778.8	309.4	11.4	777.9	349.5
1 9 6 3	45.0	58.0	71.0	845.0	333.0	13.0	885.0	365.0
1 9 6 4	71.0	79.0	99.0	1 161.0	376.0	17.0	1 218.0	491.0
1 9 6 5	73.0	83.0	112.0	1 198.0	495.0	18.0	1 709.0	734.0

유 Commodity Group	광 Light and							
품 Commodity	벨벳 Velvet	나이론직 Nylon cloth	성냥 Matches	양초 Candles	목탄 Charcoal	구공탄 Briquet	장작 Fise wood	전등료 Electric lightcharge
품질 및 규격 Specification	견평직 국산 Silk domestic Plain Weave	국산 하절 용감 Domestic for Summer	대형(덕용) Large type	백색중초 White medium	잡목흑탄 Hard wood black Charcoal	19공탄 19 holes	송구경 3인 치반작 Pine Half Splitted medium size	1Kw 사용료 세금포함 For room including taxes
단 Unit	1 마 Yard	1 마 Yard	1 갑 1 Box	1갑 (6개) 6 Each	1포 (6관) 22.5kg	1 개 Each	1평 (40본) About 2m <sup>3</sup>	1 Kw
1 9 6 1	182.9	122.9	8.2	14.2	162.3	7.1	905.1	5.23
1 9 6 2	222.2	100.1	8.4	15.8	275.5	7.2	1 296.3	5.75
1 9 6 3	230.0	106.0	10.0	21.0	333.0	7.8	1 321.7	5.75
1 9 6 4	294.0	129.0	14.0	36	356.0	8.0	1 296.0	5.75
1 9 6 5	—	135.0	12.0	42.0	—	10.0	—	—

가 구 입 가 격 (2)  
Goods Paid by Farmers

Continued

Clothes								
나이롱양말 Nylon Socks	타올 Towels	런닝셔츠 T-Shirts	메리야쓰내의 Under wear Cotton	학생복 School Uniform	남자, 바지 Man's trousers	남자, 상의 Coat man	와이샤쓰의 Shirts man	고무 Rubber
남자용대, 품 Forman large size medium quality	길이 80cm 백색 중품 Length 80cm White medium quality	남자용대, 반소매, 대 For man Shirt Sleeve large size	상용, 하용, 대 Jackets and Pants for winter large size	면흑색상하 Cotton black Jackets & Pants	동복, 순모 For Winter 100% Wool	순모 춘추복 100% wool Single breasted Completed	포푸링중품 Poplin medium quality	남, 백색 (성인용) Male White
1 쥘 레 Pair	1 매 Each	1 매 Each	1 착 Each	1 착 Each	1 착 Each	1 착 Each	1 매 Each	1 쥘 레 Pair
67.1	12.3	28.6	173.1	169.8	606.7	988.4	202.4	57.6
64.5	14.9	31.8	179.0	295.7	588.7	908.7	206.0	53.8
72.0	18.0	39.0	222.0	361.0	777.0	1 308.0	215.0	62.0
102.0	27.0	59.0	329.0	512.0	1 211.0	1 898.0	266.0	92.0
109.0	34.0	64.0	386.0	514.0	1 588.0	2 304.0	279.0	94.0

Cotton and textures								
명주 Korean Silk	옥양목 Calico	광목 Cotton Cloth	용 Flannel	인견직 Rayon		견직뉴통 Silk figured Crepe	견직호박단 Silk fatteta	견직모본단 Heavy silk (Superior Kind)
상품 Good quality	상품 Good quality	상품 Good quality	백색, 중품 White medium quality	평직, 백색 중품 Plain weave White medium quality	문직 Patterned weave	중품 Medium quality	중품 Medium quality	중품국산문직 Medium domestic hattern weave
1 필 (40척) 13.2 Yard	1 마 Yard	1 마 Yard	1 마 Yard	1 마 Yard	1 마 Yard	1 마 Yard	1 마 Yard	1 마 Yard
671.5	28.8	24.1	36.0	18.8	35.9	158.9	121.1	196.6
770.2	32.5	27.9	39.5	20.2	33.5	174.1	136.6	191.7
900.0	35.0	30.0	43.0	27.0	44.0	182.0	140.0	187.0
1 183.0	46.0	43.0	55.0	53.0	88.0	214.0	214.0	179.0
1 680.0	52.0	49.0	66.0	57.0	—	—	—	—

fuel			Furniture and Utensile						
램프 Lamp	전구 Light bulb	등유 Kerosense	식기 Bowls	냄비 Sauce-pan With lid	양은솔 Cooking Kettles	쇠솔 Iron Pot for feed	자전거 Bicide	자전거타이어 Forb icycle	
유리제용 가정용 Made of glass for room	100V-30W 투명유리 100V-30W transparent		백색도자기대 White China large size	직경 24cm 백색 중품 Diameter 24cm White medium	알미늄 직경 24cm 백색 중품 Aluminum diameter 24cm	소죽용 중형 중품 For Cattle feed medium Size medium quality	신품 26인치 라이트부 26 inch With light	26인치용 For 26 inch	
1 개 Each	1 개 Each	1 쥘 른 Gallon (3.78l)	1조(사발대접) Set (rice Soup bowls)	1 개 Each	1 개 Each	1 개 Each	1 매 Each	1 개 Each	
31.2	10.5	55.7	50.3	97.1	100.3	368.1	4 692.3	250.9	
33.6	11.2	47.7	56.5	99.5	125.4	381.9	4 755.6	255.3	
37.5	12.0	43.0	63.0	114.0	140.0	519.5	5 449.0	253.0	
51.0	18.0	56.0	80.0	190.0	189.0	701.0	7 439.0	394.0	
85.0	19.0	60.0	112.0	211.0	224.0	829.0	8 630.0	455.0	

204. 가 계 용 품 농  
Prices of Household

계 속

유 별 Commodity group	주 택 자 료 Housing materials							
품 목 Commodity	우 산 Umbrella	창 호 지 Korean Paper	벽 지 Wall Paper	장 판 지 floor paper oiled	판 유 리 glass Sheet	각 재 Square timber	판 재 Board	기 와 Tile
품 질 및 규 격 Specification	면 포 14 살 Cotton 14 Ribs	상 품 Good quality	갱 지 중 품 Pulp Paper medium	중 품 Medium	두께 2mm 투명 2mm thick transparent	육 송 2 척 Fine length 8.4 feet	육 송 9 척 Pine length 5.96 feet	토 개 와 (외 기 와) 중 품 Roof file medium
단 위 Unit	1 개 Each	1 매 Sheet	1 매 Sheet	1 매 Sheet	1 평 4 방 1 척 0.1m <sup>2</sup>	1 재 Sai	1 재 Sai	1 매 Sheet
1 9 6 1	203.0	3.9	0.9	31.3	18.6	15.6	14.8	4.1
1 9 6 2	209.2	3.9	1.4	32.3	19.0	25.5	25.1	4.4
1 9 6 3	252.0	4.1	1.6	33.2	19.0	29.0	29.0	5.4
1 9 6 4	333.0	5.0	2.0	46.0	26.0	34.0	33.0	7.0
1 9 6 5	454.0	7.0	2.0	43.0	32.0	40.0	39.0	7.0

204. 가 계 용 품 농 가 구 입 가 격 (4)  
Prices of Household Goods Paid by Farmers

계 속

유 별 Commodity group	교 육 오 락 류 Stationeries & recreation								
품 목 Commodity	안 약 Eyelotion	마 이 성 Chioromy cetin	해 열 제 Antifebrick	이 발 료 Haircutting	노 오 트 Note Book	연 필 Pencil	잉 크 Ink	신 문 지 Subscription (Newspaper)	영 화 료 Movie abmission
품 질 및 규 격 Specification	보 통 물 안 약 Common liquid	크 로 루 마 이 성 Tablet	국 산 아 스피 링 Domestic Aspirin	대 인 세 발 유 부 Adult including Washing dressing With Pomade	대 학 노 오 트 모 조 지 20 매 Veljum Paper approx 20 Sheets	교 무 부 동 아 B.H. 중 품 With eraser "Dong A" brand	필 기 용 청 흑 색 Blue black	일 간 지방 신 문 Daily local Papers	대 인 Per adult
단 위 Unit	1 병 (15cc) Bottle	1 개 Each	1 병 (10 정) Bottle (10 tablets)	1 회 Time	1 권 Book	1 타 (12 자 루) Dozen	1 병 (3 온 스) Bottle (30z)	월 료 금 Per month	1 인 Each
1 9 6 1	12.3	12.6	6.4	29.7	8.9	32.3	10.4	56.1	19.6
1 9 6 2	14.0	13.7	9.1	29.0	9.9	32.4	10.6	58.3	20.6
1 9 6 3	12.7	11.1	9.0	33.0	11.0	34.0	11.6	75.0	23.0
1 9 6 4	13.0	9.0	12.0	47.0	16.0	39.0	17.0	97.0	27.0
1 9 6 5	19.0	10.0	11.0	48.0	17.0	40.0	12.0	122.0	27.0

205. 농 촌 임 금  
Farm Wages

계 속

종 목 Wages and Charges	금					산 림 노 동 임 금 Forestry Wages			
	남 (성 인) Male (adult)					벌 목		집 재, 운 재	
	2 식 부 Two meal	3 식 부 Three meal	4 식 부 Four meal	5 식 부 Five meal	평 균 Average	Felling		Collecting carrying	
단 위 Unit	1 일 Day	1 일 Day	1 일 Day	1 일 Day	1 일 Day	1 일 Day	1 석 About 0.278m <sup>3</sup>	1 일 Day	1 석 About 0.278m <sup>3</sup>
1 9 6 1	57.3	59.2	64.0	59.0	106.1	93.7	—	93.6	—
1 9 6 2	59.5	65.7	65.4	59.0	115.0	100.0	40.0	100.0	30.0
1 9 6 3	79.0	76.0	75.0	80.0	143.0	171.0	200.0	181.0	181.0
1 9 6 4	109.0	106.0	104.0	104.0	199.0	204.0	—	185.0	150.0
1 9 6 5	—	—	—	—	221.0	—	—	—	—

가 구 입 가 격 (3)  
Goods Paid by Farmers

Continued

못 Noil	보 건 위 생 Medical & Personal Cares							
	화 장 비 누 Toilet Soap	세 탁 비 누 Laundry Soap	화 장 크 립 Vanishing Cream	포 마 드 Pomade	치 약 Tooth Paste	회 충 약 Round worm	멘 소 레 담 Mentholetum	소 화 제 Digestive
3 인 치 3 inch	중 품 "코 티" 표 Medium "Coty" brand	백 색 White	바 니 싱 크 립 (A.B.C. 표) "A.B.C." brand	순 식 물 유 (A.B.C. 표) Pure Vegetable "A.B.C."	튜 우 브 입 (럭 키) Intube "Lucky" bland	유 한 제 산 토 멜 Yuhan's "Santomel"	국 산 Domestic	활 명 수 도 는 명 수 Liquid
100 캨 375g	1 개 Each	1 개 Each	1 병 (70g) Bottle	1 병 (70g) Bottle	1 개 Each	1 갑 (12정류) Package (12 tablet)	1 관 (12g) Can	1 병 (60cc) Bottle
14.0	15.4	10.6	29.9	36.6	19.9	16.9	10.1	10.0
14.9	16.4	10.9	33.9	38.1	20.0	16.0	10.8	10.7
16.0	21.0	15.0	44.0	48.6	22.0	17.0	11.7	10.0
19.0	28.0	36.0	60.0	76.0	37.0	23.0	15.5	11.0
21.0	25.0	39.0	72.0	104.0	40.0	30.0	21.0	11.0

205. 농 촌 임 금 및 요 금 표 (1)  
Farm Wages and Charges

단위 : 원

Unit : Won

종 목 Wages and Charges	농 업 임 Farm Wages										
	여 (성 인) Female (adult)									무 급 식 Without meal	1 식 부 One meal
	무 급 식 Without meal	1 식 부 One meal	2 식 부 Two meal	3 식 부 Three meal	4 식 부 Four meal	5 식 부 Five meal	평 균 Average	무 급 식 Without meal	1 식 부 One meal		
단 위 Unit	1 일 Day	1 일 Day	1 일 Day	1 일 Day	1 일 Day	1 일 Day	1 일 Day	1 일 Day	1 일 Day	1 일 Day	
1 9 6 1	48.6	34.8	36.8	37.9	35.7	38.6	64.5	95.6	76.6		
1 9 6 2	50.5	30.9	36.7	44.8	36.8	27.3	70.3	95.8	65.8		
1 9 6 3	76.6	46.0	51.0	49.0	52.0	48.0	91.0	138.0	77.0		
1 9 6 4	107.0	63.0	76.0	70.0	65.0	50.0	124.0	182.0	107.0		
1 9 6 5	—	—	—	—	—	—	141.0	—	—		

및 요 금 표 (2)  
and Charges

Continued

기 타 임 금 Other Wages				농 업 용 요 금 Grain Cleaning Charges				농 우 임 차 료 Rent for hired Cattle
목 수	미 장 이	기 와 이 기	초 가 이 기	벼 쟁 기	정 미 임	정 맥 임		
Carpenter	Plasterer	Tile With tile	Straw With tile	Hulling Charge	Rice refining Charge	Barley refining Charge		
1 일 Day	1 일 Day	1 일 Day	1 일 Day	현 미 1 가 마 니 (100l) Hulled Cruderice	백 미 1 가 마 니 (100l) Rice	대 맥 1 가 마 니 Barley (100l)	과 맥 1 가 마 니 (100l) Naked barley	1 일 Day
220.5	217.4	264.8	130.7	32.5	52.7	67.5	60.2	118.1
237.6	235.4	280.7	159.6	31.7	54.3	71.2	69.7	131.8
281.0	268.0	333.0	202.0	51.0	81.0	109.0	97.0	169.0
355.0	340.0	412.0	278.0	69.0	108.0	171.0	154.0	217.0
433.0	412.0	529.0	287.0	76.0	113.0	155.0	144.0	236.0

206. 농 산 물 생  
Value of Farm Production

단위 : 1000원

연 Year	농 산 물 Agricultural Total	경 Kind of Cultivation							부 산 물 by Products
		계 Total	식 량 작 물 Food Crops	전 매 작 물 Leaf Tobacco and Jinsaen	과 실 Fruit	채 소 Vegetable	특 용 작 물 Special Crops		
1 9 6 1	116 294 557	102 367 500	79 350 200	3 787 560	2 162 611	8 707 367	1 711 282	6 648 480	
1 9 6 2	123 742 210	107 191 499	75 783 856	4 866 589	3 393 600	11 544 931	1 951 669	9 650 854	
1 9 6 3	188 348 609	166 430 041	120 189 282	4 798 563	3 336 626	21 131 397	1 795 432	15 178 741	
1 9 6 4	297 902 349	264 642 344	200 587 620	10 076 750	6 699 718	26 142 536	3 006 729	18 128 991	
1 9 6 5	337 520 497	291 733 851	198 652 057	16 457 082	9 134 561	36 201 165	3 680 416	27 608 570	

연 Year	식 량 Food							
	잡 곡 Miscellaneous Cereals							Food
	계 Total	조 Millet	피 Barnyard Millet	기 장 Glutinous Millet	수 수 Sorghum	옥 수 수 Corn	교 맥 Buck Wheat	계 Total
1 9 6 1	1 323 889	1 016 046	1 659	20 796	55 694	162 587	67 107	2 991 290
1 9 6 2	1 477 254	1 112 152	2 147	17 085	74 005	192 069	79 796	3 038 185
1 9 6 3	2 626 524	2 015 093	2 022	26 533	109 197	348 401	125 278	5 051 528
1 9 6 4	4 092 974	2 696 515	5 860	32 049	218 575	970 793	169 182	8 080 993
1 9 6 5	2 985 451	1 766 888	6 301	19 883	161 997	776 308	254 074	9 130 110

연 Year	전 매 작 물 Leaf Tobacco and Jinsaen			과 Fruit				
	계 Total	담 배 Leaf Tobacco	인 삼 Ginsang	계 Total	사 과 Apple	배 Pear	감 Persimmon	포 도 Grape
1 9 6 1	3 787 560	3 625 969	161 591	2 162 611	1 122 224	400 565	180 817	157 069
1 9 6 2	4 866 589	4 648 181	218 408	3 393 600	2 124 770	445 243	183 480	189 998
1 9 6 3	4 798 563	4 525 313	273 250	3 336 626	1 916 337	413 384	335 377	207 761
1 9 6 4	10 076 750	9 810 595	266 155	6 699 718	3 670 781	838 055	651 468	504 520
1 9 6 5	16 457 082	15 919 166	537 916	9 134 561	4 625 265	1 290 588	472 110	836 560

주 : 1. 생산량=본 통계년보에제재한 수확량임. 단 축산물은 농림부축산국에서 추계함.  
2. 단위가격=농협중앙회에서 조사한 농산물농가판매년간평균가격임. 단 "기타"로 조사한 부분은 해류별 품목의 가중평균한 가격임.

산 액 (경상가격) (1)  
(Current Market Price)

Unit: 1000won

축 잠 Livestock & Coccon Production			식 럡 작 물 Food Crops						
계 Total	축 Livestock	잠 Sericultures	합 Total	쌀 Rice	맥 류 Barley and Wheat				
					계 Total	대 Barley	맥 Naked Barley	과 Wheat	호 Rye
13 927 057	13 365 621	561 436	79 350 200	55 085 383	15 836 883	8 785 549	5 756 284	1 134 428	160 622
16 550 711	15 791 711	759 000	75 783 856	49 294 621	16 618 595	8 383 881	6 680 567	1 353 305	200 842
21 918 568	21 000 782	917 786	120 189 282	94 675 353	8 521 824	4 397 314	3 072 584	929 499	122 427
33 260 005	31 850 735	1 409 270	200 587 620	124 457 729	40 820 018	22 302 097	14 709 946	3 445 723	362 252
56 223 558	53 691 341	2 532 217	198 652 057	137 030 817	29 707 578	13 168 174	13 385 481	2 821 156	332 767

작 물 Crops								서 류 Potatoes		
두 Pulses				류 Peanut				서 류 Potatoes		
대 Soy Beans	두 Red Beans	녹 Green Beans	채 Kidney Beans	완 Peaf	낙 Peanut	화 Other Beans	기 Other Beans	계 Total	감 White Potatoes	자 Sweet Potatoes
2 504 524	268 257	68 424	7 685	7 591	55 117	79 692	4 112 755	1 870 439	2 242 316	
2 540 076	267 894	65 246	6 339	14 004	61 561	83 065	5 355 201	2 243 542	3 111 659	
4 254 248	446 267	95 847	13 575	10 300	102 776	128 515	9 314 053	3 440 885	5 873 168	
6 783 002	780 846	118 653	23 770	14 767	149 705	210 250	23 135 906	6 505 208	16 630 698	
7 578 190	792 616	163 994	22 649	21 093	259 566	292 002	19 798 101	5 923 420	13 874 681	

실			채 소 Vegetable						
복 Peach	숭 Orange	기 Other	계 Total	무 Radish	우 Chinese Cabbage	배 Cabbage	양 Welsh Onion	파 Onion	마 Garlic
213 510	22 769	65 657	8 707 367	1 311 530	1 964 103	139 526	75 916	203 668	395 633
273 969	56 290	119 850	11 544 931	1 667 935	1 867 475	192 356	184 100	315 682	1 223 774
338 675	48 921	76 171	21 131 397	2 528 435	2 678 279	206 413	245 976	327 413	3 870 037
770 706	121 022	143 166	26 142 536	3 877 236	5 396 344	241 226	456 348	551 421	5 598 213
1 420 144	170 923	318 971	36 201 165	4 223 966	4 480 474	491 201	698 592	1 075 285	8 971 697

Notes: 1. Farm Production is the yield compiled in the year book of Agriculture and Forestry Statistics, livestock products are estimated by Bureau of livestock production.  
2. Unit price is the annual average price received by farmers, N.A.C.F. and other products is the weighted average price of the some commodity group.

206. 농 산 물  
Value of Farm Production

계 속

연 Year	채 Vegetable							
	오 Cucumber	호 Pumpkin	참 Sweet Melon	수 Water Melon	가 Egg Plant	도 Tomato	고 Red Pepper	미 Parsley
1 9 6 1	131 451	106 307	212 906	187 536	60 392	102 765	3 304 950	43 708
1 9 6 2	275 071	606 167	760 994	295 680	125 773	141 810	3 333 751	63 260
1 9 6 3	410 364	786 528	755 359	524 530	129 180	277 115	7 608 356	57 316
1 9 6 4	426 884	955 574	1 226 015	645 067	242 192	570 349	5 389 643	39 391
1 9 6 5	737 537	1 038 253	2 146 070	692 323	406 777	754 014	9 472 939	94 856

연 Year	특 용 Specia							
	아 Flax	완 Black Rush	신 New Zealand	협 Sweed Scented alednder	인 Maf rush	수 Loofah	참 Sesame	들 Perilla frutescens
1 9 6 1	1 195	37 719	5 010	—	—	—	131 252	59 734
1 9 6 2	2 150	74 051	3 678	—	—	—	152 127	63 202
1 9 6 3	4 220	134 581	17 377	—	18 179	3 942	254 428	80 747
1 9 6 4	5 940	236 598	13 305	934	27 830	3 433	526 201	185 189
1 9 6 5	34 179	145 030	27 197	1 582	53 399	2 192	566 400	180 110

연 Year	축 Livestock							
	합 Total	가 Livestocks						
		계 Total	한 Native Cattle	우 Dairy Cattle	우 Dairy Cattle	돼 Pig	지 Coats	양 Sheep
1 9 6 1	13 365 621	10 654 887	2 923 084	23 490	3 757 591	51 030	345	135 148
1 9 6 2	15 791 711	12 386 622	4 114 925	74 381	4 249 509	101 427	395	194 229
1 9 6 3	21 000 782	15 959 115	5 049 187	49 323	4 748 334	408 990	2 185	359 278
1 9 6 4	31 850 735	24 881 220	9 917 180	128 227	7 198 910	224 265	1 784	423 976
1 9 6 5	43 254 429	32 817 517	10 450 157	53 680	13 066 906	170 100	1 408	275 374



생 산 액 (경상가격)(2)  
(Current Market Price)

Continued

소					특 용 작 물 Special Crops			
시 금 치 Spinach	우 영 Burdock	토 란 Taro	당 근 Carrot	기 타 Other Vegetal	계 Total	면 화 Cotton	삼 Hemp	모 시 Ramic
80 310	6 117	6 226	365	373 958	1 711 282	1 046 454	291 689	74 198
107 238	13 416	4 797	—	365 652	1 951 669	816 295	323 143	72 795
118 553	8 986	6 886	—	591 671	1 795 432	655 093	324 960	109 547
57 357	5 399	2 935	—	460 942	3 006 729	932 576	416 280	128 094
183 293	33 305	15 323	—	685 260	3 680 416	1 083 208	722 562	419 970

작 물								부 산 물 By Products
유 채 Pape	해 바라 기 Sun flower	피 마 자 Caster bean	박 하 Peppermint	차 Tea	홉 프 Hop	제 충 국 pyrethrum flower	기 타 Others	
—	—	19 967	1 662	—	5 705	975	35 722	6 648 480
232 523	—	48 139	2 587	—	27 252	988	132 739	9 650 854
99 327	49	57 685	586	3 450	6 933	400	23 928	15 178 741
401 156	13 164	105 270	429	7 940	2 133	257	—	18 128 991
313 108	1 233	116 461	2 053	1 504	1 068	267	8 893	27 608 570

산									잠 견 Cocoon
축			축 산 물 Livestocks						
닭 Chickens	오 리 Ducks	말 Horse	계 Total	계 란 Egg	오 리 알 Eggs of Ducks	우 유 Milk	벌 꿀 Honny		
3 691 163	60 341	12 695	2 710 734	2 576 921	32 994	20 599	80 220	561 436	
3 570 659	40 616	40 481	3 405 089	3 242 912	27 331	32 406	102 440	759 000	
5 232 313	81 582	27 923	5 041 667	4 753 236	51 726	92 349	144 356	917 786	
6 859 410	123 679	3 789	6 969 515	6 584 192	59 730	147 748	177 845	1 409 270	
8 631 398	132 406	36 088	10 436 912	9 853 246	75 559	314 226	193 881	2 532 217	

207. 산 업 별 국  
Industrial Origin of Gross

단 위 : 10억원

		연 별 Year		1 9 6 0		1 9
		산 업 별 By Industry		부 가 가 치 Value added	구 성 비 %	부 가 가 치 Value added
경 상 시 장 가 격 Current Market Price	1	농업, 임업, 어업 (어업)	Agriculture, forestry and fishery (Fishery)	85.72 (2.02)	35.2 (0.8)	114.28 (2.30)
	2	광업 및 채석업	Mining and quarrying	5.24	2.2	5.51
	3	제조업	Manufacturing	32.98	13.6	38.86
	4	건설업	Construction	8.18	3.4	9.73
	5	전기수도및위생사업 (전기와가스사업)	Electricity, water supply and sanitation (Electricity and gas works)	2.01 (1.71)	0.8 (0.7)	3.48 (3.08)
	6	운수보관 및 통신업 (운수보관업)	Transportation, storage and communications (Transportation and storage)	11.33 (9.69)	4.7 (4.0)	13.76 (12.07)
	7	도매 및 소매업	Wholesale and retail trade	33.15	13.6	36.01
	8	금융보험및부동산업	Banking, insurance and real estate	3.47	1.4	3.83
	9	주택소유	Ownership of dwellings	16.29	6.7	16.56
	10	공공행정 및 국방	Public administration and national defence	17.42	7.2	20.40
	11	서비스업 (교육서비스)	Services (Educational services)	25.54 (9.51)	10.5 (3.9)	28.15 (10.01)
	12	해외부문	Rest of the world	1.81	0.7	2.78
	13	국민총생산	Gross National Product	243.14	10.0	293.35
	14	동지수 (1960=100)	Index of GNP (1960=100)	100.0	—	120.6
	15	대전년증가율	Growth rates of GNP	—	—	20.7
불 변 시 장 가 격 Constant Market Price	1	농업, 임업, 어업 (어업)	Agriculture, forestry and fishery (Fishery)	85.72 (2.02)	35.2 (0.8)	95.40 (2.28)
	2	광업 및 채석업	Mining and quarrying	5.24	2.1	5.11
	3	제조업	Manufacturing	32.98	13.6	34.76
	4	건설업	Construction	8.18	3.4	9.00
	5	전기수도및위생사업 (전기와가스사업)	Electricity, water supply and sanitation (Electricity and gas works)	2.01 (1.71)	0.8 (0.7)	2.09 (1.79)
	6	운수보관 및 통신업 (운수보관업)	Transportation, storage and communications (Transportation and storage)	11.33 (9.69)	4.7 (4.0)	11.58 (9.74)
	7	도매 및 소매업	Wholesale and retail trade	33.15	13.6	33.35
	8	금융 보험 부동산업	Banking, insurance and real estate	3.47	1.4	3.42
	9	주택소유	Ownership of dwellings	16.29	6.7	16.71
	10	공공행정 및 국방	Public administration and national defence	17.42	7.2	17.21
	11	서비스업 (교육서비스)	Services (Educational services)	25.54 (9.51)	10.5 (3.9)	25.14 (10.05)
	12	해외부문	Rest of the world	1.81	0.7	1.42
	13	국민총생산	Gross National Product	243.14	100.0	255.19
	14	동지수 (1960=100)	Index of GNP (1960=100)	100.0	—	105.0
	15	대전년증가율	Growth rates of GNP	—	—	5.0

자료 : 한국은행

민 총 생 산  
National Product

Unit: In billion Won

6 1	1 9 6 2		1 9 6 3		1 9 6 4		1 9 6 5	
	구 성 비 %	부 가 가 치 Value added	구 성 비 %	부 가 가 치 Value added	구 성 비 %	부 가 가 치 Value added	구 성 비 %	부 가 가 치 Value added
	39.0	121.01	35.7	190.05	40.3	300.50	45.1	296.44
	(0.8)	(3.33)	(1.0)	(4.41)	(0.9)	(7.51)	(1.1)	(8.88)
	1.9	6.99	2.1	8.26	1.7	12.30	1.8	15.93
	13.2	49.68	14.7	71.05	15.1	106.43	16.0	153.01
	3.3	11.88	3.5	14.71	3.1	18.31	2.7	23.84
	1.2	4.68	1.4	5.12	1.1	6.60	1.0	9.67
	(1.0)	(4.20)	(1.2)	(4.37)	(0.9)	(5.73)	(0.9)	(8.49)
	4.7	17.08	5.1	19.90	4.2	23.91	3.6	31.45
	(4.1)	(14.78)	(4.4)	(17.07)	(3.6)	(19.99)	(3.0)	(25.57)
	12.3	41.65	12.3	64.02	13.6	0.02	12.0	108.28
	1.3	4.88	1.4	6.29	1.3	8.28	1.2	10.61
	5.6	18.49	5.5	21.78	4.6	25.31	3.8	27.86
	7.0	26.54	7.8	28.08	6.0	33.64	5.1	38.00
	9.6	32.54	9.6	38.94	8.3	46.17	6.9	56.64
	(3.4)	(12.11)	(3.6)	(13.30)	(2.8)	(14.49)	(2.2)	(15.81)
	0.9	3.18	0.9	3.33	0.7	5.25	0.8	7.67
	100.0	338.60	100.0	471.53	100.0	666.72	100.0	779.40
	—	139.3	—	193.9	—	274.2	—	320.6
	—	15.4	—	39.3	—	41.4	—	16.9
	37.4	88.72	33.4	94.19	32.5	111.09	35.1	113.18
	(0.9)	(2.62)	(1.0)	(2.55)	(0.9)	(2.71)	(0.9)	(2.67)
	2.0	6.82	2.6	7.44	2.5	8.57	2.7	9.84
	13.6	40.55	15.3	48.07	16.6	50.96	16.1	60.39
	3.5	10.16	3.8	11.46	3.9	10.91	3.5	12.42
	0.8	2.33	0.9	2.58	0.9	3.04	1.0	3.66
	(0.7)	(2.00)	(0.8)	(2.23)	(0.8)	(2.68)	(0.8)	(3.24)
	4.5	13.08	4.9	15.63	5.4	17.76	5.6	20.09
	(3.8)	(10.78)	(4.1)	(12.71)	(4.4)	(14.61)	(4.6)	(16.56)
	13.1	36.37	13.7	40.01	13.8	40.68	12.9	44.12
	1.3	4.13	1.5	4.26	1.5	4.29	1.4	4.54
	6.6	17.10	6.4	17.47	6.0	18.03	5.7	18.48
	6.7	17.96	6.8	18.71	6.4	19.10	6.0	19.55
	9.9	26.79	10.1	28.74	9.9	30.12	9.5	33.16
	(3.9)	(10.53)	(4.01)	(11.32)	(3.9)	(11.95)	(3.8)	(12.84)
	0.6	1.59	0.6	1.69	0.6	1.60	0.5	1.88
	100.0	265.60	100.0	290.25	100.0	316.15	100.0	341.31
	—	109.2	—	119.4	—	130.0	—	140.4
	—	4.1	—	9.3	—	8.9	—	8.0

Source : Bank, of Korea

208. 농 립 및 어 업 소 득 추 계 <경상시장 가격>(1)

Estimated income for Agriculture forestry & Fishery (Currentmarket Price)

단위 : 백만원

구	Classificaconei	별	1960	1961	1962	1963	1964	1965 <sup>(P)</sup>
농 립 어 업 부 가 가 치 합 계 Total added value of Agriculture Forstery			85 720	114 288	121 012	190 052	300 503	296 434
I. 농업	1. 재배업	① 생 산 액 Agriculture, Cultivating 1) Production Value	85 696	117 132	121 182	192 182	303 489	294 739
		② 중 간 재 2) Intermediate Goods	14 894	19 325	22 701	28 190	42 061	52 653
		부가가치 Added Value	70 802	97 807	98 481	163 992	261 428	242 086
		총소득율 Ratio of Total Income	82.6	83.5	81.3	85.3	86.1	82.1
	2. 축산업	① 생 산 액 Livestocks 1) Production Value	11 579	13 130	17 153	19 403	26 179	36 801
		② 중 간 재 2) Intermediate Goods	4 387	4 927	5 936	8 309	10 546	11 759
		부가가치 Added Value	7 192	8 203	11 217	11 094	15 633	25 042
		총소득율 Ratio of Total Income	62.1	62.5	65.4	57.2	59.7	68.0
	3. 농가부업	생 산 액 Side Business of Farm Household 1) Production Value	31	1	136	449	369	327
		부가가치 2) Added Value	19	1	82	269	221	196
	4. 농업부대	서비스 부가가치 Relative Service Added Value for Agriculture	1 841	1 942	2 180	2 685	3 820	4 216
	5. 농업 부가가치 합계 (1+2+3+4)	Total of Added Value for Agriculture	79 854	107 953	111 960	178 040	281 102	271 540
II. 임업	생 산 액 Forestry	Production Value	4 277	4 483	6 357	8 442	13 212	17 791
	부가가치	Added Value	3 850	4 034	5 721	7 598	11 891	16 012
III. 어업	생 산 액 Fishery	Production Value	3 650	4 201	6 095	8 049	13 706	16 181
	부가가치	Added Value	2 016	2 301	3 331	4 414	7 510	8 882
	소 득 율	Ratio of Income	55.2	54.8	54.7	54.8	54.8	54.9

주 : p) 잠정추계

208. 농 립 및 어 업 소 득 추 계 <불변시장 가격>(2)  
 Estimated income for Agriculture forestry & Fishery (Constoutmarket Price)

Unit: 1 000 000Won

구	Classificatonei	별	1960	1961	1962	1963	1964	1965 (p)
농 립 어 업 부 가 가 치 합 계 Total Added Value of Agriculture, Froestry			85 720	95 397	88 706	94 190	111 091	113 186
I. 농업	1. 재배업	① 생 산 액 Agriculture, Caltioating 1) Production Value	85 696	97 069	88 971	93 629	113 629	114 919
		② 중 간 재 2) Intermediate Goods	14 894	16 595	17 164	17 660	21 267	20 256
		부가가치 Added Value	70 802	80 474	71 807	75 969	92 362	94 663
		총소득을 Ratio of Tota Incom	82.6	82.9	80.7	81.1	81.3	82.4
	2. 축산업	① 생 산 액 Livestocks 1) Production Value	11 579	11 681	12 422	13 428	13 451	12 940
		② 중 간 재 2) Intermediate Goods	4 387	4 405	4 302	5 111	5 225	5 161
		부가가치 Added Value	7 192	7 276	8 120	8 317	8 226	7 779
		총소득을 Ratio of Total Income	62.1	62.3	65.4	61.9	61.2	60.1
	3. 농가부업	생 산 액 Side businessof Farm Household 1) Production Value	31	1	101	221	135	109
		부가가치 2) Added Value	19	1	61	133	81	65
	4. 농업부대	서비스 부가가치 Relative Service Added Valuefor Agriculture	1 841	1 700	1 669	1 672	1 915	1 983
	5. 농업	부가가치 합계 Total of Added Value for Agriculture (1+2+3+4)	79 854	89 451	81 657	86 091	102 584	104 490
II. 임업	생 산 액 Forestry	Production Value	4 277	4 074	4 926	6 170	6 437	6 692
	부가가치	90% Added Value	3 850	3 667	4 434	5 553	5 794	6 023
III. 어업	생 산 액 Fishery	Production Value	3 650	4 126	4 727	4 578	4 974	4 888
	부가가치	Added Value	2 016	2 279	2 615	2 546	2 713	2 673
	소득을	Ratio of Income	55.2	55.2	55.3	55.6	54.5	54.7

주: p) 잠정추계

209. 세계 주요국 면적표  
Land Area of Specified Countries

단위 : 1000ha

Unit : 1000ha

국 Country	연 Period	총 면 적 Total Area	토 지 면 적 Land Area	농 용 지 Agricultural Area		산 림 Forested land	기 타 Others Area	
				경 지 Arable land and land under permanent Crops	방 목 지 Permanent meadows & Pastures		이 용 가 지 Unused but Potentially Productive	대 지, 황 무 지 기 타 Built on area Wasteland & other
				1	2		3	4
대한민국 Republic of Korea	1965	9 849	—	2 189	48	6 694	...	912
중 국 China (Taiwan)	1960	3 596	3 541	869	11	1 970	143	603
인 도 India	1961	326 293	...	162 115	13 921	56 765	18 130	75 362
일 본 Japan	1960	36 966	...	6 060	948	25 402	...	4 556
필 리 핀 Philippines	1963	29 968	...	11 210	...	12 360	...	6 398
타 이 Thailand	1962	51 400	51 193	10 088	...	28 182	...	13 130
중 공 China (Mainland)	1954	976 100	...	109 354	177 996	76 600	...	612 150
덴 마 아 크 Denmark	1963	4 304	...	2 756	332	438	...	778
프 랑 스 France	1963	54 703	...	21 241	13 113	11 822	4 098	4 429
도 이 칠 란 드 Germany (Fed. Rep.)	1963	24 683	24 274	8 432	5 719	7 132	—	3 400
이 탈 리 아 Italy	1963	30 123	29 402	15 415	5 095	6 029	1 010	2 574
영 국 United Kingdom	1963	24 403	24 095	7 370	12 338	1 756	...	2 939
쏘 련 U.S.S.R.	1956	2 240 300	2 233 770	230 000	369 689	880 317	...	760 294
캐 나 다 Canada	1961	997 618	919 423	41 845	21 003	443 380	...	491 390
미 국 U.S.A.	1959	936 339	919 184	185 152	256 214	302 049	28 175	164 749
아 르헨티나 Argentina	1957	277 666	—	30 000	113 151	99 400	—	35 115
브 라 질 Brazil	1957	851 196	...	19 095	107 633	517 936	34 311	172 221
오스트레일리아 Australia	1963	769 495	...	33 214	446 132	32 318	...	257 831

자료 : F.A.O. 연감 (1964)

Source : F.A.O. Year Book (1964)

210. 세계 주요국 인구 표  
Population in Specified Countries

단위 : 1000명

Unit : 1000 Person

국명 Country	1963 양년인구 Mid-Year estimate 1963	조사연도별 인구 Year Population			
		조사연도 Year	총인구 Total Population	농업인구 Agricultural Population	비율 %
대한민국 Republic of Korea	28 647	1965	27 958	15 553	56
중화민국 China (Taiwan)	11 696	...	...	...	...
인도 India	458 000	1951	356 879	249 122	70
일본 Japan	95 899	1960	93 419	23 748	25
필리핀 Philippines	30 241	1948	19 137	13 267	69
이란 Iran	22 182	1960	20 182	12 096	60
터키 Turkey	30 256	1945	18 790	13 475	72
타이 Thailand	28 835	1950	18 488	12 211	66
중공 China (mainland)	...	...	...	...	...
덴마크 Denmark	4 684	1950	4 270	1 014	24
프랑스 France	47 853	1962	45 287	8 362	18
독일 Federal Republic of Germany (Fed. Rep.)	57 607	1950	47 847	7 007	15
이탈리아 Italy	50 457	1948	46 004	20 026	44
영국 United Kingdom	53 812	...	...	...	...
헝가리 Hungary	10 088	1960	9 976	3 583	36
노르웨이 Norway	3 667	1960	3 591	688	19
폴란드 Poland	30 691	1960	29 776	11 244	38
유고슬라비아 Yugoslavia	19 065	1961	18 549	9 307	50
소련 U.S.S.R.	224 764	...	...	...	...
캐나다 Canada	18 928	1961	18 238	2 073	11
미국 U.S.A.	189 375	1962	186 591	14 313	8
아르헨티나 Argentina	21 719	1952	18 040	3 682	20
브라질 Brazil	76 156	...	...	...	...
콜롬비아 Colombia	15 098	1960	14 132	6 554	46
우루과이 Uruguay	2 556	1961	2 873	390	14
베네수엘라 Venezuela	8 176	1961	7 524	2 337	31
콩고(브라자빌) Congo(Brazzaville)	840	1960	800	545	68
이디오피아 Ethiopia	21 400	1962	21 000	18 900	90
오스트레일리아 Australia	10 916	1950	8 179	963	12

자료 : F.A.O. 연감 (1964)

Source : F.A.O. Year Book (1964)

211. 세계 주요국  
Index Number of Agricultural

기준 : 1952/1953~1956/1957=100

국 Country	별 Country	식량									
		1952/ 1953	1953/ 1954	1954/ 1955	1955/ 1956	1956/ 1957	1957/ 1958	1958/ 1959	1959/ 1960	1960/ 1961	1961/ 1962
오스트리아	Austria	91	102	96	103	108	112	116	109	123	127
벨기에 룩셈부르크	Belgium-Luxembourg	94	96	104	107	100	108	112	105	114	112
덴마크	Denmark	100	101	101	97	101	111	110	110	116	121
핀란드	Finland	98	105	100	97	100	107	110	112	127	126
프랑스	France	91	100	104	103	102	102	105	112	124	117
독일	Germany Fed. Rep.	95	101	101	100	102	105	110	107	121	110
그리스	Greece	82	105	99	104	111	125	121	126	118	137
아일랜드	Ireland	95	97	105	99	104	113	103	96	108	122
이탈리아	Italy	92	104	96	105	103	102	117	117	108	118
네덜란드	Netherlands	99	99	101	103	98	106	117	119	119	119
노르웨이	Norway	97	99	99	96	108	101	101	97	102	104
포르투갈	Portugal	87	106	104	102	102	105	99	101	102	102
스페인	Spain	100	96	102	98	103	109	110	117	118	118
스웨덴	Sweden	104	104	101	90	101	99	95	98	100	104
스위스	Switzerland	101	100	103	99	97	99	108	106	110	110
영국	United Kingdom	97	98	100	100	106	105	101	110	118	123
유고슬라비아	Yugoslavia	70	115	91	119	105	147	120	164	146	129
캐나다	Canada	112	105	78	99	106	91	96	100	106	90
미국	United States	98	97	99	102	104	102	111	111	112	113
아르헨티나	Argentina	99	95	100	99	107	108	113	104	199	108
브라질	Brazil	88	96	101	103	112	115	122	127	132	135
칠레	Chile	101	95	103	102	99	112	108	109	114	114
콜롬비아	Colombia	97	98	97	104	103	103	107	109	111	111
쿠바	Cuba	100	97	94	98	111	114	115	115	127	100
과테말라	Gutemala	97	98	100	99	106	107	110	114	117	123
온두라스	Honduras	101	104	94	95	105	107	114	115	116	123
멕시코	Mexico	84	91	103	106	116	131	146	148	151	156
파나마	Panama	91	98	98	108	106	114	119	123	117	125
페루	Peru	99	100	103	102	97	100	106	113	112	118
우루과이	Uruguay	94	109	101	99	97	100	82	77	91	91
베네수엘라	Venezulea	92	96	99	108	105	110	112	117	133	137
버마	Burma	102	98	96	97	107	93	109	114	114	114
실론	Ceylon	98	90	102	112	97	100	105	113	117	126
중국	China, Taiwad	88	95	101	104	112	118	125	122	130	131
인도	India	89	101	101	103	106	105	109	115	119	120
인도네시아	Indonesia	89	102	105	101	103	104	109	111	114	108
일본	Japan	97	85	94	113	110	113	118	118	120	121
대한민국	Rep. of Korea.	70	99	112	114	106	119	124	125	125	135
말레이시아	Malaysia Former Fed.	91	89	101	103	115	113	110	127	143	152
파키스탄	Pakistan	97	101	103	95	103	101	101	108	113	113
필리핀	Philippnes	94	98	99	101	108	112	113	113	120	122
태국	Thailand	89	107	84	105	115	91	105	108	124	132
알제리	Algeria	91	99	106	96	109	98	95	101	103	86
이티오피아	Ethiopia	97	100	100	100	102	101	101	114	115	121
이란	Iran	91	96	98	104	111	119	121	123	114	128
이라크	Irag	84	106	119	87	105	121	104	99	100	108
이스라엘	Istael	82	94	97	107	121	129	146	164	157	179
모로코	Morocco	90	104	110	95	101	82	118	102	109	83
남아프리카	South Africa	89	100	100	102	109	106	110	115	125	140
시리아	Syria	93	106	117	68	117	133	85	87	85	102
튀니지	Tunisia	95	109	103	79	113	101	135	109	131	86
터키	Turkey	100	110	85	99	107	109	126	126	131	123
통일아랍공화국	United Arab Republic	86	93	103	106	113	115	113	119	124	117
오스트레일리아	Australia	98	100	99	104	99	95	120	114	124	127
뉴질랜드	New Zealand	98	96	100	103	103	109	113	115	118	122

자료 : F.A.O. 연감 (1964)



농업생산지수  
Production by Specific Countries

Base : 1952/1953~1956/1957=100

		총 합											
		Total											
1962/ 1963	1963/ 1964	1952/ 1953	1953/ 1954	1954/ 1955	1955/ 1956	1956/ 1957	1957/ 1958	1958/ 1959	1959/ 1960	1960/ 1961	1961/ 1962	1962/ 1963	1963/ 1964
130	134	91	103	96	102	107	112	116	108	122	126	129	134
122	123	93	96	104	107	100	107	111	103	113	111	121	122
125	118	100	101	101	97	101	111	110	110	116	121	125	118
119	131	98	105	100	97	100	107	110	112	127	125	119	130
129	126	91	99	104	103	102	102	104	112	123	117	129	126
123	128	95	101	101	100	102	105	110	107	121	109	123	127
129	137	79	102	99	109	112	128	122	125	117	138	134	146
118	122	95	97	105	99	104	113	104	96	108	122	119	122
117	119	93	104	96	105	103	101	116	116	107	116	115	118
122	119	100	99	100	104	98	105	115	117	118	118	121	118
99	104	97	99	99	97	108	101	101	98	102	104	100	105
111	108	87	106	104	102	102	105	99	101	102	102	111	108
126	134	100	95	102	99	104	109	110	117	119	121	128	134
100	99	104	104	101	90	101	99	95	98	100	104	100	99
110	107	101	100	103	99	98	99	108	106	110	110	110	107
131	133	97	98	100	99	106	105	101	110	118	123	130	132
141	153	70	114	92	120	104	147	119	161	143	126	139	152
114	127	111	103	79	99	108	92	98	100	108	91	114	126
113	120	98	98	99	101	103	99	106	109	110	110	112	118
107	120	100	96	100	97	107	109	112	105	100	109	108	119
141	140	93	96	99	106	107	114	124	142	135	144	142	141
122	125	101	95	103	102	99	112	108	110	114	114	121	124
116	113	98	101	98	101	102	109	112	118	118	119	122	121
86	82	99	97	94	99	111	114	114	115	127	101	87	82
130	132	93	97	100	102	109	115	119	130	133	141	164	171
125	126	99	104	95	97	105	111	118	116	117	125	132	135
163	171	83	88	103	111	115	130	143	139	146	149	160	162
127	134	91	99	99	107	104	113	119	123	118	127	127	135
118	120	97	98	103	103	99	100	107	113	114	121	125	127
99	92	97	108	101	97	96	99	86	77	92	94	100	95
148	156	93	99	98	106	103	109	113	116	130	134	143	150
126	122	102	98	96	97	107	93	107	112	113	113	124	120
130	130	95	95	102	108	101	105	109	111	117	123	127	129
137	135	88	94	101	104	112	119	126	123	130	132	138	136
119	121	89	100	101	103	107	105	110	114	119	121	120	123
116	116	92	101	105	101	102	104	107	109	110	107	113	111
132	125	97	86	95	113	110	113	118	117	119	120	130	124
121	136	71	98	112	114	106	117	121	122	121	132	119	132
156	167	95	93	99	105	108	108	110	119	126	132	135	142
112	120	100	98	102	97	103	102	102	108	112	114	113	120
128	134	93	98	99	101	109	113	114	115	122	125	131	137
143	153	89	105	86	105	115	94	108	112	130	140	146	155
97	101	91	100	106	96	106	98	93	100	102	84	95	99
124	126	96	100	100	101	103	102	102	114	116	122	125	128
130	133	90	96	99	104	111	118	121	124	118	132	131	137
119	98	84	104	118	89	105	122	104	101	102	108	118	99
208	218	81	93	197	107	121	131	148	168	165	189	219	225
117	120	91	103	109	96	100	83	117	102	108	83	116	119
141	130	90	99	100	102	109	106	110	113	122	135	136	127
136	132	88	98	115	80	120	137	96	99	100	116	149	142
100	124	94	109	103	81	112	101	134	109	130	87	100	124
129	142	100	108	86	99	107	108	124	126	130	123	129	142
138	146	96	92	102	103	107	114	116	122	126	112	136	141
138	142	97	97	97	104	105	99	119	119	123	127	133	138
123	126	96	95	100	103	105	109	116	120	122	125	128	130

Source : F.A.O. Year Book (1964)

212. 세계대륙별  
Agricultural Production

면적.....1000 000ha  
단위 : 단위당(ha) ...100kg  
수확량.....1 000 000t

대륙 Continent	Wheat						Rye					
	면적 Area		단위당(ha) Yield		수확량 Production		면적 Area		단위당(ha) Yield		수확량 Production	
	1948/49 ~ 1952/53	1963/ 64	1948/49 ~ 1952/53	1963/ 64	1948/49 ~ 1952/53	1963/ 64	1948/49 ~ 1952/53	1963/ 64	1948/49 ~ 1952/53	1963/ 64	1948/49 ~ 1952/53	1963/ 64
총계 World	169.8	208.2	10.1	12.0	171.1	249.6	38.0	26.4	9.9	13.1	37.7	34.5
유럽주 Europe	28.0	27.8	14.7	19.8	41.2	54.9	12.2	8.9	14.6	17.8	17.8	15.9
중북미주 N. & C. America	38.9	30.3	11.6	17.4	45.1	52.6	1.2	0.9	8.0	11.8	1.0	1.1
남미주 S. America	6.9	7.8	10.7	13.3	7.4	10.4	0.8	0.7	7.4	8.3	0.6	0.6
아세아주 Asia	25.8	36.8	8.2	9.0	21.2	33.0	0.5	0.7	10.0	12.6	0.5	0.9
아프리카주 Africa	6.0	7.2	7.1	9.1	4.3	6.5	—	0.1	3.8	1.6	—	—
오세아니아주 Oceania	4.7	6.8	11.3	13.6	5.3	9.2	—	—	5.0	4.0	—	—

대륙 Continent	Maize				Millet and Sorghum							
	단위당(ha) Yield		수확량 Production		면적 Area		단위당(ha) Yield		수확량 Production		면적 Area	
	1948/49 ~ 1952/53	1963/ 64	1948/49 ~ 1952/53	1963/ 64	1948/49 ~ 1952/53	1963/ 64	1948/49 ~ 1952/53	1963/ 64	1948/49 ~ 1952/53	1963/ 64	1948/49 ~ 1952/53	1963/ 64
총계 World	15.8	21.6	138.1	226.2	91.6	103.8	5.0	7.4	46.2	77.0	103.0	125.8
유럽주 Europe	12.4	23.9	12.8	27.3	0.2	0.1	8.6	16.9	0.2	0.2	0.3	0.3
중북미주 N. & C. America	22.1	33.6	79.4	113.2	3.6	6.2	12.1	25.4	4.3	15.8	1.1	1.3
남미주 S. America	12.4	12.4	10.3	15.4	0.3	1.2	7.7	14.5	0.2	1.7	2.4	4.3
아세아주 Asia	8.0	10.5	6.9	13.1	35.5	38.5	3.8	4.8	13.7	18.5	69.6	83.4
아프리카주 Africa	8.5	9.9	8.6	13.6	20.6	26.0	...	...	12.0	17.7	2.8	3.3
오세아니아주 Oceania	17.5	21.1	0.1	0.2	0.1	0.2	13.3	13.3	0.1	0.2	—	—

대륙 Continent	Sweet Potatoes and Yams				Total Pulses							
	수확량 Production		면적 Area		단위당(ha) Yield		수확량 Production		면적 Area		단위당(ha) Yield	
	1948/49 ~ 1952/53	1963/ 64	1948/49 ~ 1952/53	1963/ 64	1948/49 ~ 1952/53	1963/ 64	1948/49 ~ 1952/53	1963/ 64	1948/49 ~ 1952/53	1963/ 64	1948/49 ~ 1952/53	1963/ 64
총계 World	243.8	276.5	10.2	15.7	69.1	73.8	70.5	115.8	38.6	53.1	...	...
유럽주 Europe	130.0	149.8	—	—	146.7	120.0	0.2	0.2	5.5	6.1	...	...
중북미주 N. & C. America	12.7	14.9	0.4	0.3	45.5	61.1	1.8	1.7	2.3	3.4	...	...
남미주 S. America	4.6	6.3	0.2	0.3	77.4	95.0	1.8	2.5	2.5	...	...	...
아세아주 Asia	5.9	9.5	1.3	1.5	94.3	101.2	12.6	15.6	16.0	21.0	...	...
아프리카주 Africa	1.1	1.6	2.5	...	69.1	...	17.5	...	2.7	2.9	...	...
오세아니아주 Oceania	0.6	0.8	—	...	110.0	...	0.1	...	—	—	...	..

주 : 소련 및 중공자로는 세계총계에 포함되어 있음. 그러므로 각표의 세계총계에는 해국가분이 포함되어 있음.  
자료 : F.A.O. 연감(1964)

농 작 물 생 산 량  
by Continent

Area.....1 000 000ha  
Unit: : Yield(ha).... 100kg  
Production...1000 000t

대 맥 Barley						연 맥 Oats						옥	
면 적 Area		단 위 당 (ha) Yield		수 확 량 Production		면 적 Area		단 위 당 (ha) Yield		수 확 량 Production		면 적 Area	
1948/49 ~ 1952/53	1963/64	1948/49 ~ 1952/53	1963/64	1948/49 ~ 1952/53	1963/64	1948/49 ~ 1952/53	1963/64	1948/49 ~ 1952/53	1963/64	1948/49 ~ 1952/53	1963/64	1948/49 ~ 1952/53	1963/64
52.0	71.4	11.4	14.4	59.1	102.5	53.6	33.1	11.6	14.6	62.1	48.3	87.6	104.8
8.9	13.4	16.9	26.0	15.0	34.8	12.5	8.8	16.0	20.0	20.0	17.5	10.4	11.4
7.2	7.4	14.3	18.6	10.2	13.8	19.9	12.8	12.7	16.6	25.2	21.3	35.9	33.7
1.0	1.3	11.3	12.9	1.1	1.7	0.8	0.9	10.6	12.2	0.9	1.1	8.3	12.4
9.7	11.4	10.2	9.8	9.8	11.2	0.5	0.6	10.4	12.3	0.5	0.7	8.7	12.5
5.2	5.2	6.5	6.6	3.4	3.4	0.4	1.0	7.1	2.0	0.3	0.2	10.2	13.7
0.5	0.8	12.1	12.8	0.6	1.1	0.9	1.4	7.1	9.1	0.6	1.3	0.1	0.1

도 Rice, Paddy				소 계 Total Cereals'						감 자 Potatoes			
단 위 당 (ha) Yield		수 확 량 Production		면 적 Area		단 위 당 (ha) Yield		수 확 량 Production		면 적 Area		단 위 당 (ha) Yield	
1948/49 ~ 1952/53	1963/64	1948/49 ~ 1952/53	1963/64	1948/49 ~ 1952/53	1963/64	1948/49 ~ 1952/53	1963/64	1948/49 ~ 1952/53	1963/64	1948/49 ~ 1952/53	1963/64	1948/49 ~ 1952/53	1963/64
16.0	20.5	165.3	257.5	595.6	673.5	—	—	679.6	995.6	22.8	24.7	106.9	112.5
42.6	47.5	1.3	1.5	72.5	70.7	—	—	108.3	152.1	9.4	8.8	137.7	169.7
22.1	31.4	2.5	4.1	107.8	92.6	—	—	167.7	221.9	0.8	0.7	149.8	204.8
17.2	18.8	4.1	8.1	20.5	28.6	—	—	24.6	39.0	0.9	1.0	52.9	60.2
14.0	17.8	97.6	148.8	150.3	183.9	—	—	150.2	226.2	0.7	1.0	80.5	91.7
12.4	17.1	3.5	5.6	45.2	56.5	—	—	32.1	47.0	0.2	0.2	60.6	75.0
30.0	47.1	0.1	0.2	6.3	9.3	—	—	6.8	12.2	0.1	0.1	96.7	136.7

류		유 채 류 Total Oilseeds						면 화 Cotton					
수 확 량 Production		면 적 Area		단 위 당 (ha) Yield		수 확 량 Production		면 적 Area		단 위 당 (ha) Yield		수 확 량 Production	
1948/49 ~ 1952/53	1963/64	1948/49 ~ 1952/53	1963/64	1948/49 ~ 1952/53	1963/64	1948/49 ~ 1952/53	1963/64	1948/49 ~ 1952/53	1963/64	1948/49 ~ 1952/53	1963/64	1948/49 ~ 1952/53	1963/64
23.5	37.1	83.5	105.5	...	...	51.1	82.3	31.9	34.0	2.4	3.4	7.6	11.4
2.6	2.8	2.8	2.7	...	...	1.9	2.8	0.4	0.6	1.5	3.8	0.1	0.2
1.5	2.4	19.2	21.8	...	...	15.5	28.9	10.5	6.9	3.2	5.9	3.3	4.0
1.8	...	6.0	8.2	...	...	3.1	4.5	3.4	4.6	1.8	2.2	0.6	1.0
7.6	10.6	21.9	30.1	...	...	9.3	14.4	8.0	11.3	1.4	1.9	1.1	2.2
1.8	1.9	7.5	10.4	...	...	4.2	6.9	3.2	3.8	2.2	2.3	0.7	0.9
0.1	—	—	0.1	...	...	—	0.1	—	—	1.8	4.0	—	—

Note: Data for U.S.S.R and Mainland China are included in the world totals insofar as they are also included in the world totals in the totals for each Commodity

Source: F.A.O. Year Book (1964)

213. 세계지역별  
Agricultural Production

면적.....1000 000ha  
단위 : 단위당 (ha) ...100kg  
수확량.....1 000 000t

지역별 Region	소맥 Wheat				과맥 Rye							
	면적 Area		단위당 Yield		면적 Area		단위당 Yield					
	1948/49 ~ 1952/53	1963/ 64	1948/49 ~ 1952/53	1963/ 64	1948/49 ~ 1952/53	1963/ 64	1948/49 ~ 1952/53	1963/ 64				
총계 World	169.8	208.2	10.1	12.0	171.1	249.6	38.0	26.4	9.9	13.1	37.7	34.5
북미 N. America	38.3	29.4	11.6	17.2	44.5	50.8	1.2	0.9	8.0	11.6	1.0	1.1
라틴아메리카 Latin America	7.6	8.7	10.5	14.1	8.0	12.2	0.8	0.7	7.4	8.3	0.6	0.6
근동 Near East	12.0	18.0	9.1	10.5	11.0	18.8	0.5	0.7	10.2	13.0	0.5	0.9
원동 Far East	14.5	19.7	7.9	8.2	11.3	16.0	0.1	—	7.0	7.8	—	—
아프리카 Africa	5.3	6.3	6.0	7.4	3.2	4.7	—	0.1	3.8	1.6	—	—
오세아니아주 Oceania	4.7	6.8	11.3	13.6	5.3	9.2	—	—	5.0	4.0	—	—

지역별 Region	수수 Mazie				기장수수 Millet and Sorghum							
	단위당 Yield		수확량 Production		면적 Area		단위당 Yield		수확량 Production		면적 Area	
	1948/49 ~ 1952/53	1963/ 64	1948/49 ~ 1952/53	1963/ 64	1948/49 ~ 1952/53	1963/ 64	1948/49 ~ 1952/53	1963/ 64	1948/49 ~ 1952/53	1963/ 64	1948/49 ~ 1952/53	1963/ 64
총계 World	15.8	21.6	138.1	226.2	91.6	103.8	5.0	7.4	46.2	77.0	103.0	125.8
북미 N. America	24.9	42.3	74.7	104.8	3.1	5.5	12.6	27.1	3.9	14.9	0.8	0.7
라틴아메리카 Latin America	10.5	11.1	15.0	23.7	0.8	1.9	8.9	13.6	0.6	2.6	2.8	4.9
근동 Near East	15.2	17.7	2.6	3.5	1.7	2.4	9.6	11.2	1.6	2.7	0.9	1.1
원동 Far East	7.5	10.0	5.7	11.3	35.2	38.3	3.9	4.8	13.4	18.2	69.0	82.7
아프리카 Africa	7.6	9.2	7.2	11.9	19.3	23.8	...	...	10.7	15.3	2.5	2.6
오세아니아주 Oceania	17.5	21.1	0.1	0.2	0.1	0.2	13.3	13.3	0.1	0.2	—	—

지역별 Region	고구마 Sweet Potatoes and Yams				두류 Total Pulses							
	수확량 Production		면적 Area		수확량 Production		면적 Area					
	1948/49 ~ 1952/53	1963/ 64	1948/49 ~ 1952/53	1963/ 64	1948/49 ~ 1952/53	1963/ 64	1948/49 ~ 1952/53	1963/ 64				
총계 World	243.8	276.5	10.2	15.7	69.1	73.8	70.5	115.8	38.6	53.1	...	...
북미 N. America	12.5	14.4	0.2	0.1	59.0	91.0	1.0	1.0	0.8	0.8	...	...
라틴아메리카 Latin America	4.8	6.8	0.5	0.4	57.0	75.6	2.6	3.4	4.0	5.9	...	...
근동 Near East	1.0	2.5	—	—	125.0	207.5	—	0.1	0.8	0.8	...	...
원동 Far East	5.1	7.5	1.3	1.5	94.3	101.2	12.6	15.6	15.4	20.4	...	...
아프리카 Africa	0.9	1.2	2.5	...	69.3	...	17.5	...	2.5	2.7	...	...
오세아니아주 Oceania	0.6	0.8	—	...	110.0	...	0.1	...	—	—	...	...

자료 : F.A.O.연감(1964)

농 산 물 생 산 량  
by Region

Area.....1 000 000ha  
Unit : Yield(ha) ...100kg  
Production...1 000 000t

대 맥						연 맥						옥	
면 적 Area		단 위 당 Yield		수 확 량 Production		면 적 Area		단 위 당 Yield		수 확 량 Production		면 적 Area	
1948/49 ~ 1952/53	1963/64	1948/49 ~ 1952/53	1963/64	1948/49 ~ 1952/53	1963/64	1948/49 ~ 1952/53	1963/64	1948/49 ~ 1952/53	1963/64	1948/49 ~ 1952/53	1963/64	1948/49 ~ 1952/53	1963/64
52.0	71.4	11.4	14.4	59.1	102.5	53.6	33.1	11.6	14.6	62.1	48.3	87.6	104.8
6.9	7.2	14.5	19.0	10.1	13.6	19.8	12.7	12.7	16.7	25.2	21.2	30.0	24.1
1.2	1.6	10.6	12.1	1.3	1.9	0.9	1.0	10.3	11.9	0.9	1.2	14.3	21.3
5.0	7.0	9.6	11.0	4.8	7.7	0.3	0.4	10.6	12.4	0.3	0.5	1.7	2.0
5.1	4.8	10.4	7.8	5.3	3.7	0.2	0.2	10.0	11.3	0.2	0.2	7.6	11.3
4.8	4.8	6.7	6.6	3.2	3.2	0.4	1.0	7.1	2.0	0.3	0.2	9.5	13.0
0.5	0.8	12.1	12.8	0.6	1.1	0.9	1.4	7.1	9.1	0.6	1.3	0.1	0.1

도 Rice Paddy				소 계 Total Cereals						감 자 White Potatoes			
단 위 당 Yield		수 확 량 Production		면 적 Area		단 위 당 Yield		수 확 량 Production		면 적 Area		단 위 당 Yield	
1948/49 ~ 1952/53	1963/64	1948/49 ~ 1952/53	1963/64	1948/49 ~ 1952/53	1963/64	1948/49 ~ 1952/53	1963/64	1948/49 ~ 1952/53	1963/64	1948/49 ~ 1952/53	1963/64	1948/49 ~ 1952/53	1963/64
16.0	20.5	165.3	257.5	595.6	673.5	...	...	679.6	995.6	22.8	24.7	106.9	112.5
25.6	44.2	1.9	3.2	100.1	81.1	...	...	161.3	209.6	0.8	0.7	156.1	218.5
17.0	18.5	4.7	9.0	28.4	40.1	...	...	31.1	51.2	0.9	1.1	52.6	61.2
23.7	30.3	2.0	3.4	22.1	31.6	...	...	22.8	37.5	0.1	0.2	87.8	117.1
14.0	17.8	96.5	147.2	131.7	157.0	...	...	132.4	196.6	0.6	0.9	80.5	87.4
9.9	12.8	2.5	3.7	41.8	51.9	...	...	27.1	39.0	0.2	0.2	53.9	63.9
30.0	47.1	0.1	0.2	6.3	9.3	...	...	6.8	12.2	0.1	0.1	96.7	136.7

유 채 류 Total Oilseeds <sup>3</sup>				면 화 Cotton									
수 확 량 Production		면 적 Area		단 위 당 Yield		수 확 량 Production		면 적 Area		단 위 당 Yield		수 확 량 Production	
1948/49 ~ 1952/53	1963/64	1948/49 ~ 1952/53	1963/64	1948/49 ~ 1952/53	1963/64	1948/49 ~ 1952/53	1963/64	1948/49 ~ 1952/53	1963/64	1948/49 ~ 1952/53	1963/64	1948/49 ~ 1952/53	1963/64
23.5	37.1	83.5	105.5	...	...	51.1	82.3	31.9	34.0	2.4	3.4	7.6	11.4
1.0	1.2	18.1	20.2	—	—	14.8	27.2	9.8	5.8	3.2	5.8	3.1	3.3
2.3	3.4	7.1	9.8	...	...	3.8	6.1	4.1	5.8	2.1	3.0	0.9	1.7
0.8	0.9	2.3	3.8	...	...	1.6	2.9	1.7	2.7	3.8	4.2	0.7	1.1
7.1	10.1	20.8	28.3	...	...	8.7	13.1	7.2	9.8	1.2	1.6	0.9	1.6
1.5	1.6	6.3	8.4	...	...	3.2	5.3	2.2	2.7	1.0	1.2	0.2	0.3
0.1	—	—	0.1	...	...	—	0.1	—	—	1.8	4.0	—	—

Source: F.A.O. Year Book (1964)

214. 세계 주요국  
Wheat Production In

면적.....1 000ha  
단위 : 단위당 (ha) ...100kg  
수확량.....1 000t

국 Country	별 Country	면적 Area			
		1948/49~1952/53	1961/62	1962/63	1963/64
오스트리아	Austria	204	276	270	275
벨기에	Belgium	163	212	212	204
덴마크	Denmark	78	105	154	135
핀란드	Finland	171	237	286	239
프랑스	France	4 264	3 997	4 570	3 850
독일	Germany Fed. Rep. of	1 020	1 397	1 319	1 382
그리스	Greece	878	1 067	1 091	935
아일랜드	Ireland	144	140	127	94
이탈리아	Italy	4 705	4 345	4 556	4 394
네덜란드	Nether lands	89	123	133	126
노르웨이	Norway	28	10	10	7
포르투갈	Portugal	689	658	729	740
스페인	Spain	4 162	3 891	4 263	4 247
스웨덴	Sweden	323	275	314	244
스위스	Switzerland	98	116	109	107
영국	Uniteakingdom	881	739	913	780
유고슬라비아	Yugoslavia	1 819	1 964	2 134	2 144
캐나다	Canada	10 507	10 245	10 852	11 155
과테말라	Guatemala	35	34	...	...
온두라스	Honduras	2	2	2	2
멕시코	Maxico	604	837	752	817
미국	United States	27 756	20 862	17 620	18 295
아르헨티나	Argentina	4 487	4 198	3 438	5 406
브라질	Brazil	671	1 022	743	793
칠레	Chile	791	849	843	852
콜롬비아	Colombia	173	160	150	113
페루	Peru	158	153	154	149
우루과이	Urugay	526	436	400	357
베네수엘라	Venezuela	10	2	1	2
버마	Burma	14	24	36	58
중국	China Taiwan	14	22	20	14
인도	India	9 290	12 969	13 520	13 657
이란	Iran	2 080	...	...	...
이라크	Iraq	936	1 346	1 591	1 705
이스라엘	Israel	34	63	48	52
일본	Japan	743	649	642	584
대한민국	Korea Rep. of	95	124	133	37
파키스탄	Pakistan	4 218	4 696	4 982	5 096
시리아	Syria	994	1 315	1 417	1 559
터키	Turkey	4 770	7 846	7 931	7 982
알제리	Algeria	1 597	1 594	1 873	2 020
남아프리카	South Africa	927	1 054	1 012	1 200
튀니지	Tunisia	917	943	849	...
통일아랍	United Arab Republic	605	581	611	661
오스트레일리아	Australia	4 620	5 958	6 664	6 667
뉴질랜드	New Zealand	51	75	91	82
유럽	Europe	28 010	27 420	29 220	27 770
북미	North America	39 260	31 110	28 470	29 450
라틴아메리카	Latin America	7 570	7 826	6 690	8 680
근동	Near East	11 970	16 990	17 680	17 950
원동	Far East	14 540	18 640	19 490	19 710
아프리카	Africa	5 290	5 700	5 800	6 340
오세아니아	Oceania	4 670	6 030	6 760	6 750

자료 : F.A.O. 연감(1964)

소 맥 생산량  
Specified Counties

Area.....1 000ha  
Unit : Yield (ha)---100kg  
Production---1 000t

단 위 Yield(ha)				수 확 량 Production			
1948/49~ 1952/53	1961/62	1962/63	1963/64	1948/49~ 1952/53	1961/62	1962/63	1963/64
17.1	25.8	26.1	25.1	348	712	706	690
32.2	34.8	39.8	37.7	525	738	844	770
36.5	41.3	41.8	36.7	285	434	644	495
15.4	19.4	14.8	16.6	264	461	422	397
18.3	23.9	30.7	26.6	7 791	9 574	14 054	10 249
26.2	28.9	34.8	35.1	2 669	4 038	4 592	4 856
10.2	14.9	16.2	14.8	894	1 594	1 770	1 387
22.7	33.6	34.6	32.0	327	470	439	301
15.2	19.1	20.8	18.5	7 170	8 301	9 497	8 127
36.5	39.3	45.5	42.0	325	482	603	530
20.6	28.3	20.8	25.4	58	27	20	18
7.2	6.5	8.9	8.0	499	430	645	592
8.7	8.8	11.3	11.4	3 625	3 438	4 820	4 866
20.9	29.5	27.7	26.1	677	812	872	637
26.5	27.1	38.5	28.8	260	316	420	303
27.2	35.4	43.5	39.1	2 397	2 614	3 974	3 046
12.0	16.2	16.5	19.3	2 171	3 174	3 514	4 143
12.8	7.5	14.2	17.6	13 443	7 713	15 392	19 689
5.8	7.3	...	...	20	25	...	...
5.8	5.7	5.7	5.6	1	1	1	1
8.8	16.8	20.0	21.9	534	1 402	1 502	1 786
11.2	16.1	16.9	17.0	31 066	33 604	29 765	31 080
11.5	12.1	14.6	15.0	5 175	5 100	5 020	8 120
7.4	5.3	9.2	4.9	498	545	680	392
11.9	12.6	15.1	15.3	942	1 071	1 275	1 304
7.2	8.9	10.8	8.0	124	142	162	90
9.2	10.0	9.9	10.1	146	154	153	150
9.2	8.5	11.3	6.6	469	372	452	236
4.7	5.4	5.3	5.2	5	1	1	1
2.9	3.1	4.1	5.6	4	7	15	32
9.6	20.3	20.7	13.0	13	44	42	19
6.6	8.5	8.9	7.9	6 087	10 992	12 039	10 829
9.0	...	...	...	1 860	2 803	2 700	2 900
4.8	6.4	6.8	2.7	448	857	1 085	468
6.9	10.5	10.9	10.4	24	66	52	55
18.5	27.4	25.4	12.3	1 375	1 781	1 630	716
8.9	13.8	12.3	5.5	84	171	164	75
8.7	8.2	8.2	8.3	3 685	3 847	4 066	4 215
7.7	5.7	9.7	7.6	762	755	1 374	1 190
10.0	9.1	10.8	12.7	4 771	7 135	8 580	10 137
6.2	3.9	8.0	7.8	996	627	1 495	1 580
6.0	8.4	6.9	...	555	884	700	882
4.9	2.9	4.6	...	452	243	393	570
18.4	24.6	26.1	25.9	1 113	1 436	1 593	1 714
11.2	11.3	12.5	13.4	5 161	6 727	8 353	8 924
27.3	28.3	27.4	33.0	139	213	249	271
14.7	18.7	21.1	19.8	41 150	51 220	61 790	54 890
11.6	13.3	15.9	17.2	44 510	41 320	45 160	50 770
10.5	11.4	14.1	14.1	7 980	8 960	9 430	12 250
9.1	9.3	10.2	10.5	10 950	15 740	18 060	18 830
7.9	9.1	9.3	8.1	11 340	16 930	18 040	15 970
6.0	4.9	7.4	7.4	3 160	2 790	4 300	4 720
11.3	11.5	12.7	13.6	5 300	6 940	8 600	9 200

Source : F.A.O. Year Book (1964)

215. 세계 주요국  
Rye Production in

면적.....1 000ha  
단위 : 단위당 (ha).....100kg  
수량.....1 000t

국 Country	별 Country	면적 Area			
		1948/49~1952/53	1961/62	1962/63	1963/64
오스트리아	Austria	230	212	209	156
벨기에	Belgium	85	44	39	41
덴마크	Denmark	154	183	174	116
핀란드	Finland	133	94	82	76
프랑스	France	496	261	242	231
도이칠란드	Estern Fed. Rep. of	1 387	1 182	1 092	1 138
그리스	Greece	57	25	25	20
아이슬란드	Ireland	2	1	1	1
이탈리아	Italy	97	60	56	53
네덜란드	Netherlands	176	119	107	105
노르웨이	Norway	1	1	2	1
포르투갈	Portugal	270	298	309	319
스페인	Spain	622	485	486	438
스웨덴	Sweden	128	75	75	40
스위스	Switzerland	14	11	16	17
영국	United kingdom	25	8	7	8
유고슬라비아	Yugoslavia	269	180	177	157
캐나다	Canada	555	227	253	264
미국	Unitedstatdes	686	627	804	645
아르헨티나	Argentina	717	694	287	655
브라질	Brazil	23	23	26	23
칠레	Chile	8	11	11	15
페루	Peru	2	...	...	...
일본	Japan	4	1	1	1
대한민국	Korea, Rep. of	37	35	39	35
터키	Turkey	493	652	670	693
남아프리카	South Africa	29	83	80	90
오스트레일리아	Australia	28	25	23	23
뉴우지일랜드	New Zealand	1	...	...	...
유럽주	Europe	12 150	9 850	9 430	8 910
북미주	North America	1 240	850	1 060	910
라틴아메리카	LatIn America	760	740	330	700
근동	Near East	490	650	670	690
원동	Far East	50	45	50	45
아프리카주	Africa	40	90	85	95
오세아니아주	Oceania	30	25	25	25

자료 : F.A.O. 연감 (1964)



## 호 맥 생 산 량

Specified Countries

Area.....1 000ha  
Unit : Yield (ha)....100kg  
Production...1 000t

단 위 당 Yield(ha)				수 확 량 Production			
1948/49~ 1952/53	1961/62	1962/63	1963/64	1948/49~ 1952/53	1961/62	1962/63	1963/64
14.9	22.3	22.4	20.7	343	472	467	322
26.1	27.4	30.8	30.0	222	119	121	123
23.7	28.1	29.5	27.5	365	514	513	319
15.2	13.5	12.4	16.3	201	127	101	124
11.5	13.3	14.6	15.3	573	347	354	354
22.1	21.2	27.2	28.4	3 065	2 512	2 962	3 236
8.2	9.6	9.5	10.0	47	24	24	20
19.6	16.2	14.8	16.9	4	1	1	1
12.7	16.1	16.6	14.6	123	96	93	77
25.9	25.2	31.8	29.7	455	301	339	313
19.7	30.9	22.5	22.7	2	3	4	3
6.0	4.0	5.5	6.8	162	119	171	216
7.7	7.2	9.3	9.7	482	351	453	424
20.2	24.7	23.3	20.4	258	185	175	82
24.1	31.0	39.8	30.4	34	34	65	53
20.8	23.8	25.0	26.3	52	18	17	22
9.2	10.6	9.5	9.9	248	191	169	156
8.3	7.3	12.1	12.3	463	166	306	326
7.6	11.1	12.9	11.5	524	698	1 036	742
7.3	7.3	5.7	8.2	526	510	163	538
7.2	7.4	7.7	7.2	17	17	20	17
6.3	9.1	11.0	11.1	5	10	12	17
11.5	...	...	...	2	...	...	...
13.2	17.9	18.2	...	6	2	2	2
6.5	8.1	7.2	7.6	24	29	28	27
10.1	8.7	10.3	13.0	500	570	690	900
...	1.1	1.1	1.4	11	9	9	13
4.3	4.3	4.1	4.1	12	11	10	10
14.0	...	...	...	2	...	...	...
14.6	17.0	16.7	17.8	17 790	16 760	15 730	15 890
8.0	10.1	12.6	11.6	990	860	1 340	1 070
7.4	7.3	6.1	8.3	560	540	200	580
10.2	8.8	10.3	13.0	500	570	690	900
7.0	7.8	7.0	7.8	35	35	35	35
3.8	1.1	1.2	1.6	15	10	10	15
5.0	6.0	4.0	4.0	15	15	10	10

Source : F.A.O. Year Book (1964)

216. 세계 주요국  
Barley Production in

면적.....1000ha  
단위 : 단위당 (ha) ...100kg  
수확량.....1000t

국 Country	별 Country	면적 Area			
		1948/49~1952/53	1961/62	1962/63	1963/64
오스트리아	Austria	128	188	193	229
벨기에	Belgium	82	121	128	134
덴마크	Denmark	495	799	830	938
핀란드	Finland	129	201	205	262
프랑스	France	954	2 259	2 176	2 538
동독	Eastern FeP.Red. of	587	1 120	1 138	1 144
그리스	Greece	208	185	186	182
아일랜드	Ireland	64	146	164	174
이탈리아	Italy	251	220	210	204
네덜란드	Netherlands	60	103	100	101
노르웨이	Norway	47	154	164	179
포르투갈	Portugal	145	127	134	126
스페인	Spain	1 557	1 450	1 449	1 447
스웨덴	Sweden	106	358	369	482
스위스	Switzer land	22	29	35	32
영국	United Kingdom	818	1 549	1 613	1 987
유고슬라비아	Yugoslavia	321	371	351	351
캐나다	Canada	2 845	2 237	2 140	2 493
멕시코	Mexico	222	233	234	237
미국	United States	4 095	5 239	5 030	4 681
아르헨티나	Argentina	540	742	361	695
브라질	Brazil	15	32	28	30
칠레	Chile	52	66	66	73
콜롬비아	Colombia	42	55	56	58
페루	Peru	186	193	205	...
우루과이	Uruguay	28	49	40	47
중국	China Taiwan	2	...	...	...
인도	India	3 128	3 223	3 315	3 022
이란	Iran	757	...	...	...
이라크	Iraq	934	1 041	1 189	1 219
이스라엘	Israel	52	70	65	65
일본	Japan	982	692	612	566
대한민국	Korea, Rep. of	624	802	831	887
파키스탄	Pakistan	223	217	220	227
터키	Turkey	1 972	2 786	2 800	2 850
알제리	Algeria	1 166	1 035	980	1 200
남아프리카	South Africa	45	65	70	76
튀니지	Tunisia	589	428	319	598
통일아랍	United Arab Republic	64	51	55	51
오스트레일리아	Australia	455	964	820	815
뉴질랜드	New Zealand	21	31	35	34
유럽	Europe	8 900	12 310	12 300	133 90
북미	North America	6 940	7 480	7 170	7 180
라틴아메리카	Latin America	1 230	1 530	1 200	1 570
근동	Near East	4 990	6 780	6 980	7 020
원동	Far East	5 100	5 030	5 080	4 800
아프리카	Africa	4 780	3 980	3 890	4 800
오세아니아	Oceania	480	1 000	860	850

자료 : F.A.O. 연감(1964)

대 맥 생산 량  
Specified Countries

Area.....1000ha  
Unit : Yield(ha)...100kg  
Production...1000t

단 위 당 Yield (ha)				수 확 량 Production			
1948/49~ 1952/53	1961/62	1962/63	1963/64	1948/49~ 1952/53	1961/62	1962/63	1963/64
16.4	27.3	28.8	27.0	210	512	557	617
29.8	33.8	39.0	35.8	244	409	499	482
34.5	35.1	39.7	36.2	1 709	2 808	3 299	3 399
15.6	18.2	13.2	18.8	201	365	270	492
16.1	24.0	27.6	29.0	1 534	5 413	6 003	7 384
23.9	24.3	32.9	31.1	1 402	2 722	3 744	3 562
10.1	12.7	13.7	13.3	211	235	252	243
25.5	35.2	36.8	33.8	163	515	603	589
10.3	12.7	13.6	13.7	258	279	285	280
33.4	37.6	43.0	38.4	202	385	431	387
23.0	27.8	20.9	25.8	109	428	343	463
6.7	4.1	5.4	4.9	96	52	72	61
12.3	12.0	14.9	14.3	1 909	1 744	2 162	2 071
21.7	27.7	26.2	25.5	231	990	966	1 229
24.8	31.5	35.3	29.7	55	92	125	95
25.2	32.6	36.4	35.2	2 061	5 054	5 866	6 705
10.1	15.4	13.5	15.0	323	571	475	524
14.9	11.0	16.9	19.3	4 245	2 452	3 612	4 804
7.2	7.5	7.4	7.5	160	174	173	178
14.3	16.4	18.9	18.9	5 843	8 615	9 502	8 830
12.1	10.8	9.6	14.7	656	800	345	1 020
10.3	7.6	9.7	6.7	15	24	28	20
15.8	17.2	18.0	18.6	83	114	118	136
11.7	18.4	19.3	20.3	50	101	108	118
11.6	10.4	11.3	...	215	200	231	...
8.4	6.0	8.8	3.9	23	29	35	18
7.0	8.4	8.8	13.2	2	—	—	—
7.6	8.9	9.5	8.0	2 384	2 866	3 152	2 423
10.1	...	...	...	767	1 002	949	1 002
7.7	8.8	9.5	6.5	722	911	1 125	790
8.6	9.0	7.4	5.6	44	62	48	36
20.6	28.6	28.2	13.4	2 020	1 976	1 726	759
9.5	11.2	10.3	2.7	594	900	856	242
6.7	6.4	6.1	6.4	150	137	134	145
11.5	10.6	12.5	15.0	2 270	2 948	3 500	4 288
6.9	1.9	8.2	7.9	808	201	800	950
9.3	5.1	5.9	5.0	39	33	40	38
3.7	1.2	3.2	3.9	218	50	103	235
19.2	26.1	26.5	26.3	123	133	146	134
11.7	9.8	11.0	12.1	531	941	898	984
23.3	25.9	27.1	30.3	49	81	95	103
16.9	23.2	26.3	26.0	15 020	28 540	32 380	34 810
14.5	14.8	18.3	19.0	10 090	11 070	13 120	13 640
10.6	10.4	10.0	12.1	1 300	1 580	1 200	1 900
9.6	8.8	10.4	11.0	4 770	6 020	7 230	7 710
10.4	12.0	11.8	7.8	5 280	6 030	6 020	3 720
6.7	3.8	7.5	6.6	3 190	1 520	2 900	3 190
12.1	10.2	11.5	12.8	580	1 020	990	1 090

Source: F.A.O. Year Book (1964)

217. 세 계 주 요 국  
Oats Production in

면 적.....1000ha  
단위 : 단위당 (ha) ...100kg  
수확량.....1000t

국 Country	별	면 적			
		Area	Area	Area	Area
		1948/49~1952/53	1961/62	1962/63	1963/64
오스트리아	Austry	203	155	150	152
벨기에	Belgium	173	136	125	115
덴마크	Denmak	291	195	164	186
핀란드	Finland	435	473	456	444
프랑스	France	2 355	1 442	1 356	1 287
독일	Eastern Fed Rep. of	1 134	723	805	770
그리스	Greece	146	131	132	117
아일랜드	Ireland	276	149	140	134
이탈리아	Italy	469	428	411	400
네덜란드	Netherlands	142	123	119	112
노르웨이	Norway	77	62	53	44
포르투갈	Portugal	302	268	288	296
스페인	Spain	623	583	549	527
스웨덴	Sweden	494	568	514	517
영국	United Kingdom	1 249	700	613	522
유고슬라비아	Yugoslavia	354	355	310	315
캐나다	Canada	4 531	3 457	4 286	3 940
멕시코	Mexico	71	85	63	67
미국	United States	15 266	9 710	9 176	8 775
아르헨티나	Argentina	634	597	412	693
브라질	Brazil	15	31	26	29
칠레	Chile	95	113	115	109
페루	Peru	2	...	...	...
우루과이	Urguay	75	86	81	85
이스라엘	Israel	2	1	1	1
일본	Japan	82	82	84	75
대한민국	Korea, Rep. of	7	...	...	...
시리아	Syria	8	3	3	3
터키	Tukey	307	412	410	400
알제리	Algeria	170	59	...	45
에티오피아	Ethiopia	10	...	...	...
튀니지	Tuniisa	27	23	14	...
오스트레일리아	Australia	842	1 253	1 332	1 373
뉴질랜드	New Zealand	21	14	8	10
유럽	Europe	12 500	9 480	9 050	8 750
북미	North America	19 800	13 170	13 460	12 720
라틴아메리카	Latin America	900	920	700	990
근동	Near East	320	420	420	410
원동	Far East	170	160	160	160
아프리카	Africa	402	930	910	970
오세아니아	Oceania	860	1 270	1 340	1 380

자료 : F.A.O. 연감 (1964)

연 맥 생 산 량  
Specified Countries

Area.....1000ha  
Unit: Yield(ha).... 100kg  
Production....1000t

단		위			수			
		Yield (ha)			Production			
1948/49~ 1952/53	1961/62	1962/63	1963/64	1948/49~ 1952/53	1961/62	1962/63	1963/64	량
13.5	21.6	22.1	22.5	275	335	332	342	
27.9	32.6	34.2	34.3	483	444	427	395	
31.7	35.1	37.1	36.1	922	684	609	671	
16.5	19.9	13.5	18.5	718	941	616	820	
14.4	18.0	19.4	22.3	3 393	2 591	2 628	2 876	
22.2	26.5	29.0	30.1	2 522	1 913	2 333	2 321	
8.2	11.7	11.7	11.6	119	153	155	136	
22.4	25.6	28.3	27.3	617	281	396	366	
10.6	13.6	14.5	13.7	495	585	597	548	
29.4	35.1	39.0	37.8	419	431	465	424	
22.1	28.0	20.2	25.7	170	174	107	113	
4.1	2.4	3.6	3.3	224	65	104	99	
8.3	8.5	9.3	8.8	519	495	513	466	
16.3	23.8	21.1	22.8	804	1 354	1 084	1 179	
22.8	26.4	28.8	28.0	2 852	1 851	1 765	1 461	
8.1	12.2	9.8	10.9	287	432	305	345	
13.7	12.7	17.8	17.7	6 220	4 379	7 612	6 988	
6.7	8.1	8.8	8.8	47	68	55	59	
12.4	15.1	16.1	16.2	18 970	14 680	14 811	14 216	
11.7	11.7	11.8	13.1	743	700	487	906	
6.5	6.6	7.7	6.2	9	21	20	18	
8.7	9.8	11.7	12.2	83	111	134	133	
...	...	...	...	...	...	...	...	
5.8	7.5	7.0	6.6	44	64	57	56	
8.0	11.5	11.1	12.3	2	1	1	1	
14.4	20.5	18.0	19.7	119	168	150	148	
5.2	...	...	...	4	...	...	...	
6.9	8.6	8.2	5.3	6	3	3	2	
10.6	10.6	11.0	12.5	326	435	450	500	
8.2	4.0	...	6.7	139	23	32	30	
6.0	...	...	...	6	...	...	...	
5.3	2.0	4.1	...	15	4	6	...	
6.6	8.0	9.4	9.0	560	1 000	1 248	1 238	
22.3	24.4	22.1	25.1	47	34	19	24	
16.0	19.3	19.5	20.0	19 970	18 320	17 650	17 460	
12.7	14.5	16.7	16.7	25 190	19 060	22 420	21 210	
10.3	10.5	10.9	11.9	930	970	760	1 180	
10.6	10.5	11.0	12.4	340	440	460	510	
10.0	12.5	11.3	11.3	170	200	180	180	
7.1	2.4	2.1	2.0	300	220	190	190	
7.1	8.1	9.5	9.1	610	1 030	1 270	1 260	

218. 세계 주요국  
Rice Production in

면적.....1 000ha  
단위 : 단위당 (ha).....100kg  
수확량.....1 000t

국 Country	별	면적 Area			
		1948/49~1952/53	1961/62	1962/63	1963/64
프랑스	France	13	33	31	30
그리스	Greece	12	22	19	19
이탈리아	Italy	149	123	118	115
포르투갈	Portugal	27	38	37	37
스페인	Spain	58	62	63	64
유고슬라비아	Yugoslavia	2	6	6	6
쿠바	Cuba	80	143	141	118
파나마	Panama	62	100	100	103
미국	United States	752	643	717	717
아르헨티나	Argentina	50	53	52	54
브라질	Brazil	1 927	3 350	3 722	3 500
칠레	Chile	26	29	33	33
콜롬비아	Colombia	129	237	280	254
페루	Peru	53	91	56	79
우루과이	Uruguay	14	18	21	21
베네수엘라	Venezuela	36	58	69	74
버마	Burma	3 758	4 282	4 654	4 789
캄보디아	Cambodia	1 666	2 206	2 250	2 296
세인트루시아	Ceylon	393	484	604	567
중국	China, Taiwan	762	782	794	749
인도	India	30 092	34 256	34 934	35 474
인도네시아	Indonesia	5 876	6 858	7 283	6 738
이란	Iran	220	324	332	364
이라크	Iraq	174	64	84	108
일본	Japan	2 996	3 301	3 285	3 272
대한민국	Korea, Rep. of	934	1 128	1 139	1 165
라오스	Laos	825	620	590	...
파키스탄	Pakistan	9 003	9 698	9 880	10 294
필리핀	Philippins	2 350	3 179	3 161	3 129
태국	Thailand	5 211	5 654	6 170	6 387
터키	Turkey	31	59	81	55
베트남	Viet-Nam, Rep. of	1 814	2 353	2 479	2 538
알제리	Algeria	—	2	...	1
통일아랍에미리트	United Arab Rep.	256	226	349	...
오스트레일리아	Australia	14	20	22	23
유럽	Europe	310	330	310	320
북미	North America	750	640	720	720
라틴아메리카	Latin America	2 780	4 730	5 140	4 870
근원	Near East	865	890	1 060	1 140
원	Far East	6 900	79 550	81 920	82 710
아프리카	Africa	2 525	2 590	2 870	2 870
오세아니아	Oceania	30	35	35	35

자료 : F.A.O 연감 (1964)

수 도 생 산 량  
Specified Countries

Area .....1 000ha  
Unit : Yield (ha) ...100kg  
Production...1 000t

단 위 Yield(ha)				수 량 Production			
1948/49~ 1952/53	1961/62	1962/63	1963/64	1948/49~ 1952/54	1961/62	1962/63	1963/64
36.4	40.6	41.9	39.8	46	134	130	17
31.3	38.6	40.7	43.6	39	85	76	83
48.5	56.8	56.0	51.2	723	700	663	589
41.8	46.8	47.0	45.5	115	177	174	166
48.6	63.6	62.2	62.3	280	394	392	399
22.6	34.9	41.6	38.2	5	20	23	23
...	14.5	16.4	16.4	106	207	231	193
13.8	10.8	11.0	10.8	84	109	110	111
25.6	38.2	41.8	44.4	1 925	2 458	2 996	3 187
30.5	34.3	34.1	34.6	152	182	178	187
15.7	16.6	15.4	17.7	3 025	5 557	5 740	6 200
29.0	28.3	25.2	26.4	76	83	84	87
19.2	20.0	20.9	21.6	248	474	585	550
38.5	43.1	39.0	43.1	205	391	217	341
32.7	34.1	36.7	22.9	44	61	77	47
11.4	13.8	14.9	17.8	41	81	103	131
14.6	15.7	16.5	15.6	5 481	6 729	7 665	7 457
9.8	10.5	11.6	12.0	1 633	2 039	2 622	2 760
12.2	18.5	16.6	18.1	501	897	1 002	1 026
22.1	32.1	33.1	35.0	1 682	2 508	2 628	2 623
11.1	15.2	13.7	15.4	33 383	52 210	47 871	54 734
16.1	18.1	18.3	17.4	9 495	12 402	13 347	11 764
19.3	17.8	21.1	23.6	424	576	700	860
11.7	10.7	13.4	13.3	203	68	113	143
42.5	50.4	52.8	52.4	12 736	16 637	17 363	17 157
27.5	32.9	27.4	32.3	2 567	3 707	3 106	3 767
16.4	8.7	8.6	...	540	540	10	...
13.8	16.6	15.1	17.2	12 399	16 117	14 948	17 724
11.8	12.4	12.5	12.2	2 767	3 910	3 967	3 823
13.1	14.5	15.0	15.9	6 846	8 177	9 259	19 168
35.1	39.4	33.8	39.4	109	232	274	217
13.6	19.6	21.0	21.0	2 469	4 607	5 205	5 327
...	45.5	40.0	35.0	—	10	...	4
37.9	50.5	58.4	...	971	1 142	2 039	...
48.6	66.2	61.1	59.1	68	134	136	142
42.6	49.1	50.3	47.5	1 330	1 620	1 560	1 520
25.6	38.4	41.7	44.2	1 920	2 460	3 000	3 190
17.0	17.7	16.7	18.5	4 720	8 360	8 570	8 980
23.7	26.3	32.5	30.3	2 050	2 340	3 450	3 440
14.0	17.5	16.8	17.8	96 520	139 070	137 990	147 250
9.9	12.1	12.5	12.8	2 490	3 140	3 580	3 680
30.0	44.3	45.7	47.1	90	155	160	165

Source: F.A.O Year Book (1964)

219. 세계 주요국  
Potatoes Production in

면적.....1 000ha  
단위 : 단위당 (ha).....100kg  
수확량.....1 000t

국	Country	별	면적			
			Area	1948/49~1952/53	1961/62	1962/63
오스트리아	Austria		175	172	169	161
벨기에	Belgium		90	72	68	69
덴마크	Denmark		113	72	62	64
핀란드	Finland		95	77	74	77
프랑스	France		1 124	890	862	844
독일	Eastern Fed. Rep of		1 149	976	962	924
그리스	Greece		35	41	43	49
이탈리아	Italy		392	379	377	386
네덜란드	Netherlands		186	133	130	133
노르웨이	Norway		60	53	50	52
포르투갈	Portugal		88	108	102	107
스페인	Spain		358	416	409	411
스웨덴	Sweden		132	110	92	94
스위스	Switzerland		55	51	49	47
영국	United Kingdom		496	284	298	311
유고슬라비아	Yugoslavia		228	292	301	321
캐나다	Canada		142	125	118	116
멕시코	Mexico		30	46	46	50
파나마	Panama		—	...	...	...
미국	United States		662	605	557	545
아르헨티나	Argentina		191	143	166	179
브라질	Brazil		146	191	196	200
칠레	Chile		51	87	85	80
페루	Peru		217	235	230	...
우루과이	Uruguay		14	...	25	...
베네수엘라	Venezuela		11	9	16	15
중국	China		—	1	1	1
중인도	Taiwan India		237	370	411	398
이란	Iran		4	...	...	...
이라크	Iraq		2	...	...	...
이스라엘	Israel		2	4	5	5
일본	Japan		210	217	216	208
대한민국	Korea, Rep. of		42	48	49	46
라오스	Laos		2	2	2	2
파키스탄	Pakistan		20	70	71	70
필리핀	Philippines		—	2	2	3
터키	Turkey		79	147	137	140
알제리	Algeria		23	28	...	...
남아프리카	South Africa		54	51	51	...
튀니지	Tunisia		2	2	1	...
통일아랍공화국	United Arab Republic		13	23	24	25
오스트레일리아	Australia		51	38	46	45
뉴질랜드	New Zealand		8	11	11	12
유럽	Europe		9 440	8 820	8 860	8 830
북미	North America		800	730	680	660
라틴아메리카	Latin America		910	1 000	1 170	1 110
근동	Near East		115	210	210	210
원거리동아시아	Far East		630	845	880	860
아프리카	Africa		165	185	180	190
오세아니아	Oceania		60	50	60	60

자료 : F.A.O. 연감 (1964)



감 자 생 산 량  
Specified Countries

Area ..... 1 000ha  
Unit : Yield (ha) ... 100kg  
Production... 1 000t

단 위 Yield(ha)				수 량 Production			
1948/49~ 1952/53	1961/62	1962/63	1963/64	1948/49~ 1952/53	1961/62	1962/63	1963/64
130	198	190	218	2 270	3 395	3 214	3 499
236	347	274	221	2 127	1 789	1 872	1 530
192	207	187	208	2 170	1 490	1 162	1 334
152	137	129	159	1 442	1 057	950	1 221
122	161	155	189	13 734	14 331	13 389	15 974
211	220	261	279	24 254	21 504	25 091	25 800
110	114	114	119	385	469	495	584
70	104	94	114	2 732	3 932	3 561	4 384
251	281	304	290	4 679	3 732	3 953	3 854
196	229	182	234	1 174	1 222	919	1 218
122	98	88	107	1 081	1 056	894	1 145
93	118	102	123	3 346	4 918	4 153	5 075
137	142	138	172	1 814	1 559	1 273	1 618
184	243	230	265	1 021	1 239	1 127	1 246
190	224	227	215	9 444	6 358	6 765	6 682
65	92	87	94	1 486	2 690	2 630	3 020
127	161	180	180	1 807	2 012	2 127	2 088
45	66	82	75	134	303	380	375
...	...	...	...	2	...	...	...
161	220	217	226	10 676	13 317	12 097	12 325
64	83	88	83	1 231	1 184	1 453	1 491
48	56	58	58	699	1 080	1 134	1 168
88	84	95	100	467	734	807	798
57	53	54	...	1 239	1 244	1 232	—
38	...	40	...	53	104	82	100
26	79	76	76	26	74	121	111
37	90	83	75	1	7	8	10
69	69	81	62	1 647	2 550	3 336	2 468
100	...	...	...	37	...	...	...
...	...	...	...	12	...	...	...
158	191	208	211	35	85	111	109
117	177	170	164	2 451	3 848	3 678	3 409
54	73	62	64	227	347	309	293
82	60	52	56	13	12	13	14
79	64	67	65	159	448	478	460
—	47	48	69	1	11	12	18
77	96	109	114	605	1 410	1 489	1 600
92	78	...	...	212	219	...	...
42	71	66	...	224	367	340	...
93	219	324	...	19	42	41	...
144	170	146	167	187	392	355	420
91	140	147	129	464	534	677	573
148	211	201	204	118	235	230	247
138	155	152	170	129 990	137 050	134 760	149 810
156	210	209	218	12 490	15 340	14 220	14 420
53	62	61	61	4 790	6 200	7 110	6 790
88	105	109	117	1 010	2 215	2 280	2 460
80	96	99	87	5 070	8 075	8 690	7 515
54	62	66	64	890	1 150	1 180	1 215
97	154	152	137	580	770	910	820

Source: F.A.O. Year Book (1964)

220. 세계대륙별가축수  
 Number of Livestocks by Continants

단위 : 100만두

Unit : In Million

대륙	Continent	말	노새	나귀	소	돼지	양	산양	물소	낙타
		Horses	Mules	Asses	Cattle	Pigs	Sheep	Goats	Buffaloes	Camels
유럽	Europe									
유	1947/48~51/52	16.9	2.1	2.9	100	69.4	120	24.2	0.6	—
	1958/59	13.7	2.0	2.7	110	101.5	132	16.8	0.5	—
	1959/60	12.9	2.0	2.7	113	105.2	133	16.4	0.5	—
	1960/61	11.9	2.0	2.6	117	109.8	135	15.9	0.5	—
	1961/62	11.3	2.0	2.6	119	113.0	135	14.9	0.5	—
	1962/63	10.6	1.9	2.6	118	109.2	133	14.8	0.5	—
조선련	U.S.S.R.									
쑤	1947/48~51/52	12.8	...	...	56	19.7	77	15.6	...	...
	1958/59	11.5	...	0.8	71	48.7	130	9.3	...	0.3
	1959/60	11.0	...	...	74	53.4	136	7.9	...	0.3
	1960/61	9.9	...	...	76	58.7	133	7.3	...	...
	1961/62	9.4	...	...	82	66.7	138	7.0	...	...
	1962/63	...	...	...	87	69.9	140	6.7	...	...
북중미	North Central America									
북	1947/48~51/52	12.0	4.3	3.1	115	76.0	39	12.7	—	—
	1958/59	8.3	3.0	3.6	143	82.2	41	13.6	—	—
	1959/60	9.3	2.9	3.1	152	82.2	41	14.0	—	—
	1960/61	9.5	3.0	3.3	154	77.6	41	15.0	—	—
	1961/62	9.6	3.5	3.4	161	81.1	40	15.3	—	—
	1962/63	9.7	3.1	3.3	160	82.8	38	16.6	—	—
남미	South America									
남	1947/48~51/52	18.1	4.3	3.3	137	35.3	122	18.7	—	—
	1958/59	17.0	5.1	3.8	157	57.3	120	24.9	—	—
	1959/60	17.3	5.3	3.9	163	59.2	122	25.5	—	—
	1960/61	16.6	5.3	4.1	164	60.1	122	25.8	—	—
	1961/62	16.4	5.4	4.2	166	61.6	122	25.7	—	—
	1962/63	16.6	5.6	4.3	167	65.0	122	26.9	—	—
아시아	Asia									
아	1947/48~51/52	6.4	1.0	7.3	212	21.3	125	104.0	63.9	3.1
	1958/59	6.5	1.0	7.7	244	34.8	161	127.4	75.6	3.2
	1959/60	6.5	1.1	7.8	249	36.8	161	128.0	75.6	3.0
	1960/61	6.3	1.1	8.6	252	38.1	167	128.3	78.3	3.1
	1961/62	6.3	1.1	8.2	253	40.7	166	127.4	78.4	3.0
	1962/63	6.2	1.2	8.3	257	38.9	164	125.3	78.4	3.0
중국	China Mainland									
중	1947/48~51/52	5.5	1.6	10.6	33	73.8	31	24.9	16.1	...
	1958/59	7.8	...	11.1	46	160.0	61	51.5	21.6	...
	1959/60	7.6	...	...	44	180.0	59	...	20.9	...
	1960/61	...	...	...	...	...	...	...	...	...
	1961/62	...	...	...	...	...	59	...	...	...
	1962/63	...	...	...	...	...	...	...	...	...
아프리카	Africa									
아	1947/48~51/52	3.0	1.6	8.7	92	4.1	121	87.2	1.6	6.6
	1958/59	3.5	2.0	10.9	116	4.4	137	99.1	1.8	7.4
	1959/60	3.5	1.9	11.2	117	5.0	138	104.8	...	7.6
	1960/61	3.4	1.8	11.2	117	5.1	136	107.7	2.2	7.7
	1961/62	3.4	1.8	11.2	120	5.2	138	108.4	...	7.7
	1962/63	3.5	1.9	11.2	121	5.3	139	109.0	...	7.7
오세아니아	Oceania									
오	1947/48~51/52	1.3	—	—	20	1.9	145	0.2	—	—
	1958/59	0.8	—	—	22	2.2	200	0.2	—	—
	1959/60	0.8	—	—	23	2.3	202	0.2	—	—
	1960/61	0.7	—	—	24	2.5	201	0.2	—	—
	1961/62	0.7	—	—	25	2.6	207	0.2	—	—
	1962/63	0.7	—	—	27	2.4	209	0.2	—	—
총계	World									
총	1947/48~51/52	75.8	14.8	36.5	763	295.7	778	287.0	...	...
	1958/59	69.1	14.8	40.6	909	491.1	982	342.8	...	...
	1959/60	68.9	14.9	40.6	935	524.1	992	350.8	...	...
	1960/61	65.9	14.9	41.7	948	531.9	997	354.2	...	...
	1961/62	64.7	15.5	41.5	972	550.9	1 003	352.9	...	...
	1962/63	64.3	15.4	41.6	980	553.5	1 006	353.5	...	...

자료 : F.A.O. 연감 (1964)

Source : F.A.O. Year Book (1964)

221. 세계 지역 별 가축 수  
Number of Livestocks by Region

단위 : 100만두

Unit : in Million

지역 별 Region	말 Horses	노새 Mules	나귀 Asses	소 Cattle	돼지 Pigs	양 Sheep	산양 Goats	물소 Buffaloes	낙타 Camels
<b>유럽 Europe</b>									
1947/48~51/52	16.9	2.1	2.9	100	69.4	120	24.2	0.6	—
1958/59	13.7	2.0	2.7	110	101.5	132	16.8	0.5	—
1959/60	12.9	2.0	2.7	113	105.2	133	16.4	0.5	—
1960/61	11.9	2.0	2.6	117	109.8	135	15.9	0.5	—
1961/62	11.3	2.0	2.6	119	113.0	135	14.9	0.5	—
1962/63	10.6	1.9	2.6	118	109.2	133	14.8	0.5	—
<b>북미 North America</b>									
1947/48~51/52	7.0	2.4	—	89	63.7	33	2.6	—	—
1958/59	2.8	1.0	—	104	64.7	34	3.2	—	—
1959/60	3.7	1.0	—	107	65.1	34	3.4	—	—
1960/61	3.6	1.0	—	108	60.5	34	3.5	—	—
1961/62	3.6	1.0	—	111	62.1	32	3.7	—	—
1962/63	3.6	1.0	—	115	63.9	31	3.7	—	—
<b>라틴아메리카 Latin America</b>									
1947/48~51/52	23.1	6.2	6.5	163	47.6	128	28.8	—	—
1958/59	22.5	7.2	7.5	196	74.8	127	35.4	—	—
1959/60	22.9	7.2	7.1	208	76.3	129	36.2	—	—
1960/61	22.5	7.3	7.4	209	77.2	130	37.3	—	—
1961/62	22.5	8.0	7.5	216	80.5	129	37.4	—	—
1962/63	22.7	7.7	7.6	212	84.0	129	39.8	—	—
<b>근동 Near East</b>									
1947/48~51/52	2.2	0.8	6.6	24	0.1	87	45.4	3.0	3.9
1958/59	2.6	1.0	7.3	32	0.1	120	56.0	3.6	3.9
1959/60	2.8	1.0	7.7	33	0.1	119	57.8	3.9	4.0
1960/61	2.7	1.0	8.8	33	0.1	125	57.7	4.0	4.0
1961/62	2.7	1.1	8.4	32	0.1	123	57.5	4.0	4.0
1962/63	2.7	1.1	8.5	33	0.1	121	55.1	4.0	4.0
<b>원동 Far East</b>									
1947/48~51/52	4.3	0.2	2.1	194	21.3	47	65.1	62.1	1.1
1958/59	4.0	0.1	2.1	220	34.8	51	79.5	73.4	1.7
1959/60	3.8	0.1	2.0	224	36.7	53	78.8	73.4	1.5
1960/61	3.7	0.1	2.0	228	38.0	53	79.8	76.1	1.5
1961/62	3.8	0.1	2.0	230	40.7	54	79.4	76.2	1.5
1962/63	3.7	0.1	2.0	233	38.8	55	79.6	76.1	1.5
<b>아프리카 Africa</b>									
1947/48~51/52	2.9	1.6	7.2	86	4.1	112	80.8	0.4	4.7
1958/59	3.3	2.0	9.2	108	4.4	127	90.9	...	5.1
1959/60	3.3	1.9	9.2	108	5.0	127	96.1	...	5.1
1960/61	3.3	1.8	9.0	109	5.0	125	98.6	...	5.3
1961/62	3.3	1.8	9.0	114	5.2	127	98.9	...	5.3
1962/63	3.3	1.9	9.0	112	5.3	128	99.5	...	5.3
<b>오세아니아주 Oceania</b>									
1947/48~51/52	1.3	—	—	20	1.9	145	0.2	—	—
1958/59	0.8	—	—	22	2.2	200	0.2	—	—
1959/60	0.8	—	—	23	2.3	202	0.2	—	—
1960/61	0.7	—	—	24	2.5	201	0.2	—	—
1961/62	0.7	—	—	25	2.6	207	0.2	—	—
1962/63	0.7	—	—	26	2.4	209	0.2	—	—

자료 : F.A.O. 연감 (1964)

Source: F.A.O. Year Book(1964)

222. 세계 주요 국가 축(돼지) 수  
Number of Pigs in Specified Countries

단위 : 1 000

Unit : 1 000

국 Country	별 Country	돼 Pigs					지
		1947/48~ 1951/52	1958/59	1959/60	1960/61	1961/62	
오스트리아	Austria	2 048	2 838	2 845	2 990	2 995	2 848
벨기에	Belgium	1 142	1 450	1 749	1 772	2 053	1 795
덴마크	Denmark	2 829	6 074	6 147	7 095	7 181	7 334
핀란드	Finland	403	467	432	484	571	522
프랑스	France	6 582	8 469	8 357	8 603	9 217	9 080
독일	Germany Fed. Rep.	9 563	14 734	14 876	15 776	17 207	16 869
그리스	Greece	549	631	638	627	547	637
이탈리아	Italy	4 030	3 845	4 142	4 335	4 478	4 584
네덜란드	Netherlands	1 561	2 590	2 955	2 860	2 800	2 923
노르웨이	Norway	379	475	492	534	550	515
스페인	Spain	6 040	...	...	6 032	5 254	6 118
스웨덴	Sweden	1 279	2 160	1 915	2 034	2 113	1 915
스위스	Switzerland	892	1 226	1 351	1 335	1 235	1 314
영국	United Kingdom	3 363	5 984	5 724	6 043	6 722	6 859
유고슬라비아	Yugoslavia	3 957	5 657	6 210	5 818	5 161	5 013
캐나다	Canada <sup>6</sup>	4 792	6 603	6 051	5 003	5 138	4 995
쿠바	Cuba	1 315	1 500	...	...	...	...
멕시코	Mexico	6 550	10 798	10 205	10 689	12 322	12 079
파나마	Panama	177	246	248	222	204	213
미국	United States	58 834	58 045	59 026	55 506	57 000	58 883
아르헨티나	Argentina	3 250	3 501	3 800	3 787	3 075	3 417
브라질	Brazil	24 879	45 262	46 823	47 944	50 051	52 941
칠레	Chile	710	931	964	958	950	950
콜롬비아	Colombia	2 371	...	...	1 340	1 410	1 483
페루	Peru	960	1 432	1 464	1 625	1 540	1 620
우루과이	Uruguay	<sup>8</sup> 259	...	...	383	...	413
버마	Burma	419	611	614	652	643	744
캄보디아	Cambodia	<sup>2</sup> 345	398	519	616	671	689
세인트루시아	Ceylon	80	77	76	58	69	106
중화인민공화국	China, Taiwan	1 483	3 573	3 264	3 165	3 105	2 921
인도	India	4 426	...	...	5 176	...	...
인도네시아	Indonesia	1 160	1 492	1 946	1 880	2 687	...
이란	Iran	15	...	5	6	...	...
일본	Japan	510	2 244	1 918	2 604	4 033	3 296
대한민국	Korea, Rep. of	439	1 324	1 439	1 397	1 256	1 672
라오스	Laos	<sup>10</sup> 138	...	374	520	600	...
파키스탄	Pakistan	<sup>10</sup> 101	90	94	94	94	94
필리핀	Philippines	3 733	6 574	6 573	6 191	6 726	6 234
태국	Thailand	3 480	4 206	4 231	5 246	4 872	4 383
터키	Turkey	6	...	10	10	9	9
알제리	Algeria	149	57	69	62	68	68
에티오피아	Ethiopia	12	12	12	12	12	...
남아프리카	South Africa	1 358	1 001	1 381	1 492	...	...
통일아랍공화국	United Arab Republic	<sup>14</sup> 27	17	...	22	22	...
오스트레일리아	Australia	1 146	1 289	1 424	1 615	1 653	1 404
뉴질랜드	New Zealand	556	692	660	655	686	766
유럽	Europe	69 400	101 500	105 200	109 800	113 000	10 920
북미	North America	63 700	64 700	65 100	60 500	62 100	63 900
라틴아메리카	Latin America	47 600	74 800	76 300	77 200	80 500	84 000
근동	Near East	100	100	100	100	100	100
원거리 동양	Far East	21 300	34 800	36 700	38 000	40 700	3 880
아프리카	Africa	4 100	4 400	5 000	5 000	5 200	5 300
오세아니아	Oceania	1 900	2 200	2 300	2 500	2 600	2 400

자료 : F.A.O. 연감 (1964)

Source : F.A.O. Year Book (1964)

223. 세계 주요 국가 축(소) 수  
Number of Cattles in Specified Countries

단위 : 1 000

Unit : 1 000

국 Country	별 Country	소 Cattle					
		1947/48~ 1951/52	1958/59	1959/60	1960/61	1961/62	1962/63
오스트리아	Austria	2 207	2 279	2 308	2 387	2 457	2 437
벨기에	Belgium	2 017	2 649	2 696	2 728	2 832	2 805
덴마크	Denmark	2 998	3 379	3 397	3 593	3 504	3 343
핀란드	Finland	1 685	1 949	1 922	2 057	2 152	2 175
프랑스	France	15 605	18 466	18 735	19 502	20 583	20 286
독일	Germany(Fed. Rep)	10 927	12 128	12 481	12 867	13 277	13 355
그리스	Greece	763	1 028	1 046	1 074	1 069	1 131
이탈리아	Italy	8 285	9 062	9 399	9 827	9 520	9 152
네덜란드	Nether lands	2 659	3 396	3 507	3 623	3 817	3 695
노르웨이	Nor way	1 204	1 104	1 129	1 180	1 159	1 122
스페인	Spain	4 356	...	...	3 640	3 539	3 683
스웨덴	Sweden	2 595	2 580	2 501	2 575	2 576	2 447
스위스	Switzerland	1 544	1 687	1 746	1 761	11 782	1 716
영국	United Kingdom	10 277	11 291	11 771	11 936	11 859	11 716
유고슬라비아	Yugoslavia	4 869	5 038	5 297	5 702	5 884	5 355
캐나다	Canada	7 945	10 092	10 395	10 704	10 940	11 214
큐바	Cuba	4 079	5 840	5 760	5 025	5 772	...
멕시코	Mexico	14 960	24 570	29 938	31 385	35 020	30 184
파나마	Panama	559	661	666	761	835	842
미국	United States	80 424	93 322	96 236	97 534	100 002	103 736
아르헨티나	Argentina	45 000	41 206	44 550	43 165	43 300	40 009
브라질	Brazil	51 265	71 420	72 829	73 962	76 176	79 076
칠레	Chile	2 488	2 809	2 913	2 990	3 046	3 016
콜롬비아	Colombia	14 652	14 840	15 100	15 400	15 600	...
페루	Peru	2 830	3 372	3 590	3 820	3 824	3 927
우루과이	Uruguay	8 154	6 902	7 505	8 792	8 835	8 866
버마	Burma	4 494	5 048	5 254	5 253	5 307	5 696
캄보디아	Cambodia	842	1 023	1 156	1 247	1 276	1 322
세인트루시아	Ceylon	1 131	1 495	1 552	1 517	1 326	1 589
중화인민공화국	China, Taiwan	64	90	94	96	100	100
인도	India	155 295	...	...	175 557	...	...
인도네시아	Indonecia	4 111	5 081	4 805	4 947	6 348	...
이란	Iran	3 225	...	5 400	5 500	4 800	...
일본	Japan	2 396	3 116	3 163	3 211	3 334	3 482
대한민국	Korea, Rep. of	599	1 001	1 020	1 012	1 097	1 253
라오스	Laos	179	217	168	193	300	...
파키스탄	Pakistan	28 046	23 624	24 064	24 064	24 064	25 852
필리핀	Philippines	695	933	1 110	1 055	1 094	1 197
타일랜드	Thailand	4 531	5 115	5 265	5 099	5 459	5 441
터키	Turkey	10 161	12 484	13 076	12 435	12 097	12 662
알제리	Algeria	784	645	664	624	611	610
에티오피아	Ethiopia	18 937	24 664	24 778	24 900	25 051	25 188
남아프리카	South Africa	11 912	12 327	12 250	12 411	...	...
통일아랍공화국	United Arab Republic	1 356	1 499	...	1 588	...	...
오스트레일리아	Australia	14 534	16 257	16 502	17 332	18 033	18 549
뉴질랜드	New Zealand	4 924	5 973	5 992	6 446	6 598	6 691
유럽	Europe	99 600	110 300	113 100	117 100	119 400	117 900
북미	North America	88 500	103 600	106 800	108 200	110 900	11 500
라틴아메리카	Latin America	162 900	195 700	207 900	209 400	216 400	21 200
근동	Near East	24 300	32 500	33 300	33 000	32 300	33 100
원거리 동양	Far East	193 600	219 700	224 400	227 700	229 900	232 800
아프리카	Africa	86 200	107 500	108 200	108 500	111 400	112 100
오세아니아	Oceania	19 700	22 500	22 800	24 100	25 000	25 600

자료 : F.A.O. 연감 (1964)

Source: F.A.O. Year Book (1964)

224. 대 미 불 환 율  
Exchange Rates of Won To U.S. Dollar

U.N. 군 대여금상환불에 대하여는 1945년 5월분까지는 일반공정환율을 적용, 1954년 6,7,8월중 대여분은 24.4대 1, 9월 및 11월중 대여분은 31대 1, 12월분 대여분은 42.6대1의 환율을 적용, 그후 미군을 제외한 U.N.군 대여금에 대한 환율을 미군불 경쟁가중평균비율을 적용(미군은 직접 불경매에 의하여 원화자금을 조달함)

Repayments of U.N. Won advance were made at the official rate through May 1954 June, July and August advance were repaid at the rate of 25.4 : 1, September and november advances at 31.1 : 1 and December advance at 42.6 : 1, From the beginning of the U.S. Army dollar auctions advances to U.N. Forces other than the U.S. Army were made at the weighted average rates of the most recent auction between december 1954 and 15 august 1955 U.S. Armed Forces obtained all required Won by sub dollarly auctions

단위 : 1미불대원

1 in won to u.s.1 dollar

실시년월 Effective date	일반공정환율 Official exchange rate	대충자금환율 Counterpart fund	U.N. 군 재정 처 UN Finance Office		주한미군불경매 가중평균율 Weighted average of U.S. Army dollar auctions
			U.N.군에대한환율 Rate for UN soldiers	기타 U.N. 군에 대한 환 율 Rate for all Other UN military Won-transactions	
1950. 10. 1	1.8	2.5	2.5	2.5	—
11. 1	2.5	2.5	2.5	2.5	—
11. 6	2.5	2.5	4.0	4.0	—
12. 1	2.5	4.0	4.0	4.0	—
1951. 3. 11	2.5	4.0	6.0	6.0	—
5. 1	2.5	6.0	6.0	6.0	—
11. 12	6.0	6.0	6.0	6.0	—
1953. 2. 15	6.0	6.0	6.0	6.0	—
6. 1	6.0	6.0	18.0	18.0	—
8. 28	6.0	18.0	18.0	18.0	—
12. 15	18.0	18.0	18.0	18.0	—
1954 11. 10	18.0	18.0	50.0	18.0	—
11. 15	18.0	18.0	50.0	31.0	—
1955. 1. 10	18.0	18.0	43.0	43.0	52.0
2. 1	18.0	18.0	50.0	50.0	51.2
5. 2	18.0	18.0	48.0	40.0	46.2
6. 6	18.0	18.0	48.0	48.0	48.9
7. 11	18.0	18.0	51.0	51.0	55.0
8. 15	50.0	50.0	50.0	50.0	22.9
1960. 2. 23	65.0	65.0	65.0	65.0	—
1961. 1. 1	100.0	100.0	100.0	100.0	—
2. 2	130.0	130.0	130.0	130.0	—
1964. 5. 2	255.0	255.0	255.0	255.0	—

225. 외 환 율 표  
Exchange Rates

대 미 른

Per ur dollar

국 별 Country	연 별 Year	1 9 5 8	1 9 5 9	1 9 6 0	1 9 6 1	1 9 6 2	1 9 6 3	1 9 6 4	1965.3
한 국 Korea (Won) official rate		50.0	50.0	65.0	130.0	130	130	130	255
영 국 United Kingdom (£) selling rate		0.3569	0.3572	0.3567	0.3562	0.3569	0.3576	0.3585	0.3584
서 독 West Germany(D.M.) Mid-point rate		4.178	4.170	3.171	3.996	3.998	3.975	3.977	3.977
일 본 Japan(Yen) selling rate		359.7	359.2	358.3	361.8	358.2	362.0	358.3	361.2
홍 콩 Hong Kong(Dollar) official selling rate		5.80	5.76	5.72	5.73	5.74	5.76	5.77	...
비 율 빈 Philippines(Peso) selling rate		2.015	2.015 2.519	2.015 3.06	2.015 3.45	3.91	3.91	3.91	3.91
불 란 서 France(NewFranc) mid-point rate		490.55	490.90	4.903	4.900	4.900	4.902	4.900	4.900
오스트리아 Austria(Shilling) selling rate		25.97	26.03	26.04	25.87	25.87	25.87	25.87	25.88
덴 마 크 Denmark(Krone) selling rate		6.906	6.908	6.906	6.886	6.902	6.911	6.921	6.930
이 태 리 Italy(Lira) selling rate		624.00	620.60	620.60	620.60	620.60	622.38	624.80	624.77
놀 웨 이 Norway(Krone) selling rate		7.15	7.16	7.15	7.14	7.15	7.16	7.16	7.16
토 이 기 Turkey(Lira) principal export rate		4.90 9.00	5.60 9.00	9.00	9.00	9.00	9.00	9.00	9.00
마 레 이 Malaysia(Dollar) selling rate		3.06	3.06	3.06	3.05	3.06	3.06	3.07	3.07
스 웨 덴 Sweden(Krone) selling rate		5.180	5.185	5.180	5.185	5.188	5.200	5.148	5.142
인 도 India(Rupee) selling rate		4.780	4.783	4.773	4.765	4.775	4.785	4.795	4.793
파 키 스 탄 Pakistan(Rupee) selling rate		4.785	4.790	4.780	4.775	4.782	4.792	4.805	4.800
월 남 Viet-Nam(Piastre) principal rate		35.00	35.00	35.00	35.00	60.00	60.00	60.00	60.00
호 주 Australia(£A) selling rate		0.4488	0.4488	0.4482	0.4474	0.4482	0.4493	0.4501	0.4505
버 마 Burma(Kyat) selling rate		4.785	4.790	4.788	4.770	4.780	4.790	4.802	4.798
태 국 Thailand(Baht) selling rate		21.10	21.19	21.14	20.99	20.84	20.84	20.83	20.83
자 유 중 국 Taiwan(N.T. Dollar) selling rate		36.38 ~37.78	36.38 ~39.70	39.85	40.03	40.03	40.10	40.10	40.10
스 위 스 Switzerland(Franc) Buying rate		4.308	4.323	4.305	4.316	4.319	4.315	4.315	4.349

주 : 괄호안은 화폐단위임  
자료 : UN 통계월보 (1965.5)

Note: Words in parentheses is monetary unit.  
Source: UN Monthly Bulletin of Statistics (May. 1965)

226. 곡 류 용 량 중 량 환 산 표  
Conversion Table of Grain by Capacity and Weight

곡	Classification	종	석기 당수 kg of weight per Seok	톤당석수 No. of Seok per t	용량에의 환산율 conversion Factor by Capacity	중량에의 환산율 conversion Factor by Weight	가마 당량 Weight Per Bag	석당중량 Weight Per Seok	석가마수 No. of Bag Per t	톤가마수 No. of Bag Per Seok	정곡석당 조곡가마수 No. of Unhulled Bag Per Hulled Seok
			kg	석	%	%	근	근	가마	가마	가마
정	조	Unhulled Rice	100	10.0	50	72	90	166.66	1.85	18.51	3.7
현	미	Unpolished Rice	155	6.5	—	—	100	258.33	2.58	16.66	2.58
백	미	Polished Rice	144	6.9	—	—	100	240	2.40	16.66	2.4
외	미	Foreign Rice	144	6.9	—	—	—	240	—	—	—
대	맥	Barley	105	9.5	55	74	83.3	165	1.98	20.00	4.6
과	맥	Naked Barley	138	7.2	83	85	100	230	2.30	16.66	2.8
소	맥	Wheat	138	7.2	113	82	100	230	2.30	16.66	—
대·과	맥(정)	Barley, Naked Bahey (Polished)	141	7.1	—	—	100	230	2.30	16.66	—
맥	주 맥	Beer Wheat	—	—	—	—	90	195	2.16	18.51	3.2
호	맥	Rye	124	8.1	93	73	90	206.66	2.29	18.51	—
소	맥(정)	Wheat(Polished)	—	—	—	—	100	245	2.45	16.66	—
소	맥 분	Wheat Flour	100	10.0	—	—	—	166.66	4.54	45.45	4.55
호	맥 분	Rye Flour	100	10.0	—	—	—	—	—	—	—
연	맥(조)	Oat(Unhulled)	78	12.8	37	65	75	130	1.73	22.22	5.78
연	맥(정)	Oat(Polished)	138	7.2	—	—	100	230	2.30	16.66	—
압	맥	Pressed Barley	90	11.1	—	—	70	210	3.00	23.80	—
교	맥(정)	Buck WheatPt(Polished)	120	8.3	—	—	100	200	2.00	16.66	—
교	맥(조)	Buck Wheat(Unhulled)	98	10.2	49	60	75	160	2.13	22.22	3.04
조	(조)	Millet(Unhullea)	114	8.7	56	70	75	190	2.53	22.22	4.6
조	(정)	Millet(Polished)	142	7.0	—	—	90	236.66	2.63	18.51	—
피	(조)	Barnyard Millet(Unhulle)	72	13.8	28	54	65	120	1.84	25.64	6.6
피	(정)	Barnyard Millet(Polished)	138	7.2	—	—	100	230	2.30	16.66	—
기	장(조)	Glutinous(Unhulled)	108	9.2	52	70	90	180	2.00	18.51	3.33
기	장(정)	Glutinous(Polished)	144	6.9	—	—	90	240	2.66	18.51	—
수	수(조)	Sorghun(Unhulled)	132	7.5	70	75	100	220	2.20	16.66	3.04
수	수(정)	Sorghun(Polished)	141	7.1	—	—	100	235	2.35	16.66	—
옥	수 수	Corn	135	7.4	100	100	100	225	2.25	16.66	—
보	미	Bomi	—	—	—	—	75	180	2.40	22.22	—
백	쇄	미	—	—	—	—	90	200	2.22	18.51	—
대	두	Soybean	135	7.4	100	100	100	225	2.25	16.66	—
소	두	Red Bean	150	6.6	100	100	100	250	2.50	16.66	—
녹	두	Green bean	150	6.6	100	100	100	250	2.50	16.66	—
완	두	Pea	144	6.9	100	100	100	240	2.40	16.66	—
채	두	Kidney Bean	144	6.9	100	100	—	—	—	—	—
낙	화 생(조)	Peanut(Unhulled)	66	15.1	30	60	—	—	—	—	—
낙	화 생(정)	Peanut(Polished)	132	7.5	—	—	—	—	—	—	—
피	마 자	Castor Bean	113	8.8	—	—	—	—	—	—	—
참	깨	Sesane	112	8.9	—	—	—	—	—	—	—
들	깨	Perilla frutescens	112	8.9	—	—	—	—	—	—	—



227. 쌀 가격 표 (국별)  
Wholesale Price of Rice (Country)

국 별 Country	버 마 1) Burma				태 국 2) Thailand			
수 량 Quantity	L/T (0.016kg)				L/T (0.016kg)			
연 별 Year	가 격 (파운드) Price (£)	미불환산 U.S. \$	톤 당 미 불 환 산 U.S. \$ Per 1000	가격지수 Price index	가 격 (파운드) Price (£)	미불환산 U.S. \$	톤 당 미 불 환 산 U.S. \$ Per 1000	가격지수 Price index
1951	45.0	126.00	124.02	109	52.4	146.72	144.41	104
1952	52.5	147.00	144.69	128	56.7	158.76	156.26	112
1953	60.0	168.00	165.35	146	63.4	177.52	174.72	126
1954	49.0	137.20	134.84	119	57.3	160.44	157.91	114
1955	41.1	115.08	113.27	100	50.5	141.40	139.17	100
1956	35.6	99.68	98.11	87	48.9	136.92	134.76	97
1957	34.2	95.76	94.25	83	49.8	139.44	137.24	99
1958	37.0	103.60	101.97	90	53.1	146.68	146.34	105
1959	32.9	92.23	90.78	80	47.7	133.76	131.65	95
1960	32.3	90.38	88.97	79	44.8	—	—	89
1961	33.0	92.64	91.18	80	49.0	137.6	135.43	9
1962	33.2	93.23	91.76	81	55.7	156.4	153.93	11
1963	34.7	97.02	95.49	84	52.3	146.2	143.89	104
1964	37.0	...	...	90	48.0	...	95.05	...

국 별 Country	서 독 4) West Germany				영 국 3) United Kingdom			
수 량 Quantity	100kg							
연 별 Year	가 격 (말크) Price (DM)	미 불 환 산 U.S. \$	톤 당 미 불 환 산 U.S. \$ Per 1000	가 격 지 수 Price index	가 격 (파운드) Price (£)	미 불 환 산 U.S. \$	가 격 지 수 Price index	
1951	79.0	18.81	188.10	99	—	—	—	
1952	91.0	21.67	216.70	114	—	—	—	
1953	102.0	24.29	242.90	128	—	—	—	
1954	88.0	20.95	209.50	110	62.9	176.12	117	
1955	79.7	18.98	189.80	100	53.9	150.92	100	
1956	61.5	14.64	146.40	77	55.8	156.24	104	
1957	63.6	15.14	151.40	80	56.9	159.32	106	
1958	61.0	14.52	145.20	77	56.5	158.20	105	
1959	59.4	14.24	142.40	75	51.4	144.10	95	
1960	52.4	13.11	131.13	66	47.5	130.33	88	
1961	44.3	11.09	110.85	56	53.6	150.50	99	
1962	59.2	14.83	148.30	74	59.1	165.96	110	
1963	62.5	15.73	157.30	78	55.8	156.01	103	
1964*	68.3	...	...	85.7	55.2	...	102	

주: ※은 잠정계수입  
 1. 수출계약 F.O.B 가격 백미 제1호  
 2. 방콕 F.O.B 수출가격 백미 깨미율 5% (1955이전) F.O.B 수출계약가격  
 3. C & F 수입가격 태국백미 깨미율 15~17% F.A.O (국제수준품)  
 4. 수입가격 현미 이태리산 깨미율 3%  
 자료: U.N 통계월보 (1965. 5)

Note: ※ Provisional or estimated.  
 1. Average of export contract price F.O.B. white rice No. 1  
 2. Export price F.O.B. Bangkok, white rice 5% broken prior to 1955, export contract F.O.B. price.  
 3. Import price C & F. Thailand white rice, 15-17% broken F.A.O.  
 4. Import price unpolished, 3% broken.  
 Source: U.N Monthly Bulletin of Statistics, May, 1965

228. 도 량 형  
Conversion Table of Length

길 이										
센치미터 cm	미 터 m	키로미터 km	인 치 in	휘 트 ft	야 드 yd	마 일 mi	척 Chock	간 Kan	정 cheong	리 ri
1	0.01	0.00001	0.3937	0.03281	0.01094	0.000006	0.033	0.0055	0.000092	—
100	1	0.001	39.37	3.2808	1.0936	0.00062	3.3	0.55	0.009166	0.00025
100 000	1000	1	39 370.7	3 280.8	1 093.6	0.62137	3 300	550	9.1666	0.25463
2.54	0.0245	0.000025	1	0.08333	0.02777	0.000015	0.08382	0.01397	0.000232	—
30.48	0.3048	0.000304	12	1	0.3333	0.000189	1.0058	0.16763	0.002793	—
91.44	0.9144	0.000914	36	3	1	0.000568	3.0175	0.50292	0.008381	0.000232
160 930	1 609.3	1.6093	63 360	5 280	1 760	1	5 310.8	885.12	14.752	0.40978
30.303	0.30303	0.000303	11.93	0.99419	0.33139	0.000188	1	0.16666	0.002777	0.000077
181.818	1.81818	0.001818	71.582	5.96514	1.98838	0.001129	6	1	0.01666	0.00046
10 909.08	109.091	0.10909	4294.94	357.912	119.304	0.06779	360	60	1	0.02777
392 727	3 927.27	3.92727	154 620	12 885	4 295	2.4403	12 960	2 160	36	1

부 피

데 시 리 터 (dl)	리 터 (l)	키 로 리 터 (kl)	입 방 인 치 (in³)	입 방 휘 트 (ft³)	입 방 야 드 (yd³)
1	0.001	0.000001	0.061024	0.000035	0.000001
1 000	1	0.001	61.024	0.03515	0.001308
1 000 000	1 000	1	61 204	35.315	1.330796
16.385	0.01638	0.000016	1	0.000578	0.000021
28 316.8	28.317	0.02831	1 728	1	0.03704
764 529.8	764.53	0.76453	46.656	27	1
35 238.32	35.2383	0.035238	2 150.42	1.2444	0.04608
473.18	0.47318	0.000473	28.875	0.01671	0.000619
3 785.4	3.7854	0.00378	231	0.13368	0.004951
180.39	0.18039	0.000180	11.08	0.00637	0.000235
1 803.9	1.8039	0.00180	110.08	0.0637	0.002359
18 039	18.039	0.01803	1 100.8	0.637037	0.023594
180 390	180.39	0.18039	11 008	6.37037	0.23594

중 량

Weight

그 램 (g)	키로그램 (kg)	메트릭톤 M/T	그 레 인 (gr)	상1)온스 (oz)	상1)파운 (lb)	미 톤 2) (t)	영 톤 3) (t)	몸 매 (0.001 Kwan)	근 (Keun)	관 (Kwan)
1	0.001	0.000001	15.432	0.03527	0.0022	0.000001	—	0.26666	0.00016	0.000266
1 000	1	0.001	15.432	35.273	2.20459	0.0011	0.00098	266 666	1.666 666	0.26666
1 000 000	1 000	1	—	35 273	2 204.59	1.1023	0.98421	266 666.6	1 666.66	266.666
0.064789	0.000064	—	1	0.002285	0.000143	—	—	0.01728	0.00108	0.000017
28.3495	0.02835	0.000028	437.5	1	0.0625	0.000031	0.000027	7.56	0.04725	0.00756
453.592	0.45359	0.000454	700.0	16	1	0.000504	0.00045	120.96	0.756	0.12096
907 180	907.18	0.90718	—	32 000	2 000	1	0.8929	241 915	1 511.968	241.95
1 016 050	1 016.05	0.01605	—	35 840	2 240	1.12	1	270 944	1 693.4	270.915
3.75	0.00375	0.00004	57 872	0.1328	0.00827	—	—	1	0.00625	0.001
600	0.6	0.0006	9.257 556	21.1647	1.32279	0.000661	0.00059	160	1	0.16
3 750	3.75	0.00375	57 872	132.28	8.2672	0.00413	0.00369	1 000	6.25	1

주: 1)은 상형  
2)는 미량  
3)은 영량  
마(yd.) 본도(lb.) 법에는 상형(常衡)과 금형(金衡)이 있다.  
귀금속류의 개량에는 금형으로 1카라트(200mg)를 사용한다.

Note: 1. Average Weights. 3. U.K. weights  
2. U.S. Weights  
Average weights and karat weights are in the law of yard and Pound.  
Prerious metals are weighted by karat weights (1karat=200mg)

환 산 표

Weight and Measures

넓 이

Area

평방미터 m <sup>2</sup>	아 - 르 a	헥타 ha	평타 ta	평키로미터 km <sup>2</sup>	평방피트 ft <sup>2</sup>	평방야드 yd <sup>2</sup>	에이커 ac	평방척 Chock <sup>2</sup>	평 Pyong	단(반)보 Tanbo	정보 Cheong bo
1	0.01	0.001	0.000001	10.764	1.1968	0.000247	10.89	0.3025	0.001008	0.0001	
100	1	0.01	0.0001	1076.4	119.68	0.024711	1089	30.25	0.10083	0.01008	
10 000	100	1	0.01	107 640	11 968	2.4711	108 900	3 025	10.083	1 0083	
1 000 000	10 000	100	1	10 764 000	1 196 800	247.11	10 890 000	302 500	1 008.3	100.83	
0.092903	0.000929	0.000009	—	1	0.1111	0.00022	1.0117	0.0281	0.000093	0.000009	
0.83613	0.008361	0.000084	—	9	1	0.000207	9.1055	0.25293	0.000843	0.000084	
4 046.8	40.468	0.40468	0.004047	43 560	4 840	1	44 071.2	1 224.2	4.0806	0.40806	
0.091827	0.000918	0.000009	—	0.98841	0.10982	—	1	0.02778	0.000092	0.000009	
3.3058	0.033058	0.000331	0.000003	35.583	3.9537	0.000817	36	1	0.003333	0.000333	
991.74	9.9174	0.099174	0.000992	10 674.9	1 186.1	0.24506	10 800	300	1	0.1	
9 917.4	99 174	0.99174	0.00992	106 749	11 861	2.4506	108 000	3 000	10	1	

Capacity

(미) 붓셀 (bsh)	(미)액파인트 (pt)	(미)액갤론 (gal)	홉 (hop)	승 (sung)	투 (tu)	석 (suk)
0.000028	0.002113	0.000264	0.005543	0.000554	0.000055	0.000005
0.028378	2.1113423	0.264177	5.5435	0.055435	0.055435	0.005543
28.378	2 113.42	264.177	5 543.5	554.35	55.435	5.5435
0.000465	0.000034	0.004329	0.0908	0.00908	0.000908	0.000908
0.8036	53.85996	7.48051	156.98	15.698	1.5698	0.15698
21.7013	0.001631	201.97	4 238.09	423.809	42.380	4.2380
1	74.4768	9.3096	195.346	19.5346	1.9534	0.19534
0.013427	1	0.125	2.623	0.2623	0.0262	0.00262
0.10742	8	1	20.984	2.0984	0.20984	0.02098
0.005119	0.38123	0.04765	1	0.1	0.01	0.001
0.05119	3.8123	0.4765	10	1	0.1	0.01
0.5119	38.123	4.7645	100	10	1	0.1
5.119	381.23	47.654	1 000	100	10	1

주 : 미국부량 1페크(Peck)=1/4부셀(bsh.)=8098립(L.)=4884승(Sung.) Note: (U.S.) 1(Peck)=1/4(bsh)=88098(L.)=4884(Sung.)  
영국부량 1부셀(bsh.)=36367립(L.)=2016투(tu.) (U.K.) 1(lbsh.)=36367(L.) 2061(tu.)  
액 량 1갤론(gal.)=4546립(L.)=252승(Sung.) 1(gal.)=4546(L.)=252(Sung.)  
1파인트(pt.)=1/8갤론(gal.)=0.568립(L.)=3.15홉(Hop) 1(pt)=1/8(gal.)=0568(L.) 3.15(Hop)

기 타

[면적] 1정보 = 2.450688714에이커(Acres) 1에이커 = [0.4080509844 정보(Cheong bo) 1헥타 = [1.00833정보(Cheong bo) One Cheongbo] 0.991735 헥타(Hectares) One Acre = [0.45468 헥타(Hectares) OneHectares = 2.4711 에이커(Aeres)]  
[중량] 1톤 = [266.66667관(Kwan) 1관 = [3.75kg 1근 = 600g 1담 = 60.48kg Metric Ton = [1.66666667근(Keun) One Kwan = [6.25근(Keun) One Keun = [1 Picul 100斤(Geun)]  
[용량] 1석 = [1.000홉(Hop) 1헥토리타 = 0.55435 석(Seok) One Suk = [1.80391 헥토리타(Hectoliters) One Hectoliters]  
[목재반환산법](Conversion System for Timber)  
1재.....1촌×1촌×12척.....(1 Tae=0.1Ch×0.1Ch×12 Check)  
1척재.....300재, 12입방척.....(1 Check Jae=300 Jae=12 Cubic Check)  
1석.....83재3분 10입방척.....(1 Seok=83.3Jae=10 Cubic Check)  
1입방미터.....3.5937석.....(1 Cubic Meter=3.5937 Seok)

[과실반당본수](Number of Fruit Tree Per Tanbo)

사과.....20 본 (Apple).....20 Trees  
배.....30 본 (Pear) .....30 Trees  
복숭아.....40 본 (Peach).....40 Trees  
감.....33 본 (Persimmon) .....33 Trees  
포도.....50 본 (Grape).....50 Trees

---

1966년 9월 1일 인쇄  
1966년 9월 5일 발행

## 농림통계연보 (1966년판)

발행인      대한민국농림부  
                 농정국장 이    득    롱

편집자      농정국조사통계과  
                 조사통계과장

인쇄소      흥원상사주식회사

---

Published on sep. 5, 1966,

### **Year Book of Agriculture and Forestry Statistics(1966)**

Publisher: **Deug Yong Lee**

Director, Bureau of Agr. Administration.

Ministry of Agriculture and Forestry,

Editor: **Chief, Research and statistics Section,**

Bureau of Agriculture. Administration.

Printed Hong Won Commercial Co., Ltd.

---