

18014443

# 농 립 통 계 연 보

YEAR BOOK OF AGRICULTURE

AND

FORESTRY STATISTICS

1965

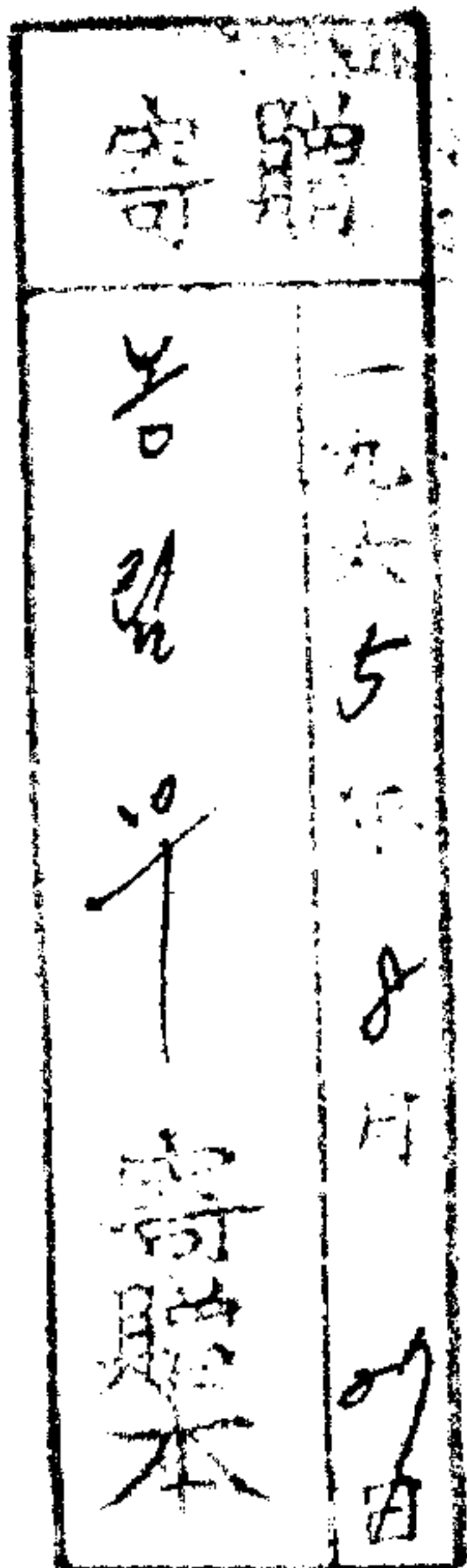

대한민국농림부

MINISTRY OF AGRICULTURE AND FORESTRY

REPUBLIC OF KOREA

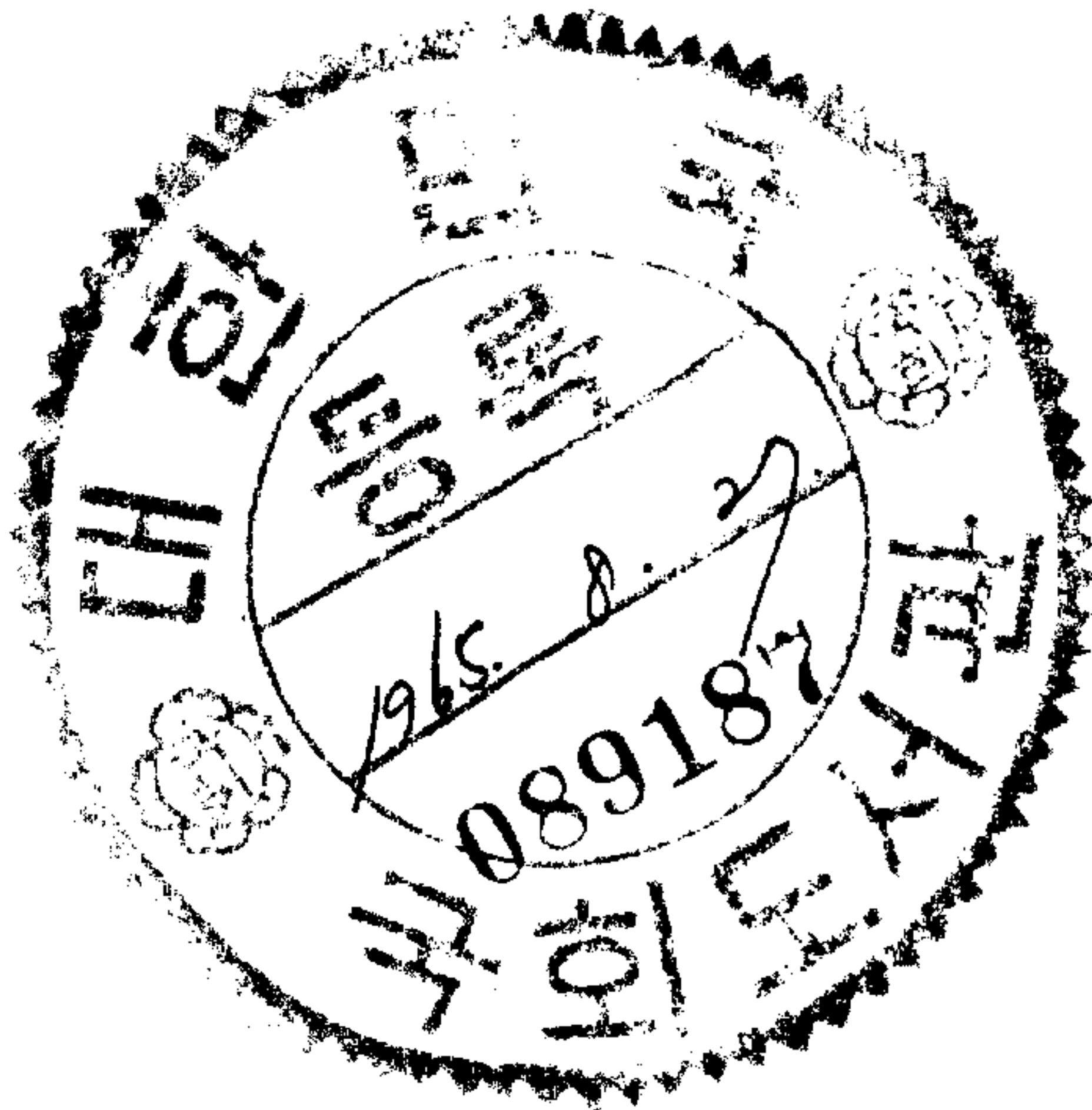







## 이용자를 위하여

1. 본 연보에는 당부에서 실시한 조사와 관하관서의 보고에 의한 통계자료중 중요한 사항을 집록 편찬 하였음.
2. 본 연보에는 주로 1964년 말일 현재의 통계를 게재하였으며 각표에는 가급적 최근 5개년간의 통계를 열기하여 변천 소장상태를 통관할수 있도록 하였음.
3. 통계표중 「○년」이라 함은 회계년도 또는 사업년도를 말함.  
역년 및 회계년도 또는 사업년도 이외의 기간 및 조사시기에 대하여는 각 표에 그 뜻을 주기 하였음.
4. 본 연보에 사용된 도량형의 단위는 미-터법을 사용하였음.
5. 본 연보의 구성배열은 1964년판을 1부 변경하여 농업기상을 「총괄」에 토지 개량사업 및 농업자재를 「생산기초」에 포함 시켰으며 「부록」으로 무역관계 농촌물가 각종지수 각종환산표를 수록하였음.
6. 본 연보에는 영문을 병기하여 대외적으로 편의를 도모하였음.
7. 본 연보에는 각표에 간단한 주역을 부하여 열람에 편의토록 하였음.
8. 본 연보의 계수와 기왕에 발간된 연보의 계수가 상치(인쇄오식)되는 것은 본 연보의 계수에 의함.
9. 수산관계 통계는 수산통계연보가 별도 발간 될것이므로 중복을 피하였음.
10. 1961년 이전은 행정구역변경전의 조사임.
11. 임야사항 각종통계중 사찰림은 사유림에 귀속림은 불요존림에 1962년말 부터 각각 포함 되었으며 1964년 조사방법을 일부변경 하였음.
12. 각종 보고서식중 보고통제로 인하여 1964년판의 양식과 다소 상의 되었음.

## Reference

1. This "Statistical Yearbook" of the Ministry of Agriculture and Forestry contains largely the data compiled through direct survey by the Research and Statistics Section and the reports from government offices under the jurisdiction of the Minister of Agriculture and Forestry.
2. This "Statistical Yearbook" concerns mainly data collected for the end of 1964, also in each table statistics for the last five years are shown where possible.
3. In the "Statistical Yearbook", data was classified by calendar year and fiscal year. Specification is shown in each table for the period and term other than the calendar year and fiscal year.
4. Weight and measure units are used together both meter.
5. Component of this year book has partially changed in edition of 1964, agricultural meteorological observation and land improvement project to summary and agriculture materials include in productive basis. described in appendix for trade, price and wages, index and all kind of conversion.
6. This "Statistical Yearbook" was compiled both in Korean and English for the convenience of foreigners in understanding and recognizing Korean agricultural conditions.
7. Each page of this "Statistical Yearbook" is accompanied by a brief explanatory note.
8. Difference between figures in this "Statistical Yearbook" and those in the previous editions are due to the misprints in the previous edition.
9. Fishery statistical figures are shown in the Fisheries statistical yearbook.
10. 1961 data was collected owing to the change of administrative districts.
11. Includes each of temple owned forest are belong to private owned forest and or vested forest are belong to disposed forest among the all of forestry statistics, a part of survey method changed in 1964,
12. Every report forms are limited by the report control therefore, there is little difference between 1964's form.

## 차 례 Contents

표번호 Table	제 목	Subjects	페이지 page
<b>I. 총 관</b>		<b>I. summary</b>	
1.	대한민국의 위치	Location of Republic of Korea.....	10
2.	대한민국행정구역면적및행정구역수	Area and Number of Administrative Districts, Rep. of Korea...	10
3.	인구 추 세	Growth of Population.....	11
4.	국 토 이 용 사 황 표	Utilization Status of National Land Area .....	12
5.	기 온 표	Air Temperatures.....	12
6.	지 표 면 온 도 표	Temperature on the Surface of Ground .....	13
7.	지 중 온 도 표	Subterraneous Temperature .....	14
8.	일 조 시 간 표	Hours of Sunshine.....	14
9.	강 수 량 표	Precipitation .....	15
10.	상 대 습 도 표	Relative Humidity.....	15
11.	증 발 량 표	Evaporation .....	16
12.	풍 속 도 표	Velocity of Wind.....	16
<b>II. 생산기초</b>		<b>II. Productive Basis</b>	
13.	농가호수농가인구및경지면적표	Number of Farm-Household, Farm Population and Area of Cultivated Land .....	18
14.	국적별농가호수및인구표	Farm-Household and Farm-Population by Nationality .....	18
15.	업태별농가호수표	Number of Farm-Household Classified by Management of Farm Land.....	28
16.	경작규모별농가호수및면적표	Number of Farm-Household & Area by Size of Farm Land Under Cultivation.....	34
17.	연령별농가인구표	Farm-Population by Age Groups.....	44
18.	경지면적표	Area of Cultivated Land.....	54
19.	경지면적이용표	Utilization of Cultivated Land .....	64
20.	토지개량조합설치상황표	Establishment Status of the Land Reclamation Association .....	64
21.	대소지구토지개량사업실적표	Land Reclamation Project (Large and Small Scale).....	66
22.	비료공급실적표	Status of Fertilizer Supplies .....	66
23.	농지개량사업연도별자금방출상황표	Fund Released for Irrigation and Reclamation Project.....	67
24.	비료소비실적표	Consumption of Fertilizer .....	68



표번호 Table	제 목	Subjects	페이지 Page
25.	비료 월 별 공 급 실 적 표	Supplies of Fertilizer by Month .....	68
26.	녹 비 생 산 량 표	Green Manure Production .....	70
27.	녹 비 종 자 생 산 량 표	Production of Green Manure Seed .....	70
28.	자 급 비 료 소 비 실 적 표	Consumption of Farm Supplied Manures .....	72
29.	중요작물별 자급비료소비실적표	Consumption of Green Manure by Staple Crops.....	72
30.	농 약 생 산 실 적 표	Pesticide Production.....	74
31.	농 약 소 비 실 적 표	Pesticide Consumption.....	78
32.	농 약 자 금 별 도 입 상 황 표	Pesticide Import by Funds.....	84
33.	농업용기구기계보유상황표	Number of Agricultural Implements and Machine Owned by Farm-Household.....	96
<b>Ⅲ. 농작물생산</b>		<b>Ⅲ. Agricultural Production</b>	
34.	농산물(곡류)총생산량표(정곡)	Agricultural Production (Polished).....	100
35.	미 곡 생 산 량 표 (정 곡)	Rice Production (Polished) .....	100
36.	수 도 생 산 량 표 (정 곡)	Paddy Rice Production (Polished) .....	107
37.	육 도 생 산 량 표 (정 곡)	Upland Rice Production (Polished).....	107
38.	미 곡 품 종 별 생 산 실 적	Rice Production by Species .....	108
39.	수도관개시설별수확량표(정곡)	Rice Production Classified by Irrigation Facilities (Polished).....	118
40.	맥 류 생 산 량 표 (정 곡)	Barley and Wheat Production (Polished).....	118
41.	대 맥 품 종 별 생 산 실 적	Barley Production by Species .....	130
42.	과 맥 품 종 별 생 산 실 적	Naked Barley Production by Species .....	134
43.	소 맥 품 종 별 생 산 실 적	Wheat Production by Species .....	136
44.	대 맥 춘 추 과 별 생 산 실 적	Barley Production by Spring and Fall Sowing .....	138
45.	과 맥 춘 추 과 별 생 산 실 적	Naked Barley Production by Spring and Fall Sowing .....	140
46.	소 맥 춘 추 과 별 생 산 실 적	Wheat Production by Spring and Fall Sowing.....	142
47.	호 맥 춘 추 과 별 생 산 실 적	Rye Production by Spring and Fall Sowing.....	144
48.	잡 곡 생 산 량 표 (정 곡)	Miscellaneous Cereals Production (Polished).....	146
49.	두 류 생 산 량 표	Pulses Production .....	158
50.	서 류 생 산 량 표 (조 곡)	Potatoes Production (Unhulled) .....	168
51.	엽 연 초 경 작 상 황 표	Status of Leaf Tobacco Production.....	174
52.	황색엽연초매상가격표(화건)	The Price of Leaf Tobacco for Flue-Curing.....	176
53.	영월엽연초매상가격표(양건)	The Price of Leaf Tobacco for Yeong weol (Sun-Curring).....	176
54.	청주엽연초매상가격표(양건)	The Price of Leaf Tobacco for Choengju (Sun-Curring).....	178

표번호 Table	제 목	Subjects	페이지 Page
55.	과 실 생 산 량 표	Fruits Production .....	178
56.	진야빠레엽연초매상가격표(음건)	The Price for Hatano-Barley (Air Curring).....	179
57.	채 소 생 산 량 표	Vegetable Production .....	180
58.	특 용 작 물 생 산 량 표	Special Crops Production .....	184

#### IV. 축잠및임야

#### IV. Livestock Sericulture & Forest

##### 가. 축 잠

##### A. Livestock, Sericulture

59.	가 축 사 양 호 수 표	Number of Farm-Households Raising Livestocks.....	188
60.	가 금 및 꿀 벌 사 양 호 수 표	Number of Farm-Households Raising Poultry and Apiculture...	188
61.	가 축 가 금 실 수 총 팔 표	Number of Livestocks and Poultry.....	190
62.	도 축 검 사 표 (소)	Inspection of Livestocks Slaughtered (Cattle).....	190
63.	도 축 검 사 표 (돼 지)	Inspection of Livestocks Slaughtered (Pig).....	192
64.	가축전염병예방주사실시상황표	Number of Livestocks Vaccinated Against Infection Diseases .....	192
65.	가 축 전 염 병 발 생 표	Cases of Infections Disease of Livestocks .....	193
66.	수의사분포상황표(직업별)	Distribution of Veterinarians (by Employment Status).....	194
67.	가 축 질 병 진 료 표 (소)	Treatment of Livestocks Diseases (Cattle) .....	194
68.	수의사분포상황표(출신별)	Distribution of Veterinarians (by Education Level) .....	195
69.	가 축 질 병 진 료 표 (말)	Treatment of Livestocks Diseases (Horse) .....	196
70.	가 축 질 병 진 료 표 (돼 지)	Treatment of Livestocks Diseases (Pig) .....	196
71.	가 축 질 병 진 료 표 (닭)	Treatment of Livestocks Diseases (Chickens) .....	198
72.	가 축 질 병 진 료 표 (양)	Treatment of Livestocks Diseases (Sheep) .....	198
73.	가 축 질 병 진 료 표 (개)	Treatment of Livestocks Diseases (Dog) .....	200
74.	폐 사 검 안 실 적 표	Diagnosis of Died Animal.....	200
75.	가축전염병검색실적표	Livestocks Infections Diseases .....	202
76.	종 축 배 부 실 적 표	Breed Stock Distribution .....	202
77.	자 급 사 료 증 산 실 적 표	Production of Self-Supplying Feeds .....	204
78.	축 산 물 수 출 실 적 표	Export of Livestock Production .....	204
79.	축 우 표	Number of Feeding-Households and Cattle .....	206
80.	마 필 표	Number of Horse.....	208
81.	양 돈 표	Number of Swine.....	210
82.	사슴 표	Number of Deer .....	212



표번호 Table	제 목	Subjects	페이지 Page
83.	기 타 가 축 표	Number of Other Livestocks.....	214
84.	가 금 표	Number of Poultry.....	218
85.	양 봉 표	Number of Colonies .....	220
86.	상 전 면 적 표	Area of Mulberry Field.....	222
87.	잠 견 생 산 량 표	Number of Cocoon Production.....	222
88.	생 사 생 산 량 표	Number of Rawsilk Production .....	224
89.	수 출 용 생 사 검 사 실 적 표	Number of Rawsilk Inspected for Export.....	224
90.	잠 견 등 급 별 가 격 표	Number of Cocoon Price by Grade.....	226
<b>나. 임 야</b>		<b>B. Forest</b>	
91.	행정구역별및소관별임야면적표	Area of Forest Land by Administrative District and by Owner...	228
92.	임 상 별 임 야 면 적 표	Area of Forest Land by Management Type .....	230
93.	행정구역별 및 소관별임야축적표	Growing Stock by Organization and Administrative Districts...	240
94.	임 상 별 축 적 표	Growing Stock of Forest Type .....	242
95.	삽 목 분 근 조 립 표	Afforestation by Cutting and Root Dividing.....	244
96.	식 재 조 립 표	Afforestation of Artifical Plantation.....	244
97.	수 묘 표	Seedling Nursery.....	246
98.	사 방 사 업 실 적 표	Forest Erosion Control .....	246
99.	방 목 적 지 면 적 표	Available Area for Pasture .....	248
100.	화 전 면 적 표	Area of Shifting Cultivation.....	248
101.	개 간 적 지 면 적 표	Available Area for Reclamation .....	249
102.	임 산 물 생 산 량 표	Production of Forest Products .....	249
<b>V. 기 타</b>		<b>V. Others</b>	
<b>가. 양곡관리</b>		<b>A. Operation of Grains</b>	
103.	미곡연도별전체양곡수급추산	Estimate of Over-All Demand & Supply of Grains.....	253
104.	양곡도입구분별실적표	Status of Grain Import by Source .....	254
105.	정부관리양곡수급계획표	Demand and Supply Projects of Grain Controlled by Government .....	256
106.	추곡수납실적표	Government Collection of Fall Grain .....	258
107.	하곡수납실적표	Government Collection of Summer Grain .....	258
108.	미곡담보용자실적표	Actual Results of Rice Lien Loan .....	260
109.	양곡수납매입분가격변천표 (2등급품기준)	Annual Prices of Grains by Collection and Purchase (Based on 2nd Grade).....	260

표번호 Table	제 목	Subjects	페이지 Page
110.	정부관리양곡판매가격변천표 (합격품기준)	Sale's Price Changes of Grains of Controlled by Governments (Based on Accepted Grains) .....	262
<b>나. 농가경제및생산비</b>		<b>B. Farm Economy &amp; Production Cost</b>	
111.	농가경제주요지표(호당평균)	Major Indicator of Farm Household Economy (Average per Household).....	265
112.	농가재산(호당평균)	Assets and Liabilities of Farm Household (Average Per Household) .....	265
113.	농가경제수지총괄(호당평균)	Summary of Income and Expenditures of Farmers (Average Per Household) .....	266
114.	농업수지(호당평균)	Farm Income and Expenditures (Average Per Household) .....	270
115.	농업이외수지(호당평균)	Non Farm Income and Expenditures of Farmers (Average Per Household) .....	274
116.	농가가계비(호당평균)	Farmers Living Expenditures (Average Per Household) .....	278
117.	농가재산의증감(호당평균)	Changes in Property of Farmers (Average Per Household).....	282
118.	영농개황(호당평균)	Characteristics of Farm Management (Average Per Household)...	284
119.	작업별노동시간(호당평균)	Labor Hours by Type of Work (Average Per Household) .....	288
120.	농산물생산량(호당평균)	Agricultural Product Production (Average Per Household) .....	292
121.	1964년산수도생산비	Production Cost for Rice 1964.....	296
122.	1964년산수도경영규모별생산비	Rice Production Cost by size of farm Land for 1964.....	296
123.	1964년산대맥생산비	Barley Production Cost for 1964.....	298
124.	1964년산대맥경영규모별생산비	Barley Production Cost by Size of Farm Land for 1964 .....	300
125.	1964년산과맥생산비	Naked Barley Production Cost for 1964.....	302
126.	1964년산과맥경영규모별생산비	Naked Barley Production Cost by Size of Farm Land for 1964...	302
127.	1964년산소맥생산비	Wheat Production Cost for 1964.....	304
128.	1964년산소맥경영규모별생산비	Wheat Production Cost by Size of Farm Land for 1964 .....	306
<b>다. 농산물검사</b>		<b>C. Inspection of Agricultural Products</b>	
129.	미곡검사실적표	Results of Rice Inspection.....	308
130.	맥류검사실적표	Results of Barley and Wheat Inspection.....	308
131.	잡곡검사실적표	Results of Miscellaneous Cereals Inspection .....	310
132.	두류검사실적표	Results of Pulses Inspection .....	312
133.	잠견검사실적표	Results of Cocoon Inspection.....	312
134.	과실검사실적표	Results of Fruits Inspection .....	314
135.	고공품검사실적표(생산)	Results of Straw Products Inspection (Production).....	316
136.	고공품검사실적표(반출)	Results of Straw Products Inspection (Carrying Load) .....	318
137.	엽연초검사실적표	Results of Leaf Tobacco Inspection.....	318



표번호 Table	제 목	Subjects	페이지 Page
138.	박 하 검 사 실 적 표	Results of Pepermint Inspection .....	322
139.	아 마 검 사 실 적 표	Results of Flax Inspection .....	322
140.	기 타 농 산 물 검 사 실 적 표	Results of Others Inspection.....	324
141.	수 출 농 산 물 검 사 실 적 표	Results of Exporting Aagricultural Products Inspection.....	326
142.	종 자 검 사 실 적 표	Results for Seeds Inspection.....	328
라. 기 타		D. Others	
143.	면 화 검 사 실 적 표	Results of Cotton Inspection.....	330
144.	고 공 품 매 상 실 적 표	Government Purchase of Straw Goods.....	330
145.	면 화 매 상 실 적 표	Government Purchase of Cotton .....	331
146.	1964년도 각과정별수련실적표	Results of FY 64 Training Classified by Each Subjects .....	332
147.	구 락 부 수 및 부 원 수 총 괄 표	Number of Club and It's Member .....	334
148.	1964년도농사자금융자실적총괄표	Loans Advanced by Agricultural Production Fund in 1964.....	334
149.	연 금 농 업 자 금 융 자 실 적 표	Advanced Agr. Credit Fund by Annuty Fund .....	335
150.	양 특 농 업 자 금 융 자 실 적 표	Loans Advanced by Grain Management Special Fund .....	336
151.	금 융 농 사 자 금 융 자 실 적 표	Loans Advanced by Agricultural Gredit Fund.....	336
152.	대 충 농 업 자 금 융 자 실 적 표	Loans Advanced by Counter Part Agrscultural Fund .....	337
153.	재 특 농 업 자 금 융 자 실 적 표	Loans Advanced by Government Fund .....	337
154.	농 업 협 동 조 합 설 립 상 황 표	Establishment of Farmers Cooperative Association .....	338
VI. 부 록		VI. Appendix	
가. 수출 및 수입		A. Exports and Imports	
155.	농 립 산 물 수 출 상 황	Exports of Agricultural, Forestry Products by Kind.....	340
156.	농 립 산 물 수 입 상 황	Imports of Agricultural and Forestry Products by Kind .....	348
나. 지 수		B. Index	
157.	생 산 기 초 및 농 립 업 자 산 개 별 추 세	Productive Basis & Trend of Assets of Agriculture and Forestry...	368
158.	농 립 업 생 산 지 수	Index Number of Agricultural and Forestry Production.....	375
159.	농 립 산 물 생 산 량 개 별 지 수	Individul Index Number of Agriculture and Forestry Products.....	376
160.	도 매 물 가 지 수	Wholsale Price Index.....	380
161.	농 가 관 매 가 격 과 농 가 지 불 가 격 및 임 요 금 지 수	Index Numbers of Prices Received by Farmers, Paid by Farmers, Farm Wages and Charges.....	386
162.	농 산 물 농 가 관 매 가 격 유 별 지 수	Index Numbers of Prices Received by Farmres of Products by Commodity Group .....	386
163.	농 가 구 입 품 지 불 가 격 유 별 지 수	Index Numbers of Prices Paid by Farmers of Farm Supplies and Household Goods by Commodity Group.....	386

표번호 Table	제 목	Subjects	페이지 Page
164.	농산물농가판매가격중유별지수	Index Numbers of Prices Received by Farmers of Farm Products by Intermediate Group of Commodity.....	387
165.	농산물농가판매가격지수	Index Numbers of Prices of Farm Products Received by Farmers. ....	388
166.	농촌임금및요금유별지수	Index Numbers of Farm Wages and Charges by Group .....	389
167.	농업용품농가구입가격지수	Index Numbers of Prices of Farm Supplies Paid by Farmers. ...	390
168.	가계용품농가구입가격지수	Index Numbers of Prices of Household Goods Paid by Farmers.....	392
169.	농촌임금및요금지수	Index Numbers of Farm Wages and Charges .....	393
다. 농촌물가 및 임요금		C. Price of Commodities, Wages & Charges in Rural Areas	
170.	농산물농가판매가격	Prices of Farm Products Received by Farmers .....	394
171.	농업용품농가구입가격	Prices of Farm Supplies Paid by Farmers.....	396
172.	가계용품농가구입가격	Prices of Household Goods Paid by Farmers.....	398
173.	농촌임금및요금표	Farm Wages and Charges .....	403
라. 국제통계		D. International Statistics	
174.	세계주요국면적표	Land Area of Specified Countries .....	404
175.	세계주요국인구표	Population in Specified Countries .....	405
176.	세계주요국농업생산지수	Index Number of Agricultural Production by Specified Countries.....	406
177.	세계대륙별농산물생산량	Agricultural Production by Continent.....	408
178.	세계지역별농산물생산량	Agricultural Production by Region.....	410
179.	세계주요국소맥생산량	Wheat Production in Specified Countries.....	412
180.	세계주요국호맥생산량	Rye Production in Specified Countries .....	414
181.	세계주요국대맥생산량	Balely Production in Specified Countries .....	416
182.	세계주요국연맥생산량	Oats Production in Specified Countries.....	418
183.	세계주요국수도생산량	Rice Production in Specified Countries .....	420
184.	세계주요국감자생산량	Potates Production in Specified Countries .....	422
185.	세계대륙별가축수	Number of Livestocks by Continants.....	424
186.	세계지역별가축수	Number of Livestocks by Region .....	425
187.	세계주요국가축수(돼지)	Number of Pigs in Specified Countries.....	426
188.	세계주요국가축수(소)	Number of Cattles in Specified Countries.....	427
마. 환산표		E. Conversion Table	
189.	대미불환율표	Exchange Rates of Won To U.S. Dollar.....	428
190.	곡류용량중량환산표	Conversion Table of Grain by Capacity and Weight.....	429
191.	도량형환산표	Conversion Table of Weight and Measures .....	430



### 1. 대한민국의 위치 Location of Republic of Korea

경도 및 위도의 극점 Extreme of Longitude and Latitude		
	지명 Name of place	극점 Extreme
극 동 Eastern extremity	경상북도 울릉군 독도 동단 East extreme of Dog-do, Ulreung-gun, Gyeongsang-bug-do	동경 131° 052' 22'' East longitude
극 서 Western extremity	평안북도 용천군 마안도 서단 West extreme of Ma-an-do, Yongcheon-gun, Pyeongah-bug-do	동경 124° 11' 0'' East longitude
극 남 Southern extremity	제주도 남제주군 마라도 남단 South extreme of Marado, Namjeju-gun, Jeju-do	북위 33° 06' 40'' North latitude
극 북 Northern extremity	함경북도 온성군 유포면 유포진 북단 North extreme of Yupojin, Yupo-myeon, Onseong-gun, Hamgyeong-bug-do	북위 43° 0' 39'' North latitude

자료 : 1965년판 경제기획원 한국통계연감.

Source: Korea Statistical Year Book 1965 edition, published by E.P.B., Republic of Korea.

### 2. 대한민국 행정구역 면적 및 행정구역 수 Area and Number of Administrative Districts, Rep of Korea

(1965. 1. 1. 현재)

(As of Jan. 1, 1965)

특별시 및 도별 Province	면적(평방 Km) Area(sq. km)	비율 %	시 수 Cities(Si)	구·군수 <sup>1)</sup> Gu and Gun	읍 수 Eub	면 수 Myeon	동리수 Dong and Ri	부락수 <sup>2)</sup> Villages (Burag)	반 수 Ban
<b>총 수 Total</b>	<b>98 431.03</b>	<b>100</b>	<b>30</b>	<b>(20)139</b>	<b>91</b>	<b>1376</b>	<b>18273</b>	<b>54968</b>	<b>210 609</b>
서울특별시 Seoul Special City	613.04	0.6	—	(9)—	—	—	295	(3393)	28 729
부산시 Busan-si	360.25	0.4	—	(6)—	—	—	136	(1600)	10 430
경기도 Gyeonggi-do	10 957.71	11.1	3	19	10	185	2243	6173	19 611
강원도 Gongweon-do	16 618.20	16.9	4	15	10	95	1231	4671	10 634
충청북도 Chungcheong-bug-do	7 432.88	7.5	2	10	5	99	1513	6008	11 116
충청남도 Chungcheong-nam-do	8 710.14	8.8	2	15	15	164	2395	6673	19 186
전라북도 Jeolla-bug-do	8 035.28	8.2	3	13	7	155	1674	6487	16 783
전라남도 Jeolla-nam-do	12 007.99	12.2	4	21	16	215	2832	8620	24 963
경상북도 Gyeongsang-bug-do	19 959.13	20.3	5	(5)24	13	238	3353	5669	39 636
경상남도 Gyeongsang-nam-do	11 944.35	12.1	6	20	12	215	2401	5177	26 603
제주도 Jeju-do	1 792.06	1.8	1	2	3	10	200	497	2 918

주: 1) 괄호내 계수는 구수임.  
2) 괄호내 계수는 통수임.

자료 : 1965년판 경제기획원 한국통계연감.

Note : 1) Figure in parenthesis refer to Gu.

2) Figure in parenthesis refer to Dong.

Source : Korea statistical year-book 1965 edition, published by E.P.B., Republic of Korea.

### 3. 인 구 추 세 Growth of Population

단위 : 1 000 인

Unit : In Thousands of Persons

연 별 Year	국 세 조 사 인 Population based on Census	연 말 인 구 Population as of the end of each year			증 가 수 Numbers increased	여 자 100에 대한 남 자 수 Males Per 100 Females	인 구 밀 도 Density (Per sq. km)	북 한 인 구 Population of North Korea
		계 Total	남 Male	여 Female				
1914	—	15 621	8 087	7 534	451	107.3	70.7	—
1915	—	15 958	8 193	7 765	337	105.5	72.2	—
1916	—	16 309	8 387	7 922	351	156.9	73.8	—
1917	—	16 617	8 552	8 065	308	105.0	75.2	—
1918	—	16 697	8 589	8 108	80	105.9	75.5	—
1919	—	16 784	8 633	8 151	87	100.9	75.9	—
1920	17 264	...	...	...	...	...	78.1	—
1921	—	17 059	8 779	8 280	...	106.0	77.2	—
1922	—	17 208	8 856	8 352	149	106.0	77.9	—
1923	—	17 447	8 971	8 476	239	105.8	78.9	—
1924	—	17 619	9 046	8 573	172	105.5	97.7	—
1925	19 020	...	9 726	9 294	...	104.7	86.1	—
1926	—	18 615	9 509	9 106	...	104.4	84.2	—
1927	—	18 631	9 512	9 119	16	104.3	84.3	—
1928	—	18 667	9 521	9 146	36	104.1	84.5	—
1929	—	18 784	9 570	9 214	117	103.9	85.0	—
1930	20 439	...	10 400	10 039	...	103.6	92.5	—
1931	—	19 710	10 024	9 686	...	103.5	89.2	—
1932	—	20 037	10 183	9 854	327	103.3	90.7	—
1933	—	20 206	10 269	9 937	169	103.3	91.4	—
1934	—	20 513	10 416	10 097	307	103.1	92.8	—
1935	22 209	...	11 271	10 937	...	103.1	100.5	—
1936	—	21 374	10 842	10 532	...	102.9	96.7	—
1937	—	21 683	10 997	10 686	309	102.9	98.1	—
1938	—	21 951	11 128	10 823	268	102.8	99.4	—
1939	—	22 098	11 171	10 927	147	102.2	100.0	—
1940	23 547	...	11 839	11 708	...	101.1	106.6	—
1941	—	23 913	12 034	11 879	366	101.3	108.2	—
1942	—	25 525	12 805	12 720	1 612	100.7	115.5	—
1943	—	25 827	12 890	12 937	302	99.6	116.9	—
1944	25 120	—	12 521	12 599	...	99.4	113.7	—
1949	<sup>2)</sup> 20 167	—	10 188	9 979	...	100.1	204.9	9 740
1955	<sup>3)</sup> 21 502	—	10 753	10 749	...	100.1	218.4	9 030
1956	—	<sup>5)</sup> 22 307	11 167	11 140	805	100.2	266.6	9 210
1957	—	<sup>5)</sup> 22 949	11 496	11 453	642	100.4	233.1	9 400
1958	—	<sup>5)</sup> 23 611	11 836	11 775	662	100.5	239.9	9 580
1959	—	<sup>5)</sup> 24 291	12 185	12 106	680	100.6	246.8	9 780
1960	<sup>4)</sup> 24 989	—	12 544	12 445	698	100.8	253.9	...
1961	—	<sup>5)</sup> 25 700	12 872	12 828	711	100.3	261.1	...
1962	—	<sup>5)</sup> 26 432	13 244	13 188	732	100.4	268.5	...
1963	—	<sup>5)</sup> 27 184	13 627	13 557	752	100.5	276.2	...
1964	—	<sup>5)</sup> 27 958	14 021	13 937	774	100.6	284.0	...

※ 본표 계수의 1944년까지는 전한국 인구에 대한 것이며, 그 이후는 남한 인구에 한한 것임. 1920년 국제조사는 임시 호구조사의 결과이며 해방전 국제조사는 1944년(5월 1일)을 제외하고 전부 10월 1일에 시행하였음.

1945년부터 1948년까지는 해방후 행정질서가 제대로 오르지 않아 조사하지 못하였으며 1949년 이후의 북한 인구는 국방부에서 수집한 자료임. 인구밀도는 1944년까지는 220,951.08km<sup>2</sup>의 면적에 의하여, 1945년 이후는 98,431.03km<sup>2</sup>의 면적에 의하여 각각 산출됨

Till and through 1944, figures refer to total Population of North and South Korea but starting with 1945, they refer to Population of South Korea only. Figures for 1920 are obtained from the "Temporary Household Survey" through 1945, censuses were taken as of October, 1, except 1944 census taken as of May 1. From 1945 to 1948, Population survey was not taken. Beginning with 1949, figures for North Korea are obtained from the data of Ministry of National Defence. Till and through 1944, density was obtained by averaging the Population in whole area of North and South Korea (220,951.08sq. Km) and beginning with 1945, in area of South Korea (98,431.03 sq. Km).

주 : 1) 1946년 8월 25일 오전 0시 현재 미군정청에서 시·읍·면의 현재자를 조사한 결과는 19,369천명 (남자 9,792천명). 1947년에 군정청에 의하여 국민등록을 실시한 결과 17,800천명 (남자 9,279천명)이 등록하였음을 첨기함.

2) 제 1회 총인구조조사로서 1949년 5월 1일에 실시.

3) 제 1회 간이인구조조사로서 1955년 9월 1일에 실시.

4) 정부수립후 처음으로 실시한 인구주택농업의 대규모적인 국제조사로서 1960년 12월 1일 0시 현재로 실시한 결과로 외국인이 포함되었음.

5) 계수는 1955 및 1960년 국제조사의 결과에 의하여 산출할 것으로 매년 12월 1일 현재의 추계인구임.

자료 : 1965년판 경제기획원 한국통계연감.

Note : 1) The Population for 1946 was 19,369 thousands (male : 9,792 thousands) according to the population (de facto) count conducted through Si (City), Eud and Myeon as of August 25, 1946 by the U.S military Government in Korea. The citizen registration conducted in 1947 by the U.S. Military Government in Korea obtained a figure of 17,800 thousands (male: 9,279 thousands) for the Population.

2) Figures for 1949 are based on the "1st Population Census" taken as of May 1, 1949.

3) Figures for 1955 are based on the "1st Simplified Population Census" taken as of Sept. 1, 1955.

4) Figures for 1960 are based on "Population Census" taken as of December 1, 1960, including foreigners.

5) Based on New Population Projection, 1960. 1980 Provided by BOS, and 1955 and 1960 census, results. The figures shown are not published Population but estimated Population as of December 1st.

Source : Korea Statistical Year-Book 1965 Published by E.P.B., Republic of Korea.



4. 국토이용  
Utilization Status of

단위: 정보

시 도 Si. Do	총 면 적 Total	농 경 지 Cultivated land			임 계 Total
		계 Total	답 Raddy Field	전 Upland	
<b>합</b>	<b>9 925 096.0</b>	<b>2 189 106.1</b>	<b>1 271 649.6</b>	<b>917 456.5</b>	<b>5 875 460.0</b> (6 726 141.0)
서울특별시 Seoul Special City	61 815	16 629.1	8 588.1	8 041.0	20 844.0
부산시 Busan-si	36 325	6 333.0	4 514.8	1 818.2	20 364.0
경기도 Gyeonggi-do	1 104 899	296 053.1	182 368.9	113 684.2	605 420.0
강원도 Gangweon-do	1 675 663	144 031.8	51 779.9	92 251.9	684 628.0
충청북도 Chungcheong-bug-do	749 479	159 902.5	76 035.6	83 866.9	538 754.0
충청남도 Chungcheong-nam-do	878 269	278 874.1	177 254.2	101 619.9	527 096.0
전라북도 Jeolla-bug-do	810 221	248 567.9	170 026.4	78 541.5	476 076.0
전라남도 Jeolla-nam-do	1 210 802	361 317.7	218 660.4	142 657.3	790 571.0
경상북도 Gyeongsang-bug-do	2 012 539	368 685.9	204 741.1	163 944.8	1 294 255.0
경상남도 Gyeongsang-nam-do	1 204 385	262 654.5	176 601.4	86 053.1	798 931.0
제주도 Jeju-do	180 699	46 056.5	1 078.8	44 977.7	118 521.0
서울영림서 Seoul National Forest Station	—	—	—	—	459 117.0
강릉영림서 Gangleung National Forest Station	—	—	—	—	391 564.0

자료: 1. 내무부 2. 철도청

주: 1. ( ) 수는 영림서 포함 2. 제주도 임야면적 중 무임목지에서 경지 및 기타에 중복 계상된 16,786 정보는 공제 하였음.

5. 기온

Air Temperature

단위: C°

Unit: C°

측 후 소 별 Weather Station	평 균 Average	1 월 Jan.	2 월 Feb.	3 월 Mar.	4 월 Apr.	5 월 May.	6 월 June.	7 월 July.	8 월 Aug.	9 월 Sept.	10월 Oct.	11월 Nov.	12월 Dec.
강릉 Gangreung	10.2	1.1	-2.3	3.9	7.6	17.5	19.7	23.9	25.3	18.5	13.9	8.5	3.0
서울 Seoul	12.1	0.0	-3.5	3.8	13.9	18.2	21.1	24.5	26.0	20.0	13.8	6.4	0.4
울릉도 Ulreongdo	12.2	2.4	-0.9	4.4	10.1	16.1	18.4	22.9	25.1	19.6	14.6	9.0	4.4
인천 Incheon	11.7	0.2	-3.5	3.4	12.5	16.5	20.0	23.7	25.7	20.2	14.0	7.0	1.0
추풍령 Chupungyeong	12.1	0.1	-2.7	4.3	13.1	17.7	20.6	25.3	25.8	19.9	13.1	6.7	0.8
포항 Pohang	13.5	3.3	0.3	6.5	11.3	17.9	20.7	25.8	26.9	20.6	15.4	9.6	4.2
대구 Taegu	13.5	1.6	-0.6	6.0	12.9	18.8	21.8	27.1	28.0	21.2	14.5	8.0	2.1
전주 Jeonju	13.5	1.3	-0.9	5.4	16.2	18.3	21.7	26.8	27.5	21.6	14.6	7.7	2.3
울산 Ulsan	13.5	3.5	0.9	6.5	12.4	17.2	20.2	25.4	26.7	21.0	15.4	9.3	3.6
광주 Gwangju	13.9	2.2	0.0	5.9	15.8	18.4	21.4	26.4	27.2	22.1	15.3	8.4	3.2
부산 Busan	14.4	5.1	1.8	7.9	12.7	18.0	20.1	24.6	27.0	22.0	17.2	11.2	5.7
목포 Mokpo	14.3	3.3	0.7	6.1	14.5	17.8	20.7	25.9	27.3	23.0	16.7	10.4	5.1
여수 Yeosu	14.5	4.1	1.2	7.5	13.4	18.2	20.5	25.2	27.2	23.2	17.4	10.9	5.2
제주 Jeju	15.8	6.6	4.5	8.6	16.0	17.3	20.4	27.3	27.0	24.1	17.7	12.1	7.5
서귀포 Sogwipo	16.1	7.6	5.5	9.7	16.0	17.9	20.2	25.9	26.9	24.1	18.9	12.7	8.2
수원 Suweon	—	—	—	3.0	13.7	17.2	20.5	24.6	25.8	19.5	12.4	5.5	-0.8

주: 1. 1964년 월별 평균 기온임.  
자료: 국립중앙관상대

Note: 1. This figures shown temperature of monthly average.(1964)  
Source: Central Meteorological Observatory.

용 상 황 표  
National Land Area

Unit : cheong bo

야 Forest				기 타 Other	기 타 내 용 Other	
입 목 지 Wooded Area	무 입 목 지 Denuded Forest Land	제 지 Area not Directly Under Forest management	미 조 사 지 Non Surveyed Area		구 Classification	면 적 Area
4 883 950.0 (5 548 369.0)	851 886.0 (974 711.0)	139 624.0 (157 556.0)	— (45 505.0)	1 860 529.9	합 계 Total	1 860 529.9
16 185.0	1 585.0	3 074.0	—	24 341.9	대 지 1. Site	142 839.1
17 517.0	2 181.0	666.0	—	9 628.0	염 전 1. Salt-farm	9 470.8
501 868.0	87 529.0	16 023.0	—	203 425.9	도 로 1. highway network	68 368.0
576 462.0	92 704.0	15 462.0	—	847 003.2		
467 174.0	53 967.0	17 613.0	—	50 822.5	철 도 선 로 2. railway	1 090.3
459 089.0	57 192.0	10 815.0	—	72 298.9	철 도 부 속 시 설 2. Land Area belong to Railroad	566.0
352 255.0	107 101.0	16 720.0	—	85 577.1	제 방 1. bank	5 268.3
603 945.0	166 657.0	19 969.0	—	58 913.3		
1 146 022.0	122 109.0	26 124.0	—	349 598.1	분 묘 지 1. grave yard	16 055.3
698 183.0	90 891.0	9 857.0	—	142 799.5	유 지 1. Storage of Water	36 985.7
45 250.0	69 970.0	3 301.0	—	16 121.5	구 처 1. ditch	72 213.7
357 841.0	49 169.0	8 638.0	43 469.0	—	수 도 선 로 및 수 도 용 지 1. Irrigation Channel & Irrigation Land beuefited	1 022.8
306 578.0	73 656.0	9 294.0	2 036.0	—	기 타 other	1 506 649.9

Source : 1. Ministry of Home Affair 2. Office of Railroad  
Note : 1. Figures in Parenthesis included National Forest Station 2. Forest area in Jeju-do has been subtracted 16,786 Cheongto from denuded area

6. 지 표 면 온 도 표  
Temperaure on the surface of Ground

단위 : C°

Unit : C°

측 우 소 별 Weather Station	평 균 Average	1 월 Jan.	2 월 Feb.	3 월 Mar.	4 월 Apr.	5 월 May.	6 월 June	7 월 July	8 월 Aug.	9 월 Sept.	10월 Oct.	11월 Nov.	12월 Dec.
강 능 Gangreung	13.8	2.0	-0.2	6.0	10.5	20.5	23.1	26.3	28.4	20.5	15.4	8.8	4.1
서 울 Seoul	13.6	0.0	-0.8	4.9	14.9	21.0	24.0	26.4	28.4	22.0	15.3	6.7	0.1
울 룡 도 Ulreongdo	12.5	2.7	0.6	5.1	10.1	16.4	19.7	23.3	26.2	19.7	14.3	8.0	3.4
인 천 Incheon	14.4	1.0	-0.7	6.1	14.8	21.8	26.0	26.8	29.3	22.5	15.8	7.5	2.2
추 풍 령 Chupungryeong	13.6	0.8	-0.3	5.8	14.6	19.6	23.5	27.4	28.2	21.3	14.2	6.8	1.2
포 향 Pohang	15.5	3.3	1.5	8.0	13.9	20.8	24.1	29.9	32.8	22.9	16.8	9.4	3.4
대 구 Taegu	16.2	2.7	2.0	8.9	14.4	22.7	26.3	30.8	34.0	22.8	16.7	9.5	3.5
전 주 Jeonju	15.8	2.4	2.2	7.7	17.5	21.1	24.9	29.3	30.9	24.0	17.0	8.9	3.2
울 산 Ulsan	16.4	4.8	3.3	9.8	15.0	21.6	23.8	30.1	31.9	23.1	17.6	10.5	5.0
광 주 Kwangju	15.6	2.4	1.9	7.8	16.9	20.4	24.3	28.9	30.7	24.0	16.7	9.1	3.9
부 산 Busan	17.3	5.0	4.0	10.8	15.3	22.0	24.8	29.8	33.6	23.6	19.3	12.4	6.8
목 포 Mokpo	15.1	2.8	1.6	7.4	15.6	18.9	22.1	27.4	30.4	24.0	16.2	9.2	5.0
여 수 Yeosu	16.1	3.8	1.9	8.9	15.2	20.6	23.3	28.9	30.4	24.8	18.4	11.9	5.4
제 주 Jeju	17.0	6.0	4.7	9.5	17.0	19.5	23.7	31.8	29.9	25.6	18.0	11.6	6.7

주 : 1964년 월평균 지표면 온도인.  
자료 : 국립중앙관상대

Note : The figures shown temperature of monthly average. (1964)  
Source : Central Meteorological Observatory.



7. 지 중 온 도 표

Subterraneous Temperature

단위 : C°

Unit : C°

측 후 소 별			평 균	1 월	2 월	3 월	4 월	5 월	6 월	7 월	8 월	9 월	10월	11월	12월
Weather Station			Average	Jan.	Feb.	Mar.	Apr.	May.	June.	July.	Aug.	Sept.	Oct.	Nov.	Dec.
강	릉	Ganreung	13.6	4.5	2.2	4.7	9.2	16.2	19.7	23.0	25.5	22.0	17.6	11.8	6.8
서	울	Seoul	14.1	2.2	1.4	3.5	12.6	18.0	21.8	25.5	27.5	23.7	18.0	10.7	4.6
울	릉	도 Ulreongdo	13.3	5.1	3.3	4.8	9.7	17.8	18.5	21.4	23.5	21.7	16.9	11.0	5.9
인	천	Incheon	14.4	4.1	2.6	5.3	12.0	17.1	21.0	24.2	26.3	23.6	18.3	11.6	6.3
추	풍	령 Chupungryeong	14.3	3.6	2.6	5.5	12.5	16.8	20.6	24.9	26.6	23.7	17.8	11.4	5.8
포	항	Pohang	15.0	5.1	3.5	6.6	12.4	17.5	21.5	25.6	28.3	23.4	17.7	12.1	6.7
대	구	Daegu	16.3	5.2	4.1	7.7	13.9	19.0	23.4	27.6	30.2	25.4	18.7	12.7	7.3
전	주	Jeonju	15.2	4.5	3.5	5.8	14.0	18.0	21.4	25.1	28.4	24.0	18.3	12.1	7.0
울	산	Ulsan	15.7	7.1	5.7	8.2	12.8	17.0	20.3	24.3	26.5	23.6	19.1	14.2	9.5
광	주	Gwangju	15.6	5.8	4.7	7.0	13.8	17.4	20.7	24.4	26.4	25.0	19.8	13.7	8.4
부	산	Busan	16.4	7.1	5.6	8.7	13.6	18.3	21.6	25.1	28.1	25.0	19.7	14.7	9.4
목	포	Mokpo	16.2	6.0	4.1	6.8	14.2	17.7	21.6	25.7	28.6	26.4	20.2	14.4	9.2
여	수	Yeosu	15.6	6.4	4.5	7.3	12.9	16.7	20.1	24.3	26.7	25.1	19.8	14.1	9.3
제	주	Jeju	16.8	7.4	5.8	8.6	15.3	18.2	21.6	27.8	28.7	26.2	19.5	13.8	8.8
서	귀	포 Sogwipo	18.0	10.6	9.2	11.3	15.5	18.4	21.3	25.0	27.4	26.4	21.5	16.7	12.7
수	원	Suweon	—	—	—	4.0	12.4	17.0	20.8	24.4	26.2	22.7	17.2	10.2	4.4

주 : 1. 1964년 지중 0.5m의 온도임  
 2. 1964년 월평균 지중 온도임  
 자료 : 국립중앙관상대

Note : 1. The figure is 0.5m temperature (1964)  
 2. This figure is monthly average temperature (1964)  
 Source : Central Meteorological Observatory

8. 일 조 시 간 표

Hours of Sunshine

단위 : 시간

Unit : in Hour

측 우 소 별			총 수	1 월	2 월	3 월	4 월	5 월	6 월	7 월	8 월	9 월	10월	11월	12월
Weather Station			Total	Jan.	Feb.	Mar.	Apr.	May.	June	July	Aug.	Sept.	Oct.	Nov.	Dec.
강	릉	Gangreung	2 070.1	140.8	171.9	197.4	119.6	232.0	215.1	148.1	147.5	112.6	171.2	200.6	213.3
서	울	Seoul	1 932.1	131.2	181.9	191.9	139.9	223.3	195.6	93.7	131.3	138.2	186.3	153.7	165.1
울	릉	도 Ulreongdo	1 623.1	59.7	58.8	175.5	103.0	247.9	176.3	153.7	208.8	98.0	137.2	114.1	90.1
인	천	Incheon	2 143.2	116.5	180.0	208.4	145.7	232.2	223.9	133.6	210.7	167.1	186.9	178.8	159.4
추	풍	령 Chupungryeong	2 237.6	142.9	157.8	214.1	132.8	253.9	234.5	188.1	234.5	151.1	171.5	184.0	172.4
포	항	Pohang	2 242.3	134.4	149.3	209.6	101.8	241.2	239.7	234.9	234.3	135.4	151.9	202.1	207.7
대	구	Taegu	2 509.1	149.6	174.2	242.8	145.1	264.0	255.7	242.0	275.7	162.8	180.7	214.3	202.2
전	주	Jeonju	2 155.9	123.2	155.9	212.4	128.7	244.1	220.0	160.7	250.3	165.4	168.1	169.1	158.0
울	산	Ulsan	2 249.5	130.9	157.3	221.3	95.3	241.3	217.1	226.8	260.1	149.0	147.7	198.3	204.4
광	주	Gwangju	2 431.7	139.9	153.1	235.8	116.8	250.2	234.5	220.8	292.5	211.2	183.7	210.3	182.9
부	산	Busan	2 318.3	134.8	146.6	216.2	80.0	266.3	255.5	213.4	284.9	151.2	163.5	208.3	197.6
목	포	Mokpo	1 910.7	103.0	89.0	208.9	94.2	210.2	205.5	175.6	240.9	181.1	143.2	153.2	105.9
여	수	Yeosu	2 347.4	148.7	163.1	214.2	76.9	246.0	241.1	206.2	274.2	193.4	172.3	212.8	198.5
제	주	Jeju	2 080.5	75.7	38.6	188.1	137.6	218.9	215.8	332.8	276.5	190.2	144.6	149.6	112.1
서	귀	포 Sogwipo	2 075.6	102.0	102.6	185.0	65.2	208.0	192.0	187.2	269.3	210.5	184.0	211.4	158.4
수	원	Suweon	1 780.1	—	—	201.0	149.6	242.1	232.7	141.2	177.3	146.9	179.2	157.2	152.9

주 : 1964년 월별 일조시간임  
 자료 : 국립중앙관상대

Note : Hours of sunshine in table are cumulative figures of each month (1964)  
 Source : Central Meteorological Observatory

### 9. 강 수 량 표 Precipitation

단위 : mm

Unit : mm

추 후 소 별 Weather Station		총 수 Total	1 월 Jan.	2 월 Feb.	3 월 Mar.	4 월 Apr.	5 월 May	6 월 June	7 월 July	8 월 Aug.	9 월 Sept.	10월 Oct.	11월 Nov.	12월 Dec.		
강	릉	Gangreung	1 692.8	63.3	68.4	38.1	239.3	119.0	203.6	215.5	172.9	442.0	93.6	10.5	26.6	
서	울	Seoul	1 793.9	20.3	27.1	37.3	338.8	83.3	112.5	504.4	220.3	378.9	40.6	25.2	5.2	
울	릉	도	Uireongdo	1 427.7	64.1	94.1	66.4	207.1	97.0	167.3	195.2	135.8	198.9	43.7	82.2	75.9
인	천	Incheon	1 375.7	28.3	36.0	26.2	353.6	91.8	73.7	321.0	107.4	248.5	39.3	40.9	9.0	
추	풍	령	Chupungryeong	1 364.1	26.9	66.5	62.5	241.9	74.7	99.5	287.6	120.9	308.6	31.6	32.7	10.7
포	항	Pohang	1 190.8	78.3	118.9	58.8	175.8	70.8	96.1	263.7	42.6	208.0	17.4	20.4	40.0	
대	구	Daegu	904.1	28.6	51.5	62.9	170.1	65.5	50.3	257.1	11.8	174.1	18.4	13.6	0.2	
전	주	Jeonju	1 594.1	27.3	75.0	57.4	363.1	88.6	97.0	389.4	82.9	316.9	44.0	44.0	8.5	
울	산	Ulsan	950.1	54.8	54.8	61.7	175.0	108.0	165.4	111.6	34.9	151.6	15.6	10.5	6.2	
광	주	Gwangju	1 239.4	29.7	92.6	63.5	189.4	73.6	109.1	181.6	129.1	307.6	27.3	33.0	2.9	
부	산	Busan	1 130.6	33.3	49.0	54.2	312.2	148.5	174.6	67.1	28.3	236.6	14.3	12.4	0.1	
목	포	Mokpo	890.2	17.8	100.4	54.7	188.9	47.3	135.9	95.7	46.2	164.8	11.3	24.1	3.1	
여	수	Yeosu	1 102.8	43.7	55.3	58.7	198.9	102.1	201.8	84.2	124.5	209.4	21.3	2.9	0.0	
제	주	Jeju	958.0	107.6	87.9	40.7	162.3	58.7	144.3	23.1	89.8	161.0	46.5	17.5	18.6	
서	귀	포	Sogwipo	1 226.2	142.6	80.1	62.6	176.0	203.3	283.7	55.8	98.0	83.1	18.9	11.0	11.1
수	원	Suweon	1 799.2	—	—	33.2	395.6	94.2	88.9	527.9	310.0	270.3	37.3	26.8	15.0	

주 : 1964년간의 강우 강설의 연수량임  
자료 : 국립중앙관상대

Note : The figures is cumulative quantity of rain and snow. (1964)  
Source : Central Meteorological Observatory

### 10. 상 대 습 도 표 Relative Humidity

단위 : %

Unit : %

추 후 소 별 Weather Station		평 균 Average	1 월 Jan.	2 월 Feb.	3 월 Mar.	4 월 Apr.	5 월 May.	6 월 June	7 월 July	8 월 Aug.	9 월 Sept.	10월 Oct.	11월 Nov.	12월 Dec.		
강	릉	Gangreung	73.9	70	67	70	88	72	84	87	86	85	71	58	49	
서	울	Seoul	70.6	67	66	65	74	66	73	84	79	79	65	65	64	
울	릉	도	Uireongdo	75.6	72	73	70	90	71	83	85	84	78	70	67	64
인	천	Incheon	75.2	69	70	77	81	75	79	89	82	78	67	66	69	
추	풍	령	Chupungryeong	70.9	68	66	62	79	66	72	79	77	80	71	68	63
포	항	Pohang	68.3	63	61	58	83	70	74	76	76	82	69	58	50	
대	구	Daegu	68.8	67	65	65	79	67	69	73	69	79	70	64	59	
전	주	Jeonju	77.6	78	78	74	80	79	81	80	76	80	74	77	74	
울	산	Ulsan	70.8	63	62	62	83	77	78	80	77	81	71	60	56	
광	주	Gwangju	74.2	70	70	68	81	69	78	86	76	79	72	75	66	
부	산	Busan	68.0	57	57	59	85	74	80	85	76	78	64	53	48	
목	포	Mokpo	72.6	68	73	70	85	73	78	83	76	74	64	65	62	
여	수	Yeosu	66.2	47	49	47	81	75	81	89	77	74	62	58	54	
제	주	Jeju	70.7	66	70	66	83	75	75	72	77	73	69	62	60	
서	귀	포	Sogwipo	72.3	70	69	65	88	73	82	86	79	77	64	58	56
수	원	Suweon	—	—	—	74	80	75	78	86	80	81	74	73	76	

주 : 1964년의 월평균 습도임  
자료 : 국립중앙관상대

Note : The figures in the above indicates monthly average humidity. (1964)  
Source : Central Meteorological Observatory.



### 11. 증발량표 Evaporation

단위 : mm Unit : mm

측 후 소 별		평 균	1 월	2 월	3 월	4 월	5 월	6 월	7 월	8 월	9 월	10월	11월	12월
Weather Station		Average	Jan.	Feb.	Mar.	Apr.	May.	June	July	Aug.	Sept.	Oct.	Nov.	Dec.
강릉	Gangreung	93.2	58.1	53.3	91.7	64.5	169.9	137.0	121.8	121.9	61.4	79.4	79.2	80.5
서울	Seoul	85.4	35.1	39.6	76.0	89.0	156.2	143.4	92.8	129.8	81.5	80.6	58.2	42.0
울릉도	Ulreongdo	98.3	61.0	47.8	87.2	60.1	157.8	136.0	133.3	148.8	100.3	97.8	75.1	74.5
인천	Incheon	91.0	44.8	51.7	72.3	75.0	147.8	145.0	108.4	137.2	98.1	91.8	67.0	52.5
추풍령	Chupungryeong	115.2	56.7	63.6	108.7	80.7	186.2	183.4	172.8	184.7	112.4	95.6	73.1	64.5
포항	Pohang	137.3	83.4	55.5	125.2	101.9	147.2	179.7	218.0	233.9	144.2	132.4	117.0	109.3
대구	Daegu	124.6	45.2	59.9	110.7	97.1	175.6	195.9	215.4	247.1	116.5	86.8	80.6	64.9
전주	Jeonju	100.1	36.7	45.4	87.6	102.1	152.8	153.3	150.1	180.6	105.2	82.7	58.1	47.0
울산	Ulsan	122.7	69.3	71.8	113.1	81.6	150.4	161.1	207.6	229.5	114.4	102.1	91.7	79.9
광주	Gwangju	99.7	50.0	52.6	101.7	81.5	152.4	146.9	155.7	161.4	111.7	83.3	55.3	44.1
부산	Busan	112.5	70.2	80.4	105.6	64.2	129.7	135.5	163.9	197.0	99.5	110.2	102.7	91.1
목포	Mokpo	125.8	60.2	52.4	101.0	83.0	162.3	169.9	191.4	227.8	160.6	128.6	99.2	72.9
여수	Yeosu	126.2	70.1	71.8	119.5	81.5	154.0	162.6	160.4	211.3	153.5	131.5	116.5	81.3
제주	Jeju	130.4	58.6	45.6	100.0	109.8	138.1	167.8	273.7	214.1	172.9	118.1	93.8	72.3
서귀포	Sogwipo	126.2	70.4	72.2	125.3	85.5	165.8	141.2	148.1	203.3	166.0	140.7	109.1	86.3
수원	Suweon	—	—	—	72.8	85.9	134.0	131.4	108.4	132.6	83.3	74.1	53.1	37.9

주 : 1964년의 월평균 증발량임  
자료 : 국립중앙관상대

Note : The figures in the above table indicates monthly average evaporation.(1964)  
Source : Central Meteorological Observatory

### 12. 풍속도표 Velocity of Wind

단위 m/s Unit : m/s

측 후 소 별		평 균	1 월	2 월	3 월	4 월	5 월	6 월	7 월	8 월	9 월	10월	11월	12월
Weather Station		Average	Jan.	Feb.	Mar.	Apr.	May.	June.	July.	Aug.	Sept.	Oct.	Nov.	Dec.
강릉	Gangreung	2.4	3.1	3.2	2.8	1.8	2.3	1.8	1.7	1.6	1.3	2.1	3.6	3.9
서울	Seoul	2.3	2.3	2.6	2.8	2.8	2.2	2.0	2.2	2.6	2.0	1.3	1.9	2.3
울릉도	Ulreongdo	4.3	4.5	4.6	4.7	4.6	4.3	4.0	5.2	4.2	3.4	2.8	4.6	4.4
인천	Incheon	3.8	4.0	4.2	4.4	4.1	3.3	3.1	4.1	3.9	2.9	2.8	4.2	4.1
추풍령	Chupungryeong	3.1	3.5	3.7	3.8	2.9	3.1	2.9	2.6	2.3	2.4	2.5	3.6	3.4
포항	Pohang	3.8	4.7	5.0	4.0	4.4	3.3	3.2	3.5	4.0	2.9	1.9	4.3	4.3
대구	Daegu	3.4	3.0	3.9	3.7	5.2	3.2	3.5	3.0	3.5	3.1	2.4	3.0	2.8
전주	Jeonju	1.2	1.3	1.4	1.7	1.6	1.2	1.3	1.5	1.1	0.7	0.5	0.8	0.8
울산	Ulsan	2.9	3.6	4.0	3.2	3.4	2.4	2.6	2.8	3.4	1.3	2.4	2.9	2.8
광주	Gwangju	2.7	2.7	3.1	3.2	3.0	2.7	2.7	3.2	2.4	2.3	1.8	2.4	2.4
부산	Busan	4.9	5.3	5.9	4.8	6.0	3.9	4.7	5.5	5.6	4.9	4.1	4.6	3.8
목포	Mokpo	4.6	5.2	5.3	5.6	5.1	4.1	4.3	5.6	4.8	3.7	3.5	4.3	3.8
여수	Yeosu	4.2	5.2	6.1	4.6	3.6	3.0	3.7	3.4	4.2	4.4	4.1	4.4	3.8
제주	Jeju	4.6	5.4	6.0	4.6	5.1	3.8	4.1	4.2	3.6	3.9	4.0	5.2	4.7
서귀포	Sogwipo	4.1	4.2	4.1	4.2	5.2	3.9	4.2	3.7	4.0	4.2	4.5	3.9	3.3
수원	Suweon	—	—	—	1.2	1.7	1.4	1.2	1.3	1.3	1.1	0.8	1.2	1.3

주 : 1964년의 월별 평평 24시간 평균풍속도임  
자료 : 국립중앙관상대

Note : Velocity of wind in each month is average for 24 hours.(1964)  
Source : Central Meteorological Observatory



# 생산기초

PRODUCTIVE BASIS

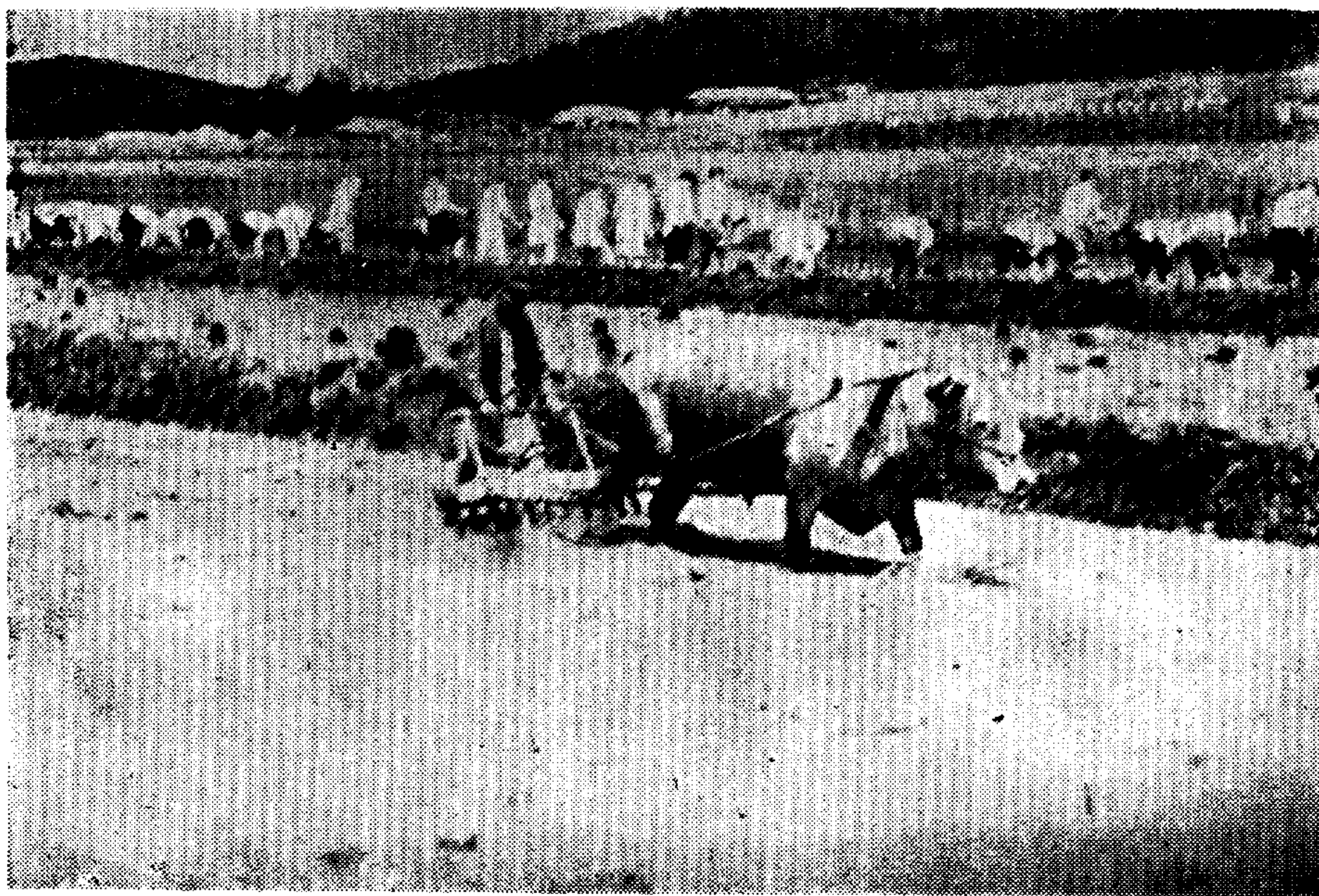

**여백**



### 경 작 규 모 별 농 가 호 수 Number of Farm Household by Size of Land

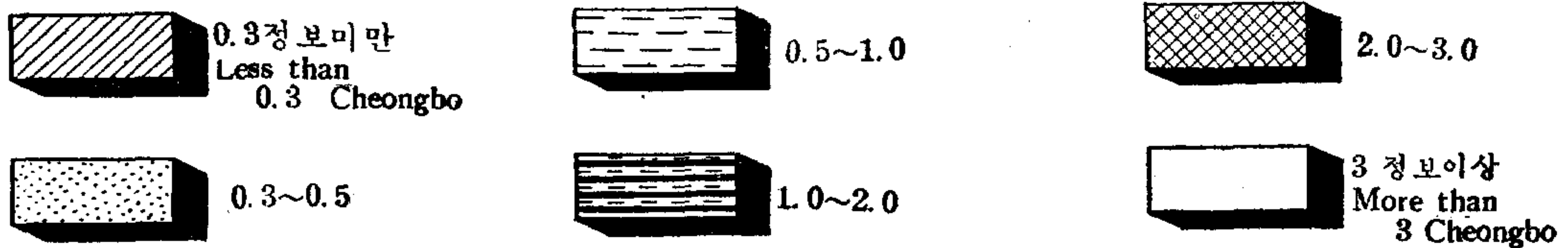
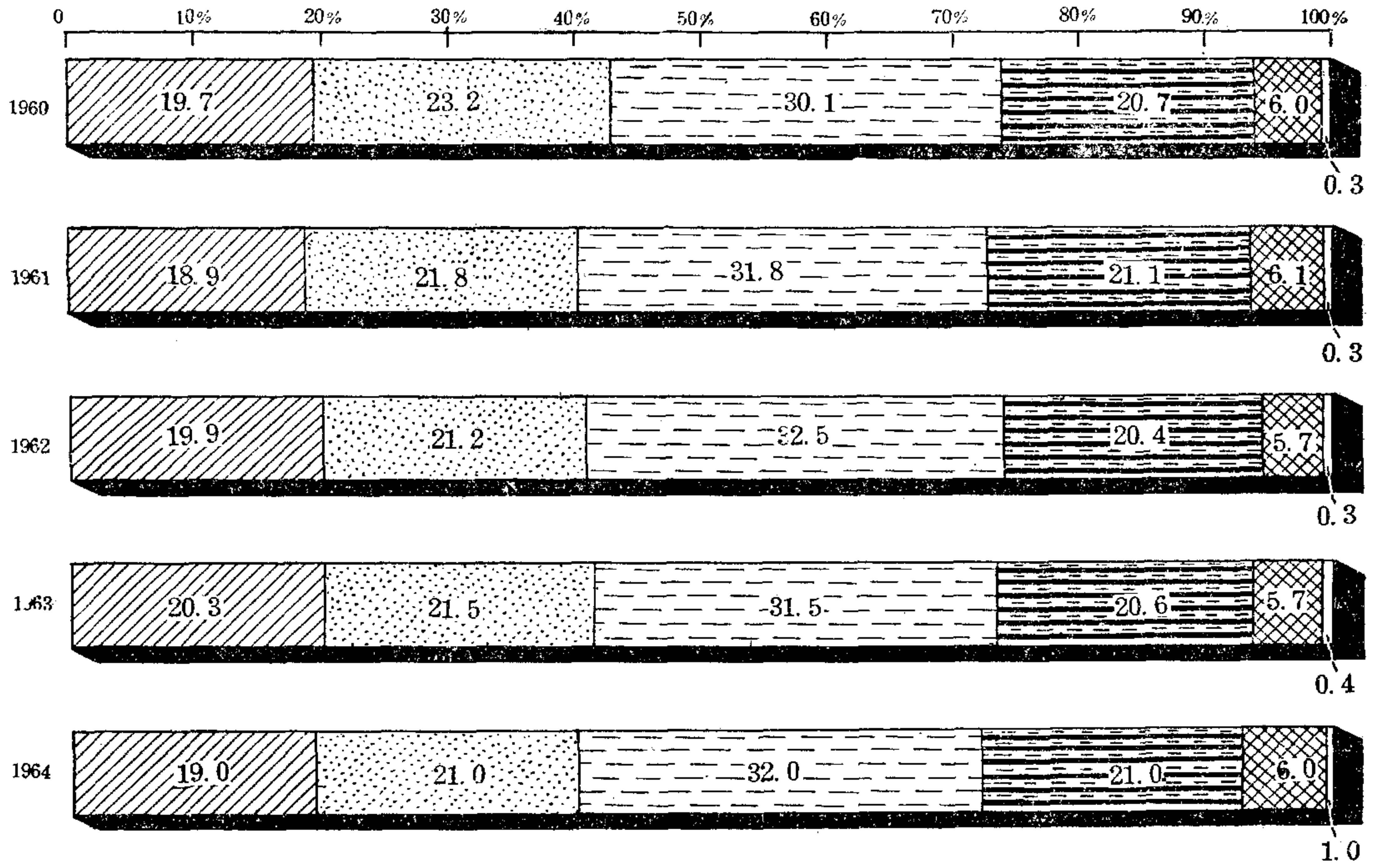

### 경 지 면 적 Cultivated Land Area

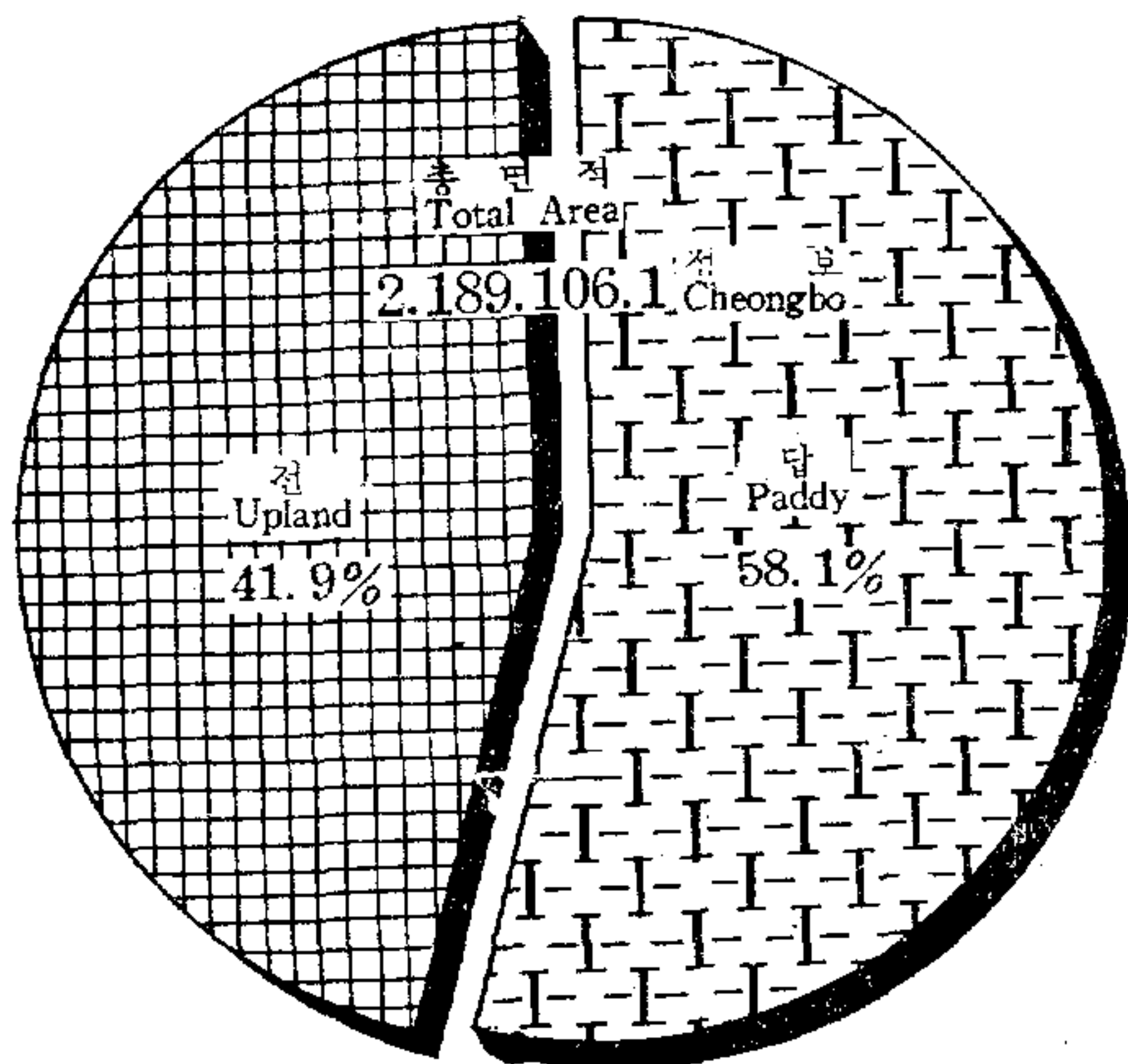

### 농 가 인 구 Farm Population

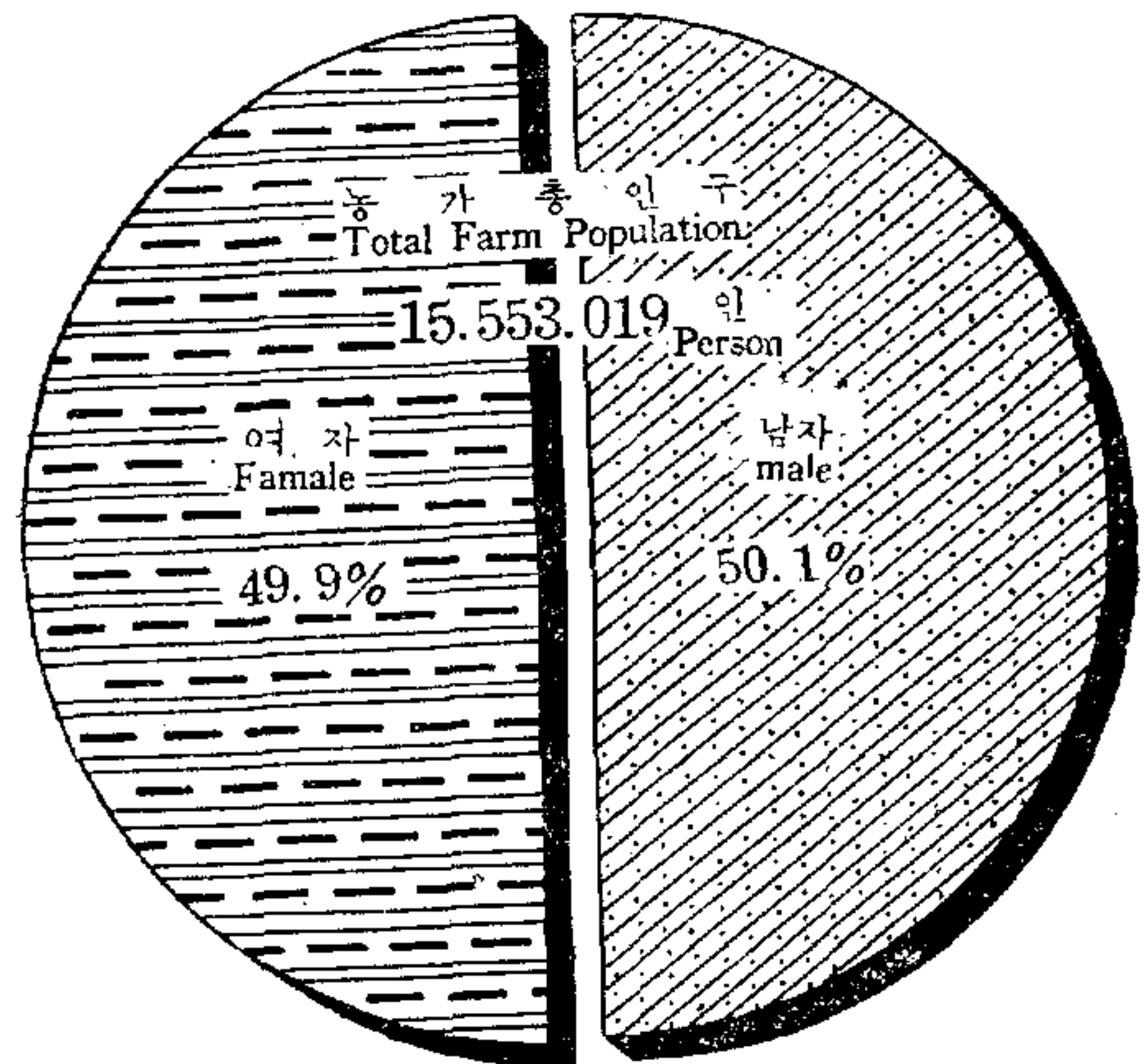

13. 농가호수, 농가인구  
Number of Farm-Household, Farm-Population

단위: 호

연 별	Year	농가호수 Farm-Household	농가인구 Farm-Population	경지면적 Area of Cultivated Land	
				계 Total	답 Paddy Field
	1960	2 349 506	14 559 271	2 041 668.1 100.0%	1 216 298.0 59.6%
	1961	2 327 116	14 508 504	2 049 492.6 100.0%	1 220 991.2 59.6%
	1962	2 469 453	15 096 776	2 079 859.2 100.0%	1 233 289.2 54.5%
	1963	2 415 593	15 266 325	2 096 974.5 100.0%	1 238 338.0 59.0%
	1964	2 450 308	15 553 019	2 189 106.1 100%	1 271 649.6 58.1%
서울특별시	Seoul Special City	18 813	114 345	16 629.1	8 588.1
부산시	Busan-si	9 873	59 586	6 333.0	4 514.8
경기도	Gyeonggi-do	254 926	1 611 612	296 053.1	182 368.9
강원도	Gangweon-do	156 530	922 095	144 031.8	51,779.9
충청북도	Chungcheong-bug-do	169 886	1 099 744	159 902.5	76 035.6
충청남도	Chungcheong-nam-do	296 486	2 007 552	278 874.1	177 254.2
전라북도	Jeolla-bug-do	266 511	1 701 013	248 567.9	170 026.4
전라남도	Jeolla-nam-do	432 625	2 787 842	361 317.7	218 660.4
경상북도	Gyeongsang-bug-do	429 637	2 759 583	368 685.9	204 741.1
경상남도	Gyeongsang-nam-do	358 245	2 236 960	262 654.5	176 601.4
제주도	Jeju-do	56 776	252 687	46 056.5	1 078.8

주: 1. 농업을 경영하는 가구를 농가와 준농가(정부, 학교, 조합, 사찰, 기타단체)로 분류하며 경지의 다과를 불문코 경종, 화해, 양잠, 축산, 과수, 묘포업을 경영하는 가구를 농가라 한다.  
2. 경지면적은 준농가가 소유한 면적도 포함한 것임.

14. 국적별 농가호수  
Farm-Household and Farm-Population

단위: 농가...호  
인구...인

연 별	Year	총 수 Total			한국인 농가 Korean		
		계 Total	전업 Full-Time	겸업 Part-Time	계 Total	전업 Full-Time	겸업 Part-Time
	1960	2 349 506 100.0%	2 131 102 90.7%	218 404 9.3%	2 349 016	2 130 648	218 368
	1961	2 327 116 100.0%	2 114 703 90.9%	212 413 9.1%	2 326 706	2 114 331	212 375
	1962	2 469 453 100.0%	2 246 029 91.0%	223 424 9.0%	2 469 024	2 245 648	223 376
	1963	2 415 593 100%	2 198 449 91.0%	217 144 9.0%	2 415 226	2 198 125	217 101
	1964	2 450 308 100%	2 229 152 91.0%	221 156 9.0%	2 449 949	2 228 839	221 110
서울특별시	Seoul Special City	18 813	15 752	3 061	18 748	15 694	3 054
부산시	Busan-si	9 873	7 049	2 824	9 871	7 048	2 823
경기도	Gyeonggi-do	254 926	235 500	19 426	254 728	235 309	19 419
강원도	Gangweon-do	156 530	143 802	12 728	156 523	143 795	12 728
충청북도	Chungcheong-bug-do	169 886	157 422	12 464	169 878	157 419	12 459
충청남도	Chungcheong-nam-do	296 486	275 286	21 200	296 474	275 283	21 191
전라북도	Jeolla-bug-do	266 511	246 937	19 574	266 488	246 919	19 569
전라남도	Jeolla-nam-do	432 625	382 079	50 546	432 599	382 059	50 540
경상북도	Gyeongsang-bug-do	429 637	394 831	34 806	429 625	394 822	34 803
경상남도	Gyeongsang-nam-do	358 245	318 186	40 059	358 240	318 183	40 057
제주도	Jeju-do	56 776	52 308	4 468	56 775	52 308	4 467

주: 1. 전업이라 함은 농업이외의 업에 종사하는자가 없는 세대를 말함.  
2. 겸업이라 함은 농업이외의 업에 종사하는자가 있는 세대를 말함.



및 경지면적표  
and Area of Cultivated Land

Unit : Household

(정보) (Cheongbo)	호당농가인구(인) Farm-Population Per Farm-Household (Number)	호당경지면적(단보) Land Area per Farm-Household (Tanbo)		
		계 Total	답 Paddy Field	전 Upland
825 370.1 40.4%	6.20	8.69	5.18	3.51
828 501.4 40.4%	6.23	8.81	5.25	3.56
846 570.0 45.5%	6.11	8.42	4.99	3.43
858 636.5 41.0%	6.33	8.68	5.13	3.55
917 456.5 41.9%	6.35	8.93	5.19	3.74
8 041.0	6.09	8.83	4.56	4.27
1 818.2	6.04	6.41	4.57	1.84
113 684.2	6.33	11.61	7.15	4.46
92 251.9	5.89	9.20	3.31	5.89
83 866.9	6.48	9.42	4.48	4.94
101 619.9	6.78	9.41	5.98	3.43
78 541.5	6.39	9.33	6.38	2.95
142 657.3	6.45	8.35	5.05	3.30
163 944.8	6.43	8.59	4.77	3.82
86 053.1	6.25	7.33	4.93	2.40
44 977.7	4.45	8.11	0.19	7.92

Note : 1. The household whose family is engaged in farm works is classified into farmhousehold and quasi farmhousehold. Such as school, government, office, association, company means whose enterprises is engaged in crop production, sericulture livestock, orchard, flower Pot, seeding nursery regardless the size of cultivated area.  
2. Cultivated area includes land area owned by quasi farm-household.

및 인구표(1)  
by Nationality

Unit : Farm-household...Household  
Population...Number

중국인 농가 Chinese			기타 외국인 농가 Other Nationality			농가인구 Farm-Population			
계 Total	전업 Full-Time	겸업 Part-Time	계 Total	전업 Full-Time	겸업 Part-Time	계 Total	한국인 Korean	중국인 Chinese	기타 Others
478	445	33	12	9	3	14 559 271	14 556 516	2 713	42
404	368	36	6	4	2	14 508 504	14 506 378	2 104	22
417	374	43	12	7	5	15 096 779	15 094 352	2 374	53
353	317	36	14	7	7	15 266 325	15 264 298	1 969	58
<b>344</b>	<b>304</b>	<b>40</b>	<b>15</b>	<b>9</b>	<b>6</b>	<b>15 553 019</b>	<b>15 551 007</b>	<b>1 934</b>	<b>78</b>
60	58	2	5	—	5	114 345	114 014	303	28
2	1	1	—	—	—	59 586	59 573	13	—
198	191	7	—	—	—	1 611 612	1 610 462	1 144	6
7	7	—	—	—	—	922 095	922 069	26	—
8	3	5	—	—	—	1 099 744	1 099 677	65	2
11	2	9	1	1	—	2 007 552	2 007 476	71	5
21	17	4	2	1	1	1 701 013	1 700 895	109	9
21	15	6	5	5	—	2 787 842	2 787 698	128	16
11	8	3	1	1	—	2 759 583	2 759 521	55	7
4	2	2	1	1	—	2 236 960	2 236 936	19	5
1	—	1	—	—	—	252 687	252 686	1	—

Note : 1. Full-time farmer indicates such farmers whose income is derived only from farming.  
2. Part-time farmer indicates such farmers whose family members are engaging in non agriculture.

14. 국 적 별 농 가 호 수  
Farm-Household and Farm-Population

계 속

시 군 별  Si. Gun	총 농 가 호 수 Farm-Household		수 Total 농 가 인 구 Farm-Population		한 국 농 가 호 수 Farm-Household	
	전 업 Full-Time	겸 업 Part-Time	남 Male	여 Female	전 업 Full-Time	겸 업 Part-Time
<b>서울특별시 Seoul Special City</b>	<b>15 752</b>	<b>3 061</b>	<b>57 436</b>	<b>56 909</b>	<b>15 694</b>	<b>3 054</b>
종로구 Jonglo-gu	—	6	19	14	—	6
중구 Jung-gu	—	9	17	15	—	9
동대문구 Dongdaemun-gu	751	491	3 929	3 598	751	489
성동구 Seongdong-gu	5 725	456	19 652	19 085	5 723	456
성북구 Seongbuk-gu	1 787	380	6 100	6 327	1 787	380
서대문구 Seodaemun-gu	1 401	211	4 999	5 121	1 401	211
마포구 Mapo-gu	297	114	1 216	1 144	297	114
용산구 Yongsan-gu	16	100	321	317	16	100
영등포구 Yeongdeungpo-gu	5 775	1 294	21 183	21 288	5 719	1 289
<b>부산시 Busan-si</b>	<b>7 049</b>	<b>2 824</b>	<b>29 543</b>	<b>30 043</b>	<b>7 048</b>	<b>2 823</b>
서구 Seo-gu	753	776	4 616	4 656	753	776
동구 Dong-gu	39	5	113	87	39	5
영도구 Yeongdo-gu	212	98	880	930	212	98
부산진구 Busanjin-gu	2 777	922	11 189	11 198	2 777	921
동래구 Dongrae-gu	3 268	1 023	12 745	13 172	3 267	1 023
<b>경기도 Geonggi-do</b>	<b>235 500</b>	<b>19 426</b>	<b>812 700</b>	<b>798 912</b>	<b>235 309</b>	<b>19 419</b>
인천시 Incheon-si	5 907	1 858	24 218	23 970	5 753	1 854
수원시 Suweon-si	3 127	714	12 536	12 832	3 102	713
의정부시 Euijeongbu-si	1 331	269	5 276	4 987	1 331	269
양주군 Yangju-gun	17 232	1 035	58 079	56 137	17 227	1 035
여주군 Yeosu-gun	12 699	811	44 764	44 158	12 699	811
평택군 Pyeongtaeg-gun	15 237	1 216	53 930	52 844	15 237	1 216
화성군 Hwaseong-gun	24 327	1 097	84 847	83 774	24 327	1 095
시흥군 Siheung-gun	8 743	1 201	32 818	32 499	8 741	1 201
부천군 Bucheon-gun	8 879	1 852	34 172	34 040	8 879	1 852
파주군 Paju-gun	11 965	974	41 772	41 604	11 965	974
고양군 Goyang-gun	8 652	574	30 182	29 753	8 652	574
광주군 Gwangju-gun	12 202	716	43 095	42 568	12 202	716
연천군 Yeoncheon-gun	6 996	286	19 809	18 920	6 996	286
포천군 Pocheon-gun	12 118	624	36 859	36 285	12 118	624
가평군 Gapyeong-gun	7 386	798	23 694	23 222	7 386	798
양평군 Yangpyeong-gun	13 519	550	46 472	45 319	13 519	550
이천군 Icheon-gun	12 484	1 088	42 914	41 260	12 484	1 088
용인군 Yongin-gun	13 160	463	44 500	43 385	13 160	463
안성군 Anseong-gun	15 241	1 314	54 638	53 719	15 236	1 314
김포군 Kimpo-gun	9 767	364	33 241	32 965	9 767	364
강화군 Ganghwa-gun	13 654	1 015	40 385	40 278	13 654	1 015
옹진군 Ongjin-gun	874	607	4 499	4 393	874	607
<b>강원도 Gangweon-do</b>	<b>143 802</b>	<b>12 728</b>	<b>467 187</b>	<b>454 908</b>	<b>143 795</b>	<b>12 728</b>
춘천시 Chuncheon-si	1 075	392	4 539	4 530	1 071	392
원주시 Weonju-si	1 754	373	5 934	6 080	1 754	373
강릉시 Gangneung-si	3 467	546	11 667	11 880	3 466	546
속초시 Sokcho-si	959	151	3 390	3 179	959	151
춘성군 Chunseong-gun	11 382	595	35 590	34 417	11 382	595
홍천군 Hongcheon-gun	15 486	772	51 068	49 417	15 486	772
횡성군 Hoengseong-gun	12 918	1 035	42 463	41 619	12 918	1 035
원성군 Weonseong-gun	11 877	527	38 009	37 026	11 877	527
영월군 Yeongweol-gun	10 430	485	32 200	31 083	10 430	485





14. 국 적 별 농 가 호 수  
Farm-Household and Farm-Population

계 속

시 군 별  Si. Gun	총		수 Total		한 국	
	농 가 호 수 Farm-Household		농 가 인 구 Farm-Population		농 가 호 수 Farm-Household	
	전 Full-Time	업 Part-Time	남 Male	여 Female	전 Full-Time	업 Part-Time
평창군 Pyeongchang-gun	12 416	543	41 206	40 711	12 416	543
정선군 Jeongseon-gun	8 159	576	26 292	24 959	8 159	576
철원군 Cheolweon-gun	7 407	446	20 270	19 296	7 406	446
화천군 Hwacheon-gun	5 541	259	14 549	14 559	5 541	259
양구군 Yanggu-gun	3 544	187	10 859	10 284	3 544	187
인제군 Inje-gun	6 449	404	18 656	18 102	6 449	404
고성군 Goseong-gun	4 363	548	13 849	13 317	4 363	548
양양군 Yangyang-gun	5 257	430	16 723	16 394	5 257	430
명주군 Myeongju-gun	8 861	1 984	32 357	32 163	8 860	1 984
삼척군 Samcheok-gun	12 457	2 475	47 566	45 892	12 457	2 475
<b>충청북도 Chungcheong-bug do</b>	<b>157 422</b>	<b>12 464</b>	<b>552 907</b>	<b>546 837</b>	<b>157 419</b>	<b>12 459</b>
청주시 Cheongju-si	2 671	830	11 410	11 139	2 671	830
충주시 Chungju-si	3 225	918	12 553	12 680	3 225	918
청원군 Cheongweon-gun	26 520	1 757	94 446	92 897	26 518	1 757
보은군 Boeun-gun	13 236	725	45 594	45 455	13 236	725
옥천군 Okcheon-gun	13 296	1 022	45 821	45 462	13 296	1 022
영동군 Yeongdong-gun	14 294	1 067	47 697	47 321	14 294	1 067
진천군 Jinchon-gun	10 013	737	36 763	36 177	10 012	734
괴산군 Goesan-gun	18 142	1 236	64 320	63 628	18 142	1 236
음성군 Eumseong-gun	13 483	1 335	49 870	49 531	13 483	1 333
증평군 Jungweon-gun	18 099	1 167	62 734	62 120	18 099	1 167
제천군 Jecheon-gun	15 480	1 062	51 180	50 806	15 480	1 062
단양군 Danyang-gun	8 963	608	30 519	29 621	8 963	608
<b>충청남도 Chungcheong-nam do</b>	<b>275 286</b>	<b>21 200</b>	<b>1 011 801</b>	<b>995 751</b>	<b>275 283</b>	<b>21 191</b>
대전시 Daejeon-si	3 455	852	15 840	15 590	3 455	851
천안시 Cheonan-si	2 940	632	12 111	11 542	2 940	632
금산군 Gumsan-gun	13 995	1 148	50 581	49 954	13 995	1 148
대덕군 Daedeog-gun	12 000	976	44 535	43 789	12 000	976
연기군 Yeongi-gun	10 813	891	39 671	39 402	10 813	891
공주군 Gongju-gun	22 048	810	78 022	75 688	22 048	810
논산군 Nonsan-gun	24 575	1 935	88 167	88 082	24 574	1 933
부여군 Buyeo-gun	21 841	1 343	76 824	76 576	21 841	1 342
서천군 Seocheon-gun	16 852	1 484	64 294	62 911	16 852	1 484
보령군 Boryeong-gun	15 487	1 663	58 096	57 184	15 487	1 663
청양군 Cheongyang-gun	11 988	1 013	44 279	43 586	11 988	1 013
홍성군 Hongseong-gun	16 280	1 356	60 199	59 751	16 280	1 356
예산군 Yesan-gun	19 242	1 136	69 660	67 850	19 241	1 136
서산군 Seosan-gun	30 047	2 780	113 121	109 851	30 046	2 779
당진군 Dangjin-gun	19 964	1 276	75 348	74 247	19 964	1 276
아산군 Asan-gun	18 363	908	65 507	65 015	18 363	905
천원군 Cheonweon-gun	15 396	997	55 546	54 733	15 396	996
<b>전라북도 Jeolla-bug do</b>	<b>246 937</b>	<b>19 574</b>	<b>852 026</b>	<b>848 987</b>	<b>246 919</b>	<b>19 569</b>
전주시 Jeonju-si	5 238	1 470	19 885	20 385	5 238	1 470
군산시 Gunsan-si	872	513	4 464	4 576	864	513
이리시 Iri-si	1 660	509	6 428	6 502	1 659	508
완주군 Wanju-gun	20 365	1 310	69 848	70 422	20 364	1 310
진안군 Jinan-gun	12 692	817	42 279	40 475	12 692	817
무주군 Muju-gun	9 660	626	31 963	31 007	9 660	626
장수군 Jangsu-gun	9 790	709	32 806	31 750	9 790	709
임실군 Imsil-gun	14 941	745	46 942	46 782	14 941	745





14. 국 적 별 농 가 호 수  
Farm-Household and Farm-Population

계 속

시 군 별 Si. Gun	총		수 Total		한 국	
	농 가 호 수 Farm-Household		농 가 인 구 Farm-Population		농 가 호 수 Farm-Household	
	전 업 Full-Time	겸 업 Part-Time	남 Male	여 Female	전 업 Full-Time	겸 업 Part-Time
남 원 군 Namweon-gun	21 596	1 240	72 086	71 233	21 595	1 239
남 순 창 군 Sunchang-gun	13 541	675	43 337	42 938	13 540	675
정 읍 읍 군 Jeongeub-gun	29 198	2 891	102 410	101 782	29 196	2 891
고 창 군 Gochang-gun	22 444	1 464	80 462	80 723	22 444	1 464
고 부 안 군 Euan-gun	17 631	1 891	64 499	65 548	17 631	1 891
김 제 군 Gimje-gun	28 443	1 981	96 583	97 158	28 440	1 980
옥 구 군 Oggu-gun	14 374	1 464	52 783	52 606	14 374	1 463
익 산 군 Igsan-gun	24 492	1 269	85 251	85 100	24 491	1 268
<b>전 라 남 도 Jeonla-nam do</b>	<b>382 079</b>	<b>50 546</b>	<b>1 396 687</b>	<b>1 391 155</b>	<b>382 059</b>	<b>50 540</b>
광 주 시 Gwangju-si	8 203	2 057	32 232	33 906	8 191	2 054
목 포 시 Mogpo-si	1 559	320	6 283	6 148	1 559	320
여 수 시 Yeosu-si	1 493	801	7 995	7 848	1 493	801
순 천 시 Suncheon-si	3 804	544	14 659	14 665	3 804	544
광 산 군 Gwangsan-gun	14 121	912	49 265	48 841	14 120	912
담 양 군 Damyang-gun	14 652	1 948	53 668	53 311	14 652	1 948
곡 성 군 Gogseong-gun	14 087	817	46 805	46 913	14 087	816
구 례 군 Gulye-gun	9 440	464	31 761	31 310	9 440	464
광 양 군 Gwangyang-gun	10 493	1 123	37 123	36 494	10 493	1 123
여 천 군 Yecheon-gun	13 799	5 260	67 341	66 037	13 795	5 260
승 주 군 Seungju-gun	20 178	671	68 530	66 180	20 178	671
고 흥 군 Goheung-gun	24 156	3 007	92 500	90 297	24 156	3 007
보 성 군 Boseong-gun	19 475	2 060	60 499	61 447	19 475	2 060
화 순 군 Hwasun-gun	18 090	1 472	61 704	61 537	18 090	1 472
장 흥 군 Jangheung-gun	14 534	2 619	54 051	54 209	14 533	2 619
강 진 군 Gangjin-gun	14 660	990	49 404	49 744	14 660	989
해 남 군 Haenam-gun	26 446	2 239	93 910	92 860	26 446	2 239
영 압 군 Yeongam-gun	17 335	1 335	62 194	61 952	17 335	1 335
무 안 군 Mu-an-gun	37 018	3 387	134 473	135 807	37 018	3 387
나 주 군 Naju-gun	28 067	2 049	92 844	92 224	28 067	2 049
함 평 군 Hampyeong-gun	18 210	786	62 555	61 396	18 210	786
영 광 군 Yeonggwang-gun	17 956	1 353	66 358	66 473	17 954	1 352
장 성 군 Jangseong-gun	15 432	945	51 005	50 360	15 432	945
완 도 군 Wando-gun	5 506	11 989	55 252	56 009	5 506	11 989
진 도 군 Jindo-gun	13 365	1 398	44 276	45 187	13 365	1 398
<b>경 상 북 도 Geongsang-bug do</b>	<b>394 831</b>	<b>34 806</b>	<b>1 385 256</b>	<b>1 374 327</b>	<b>394 822</b>	<b>34 803</b>
대 구 시 Daegu-si	5 289	2 067	22 466	22 673	5 287	2 067
포 향 시 Pohang-si	1 627	742	7 200	7 016	1 627	742
경 주 시 Gyeongju-si	5 929	601	19 807	19 577	5 929	601
김 천 시 Gimcheon-si	1 928	668	8 465	8 263	1 927	668
안 동 시 Andong-si	1 271	388	5 414	5 585	1 271	388
달 성 군 Dalseong-gun	15 718	996	54 367	54 378	15 718	996
군 위 군 Gunwi-gun	10 040	377	33 890	34 032	10 040	377
의 성 군 Euisong-gun	25 096	1 330	86 719	85 863	25 096	1 330
안 동 군 Andong-gun	25 177	773	85 731	84 554	25 177	773
청 송 군 Cheongsong-gun	9 903	623	34 486	33 422	9 903	623
영 양 군 Yeongyang-gun	7 730	366	25 878	25 870	7 730	366
영 덕 군 Yeongdeog-gun	11 659	2 045	43 596	43 597	11 659	2 045
영 일 군 Yeongil-gun	21 524	3 634	80 391	80 779	21 523	3 634
월 성 군 Weolseong-gun	24 473	1 959	81 042	81 624	24 473	1 959
영 천 군 Yeongcheon-gun	22 001	1 693	75 053	74 534	22 000	1 693

및 인 구 표 (4)  
by Nationality

Continued

인 Korean		중 국 인 Chinese				기 타 외 국 인 Other Nationality			
농 가 인 구 Farm-Population		농 가 호 수 Farm-Household		농 가 인 구 Farm-Population		농 가 호 수 Farm-Household		농 가 인 구 Farm-Population	
남 Male	여 Female	전 업 Full-Time	겸 업 Part-Time	남 Male	여 Female	전 업 Full-Time	겸 업 Part-Time	남 Male	여 Female
72 082	71 228	1	1	4	5	—	—	—	—
43 336	42 937	1	—	1	—	—	—	—	1
102 409	101 780	2	—	1	2	—	—	—	—
80 462	80 723	—	—	—	—	—	—	—	—
64 498	65 547	—	—	—	—	—	—	1	1
96 574	97 150	3	1	9	8	—	—	—	—
52 780	52 605	—	1	3	1	—	—	—	—
85 240	85 094	1	1	11	6	—	—	—	—
<b>1 396 610</b>	<b>1 391 088</b>	<b>15</b>	<b>6</b>	<b>67</b>	<b>61</b>	<b>5</b>	<b>—</b>	<b>10</b>	<b>6</b>
32 178	33 857	12	3	54	49	—	—	—	—
6 283	6 148	—	—	—	—	—	—	—	—
7 995	7 848	—	—	—	—	—	—	—	—
14 659	14 665	—	—	—	—	—	—	—	—
49 263	48 838	1	—	2	3	—	—	—	—
53 668	53 311	—	—	—	—	—	—	—	—
46 804	46 911	—	1	1	2	—	—	—	—
31 761	31 310	—	—	—	—	—	—	—	—
37 123	36 494	—	—	—	—	—	—	—	—
67 331	66 033	—	—	—	—	4	—	10	4
68 530	66 180	—	—	—	—	—	—	—	—
92 500	90 297	—	—	—	—	—	—	—	—
60 499	61 447	—	—	—	—	—	—	—	—
61 704	61 537	—	—	—	—	—	—	—	—
54 050	54 207	1	—	1	1	—	—	—	1
49 399	49 741	—	1	5	3	—	—	—	—
93 910	92 860	—	—	—	—	—	—	—	—
62 194	61 952	—	—	—	—	—	—	—	—
134 473	135 807	—	—	—	—	—	—	—	—
92 844	92 224	—	—	—	—	—	—	—	—
62 555	61 396	—	—	—	—	—	—	—	—
66 354	66 469	1	1	4	3	1	—	—	1
51 005	50 360	—	—	—	—	—	—	—	—
55 252	56 009	—	—	—	—	—	—	—	—
44 276	45 187	—	—	—	—	—	—	—	—
<b>1 385 223</b>	<b>1 374 298</b>	<b>8</b>	<b>3</b>	<b>29</b>	<b>26</b>	<b>1</b>	<b>—</b>	<b>4</b>	<b>3</b>
22 457	22 667	2	—	9	6	—	—	—	—
7 200	7 016	—	—	—	—	—	—	—	—
19 807	19 577	—	—	—	—	—	—	—	—
8 461	8 259	1	—	4	4	—	—	—	—
5 414	5 585	—	—	—	—	—	—	—	—
54 367	54 378	—	—	—	—	—	—	—	—
33 890	34 032	—	—	—	—	—	—	—	—
86 719	85 863	—	—	—	—	—	—	—	—
85 731	84 553	—	—	—	—	—	—	—	1
34 486	33 422	—	—	—	—	—	—	—	—
25 878	25 870	—	—	—	—	—	—	—	—
43 596	43 597	—	—	—	—	—	—	—	—
80 390	80 779	1	—	1	—	—	—	—	—
81 042	81 624	—	—	—	—	—	—	—	—
75 049	74 530	1	—	4	4	—	—	—	—

14. 국 적 별 농 가 호 수  
Farm-Household and Farm-Population

계 속

시 군 별  Si. Gun	총 수 Total				한 국	
	농 가 호 수 Farm-Household		농 가 인 구 Farm-Population		농 가 호 수 Farm-Household	
	전 Full-Time	겸 Part-Time	남 Male	여 Female	전 Full-Time	겸 Part-Time
경 산 군 Gyeongsan-gun	17 500	1 410	61 916	61 006	17 500	1 409
청 도 군 Cheongdo-gun	14 516	786	53 599	53 523	14 516	786
고 령 군 Goryeong-gun	9 154	668	30 374	30 861	9 154	667
성 주 군 Seongju-gun	14 245	1 060	50 288	49 783	14 245	1 060
철 곡 군 Chilgok-gun	12 231	930	42 284	41 855	12 231	930
금 능 군 Geumneung-gun	20 536	800	69 994	67 238	20 536	800
선 산 군 Seonsan-gun	14 150	1 100	49 112	49 797	14 149	1 100
상 주 군 Sangju-gun	30 115	2 392	106 488	104 682	30 115	2 392
문 경 군 Mungyeong-gun	15 318	1 667	53 373	52 326	15 318	1 666
예 천 군 Yecheon-gun	20 072	1 125	69 939	68 669	20 072	1 125
영 주 군 Yeongju-gun	13 909	920	46 690	46 529	13 906	920
봉 화 군 Bonghwa-gun	12 621	642	41 067	40 213	12 621	642
울 진 군 Ulsan-gun	10 565	2 391	40 961	41 645	10 565	2 391
울릉 군 Ulreung-gun	534	653	4 666	4 433	534	653
<b>경 상 남 도 Gyeongsang-nam do</b>	<b>318 186</b>	<b>40 059</b>	<b>1 113 326</b>	<b>1 123 634</b>	<b>318 183</b>	<b>40 057</b>
마 산 시 Masan-si	991	583	5 029	4 979	991	583
진 주 시 Jinju-si	3 040	738	11 484	11 794	3 040	738
충 무 시 Chungmu-si	1 072	716	5 446	5 366	1 072	716
진 해 시 Jinhae-si	1 111	555	5 469	5 495	1 110	555
삼 천 포 시 Samcheonpo-si	3 130	624	11 495	11 370	3 130	624
울 산 시 Ulsan-si	6 290	1 902	24 531	24 908	6 289	1 902
진 양 군 Jinyang-gun	18 424	1 187	63 784	64 220	18 424	1 187
의 령 군 Euiyeong-gun	13 587	1 386	44 470	45 409	13 587	1 385
함 안 군 Haman-gun	15 642	899	49 468	50 070	15 642	899
창 념 군 Changyeong-gun	19 248	1 174	62 104	63 223	19 248	1 174
밀 양 군 Milyang-gun	21 965	2 630	80 169	80 562	21 965	2 630
양 산 군 Yangsan-gun	7 150	515	20 307	20 408	7 150	515
울 주 군 Uiju-gun	15 323	1 393	50 591	51 262	15 323	1 393
동 래 군 Dongrae-gun	5 170	1 099	18 772	19 044	5 170	1 099
김 해 군 Gimhae-gun	21 475	2 731	75 325	77 173	21 475	2 731
창 월 군 Changweon-gun	20 660	2 606	70 232	71 812	20 660	2 606
통 영 군 Tongyeong-gun	4 962	5 179	33 859	33 046	4 962	5 179
거 제 군 Geojje-gun	10 720	3 414	44 360	44 713	10 720	3 414
고 성 군 Goseong-gun	15 375	1 342	54 125	55 271	15 375	1 342
사 천 군 Sacheon-gun	11 057	1 130	37 160	37 565	11 057	1 129
남 해 군 Namhae-gun	14 535	2 348	53 916	53 629	14 535	2 348
하 동 군 Hadong-gun	15 853	1 829	56 285	57 162	15 853	1 829
산 청 군 Sancheong-gun	15 369	575	48 736	49 857	15 368	575
함 양 군 Hamyang-gun	15 344	855	52 170	51 195	15 344	855
거 창 군 Geochang-gun	17 224	852	52 977	53 038	17 224	852
합 천 군 Habcheon-gun	23 469	1 797	81 062	81 063	23 469	1 797
<b>제 주 도 Jeju-do</b>	<b>52 308</b>	<b>4 468</b>	<b>115 388</b>	<b>137 299</b>	<b>52 308</b>	<b>4 467</b>
제 주 시 Jeju-si	7 791	1 612	19 877	23 654	7 791	1 612
북 제주군 Bugjeju-gun	22 835	1 801	47 384	57 265	22 835	1 801
남 제주군 Namjeju-gun	21 682	1 055	48 127	56 380	21 682	1 054



및 인 구 표 (5)  
by Nationality

Continued

인 Korean		중 국 인 Chinese				기 타 외 국 인 Other Nationality			
농 가 인 구 Farm-Population		농 가 호 수 Farm-Household		농 가 인 구 Farm-Population		농 가 호 수 Farm-Household		농 가 인 구 Farm-Population	
남 Male	여 Female	전 업 Full-Time	겸 업 Part-Time	남 Male	여 Female	전 업 Full-Time	겸 업 Part-Time	남 Male	여 Female
61 915	61 005	—	1	1	1	—	—	—	—
53 599	53 523	—	—	—	—	—	—	—	—
30 372	30 860	—	1	2	1	—	—	—	—
50 288	49 783	—	—	—	—	—	—	—	—
42 284	41 855	—	—	—	—	—	—	—	—
69 994	67 238	—	—	—	—	—	—	—	—
49 108	49 795	—	—	—	—	1	—	4	2
106 488	104 682	—	—	—	—	—	—	—	—
53 370	52 324	—	1	3	2	—	—	—	—
69 939	68 669	—	—	—	—	—	—	—	—
46 685	46 521	3	—	5	8	—	—	—	—
41 067	40 213	—	—	—	—	—	—	—	—
40 961	41 645	—	—	—	—	—	—	—	—
4 666	4 433	—	—	—	—	—	—	—	—
1 113 316	1 123 620	2	2	9	10	1	—	1	4
5 029	4 979	—	—	—	—	—	—	—	—
11 484	11 794	—	—	—	—	—	—	—	—
5 446	5 366	—	—	—	—	—	—	—	—
5 468	5 495	1	—	1	—	—	—	—	—
11 495	11 370	—	—	—	—	—	—	—	—
24 530	24 906	1	—	1	2	—	—	—	—
63 784	64 220	—	—	—	—	—	—	—	—
44 467	45 406	—	1	3	3	—	—	—	—
49 468	50 070	—	—	—	—	—	—	—	—
62 104	63 223	—	—	—	—	—	—	—	—
80 169	80 562	—	—	—	—	—	—	—	—
20 307	20 408	—	—	—	—	—	—	—	—
50 591	51 262	—	—	—	—	—	—	—	—
18 772	19 043	—	—	—	—	—	—	—	1
75 325	77 173	—	—	—	—	—	—	—	—
70 232	71 812	—	—	—	—	—	—	—	—
33 859	33 046	—	—	—	—	—	—	—	—
44 360	44 713	—	—	—	—	—	—	—	—
54 125	55 271	—	—	—	—	—	—	—	—
37 156	37 560	—	1	4	5	—	—	—	—
53 916	53 629	—	—	—	—	—	—	—	—
56 285	57 162	—	—	—	—	—	—	—	—
48 735	49 855	—	—	—	—	1	—	1	2
52 170	51 195	—	—	—	—	—	—	—	—
52 977	53 038	—	—	—	—	—	—	—	—
81 062	81 062	—	—	—	—	—	—	—	1
115 387	137 299	—	1	1	—	—	—	—	—
19 877	23 654	—	—	—	—	—	—	—	—
47 384	57 265	—	—	—	—	—	—	—	—
48 126	56 380	—	1	1	—	—	—	—	—

15. 업 태 별 농  
Number of Farm Household Classified

단위: 호

연 별	Year	총 수 Total	경 종 Kind of Cultivation					축 잡 Livestock & Cocoon Production		화 전 Fire- Fields	기 타 Others
			답 작 Paddy Field	전 작 Upland	과 수 Fruits	소 채 Vege- tables	특용작물 Special Crops	축 산 Livestock	양 잡 Sericu- ltures		
	1960	2 349 506	1 948 366	362 079	7 841	13 234	2 765	5 297	1 108	5 500	3 316
		100.0%	82.9%	15.4%	0.3%	0.6%	0.1%	0.2%	0.1%	0.2%	0.2%
	1961	2 327 116	1 930 449	356 457	8 288	13 283	3 243	5 633	930	6 427	2 406
		100.0%	82.9%	15.3%	0.4%	0.6%	0.1%	0.2%	0.1%	0.3%	0.1%
	1962	2 469 453	2 018 601	403 175	9 220	14 434	4 373	6 796	1 292	9 033	2 529
		100.0%	81.7%	16.3%	0.4%	0.6%	0.2%	0.3%	0.1%	0.3%	0.1%
	1963	2 415 593	1 965 536	405 021	9 096	12 393	3 924	5 440	961	10 738	2 484
		100.0%	81.4%	16.8%	0.4%	0.5%	0.2%	0.2%	0.0%	0.4%	0.1%
	1964	2 450 308	1 970 047	428 834	9 945	13 408	4 990	3 790	1 689	15 224	2 380
		100.0%	80.4%	17.5%	0.4%	0.5%	0.2%	0.2%	0.1%	0.6%	0.1%
서울특별시	Seoul Special City	18 813	12 370	2 158	474	3 252	103	418	—	—	38
부산시	Busan-si	9 873	7 248	1 795	38	552	16	210	—	3	11
경기도	Gyeonggi-do	254 926	227 669	22 266	1 212	1 642	157	562	94	1 247	77
강원도	Gangweon-do	156 530	94 048	52 332	353	581	126	179	506	8 190	215
충청북도	Chungcheong-bug-do	169 886	127 017	36 296	706	426	1 595	148	113	3 395	190
충청남도	Chungcheong-nam-do	296 486	255 797	37 229	1 008	888	410	310	143	—	701
전라북도	Jeolla-bug-do	266 511	230 815	32 541	535	621	195	254	145	1 168	237
전라남도	Jeolla-nam-do	432 625	341 911	87 013	606	1 342	310	706	375	32	330
경상북도	Gyeongsang-bug-do	429 637	356 911	62 801	4 050	2 092	1 570	536	243	1 094	340
경상남도	Gyeongsang-nam-do	358 245	315 281	38 927	920	1 914	428	398	70	95	212
제주도	Jeju-do	56 776	980	55 476	44	98	80	69	—	—	29
서울특별시	Seoul Special City	18 813	12 370	2 158	474	3 252	103	418	—	—	38
종로구	Jonglo-gu	6	5	—	1	—	—	—	—	—	—
중구	Jung-gu	9	5	—	1	2	1	—	—	—	—
동대문구	Dongdaemun-gu	1 242	839	137	88	114	1	63	—	—	—
성동구	Seongdong-gu	6 181	3 710	1 091	84	1 191	33	64	—	—	8
성북구	Seongbug-gu	2 167	1 726	199	58	113	9	62	—	—	—
서대문구	Seodaemun-gu	1 612	562	239	190	562	—	52	—	—	7
마포구	Mapo-gu	411	47	5	—	273	—	86	—	—	—
용산구	Yongsan-gu	116	6	10	4	94	—	1	—	—	1
영등포구	Yeongdeungpo-gu	7 069	5 470	477	48	903	59	90	—	—	22
부산시	Busan-si	9 873	7 248	1 795	38	552	16	210	—	3	11
서구	Seo-gu	1 529	530	637	2	265	7	79	—	3	6
동구	Dong-gu	44	3	24	1	2	—	14	—	—	—
영도구	Yeongdo-gu	310	124	94	—	38	3	51	—	—	—
부산진구	Busanjin-gu	3 699	2 876	565	11	209	2	36	—	—	—
동래구	Donglae-gu	4 291	3 715	475	24	38	4	30	—	—	5
경기도	Gyeonggi-do	254 926	227 669	22 266	1 212	1 642	157	562	94	1 247	77
인천시	Incheon-si	7 765	5 365	1 582	129	473	2	207	—	—	7

주: 1. 본표는 당해년 12월말일 현재로 조사된 것임  
2. 업태별은 주요수입원에 의거 1농가 1업태로 한하였음.

가 호 수 표 (1)  
by Management of Farm Land

Unit : Household

시 군	Si. Gun	총 수 Total	경 종 Kind of Cultivation					축 잡 Livestock & Cocoon Production		화 전 Fire- Fields	기 타 Others
			답 작 Paddy Field	전 작 Upland	과 수 Fruits	채 소 Vege- tables	특용작물 Special Crops	축 산 Livestock	양 잡 Sericu- ltures		
수 원 시	Suweon-si	3 841	3 305	357	83	76	7	10	3	—	—
의 정 부 시	Euijeongbu-si	1 600	1 378	167	22	28	2	3	—	—	—
양 주 군	Yangju-gun	18 267	15 894	1 778	98	269	11	89	3	121	4
여 주 군	Yeoju-gun	13 510	12 270	1 133	14	54	39	—	—	—	—
평 택 군	Pyeongtaeg-gun	16 453	15 492	721	101	71	6	20	3	—	39
화 성 군	Hwaseong-gun	25 424	23 996	1 277	57	39	4	23	5	23	—
시 흥 군	Siheung-gun	9 944	8 885	796	142	45	8	42	—	20	6
부 천 군	Bucheon-gun	10 731	8 616	1 803	216	30	4	46	16	—	—
과 주 군	Paju-gun	12 939	11 532	1 328	20	43	4	7	—	—	5
고 양 군	Goyang-gun	9 226	8 663	382	32	121	9	19	—	—	—
광 주 군	Gwangju-gun	12 918	11 550	1 192	17	114	—	8	1	36	—
연 천 군	Yeoncheon-gun	7 282	5 404	1 690	2	30	5	9	—	142	—
포 천 군	Pocheon-gun	12 742	10 275	2 094	13	52	18	34	—	248	8
가 평 군	Gapyeong-gun	8 184	6 305	1 397	15	10	—	4	—	445	8
양 평 군	Yangpyeong-gun	14 069	13 194	551	25	78	2	6	4	209	—
이 천 군	Icheon-gun	13 572	12 708	701	58	31	13	12	49	—	—
용 인 군	Yongin-gun	13 623	12 839	736	11	15	1	11	10	—	—
안 성 군	Anseong-gun	16 555	15 482	908	99	45	13	5	—	3	—
김 포 군	Kimpo-gun	10 131	9 755	335	33	7	1	—	—	—	—
강 화 군	Ganghwo-gun	14 669	14 172	446	25	11	8	7	—	—	—
용 진 군	Ongjin-gun	1 481	589	892	—	—	—	—	—	—	—
<b>강 원 도</b>	<b>Gangweon-do</b>	<b>156 530</b>	<b>94 048</b>	<b>52 332</b>	<b>353</b>	<b>581</b>	<b>126</b>	<b>179</b>	<b>506</b>	<b>8 190</b>	<b>215</b>
춘 천 시	Chuncheon-si	1 467	1 134	159	89	50	1	16	3	15	—
원 주 시	Weonju-si	2 127	1 705	301	30	36	1	22	18	12	2
강 능 시	Gangneung-si	4 013	3 261	706	16	21	1	4	4	—	—
속 초 시	Sokcho-si	1 110	980	111	9	2	1	4	—	3	—
춘 성 군	Chunseong-gun	11 977	6 736	3 864	21	81	9	35	—	1 231	—
홍 천 군	Hongcheon-gun	16 258	12 403	2 721	14	28	—	11	1	1 079	1
횡 성 군	Hoengseong-gun	13 953	10 656	2 874	—	—	—	—	1	422	—
원 성 군	Weonseong-gun	12 404	9 653	1 947	47	24	38	15	5	675	—
영 월 군	Yeongweol-gun	10 915	3 461	6 076	6	18	6	3	100	1 224	21
평 창 군	Pyeongchang-gun	12 959	4 589	7 542	2	23	3	1	—	799	—
정 선 군	Jeongseon-gun	8 735	1 819	6 272	—	6	2	2	1	633	—
철 원 군	Cheolweon-gun	7 853	6 596	1 071	3	31	3	2	—	17	130
화 천 군	Hwacheon-gun	5 800	3 513	1 273	—	10	—	6	2	996	—
양 구 군	Yanggu-gun	3 731	2 942	732	—	12	—	2	1	42	—
인 제 군	Inje-gun	6 853	3 946	2 374	6	43	18	3	33	430	—
고 성 군	Goseong-gun	4 911	4 133	572	4	8	—	—	—	187	7
양 양 군	Yangyang-gun	5 687	5 066	543	24	1	1	3	1	14	34
명 주 군	Myeongju-gun	10 845	7 620	2 846	54	12	—	3	310	—	—

Note : 1. The above table is surveyed as of 31 December 1964 respectively.

2. The management of farm land was classified accordance with major income and confined to one man agement per house.



15. 업 태 별 농  
Number of Farm Household Classified

계 속

시 군 별 Si. Gun	총 수 Total	경 종 Kind of Cultivation					축 잡 Livestock & Cocoon Production		화 전 Fire- Fields	기 타 Others
		답 작 Paddy Field	전 작 Upland	과 수 Fruits	채 소 Vegetables	특용작물 Special Crops	축 산 Livestock	양 잡 Sericu- lures		
삼척군 Samcheok-gun	14 932	3 835	10 348	28	175	42	47	26	411	20
<b>충청북도 Chungcheong-bug do</b>	<b>169 886</b>	<b>127 017</b>	<b>36 296</b>	<b>706</b>	<b>426</b>	<b>1 595</b>	<b>148</b>	<b>113</b>	<b>3 395</b>	<b>190</b>
청주시 Cheongju-si	3 501	2 443	781	57	145	17	53	5	—	—
충주시 Chungju-si	4 143	2 613	1 163	257	68	35	6	—	—	1
청원군 Cheongweon-gun	28 277	23 901	3 955	35	55	249	20	30	32	—
보은군 Boeun-gun	13 961	9 884	3 573	9	8	2	6	1	478	—
옥천군 Okcheon-gun	14 318	11 740	2 165	45	14	296	6	9	43	—
영동군 Yeongdong-gun	15 361	12 865	2 265	104	9	16	11	—	91	—
진천군 Jinceon-gun	10 750	9 668	1 068	7	5	—	2	—	—	—
괴산군 Goesan-gun	19 378	13 964	4 667	11	25	14	7	4	590	96
음성군 Eumseong-gun	14 818	12 232	1 803	81	30	643	9	20	—	—
증평군 Jungweon-gun	19 266	13 750	4 694	40	2	102	17	39	551	71
제천군 Jecheon-gun	16 542	9 900	5 380	54	58	212	9	2	905	22
단양군 Danyang-gun	9 571	4 057	4 782	6	7	9	2	3	705	—
<b>충청남도 Chungcheong-nam do</b>	<b>296 486</b>	<b>255 797</b>	<b>37 229</b>	<b>1 008</b>	<b>888</b>	<b>410</b>	<b>310</b>	<b>143</b>	<b>—</b>	<b>701</b>
대전시 Daejeon-si	4 307	3 319	472	133	280	28	68	7	—	—
천안시 Cheonan-si	3 572	2 453	896	37	70	2	23	—	—	91
금산군 Gumsan-gun	15 143	12 364	2 688	20	34	23	3	11	—	—
대덕군 Daedeog-gun	12 976	10 403	2 272	100	57	25	22	19	—	78
연기군 Yeongi-gun	11 704	10 081	1 424	84	25	57	31	2	—	—
공주군 Gongju-gun	22 858	18 994	3 565	62	52	62	16	37	—	70
논산군 Nonsan-gun	26 510	23 998	2 289	92	74	11	27	7	—	12
부여군 Buyeo-gun	23 184	21 029	1 948	40	58	76	11	10	—	12
서천군 Seocheon-gun	18 336	16 640	1 617	7	24	2	4	—	—	42
보령군 Boryeong-gun	17 150	14 829	2 286	13	8	7	2	1	—	4
청양군 Cheongyang-gun	13 001	11 769	944	4	26	6	8	28	—	216
홍성군 Hongseong-gun	17 636	15 520	2 018	17	40	9	23	4	—	5
예산군 Yesan-gun	20 378	17 381	2 759	138	12	10	19	6	—	53
서산군 Seosan-gun	32 827	26 651	6 013	28	12	13	2	1	—	107
당진군 Dangjin-gun	21 240	18 470	2 686	32	25	11	8	6	—	2
아산군 Asan-gun	19 271	16 891	2 070	143	79	59	25	3	—	1
천원군 Cheonweon-gun	16 393	15 005	1 282	58	12	9	18	1	—	8
<b>전라북도 Jeonla-bug do</b>	<b>266 511</b>	<b>230 815</b>	<b>32 541</b>	<b>535</b>	<b>621</b>	<b>195</b>	<b>254</b>	<b>145</b>	<b>1 168</b>	<b>237</b>
전주시 Jeonju-si	6 708	5 301	998	141	182	28	56	2	—	—
군산시 Gunsan-si	1 385	1 150	133	—	96	—	6	—	—	—
이리시 Iri-si	2 169	1 942	182	3	23	1	18	—	—	—
완주군 Wanju-gun	21 675	19 028	2 070	59	44	55	35	10	365	—

가 호 수 표 (2)  
by Management of Farm Land

Continued

시 군 별  Si. Gun	총 수  Total	경 Kind of Cultivation					축 Livestock & Cocoon Production		화 전 Fields	기 타 Others
		답 작 Paddy Field	전 작 Upland	과 수 Fruits	채 소 Vegetables	특 용 작 물 Special Crops	축 산 Livestock	양 잠 Sericu- ltures		
진 안 군 Jinan-gun	13 509	11 550	1 611	2	3	2	4	4	252	81
무 주 군 Muju-gun	10 286	7 383	2 581	12	6	23	1	3	249	28
장 수 군 Jangsu-gun	10 499	9 622	863	12	—	—	1	1	—	—
임 실 군 Imsil-gun	15 686	13 045	2 341	13	2	2	9	2	266	6
남 원 군 Namweon-gun	22 836	21 865	891	18	20	3	7	3	20	9
순 창 군 Sunchang-gun	14 216	12 941	1 236	3	—	4	3	1	—	28
정 읍 군 Jengeub-gun	32 089	27 791	3 974	56	57	18	61	101	—	31
고 창 군 Gochang-gun	23 908	21 417	2 430	26	4	—	18	1	12	—
부 안 군 Buan-gun	19 522	13 473	5 929	24	37	32	4	8	4	11
김 제 군 Gimje-gun	30 424	26 988	3 311	44	37	7	6	2	—	29
옥 구 군 Oggu-gun	15 838	14 519	1 176	34	77	9	17	6	—	—
익 산 군 Igsan-gun	25 761	22 800	2 815	88	33	11	8	1	—	5
<b>전 라 남 도 Jeonla-nam do</b>	<b>432 625</b>	<b>341 911</b>	<b>87 013</b>	<b>606</b>	<b>1 342</b>	<b>310</b>	<b>706</b>	<b>375</b>	<b>32</b>	<b>330</b>
광 주 시 Gwangju-si	10 260	8 100	1 632	80	306	41	82	12	—	7
목 포 시 Mogpo-si	1 879	372	1 089	—	323	7	85	—	—	3
여 수 시 Yeosu-si	2 294	1 216	1 008	5	33	18	14	—	—	—
순 천 시 Suncheon-si	4 348	4 048	249	9	8	14	3	—	—	17
광 산 군 Gwangsan-gun	15 033	13 561	1 260	33	81	43	34	21	—	—
담 양 군 Damyang-gun	16 600	15 647	895	11	1	1	10	1	—	34
곡 성 군 Gogseong-gun	14 904	14 103	785	4	3	3	4	2	—	—
구 례 군 Gulye-gun	9 904	9 299	495	9	84	1	—	1	15	—
광 양 군 Gwangyang-gun	11 616	10 440	767	11	30	13	299	56	—	—
여 천 군 Yecheon-gun	19 059	8 968	10 053	4	24	7	3	—	—	—
승 주 군 Seungju-gun	20 849	19 739	1 068	28	3	10	1	—	—	—
고 흥 군 Goheung-gun	27 163	21 391	5 726	1	4	6	8	—	—	27
보 성 군 Boseong-gun	21 535	20 434	1 044	17	23	7	4	6	—	—
화 순 군 Hwasun-gun	19 562	18 427	1 115	12	6	1	1	—	—	—
장 흥 군 Jangheung-gun	17 153	15 626	1 343	18	69	22	31	11	4	29
강 진 군 Gangjin-gun	15 650	14 468	1 155	7	9	7	3	1	—	—
해 남 군 Haenam-gun	28 685	21 291	7 367	11	4	6	6	—	—	—
영 압 군 Yeongam-gun	18 670	15 880	2 611	10	12	1	7	1	—	148
무 안 군 Muan-gun	40 405	22 351	17 938	12	90	11	3	—	—	—
나 주 군 Naju-gun	30 116	26 469	3 062	234	139	25	38	140	—	9
함 평 군 Hampyeong-gun	18 996	16 357	2 595	25	7	4	3	—	—	5
영 광 군 Yeongwang-gun	19 309	15 971	3 137	19	31	50	40	17	—	44
장 성 군 Jangseong-gun	16 377	15 396	763	45	25	6	23	106	13	—
완 도 군 Wando-gun	17 495	4 376	13 119	—	—	—	—	—	—	—
진 도 군 Jindo-gun	14 763	7 981	6 737	1	27	6	4	—	—	7
<b>경 상 북 도 Gyeongsang-bug do</b>	<b>429 637</b>	<b>356 911</b>	<b>62 801</b>	<b>4 050</b>	<b>2 092</b>	<b>1 570</b>	<b>536</b>	<b>243</b>	<b>1 094</b>	<b>340</b>
대 구 시 Daegu-si	7 356	4 930	1 075	243	782	72	185	—	—	69



15. 업 태 별 농  
Number of Farm Household Classified

계 속

시 군 별 Si. Gun	총 수 Total	경 종 Kind of Cultivation					축 잠 Livestock & Cocoon Production		화 전 Fire- Fields	기 타 Others
		담 각 Paddy Field	전 작 Upland	과 수 Fruits	채 소 Vegetables	특 용 작 물 Special Crops	축 산 Livestock	양 잠 Sericu- ltures		
포 항 시 Pohang-si	2 369	1 889	252	16	195	2	15	—	—	—
경 주 시 Gyeongju-si	6 530	5 613	647	99	143	11	12	—	5	—
김 천 시 Gimcheon-si	2 596	2 141	318	52	46	6	7	—	—	29
안 동 시 Andong-si	1 659	752	776	41	38	22	23	7	—	—
달 성 군 Dalseong-gun	16 714	15 368	1 125	118	49	21	11	9	—	13
군 위 군 Gunwi-gun	10 417	9 157	1 131	124	4	—	1	—	—	—
의 성 군 Euseong-gun	26 426	23 673	2 420	159	59	87	3	—	23	2
안 동 군 Andong-gun	25 950	16 389	9 262	86	42	133	6	5	18	9
청 송 군 Cheongsong-gun	10 526	6 046	4 068	28	9	363	—	2	10	—
영 양 군 Yeongyang-gun	8 096	3 215	4 647	6	—	109	—	—	119	—
영 덕 군 Yeongdeog-gun	13 704	9 679	3 784	64	64	88	2	—	6	17
영 일 군 Yeongil-gun	25 158	18 610	6 406	84	33	8	16	1	—	—
월 성 군 Weollseong-gun	26 432	24 311	1 618	263	29	26	54	54	13	64
영 천 군 Yeongcheon-gun	23 694	21 484	1 433	638	48	63	8	16	4	—
경 산 군 Gyeongsan-gun	18 910	17 217	434	1 070	56	49	12	12	—	10
청 도 군 Cheongdo-gun	15 302	14 609	420	171	21	4	56	21	—	—
고 령 군 Goryeong-gun	9 822	8 695	1 036	38	38	8	7	—	—	—
성 주 군 Seongju-gun	15 305	14 617	477	104	99	—	6	2	—	—
칠 곡 군 Chilgog-gun	13 161	11 783	1 011	288	72	3	4	—	—	—
금 능 군 Geumneung-gun	21 336	20 522	732	51	6	11	5	5	—	4
선 산 군 Seonsan-gun	15 250	14 817	331	54	24	4	3	9	6	2
상 주 군 Sangju-gun	32 507	30 746	1 112	36	74	141	5	2	391	—
문 경 군 Mungyeong-gun	16 985	15 044	1 697	41	19	23	2	13	146	—
예 천 군 Yecheon-gun	21 197	17 981	2 844	22	71	226	13	40	—	—
영 주 군 Yeongju-gun	14 829	11 726	2 839	102	38	18	9	16	81	—
봉 화 군 Bonghwa-gun	13 263	6 048	6 691	28	14	44	43	12	259	124
울 진 군 Ulsjin-gun	12 956	9 750	3 077	24	19	28	28	17	13	—
울 능 군 Ulsreung-gun	1 187	99	1 088	—	—	—	—	—	—	—
경 상 남 도 Gyeongsang-nam do	358 245	315 281	38 927	920	1 914	428	398	70	95	212
마 산 시 Masan-si	1 574	1 195	287	35	21	6	20	—	—	10

가 호 수 표 (3)  
by Management of Farm Land

Continued

시 군 별 St. Gun	총 수 Total	경 Kind of Cultivation					축 Livestock & Cocoon Production		화 전 Fields	기 타 Others
		답 작 Paddy Field	전 작 Upland	과 수 Fruits	채 소 Vegetables	특 용 작 물 Special Crops	축 산 Livestock	양 잠 Sericu- lures		
진 주 시 Jjinju-si	3 778	1 918	1 515	60	185	34	56	9	—	1
충 무 시 Chungmu-si	1 788	438	1 276	—	62	2	10	—	—	—
진 해 시 Jinhae-si	1 666	1 303	301	9	35	1	16	—	—	1
삼 천 포 시 Samcheonpo-si	3 754	3 117	612	6	15	1	2	1	—	—
울 산 시 Ulsan-si	8 192	6 113	1 786	181	51	34	25	2	—	—
진 양 군 Jinyang-gun	19 611	17 831	1 710	15	25	1	7	2	—	20
의 령 군 Euiryeong-gun	14 973	12 373	2 551	1	25	10	1	2	—	10
함 안 군 Haman-gun	16 541	15 307	1 073	7	77	11	54	—	—	12
창 녕 군 Changyeong-gun	20 422	16 628	3 658	15	96	18	3	—	—	4
밀 양 군 Milyang-gun	24 595	21 655	2 360	201	175	73	58	9	—	64
양 산 군 Yangsan-gun	7 665	7 125	498	16	24	—	1	—	—	1
울 주 군 Uiju-gun	16 716	16 191	504	20	—	1	—	—	—	—
동 래 군 Dongrae-gun	6 269	5 761	481	21	3	1	2	—	—	—
김 해 군 Gimhae-gun	24 206	21 829	1 174	179	851	41	42	6	—	84
창 원 군 Changweon-gun	23 266	21 478	1 489	55	70	135	37	—	1	1
통 영 군 Tongyeong-gun	10 141	4 215	5 882	—	43	1	—	—	—	—
거 제 군 Geje-gun	14 134	11 795	2 257	1	64	6	11	—	—	—
고 성 군 Goseong-gun	16 717	16 031	650	4	17	6	6	3	—	—
사 천 군 Sacheon-gun	12 187	11 438	737	7	4	—	—	1	—	—
남 해 군 Namhae-gun	16 883	14 852	2 018	—	2	—	10	1	—	—
하 동 군 Hadong-gun	17 682	16 913	726	7	14	5	9	8	—	—
산 청 군 Sancheong-gun	15 944	15 259	672	4	6	2	1	—	—	—
함 양 군 Hamyang-gun	16 199	15 235	847	18	33	8	1	7	50	—
거 창 군 Geochang-gun	18 076	17 247	669	50	14	26	11	15	40	4
합 천 군 Habcheon-gun	25 266	22 034	3 194	8	2	5	15	4	4	—
제 주 도 Jeju-do	56 776	980	55 476	44	98	80	69	—	—	29
제 주 시 Jeju-si	9 403	51	9 169	16	72	61	34	—	—	—
북 제 주 군 Bugjeju-gun	24 636	294	24 299	—	25	15	3	—	—	—
남 제 주 군 Namjeju-gun	22 737	635	22 008	28	1	4	32	—	—	29



16. 경 작 규 모 별 농 가  
Number of Farm-Household & Area by

단위 : 면적...정보

연 별 Year	총 수 Total		3 단 보 미 만 Under 3 Tanbo		3단보~5단보 미만 3 to 5 Tanbo	
	호 수 No. of Household	면 적 Area	호 수 No. of Household	면 적 Area	호 수 No. of Household	면 적 Area
1960	2 349 506	2 026 914.0	463 415	106 524.1	545 209	230 521.0
1961	2 327 116	2 039 109.5	440 328	103 834.3	506 361	216 718.0
1962	2 469 453	2 066 013.5	490 349	110 289.8	522 986	218 164.7
1963	2 415 593	2 079 566.9	489 653	114 335.4	519 585	220 663.8
1964	2 450 308 100.0%	2 178 238.4	466 098 19%	110 270.9	512 689 21%	217 459.5
서울특별시 Seoul Special City	18 813	17 443.0	3 816	795.1	3 881	1 587.3
부산시 Busan-si	9 873	6 327.1	3 621	835.2	2 447	1 143.6
경기도 Gyeonggi-do	254 926	294 979.0	29 103	6 908.0	38 745	16 199.9
강원도 Gangweon-do	156 530	143 802.1	23 578	5 060.4	30 076	12 166.2
충청북도 Chungcheong-bug-do	169 886	159 814.5	26 234	6 264.6	32 460	13 772.8
충청남도 Chungcheong-nam-do	296 486	278 661.0	47 122	10 878.2	53 828	22 674.3
전라북도 Jeonla-bug-do	266 511	244 359.4	51 974	12 455.3	57 685	24 846.8
전라남도 Jeonla-nam-do	432 625	359 703.3	95 513	23 186.2	96 929	41 226.6
경상북도 Gyeongsang-bug-do	429 637	364 862.6	80 493	19 224.4	90 767	38 838.0
경상남도 Gyeongsang-nam-do	358 245	262 078.0	92 405	21 934.5	92 544	39 591.2
제주도 Jeju-do	56 776	46 208.4	12 239	2 729.0	13 327	5 412.8
서울특별시 Seoul Special City	18 813	17 443.0	3 816	795.1	3 881	1 587.3
종로구 Jonglo-gu	6	12.9	2	0.4	—	—
충구 Jung-gu	9	11.0	4	0.9	—	—
동대문구 Dongdaemun-gu	1 242	882.9	299	62.0	313	122.2
성동구 Seongdong-gu	6 181	6 534.7	1 180	270.7	1 111	464.8
성북구 Seongbug-gu	2 167	1 564.5	439	90.7	667	261.2
서대문구 Seodaemun-gu	1 612	1 176.4	405	68.8	352	138.4
마포구 Mapo-gu	411	217.5	254	29.7	62	39.0
용산구 Yongsan-gu	116	22.5	95	12.4	17	7.4
영등포구 Yeongdeungpo-gu	7 069	7 020.6	1 138	259.5	1 359	554.3
부산시 Busan-si	9 873	6 327.1	3 621	835.2	2 447	1 143.6
서구 Seo-gu	1 529	644.1	824	159.1	380	156.9
동구 Dong-gu	44	12.0	33	4.6	5	1.8
영도구 Yeongdo-gu	310	82.1	215	19.3	43	15.9
부산진구 Eusanjin-gu	3 699	2 879.2	1 163	306.1	899	464.5
동래구 Dongnae-gu	4 291	2 709.7	1 386	346.1	1 120	504.5
경기도 Gyeonggi-do	254 926	294 979.0	29 103	6 908.0	38 745	16 199.9
인천시 Incheon-si	7 765	7 342.1	1 660	348.9	1 476	620.4
수원시 Suweon-si	3 841	3 629.2	631	145.4	796	329.8
의정부시 Euijeongbu-si	1 600	1 332.9	317	70.2	318	130.8
양주군 Yangju-gun	18 267	19 695.3	2 005	489.8	2 615	1 079.2
여주군 Yeosu-gun	13 510	16 123.1	1 289	295.1	1 931	795.7
평택군 Pyeongtaeg-gun	16 453	22 690.7	1 887	436.2	2 519	1 067.1
화성군 Hwaseong-gun	25 424	31 293.9	2 699	667.0	3 501	1 478.6
시흥군 Siheung-gun	9 944	11 391.3	1 280	310.2	1 305	562.9
부천군 Bucheon-gun	10 731	11 914.0	1 726	404.3	1 832	790.2

주: 1. 본표는 당해년 12월말 현재로 조사된 것임  
2. 준농가는 제외 되었음

### 호 수 및 면 적 표 (1) Size of Farm Land Under Cultivation

Unit : Area...Cheongbo

5 단 보~1 정 보 미 만 0.5 to 1 Cheongbo		1 정 보~2 정 보 미 만 1 to 2 Cheongbo		2 정 보~3 정 보 미 만 2 to 3 Cheongbo		3 정 보 이 상 Over 3 Cheongbo	
호 수 No. of Household	면 적 Area	호 수 No. of Household	면 적 Area	호 수 No. of Household	면 적 Area	호 수 No. of Household	면 적 Area
706 689	565 714.1	485 933	749 090.4	141 371	350 218.0	6 889	24 846.4
740 999	585 387.2	490 688	756 683.9	142 680	354 654.7	6 060	21 831.4
803 162	612 432.6	505 093	752 359.0	140 598	345 602.2	7 265	27 165.2
761 015	601 337.3	497 398	760 160.2	138 999	348 950.0	8 943	34 120.2
<b>782 499</b> 32%	<b>617 124.9</b>	<b>525 672</b> 21%	<b>802 444.2</b>	<b>147 835</b> 6%	<b>371 053.1</b>	<b>15 515</b> 1%	<b>59 885.8</b>
5 393	4 359.7	4 142	6 439.2	1 341	3 403.7	240	859.0
2 481	2 023.9	1 061	1 602.8	233	609.2	30	112.4
75 585	60 849.4	77 492	120 366.1	30 900	78 538.8	3 101	12 116.8
51 296	37 598.0	37 915	55 033.2	12 439	29 710.6	1 226	4 233.7
57 084	43 765.5	41 541	63 612.2	11 706	29 372.9	861	3 026.5
99 633	77 887.0	74 796	111 119.6	18 847	47 312.3	2 260	8 789.6
82 129	66 227.7	54 888	85 660.4	16 671	42 320.8	3 164	12 848.4
135 878	108 212.4	81 463	126 513.6	20 769	52 802.5	2 073	7 762.0
147 006	115 941.0	88 702	133 070.1	21 422	53 160.2	1 247	4 628.9
109 366	87 928.2	52 103	80 950.4	10 557	26 314.6	1 270	5 359.1
16 648	12 333.1	11 569	18 076.6	2 950	7 507.5	43	149.4
<b>5 393</b>	<b>4 358.7</b>	<b>4 142</b>	<b>6 439.2</b>	<b>1 341</b>	<b>3 403.7</b>	<b>240</b>	<b>859.0</b>
1	0.9	1	1.8	—	—	2	9.8
3	2.5	1	1.6	—	—	1	6.0
384	288.7	184	245.5	56	141.3	6	23.2
1 635	382.6	1 579	2 572.9	577	1 481.5	99	362.2
673	548.2	309	498.3	79	166.1	—	—
445	298.7	284	329.7	79	176.1	47	164.7
51	51.9	29	45.1	15	51.8	—	—
3	1.7	1	1.0	—	—	—	—
2 198	1 783.5	1 754	2 743.3	535	1 386.9	85	293.1
<b>2 481</b>	<b>2 023.9</b>	<b>1 061</b>	<b>1 602.8</b>	<b>233</b>	<b>609.2</b>	<b>30</b>	<b>112.4</b>
239	177.6	70	106.6	15	37.9	1	6.0
5	3.9	1	1.7	—	—	—	—
39	27.0	10	13.1	3	6.8	—	—
952	775.3	500	811.7	167	457.4	18	64.2
1 246	1 040.1	480	669.7	48	107.1	11	42.2
<b>75 585</b>	<b>60 849.4</b>	<b>77 492</b>	<b>120 366.1</b>	<b>30 900</b>	<b>78 538.8</b>	<b>3 101</b>	<b>12 116.8</b>
2 203	1 760.0	1 743	2 607.1	578	1 488.8	105	516.9
1 122	858.7	968	1 441.9	275	679.9	49	173.5
510	378.7	357	498.4	82	194.4	16	60.4
6 080	4 779.8	5 821	8 727.4	1 580	3 958.1	166	661.0
3 948	3 176.1	4 388	6 919.3	1 796	4 392.9	158	544.0
3 789	3 125.0	4 402	7 154.6	3 595	9 676.3	261	1 231.5
7 002	5 750.8	8 119	12 653.1	3 718	9 313.9	385	1 430.5
3 045	2 527.7	3 092	4 675.2	1 072	2 645.3	150	670.0
3 048	2 544.1	2 861	4 540.5	1 027	2 585.8	237	1 049.1

Note : 1. The above table is as of 31 December 1964 respectively

2. This table excluded the quasi farm household



16. 경 작 규 모 별 농 가  
Number of Farm-Household & Area by

계 속

시 군 별 Si. Gun	총 수 Total		3 단 보 미 만 Under 3 Tanbo		3 단 보~5 단 보 미 만 3 to 5 Tanbo	
	호 수 No. of Household	면 적 Area	호 수 No. of Household	면 적 Area	호 수 No. of Household	면 적 Area
과 주 군 Paju-gun	12 939	16 848.1	1 052	260.5	1 719	716.4
고 양 군 Goyang-gun	9 226	10 808.3	1 379	328.1	1 591	688.0
광 주 군 Gwangju-gun	12 918	14 956.4	1 024	216.6	1 532	603.7
연 천 군 Yeoncheon-gun	7 282	8 073.9	730	164.6	1 037	451.9
포 천 군 Pocheon-gun	12 742	12 715.4	1 038	231.9	1 901	754.0
가 평 군 Gapyeong-gun	8 184	6 258.9	1 377	328.2	2 205	872.4
양 평 군 Yangpyeong-gun	14 069	14 303.5	1 763	429.6	2 799	1 194.0
이 천 군 Icheon-gun	13 572	17 467.5	1 243	300.3	1 749	706.2
용 인 군 Yongin-gun	13 623	16 092.0	1 247	323.5	2 010	805.7
안 성 군 Anseong-gun	16 555	19 708.1	2 144	500.9	2 359	979.2
김 포 군 Gimpo-gun	10 131	13 848.2	852	206.3	1 300	554.7
강 화 군 Ganghwa-gun	14 669	16 934.2	1 498	375.2	1 996	873.6
웅 진 군 Ongjin-gun	1 481	1 552.0	262	75.2	254	145.4
<b>강 원 도 Gangwoen-do</b>	<b>156 530</b>	<b>143 802.1</b>	<b>23 578</b>	<b>5 060.4</b>	<b>30 076</b>	<b>12 166.2</b>
춘 천 시 Chuncheon-si	1 467	1 120.8	354	80.6	372	163.7
원 주 시 Weonju-si	2 127	1 543.7	421	85.1	510	233.5
강 능 시 Gangleung-si	4 013	3 397.6	665	134.7	766	332.9
속 초 시 Sogcho-si	1 110	984.1	189	41.5	186	81.3
춘 성 군 Chunseong-gun	11 977	9 924.0	2 238	380.9	2 521	1 007.6
홍 천 군 Hongcheon-gun	16 258	17 859.9	1 947	465.4	3 180	1 351.0
횡 성 군 Hoengseong-gun	13 953	15 349.0	1 286	280.1	1 751	687.1
원 성 군 Weonseong-gun	12 404	11 934.1	1 896	474.1	2 354	981.0
영 월 군 Yeongweol-gun	10 915	9 896.9	1 684	350.5	2 212	910.1
평 창 군 Pyeongchang-gun	12 959	13 756.5	1 474	351.2	1 929	792.0
정 선 군 Jeongseon-gun	8 735	10 455.7	833	222.4	1 424	557.1
철 원 군 Cheolweon-gun	7 853	4 871.9	846	117.9	1 387	353.8
화 천 군 Hwacheon-gun	5 800	4 238.7	1 028	236.2	1 348	538.6
양 구 군 Yanggu-gun	3 731	3 338.7	340	77.7	573	216.9
인 제 군 Inje-gun	6 853	4 955.4	1 043	162.9	1 165	443.0
고 성 군 Goseong-gun	4 911	4 461.1	627	133.5	844	330.5
양 양 군 Yangyang-gun	5 687	5 505.5	741	185.7	1 099	530.8
명 주 군 Myeongju-gun	10 845	9 465.2	2 191	488.3	2 357	995.8
삼 척 군 Samcheog-gun	14 932	10 743.3	3 775	791.7	4 098	1 659.5
<b>충 청 북 도 Chungcheong-bug do</b>	<b>169 886</b>	<b>159 814.5</b>	<b>26 234</b>	<b>6 264.6</b>	<b>32 460</b>	<b>13 772.8</b>
청 주 시 Cheongju-si	3 501	2 549.2	917	214.6	794	331.3
충 주 시 Chungju-si	4 143	3 250.2	1 038	244.6	868	379.9
청 원 군 Cheongweon-gun	28 277	29 311.7	4 101	1 017.1	4 858	2 079.9
보 은 군 Boeun-gun	13 961	12 511.7	1 956	405.3	2 364	939.8
옥 천 군 Okcheon-gun	14 318	12 046.7	2 143	440.8	2 804	1 115.0
영 동 군 Yeongdong-gun	15 361	11 651.3	2 609	606.0	3 679	1 466.9
진 천 군 Jincheon-gun	10 750	10 903.7	1 591	408.0	1 909	832.0
괴 산 군 Goesan-gun	19 378	18 034.0	3 384	902.1	4 843	2 155.9
음 성 군 Eumseong-gun	14 818	16 782.4	1 840	442.2	2 406	1 033.4

호 수 및 면 적 표 (2)  
Size of Farm Land Under Cultivation

Continued

5 단 보~1 정 보 미 만 0.5 to 1 Cheongbo		1 정 보~2 정 보 미 만 1 to 2 Cheongbo		2 정 보~3 정 보 미 만 2 to 3 Cheongbo		3 정 보 이 상 Over 3 Cheongbo	
호 수 No. of Household	면 적 Area	호 수 No. of Household	면 적 Area	호 수 No. of Household	면 적 Area	호 수 No. of Household	면 적 Area
3 388	2 755.9	4 472	7 119.5	2 055	5 133.2	253	862.6
2 587	2 251.4	2 150	3 494.4	1 519	4 046.4	—	—
4 141	3 154.4	4 523	6 699.9	1 632	4 027.2	66	254.6
2 288	1 761.8	2 450	3 558.5	636	1 551.5	141	585.6
4 666	3 505.9	4 263	6 107.7	831	1 950.4	43	165.5
2 553	1 779.6	1 690	2 407.5	341	804.4	18	66.8
4 823	3 835.8	3 563	5 831.0	1 081	2 872.0	40	141.1
4 014	3 329.6	4 170	6 623.2	2 220	5 782.8	176	725.4
4 361	3 513.5	4 057	6 339.9	1 838	4 742.2	110	367.2
4 337	3 600.0	5 570	8 833.0	1 826	4 632.4	319	1 162.6
2 449	2 077.2	3 473	5 603.9	1 823	4 570.6	234	835.5
4 764	3 928.8	4 899	7 760.3	1 340	3 390.5	172	605.8
467	454.6	461	769.8	35	99.8	2	7.2
<b>51 296</b>	<b>37 598.0</b>	<b>37 915</b>	<b>55 033.2</b>	<b>12 439</b>	<b>29 710.6</b>	<b>1 226</b>	<b>4 233.7</b>
435	330.1	243	351.7	51	147.0	12	47.7
840	655.4	309	441.7	35	86.8	12	41.2
1 531	1 237.1	883	1 256.1	151	375.3	17	61.5
417	351.4	266	378.5	48	116.1	4	15.3
3 715	2 599.9	2 703	3 917.3	774	1 913.9	26	104.4
4 924	4 025.6	4 635	7 610.3	1 459	3 844.0	113	563.6
4 760	3 611.7	4 338	6 353.9	1 814	4 402.8	4	13.4
3 926	3 162.8	3 230	4 682.3	912	2 323.4	86	310.4
3 981	3 076.9	2 105	3 140.1	851	2 152.0	82	267.3
4 115	2 877.2	3 704	5 327.4	1 326	3 030.3	411	1 378.5
2 401	1 837.0	2 568	3 932.9	1 436	3 648.1	73	258.2
2 416	1 067.1	2 356	2 133.0	729	1 041.1	119	159.0
2 142	1 420.6	983	1 351.0	289	658.3	10	34.0
1 438	1 017.2	1 056	1 351.8	279	540.3	45	134.8
3 106	1 820.1	1 140	1 696.8	353	668.8	46	163.8
1 712	1 190.9	1 400	1 983.4	301	727.9	27	94.9
2 028	1 646.2	1 449	2 186.9	357	886.5	13	69.4
3 183	2 437.1	2 356	3 690.5	739	1 780.5	19	73.0
4 226	3 233.7	2 191	3 247.6	535	1 367.5	107	443.3
<b>57 084</b>	<b>43 765.5</b>	<b>41 541</b>	<b>63 612.2</b>	<b>11 706</b>	<b>29 372.9</b>	<b>861</b>	<b>3 026.5</b>
1 118	844.9	537	801.4	117	288.8	18	68.2
1 346	979.1	646	973.0	189	460.0	56	213.6
8 777	7 004.7	7 878	12 218.7	2 505	6 446.8	158	544.5
5 088	3 584.8	3 549	5 148.3	964	2 298.0	40	135.5
4 853	3 434.9	3 755	5 212.9	748	1 793.1	15	50.0
5 776	4 212.1	2 816	4 175.8	444	1 066.7	37	123.8
3 430	2 847.7	3 078	4 929.0	727	1 835.1	15	51.9
5 825	4 671.2	3 814	6 309.8	1 336	3 369.6	176	625.4
4 923	4 004.4	4 066	6 897.7	1 466	3 964.0	117	440.7



16. 경 작 규 모 별 농 가  
Number of Farm-Household & Area by

시 군 별 Si. Gun		총 수		3 단 보 미 만 Under 3 Tanbo		3 단 보~5 단 보 미 만 3 to 5 Tanbo	
		호 수 No. of Household	면 적 Area	호 수 No. of Household	면 적 Area	호 수 No. of Household	면 적 Area
충 원 군	Jungweon-gun	19 266	18 979.3	2 812	627.3	3 121	1 301.3
제 천 군	Jecheon-gun	16 542	14 620.7	2 293	568.2	2 976	1 346.8
단 양 군	Danyang-gun	9 571	9 173.6	1 550	388.4	1 838	790.6
<b>충 청 남 도</b>	<b>Chungcheong-nam do</b>	<b>296 486</b>	<b>278 661.0</b>	<b>47 122</b>	<b>10 878.2</b>	<b>53 828</b>	<b>22 674.3</b>
대 전 시	Daejeon-si	4 307	2 576.2	1 325	273.4	1 032	417.5
천 안 시	Cheonan-si	3 572	3 482.6	766	162.8	522	232.8
금 산 군	Gumsan-gun	15 143	11 592.9	3 244	747.4	3 347	1 431.4
대 덕 군	Daedeog-gun	12 976	11 820.3	1 949	469.7	2 297	980.1
연 기 군	Yeongi-gun	11 704	10 247.3	2 126	494.4	2 227	1 005.9
공 주 군	Gongju-gun	22 858	19 866.1	3 465	781.4	4 231	1 801.4
논 산 군	Nonsan-gun	26 510	24 714.9	4 971	1 220.1	5 167	2 197.7
부 여 군	Buyeo-gun	23 184	21 626.0	4 402	1 039.3	4 647	1 954.4
서 천 군	Seocheon-gun	18 336	15 373.5	3 526	830.3	4 101	1 689.1
보 령 군	Boryeong-gun	17 150	14 672.6	2 768	590.4	3 574	1 430.6
청 양 군	Cheongyang-gun	13 001	11 567.7	2 068	461.4	2 333	953.5
홍 성 군	Hongseong-gun	17 636	15 621.8	3 253	747.8	3 472	1 476.9
예 산 군	Yesan-gun	20 378	20 310.9	2 760	629.3	3 254	1 328.2
서 산 군	Seosan-gun	32 827	33 042.4	3 738	820.1	5 404	2 289.4
당 진 군	Dangjin-gun	21 240	21 801.5	2 463	571.1	3 145	1 335.2
아 산 군	Asan-gun	19 271	22 717.8	2 401	572.4	2 530	1 083.7
천 원 군	Cheonweon-gun	16 393	17 626.5	1 897	466.9	2 545	1 066.5
<b>전 라 북 도</b>	<b>Jeolla-bug do</b>	<b>266 511</b>	<b>244 359.4</b>	<b>51 974</b>	<b>12 455.3</b>	<b>57 685</b>	<b>24 846.8</b>
전 주 시	Jeonju-si	6 708	5 469.3	1 799	396.7	1 662	689.0
군 산 시	Gunsan-si	1 385	1 038.6	255	47.4	388	147.6
이 리 시	Ili-si	2 169	1 620.4	339	70.2	710	285.5
완 주 군	Wanju-gun	21 675	19 326.9	4 825	1 212.4	5 041	2 201.7
진 안 군	Jinan-gun	13 509	10 795.8	2 796	699.2	3 032	1 365.3
무 주 군	Muju-gun	10 286	8 085.9	1 835	418.8	2 193	912.1
장 수 군	Jangsu-gun	10 499	8 369.7	1 946	476.3	2 731	1 182.1
임 실 군	Imsil-gun	15 686	12 037.4	3 475	754.1	3 611	1 472.5
남 원 군	Namweon-gun	22 836	17 796.6	5 480	1 407.6	5 679	2 809.9
순 창 군	Sunchang-gun	14 216	11 769.6	2 587	616.9	2 999	1 251.4
정 읍 군	Jeongeub-gun	32 089	28 465.4	7 015	1 645.1	6 605	2 771.1
고 창 군	Gochang-gun	23 908	23 534.6	4 692	1 297.1	5 130	2 324.9
부 안 군	Buan-gun	19 522	19 056.2	4 260	1 019.4	4 231	1 740.9
김 제 군	Gimje-gun	30 424	32 214.1	5 224	1 092.1	5 352	2 158.2
옥 구 군	Oggu-gun	15 838	16 944.1	2 053	536.0	3 874	1 638.1
익 산 군	Igsan-gun	25 761	27 834.8	3 393	766.0	4 447	1 896.5
<b>전 라 남 도</b>	<b>Jeolla-nam do</b>	<b>432 625</b>	<b>359 703.3</b>	<b>95 513</b>	<b>23 186.2</b>	<b>96 929</b>	<b>41 226.6</b>
광 주 시	Gyangju-si	10 260	7 199.8	3 397	1 194.6	2 754	1 267.7
목 포 시	Mogpo-si	1 879	1 025.9	818	173.2	424	154.5
여 수 시	Yeosu-si	2 294	1 070.7	1 020	206.2	513	199.4
순 천 시	Suncheon-si	4 348	2 586.2	1 237	276.6	1 329	489.9

호 수 및 면 적 표 (3)  
Size of Farm Land Under Cultivation

Continued

5 단 보~1 정 보 미 만 0.5 to 1 Cheongbo		1 정 보~2 정 보 미 만 1 to 2 Cheongbo		2 정 보~3 정 보 미 만 2 to 3 Cheongbo		3 정 보 이 상 Over 3 Cheongbo	
호 수 No. of Household	면 적 Area	호 수 No. of Household	면 적 Area	호 수 No. of Household	면 적 Area	호 수 No. of Household	면 적 Area
6 696	5 233.3	4 965	7 539.2	1 554	3 866.9	118	411.3
6 188	4 523.0	3 914	5 351.5	1 064	2 482.6	107	348.6
3 064	2 425.4	2 523	4 054.9	592	1 501.3	4	13.0
<b>99 633</b>	<b>77 887.0</b>	<b>74 796</b>	<b>111 119.6</b>	<b>18 847</b>	<b>47 312.3</b>	<b>2 260</b>	<b>8 789.6</b>
1 435	1 111.6	462	636.1	46	112.0	7	25.6
1 056	818.2	901	1 318.4	235	593.0	92	357.4
5 349	4 195.8	2 753	4 095.1	433	1 054.0	17	69.2
4 463	3 348.0	3 460	4 914.2	709	1 758.0	98	350.3
4 117	3 079.1	2 628	4 063.3	570	1 477.7	36	126.9
8 292	6 310.6	5 748	8 013.6	1 047	2 672.1	75	287.0
8 812	7 243.8	5 981	9 794.5	1 558	4 137.6	21	121.2
7 116	5 727.4	5 349	8 225.9	1 463	3 768.9	207	910.1
5 930	4 819.9	3 868	5 687.5	911	2 346.7	—	—
5 876	4 417.6	3 928	5 593.6	893	2 246.5	111	393.9
4 540	3 476.6	3 384	4 963.0	597	1 416.8	79	296.4
6 061	4 907.6	4 008	6 343.3	811	2 037.0	31	109.2
7 094	5 439.6	5 508	8 187.3	1 530	3 813.0	232	913.5
10 993	8 382.0	9 859	14 220.0	2 403	5 711.8	430	1 619.1
7 238	5 461.5	6 426	8 968.1	1 502	3 660.7	466	1 804.9
6 280	5 258.3	5 465	8 638.2	2 327	6 070.7	268	1 094.5
4 981	3 889.4	5 068	7 457.5	1 812	4 435.8	90	310.4
<b>82 129</b>	<b>66 227.7</b>	<b>54 888</b>	<b>85 660.4</b>	<b>16 671</b>	<b>42 320.8</b>	<b>3 164</b>	<b>12 848.4</b>
1 769	1 402.2	1 071	1 699.2	346	916.4	61	365.8
425	298.8	232	309.1	59	138.9	26	96.8
620	473.5	378	507.8	107	230.6	15	52.8
6 871	6 072.9	3 557	5 852.5	1 208	3 184.6	173	802.8
4 697	3 810.3	2 549	3 783.0	365	864.5	70	273.5
3 757	2 809.6	2 160	3 035.9	274	667.1	67	242.4
3 462	2 715.0	1 961	2 960.7	357	877.8	42	157.8
5 119	3 900.4	2 883	4 351.9	548	1 355.9	50	202.6
7 224	5 942.4	3 716	5 722.8	682	1 699.7	55	214.2
4 979	3 882.7	2 918	4 168.1	709	1 759.0	24	91.5
10 047	8 008.1	6 333	10 410.0	1 900	4 844.2	189	786.9
7 132	6 242.5	5 200	8 837.7	1 546	4 041.3	208	791.1
4 932	3 928.1	3 944	6 426.6	1 894	4 896.2	261	1 045.0
8 429	6 643.4	7 418	11 028.6	3 104	7 770.7	897	3 521.1
4 400	3 619.7	3 713	6 009.4	1 418	3 626.4	380	1 514.5
8 266	6 478.1	6 855	10 557.1	2 154	5 447.5	646	2 689.6
<b>135 878</b>	<b>108 212.4</b>	<b>81 463</b>	<b>126 513.6</b>	<b>20 769</b>	<b>52 802.5</b>	<b>2 073</b>	<b>7 762.0</b>
2 923	2 514.2	978	1 597.8	181	479.3	27	146.2
393	280.1	201	244.0	37	152.5	6	21.6
510	350.8	237	283.4	11	23.3	3	7.6
1 213	928.8	510	724.4	51	134.9	8	31.6



16. 경 작 규 모 별 농 가  
Number of Farm-Household & Area by

계 속

시 군 별 Si. Gun	총 수 Total		3 단 보 미 만 Under 3 Tanbo		3 단 보 ~ 5 단 보 미 만 3 to 5 Tanbo	
	호 수 No. of Household	면 적 Area	호 수 No. of Household	면 적 Area	호 수 No. of Household	면 적 Area
광 산 군 Gwangsan-gun	15 033	14 785.0	2 721	644.7	2 603	1 045.2
담 양 군 Damyang-gun	16 600	13 149.6	3 660	875.3	3 857	1 660.1
곡 성 군 Gogseong-gun	14 904	10 347.8	3 245	767.0	3 550	1 448.3
구 례 군 Gulye-gun	9 904	6 760.6	2 567	641.6	2 689	1 153.7
광 양 군 Gwangyang-gun	11 616	8 406.8	2 920	713.4	3 224	1 447.7
여 천 군 Yecheon-gun	19 059	12 607.6	5 344	1 192.5	4 706	2 022.4
승 주 군 Seungju-gun	20 849	15 451.4	4 155	928.8	5 126	2 153.3
고 흥 군 Goheung-gun	27 163	21 298.9	6 085	1 420.7	5 559	2 256.1
보 성 군 Boseong-gun	21 535	18 212.6	5 504	1 318.3	4 479	1 912.5
화 순 군 Hwasun-gun	19 562	13 991.3	4 103	1 026.5	5 406	2 245.1
장 흥 군 Jangheung-gun	17 153	14 227.1	3 893	961.7	4 181	1 692.8
강 진 군 Gangjin-gun	15 650	14 488.2	3 419	793.8	3 172	1 374.9
해 남 군 Hoenam-gun	28 685	29 979.3	4 683	1 124.4	5 592	2 381.0
영 압 군 Yeongam-gun	18 670	19 399.5	3 076	829.4	3 727	1 891.1
무 안 군 Mu-an-gun	40 405	40 381.8	7 127	1 825.9	8 673	3 763.1
나 주 군 Naju-gun	30 116	24 664.0	6 809	1 489.6	6 613	2 603.2
함 평 군 Hampyeong-gun	18 996	16 056.5	3 337	709.7	3 721	1 486.6
영 광 군 Yeonggwang-gun	19 309	17 420.8	4 603	1 098.9	3 980	1 814.6
장 성 군 Jangseong-gun	16 377	14 274.8	3 758	1 121.3	3 452	1 652.2
완 도 군 Wando-gun	17 495	9 611.6	5 418	1 295.9	4 865	1 961.0
진 도 군 Jindo-gun	14 763	12 305.5	2 614	556.2	2 734	1 150.2
<b>경 상 북 도 Geongsang-bug do</b>	<b>429 637</b>	<b>364 862.6</b>	<b>80 493</b>	<b>19 224.4</b>	<b>90 767</b>	<b>38 838.0</b>
대 구 시 Daegu-si	7 356	5 149.9	2 404	617.0	1 760	855.7
포 향 시 Pohang-si	2 369	1 327.1	800	161.0	615	255.6
경 주 시 Gyeongju-si	6 530	5 257.8	1 414	271.9	1 283	541.3
김 천 시 Gimcheon-si	2 596	1 616.1	722	153.9	702	283.7
안 동 시 Andong-si	1 659	1 167.7	365	72.8	384	143.7
달 성 군 Dalseong-gun	16 714	14 425.3	3 158	757.3	3 471	1 492.0
군 위 군 Gunwi-gun	10 417	8 673.4	1 761	415.8	2 525	1 088.5
의 성 군 Euisong-gun	26 426	23 258.7	4 591	1 119.6	5 578	2 394.2
안 동 군 Andong-gun	25 950	25 337.1	3 791	874.7	4 988	2 111.7
청 송 군 Cheongsong-gun	10 526	9 083.7	1 151	244.7	2 124	829.2
영 양 군 Yeongyang-gun	8 096	6 888.9	1 439	321.9	1 437	585.5
영 덕 군 Yeongdeok-gun	13 704	8 393.1	3 904	955.2	3 529	1 495.1
영 일 군 Yeongil-gun	25 158	18 639.9	6 022	1 387.3	6 529	2 747.9
월 성 군 Weolseong-gun	26 432	21 540.4	5 643	1 476.4	5 529	2 464.4
영 천 군 Yeongcheon-gun	23 694	17 907.9	5 515	1 340.5	5 353	2 246.8
경 산 군 Gyeongsan-gun	18 910	14 071.7	5 058	1 205.9	4 607	1 994.7
창 도 군 Cheongdo-gun	15 302	11 887.6	2 822	686.7	2 780	1 179.0
고 령 군 Goryeong-gun	9 822	8 004.2	2 105	503.0	2 026	902.7
성 주 군 Seongju-gun	15 305	13 245.2	2 144	522.1	3 069	1 326.2
칠 곡 군 Chilgok-gun	13 161	11 685.5	1 960	434.4	2 382	966.3
금 능 군 Geumneung-gun	21 336	19 155.5	3 359	786.6	4 459	1 891.9
선 산 군 Seonsan-gun	15 250	14 941.9	2 374	569.2	2 579	1 078.0

호 수 및 면 적 표 (4)  
Size of Farm Land Under Cultivation

Continued

5 단 보~1 정 보 미 만 0.5 to 1 Cheongbo		1 정 보~2 정 보 미 만 1 to 2 Cheongbo		2 정 보~3 정 보 미 만 2 to 3 Cheongbo		3 정 보 이 상 Over 3 Cheongbo	
호 수 No. of Household	면 적 Area	호 수 No. of Household	면 적 Area	호 수 No. of Household	면 적 Area	호 수 No. of Household	면 적 Area
4 954	3 684.5	3 086	4 923.6	1 535	3 972.0	134	515.0
5 646	4 586.7	2 866	4 543.1	522	1 322.3	49	162.1
5 605	4 279.2	2 321	3 405.8	183	447.5	—	—
3 192	2 668.1	1 322	1 959.3	131	328.5	3	9.4
3 491	2 881.9	1 753	2 761.3	218	568.8	10	33.7
5 766	4 321.0	2 784	3 910.9	449	1 128.4	10	32.4
7 252	5 564.5	3 795	5 488.5	450	1 068.2	71	248.1
9 196	7 344.3	5 541	8 265.8	753	1 900.7	29	111.3
6 161	5 143.5	4 200	6 697.4	1 154	3 019.3	37	121.6
6 812	5 399.5	2 773	4 156.6	418	980.2	50	183.4
4 725	3 515.5	3 284	5 284.8	952	2 374.8	118	397.5
4 323	3 557.4	3 487	5 386.9	1 116	2 875.6	133	499.6
8 234	6 641.8	7 165	11 642.0	2 669	6 988.5	342	1 201.6
5 774	5 200.6	4 438	6 964.4	1 326	3 250.0	329	1 264.0
11 803	9 848.4	9 165	15 359.9	3 485	9 065.3	152	519.2
9 339	7 156.8	5 638	8 619.7	1 465	3 749.0	252	1 045.7
6 669	5 021.1	4 016	6 034.1	1 193	2 597.9	60	207.1
5 605	4 655.0	3 826	6 256.0	1 109	2 913.1	186	683.2
5 512	4 674.8	2 906	4 730.4	703	1 839.9	46	256.2
5 606	3 978.6	1 472	2 056.1	134	320.0	—	—
5 174	4 015.3	3 699	5 217.4	524	1 302.5	18	63.9
<b>147 006</b>	<b>115 941.0</b>	<b>88 702</b>	<b>133 070.1</b>	<b>21 422</b>	<b>53 160.2</b>	<b>1 247</b>	<b>4 628.9</b>
2 072	1 567.9	847	1 371.5	228	536.6	45	201.2
591	402.1	286	348.8	61	106.3	16	53.3
2 170	1 608.0	1 301	1 794.0	292	705.8	70	336.8
767	559.0	352	477.9	43	104.4	10	37.2
533	373.6	310	415.4	59	134.5	8	27.7
5 936	4 623.7	3 065	4 678.5	1 041	2 652.6	43	221.2
3 694	3 076.9	1 949	2 962.9	482	1 110.9	6	18.4
9 006	7 166.1	5 987	9 312.8	1 249	3 208.0	15	58.0
8 920	7 414.4	6 576	10 573.8	1 637	4 219.4	38	143.1
4 190	3 380.7	2 754	3 882.8	284	662.8	23	83.5
2 664	2 019.0	2 318	3 343.1	229	586.8	9	32.6
4 527	3 301.6	1 540	2 161.8	195	457.8	9	21.6
7 499	5 936.8	4 194	6 277.3	853	2 064.4	61	226.2
10 387	8 838.5	3 754	5 893.2	1 116	2 845.9	3	22.0
7 983	6 131.8	3 754	5 547.6	1 056	2 510.7	33	130.5
5 264	3 972.3	3 079	4 527.8	808	2 020.4	94	350.6
6 953	5 302.3	2 363	3 746.6	370	918.1	14	54.9
3 143	2 458.8	1 928	2 634.3	602	1 442.3	18	63.1
5 743	4 353.6	3 739	5 532.3	603	1 484.1	7	26.9
4 832	3 650.3	3 211	4 499.2	661	1 660.5	115	474.8
7 089	5 623.6	5 537	8 607.6	843	2 073.1	49	172.7
5 245	4 193.5	3 720	5 460.1	1 242	3 047.4	90	593.7



16. 경 작 규 모 별 농 가  
Number of Farm-Household & Area by

계 속

시 군 별 Si. Gun	총 수 Total		3 단 보 미 만 Under 3 Tanbo		3 단 보 ~ 5 단 보 미 만 3 to 5 Tanbo	
	호 수 No. of Household	면 적 Area	호 수 No. of Household	면 적 Area	호 수 No. of Household	면 적 Area
상 주 군 Saugju-gun	32 507	30 732.5	4 806	1 152.6	5 798	2 431.8
문 경 군 Mungyeong-gun	16 985	13 646.5	3 278	793.3	4 141	1 839.5
예 천 군 Yecheon-gun	21 197	20 103.1	2 933	646.9	4 025	1 746.9
영 주 군 Yeongju-gun	14 829	15 217.5	1 770	440.9	3 017	1 277.9
봉 화 군 Bonghwa-gun	13 263	14 093.4	1 373	341.3	2 228	1 010.5
울 진 군 Ulsin-gun	12 956	8 438.5	3 696	943.1	3 607	1 553.6
울 능 군 Ulreung-gun	1 187	972.5	135	28.4	242	103.7
<b>경 상 남 도 Geongsang-nam do</b>	<b>358 245</b>	<b>262 078.0</b>	<b>92 405</b>	<b>21 934.5</b>	<b>92 544</b>	<b>39 591.2</b>
마 산 시 Masan-si	1 574	651.4	790	152.5	378	148.8
진 주 시 Jinju-si	3 778	2 088.9	1 449	327.9	1 156	464.2
충 무 시 Chungmu-si	1 788	671.5	1 003	228.6	453	183.2
진 해 시 Jinhae-si	1 666	631.2	831	158.1	476	182.7
삼 천 포 시 Samcheonpo-si	3 754	1 948.5	1 564	349.9	934	395.4
울 산 시 Ulsan-si	8 192	5 380.2	2 670	637.5	2 075	906.1
진 양 군 Jinyang-gun	19 611	16 769.0	3 985	920.0	4 358	1 877.3
의 령 군 Euryeong-gun	14 973	10 235.2	3 627	823.8	3 982	1 667.4
함 안 군 Haman-gun	16 541	14 347.3	3 405	979.4	4 094	1 785.2
창 녕 군 Changyeong-gun	20 422	16 876.4	4 644	1 206.2	4 984	2 182.2
밀 양 군 Milyang-gun	24 595	18 745.9	5 951	1 404.5	6 017	2 537.2
양 산 군 Yangsan-gun	7 665	6 487.5	1 556	361.7	1 584	690.3
울 주 군 Uiju-gun	16 716	14 524.5	2 987	658.7	3 719	1 535.2
동 래 군 Dongrae-gun	6 269	5 288.4	1 460	329.0	1 283	597.2
김 해 군 Gimhae-gun	24 206	23 404.8	4 384	1 132.6	5 859	2 547.9
창 원 군 Changweon-gun	23 266	17 284.3	6 472	1 507.3	6 095	2 658.5
통 영 군 Tongyeong-gun	10 141	4 957.9	3 879	838.3	3 051	1 236.8
거 제 군 Goje-gun	14 134	7 599.3	5 157	1 223.4	4 268	1 786.1
고 성 군 Goseong-gun	16 717	12 717.2	3 847	963.8	4 601	2 005.8
사 천 군 Sacheon-gun	12 187	9 199.2	2 873	648.3	3 014	1 197.0
남 해 군 Namhae-gun	16 883	8 239.0	6 653	1 581.6	5 074	2 200.3
하 동 군 Hadong-gun	17 682	12 623.4	4 212	998.3	4 704	1 983.2
산 청 군 Sancheong-gun	15 944	11 103.4	3 756	880.6	4 151	1 744.7
함 양 군 Hamyang-gun	16 199	10 920.9	4 106	1 010.8	4 053	1 738.3
거 창 군 Geochang-gun	18 076	12 556.0	4 772	1 170.1	4 763	2 098.1
합 천 군 Habcheon-gun	25 266	16 826.7	6 372	1 441.6	7 418	3 242.1
<b>제 주 도 Jeju-do</b>	<b>56 776</b>	<b>46 208.4</b>	<b>12 239</b>	<b>2 729.0</b>	<b>13 327</b>	<b>5 412.8</b>
제 주 시 Jeju-si	9 403	5 999.9	3 283	671.6	2 273	923.4
북 제주군 Bugjeju-gun	24 636	18 023.5	5 560	1 245.1	6 261	2 457.9
남 제주군 Namjeju-gun	22 737	22 185.0	3 396	812.3	4 793	2 031.5

호 수 및 면 적 표 (5)  
Size of Farm Land Under Cultivation

Continued

5 단 보~1 정 보 미 만 0.5 to 1 Cheongbo		1 정 보~2 정 보 미 만 1 to 2 Cheongbo		2 정 보~3 정 보 미 만 2 to 3 Cheongbo		3 정 보 이 상 Over 3 Cheongbo	
호 수 No. of Household	면 적 Area	호 수 No. of Household	면 적 Area	호 수 No. of Household	면 적 Area	호 수 No. of Household	면 적 Area
10 795	8 544.5	8 685	12 479.0	2 266	5 589.2	157	535.4
5 904	4 546.2	2 983	4 639.0	641	1 685.2	38	143.3
7 171	5 575.3	5 321	7 981.5	1 552	3 907.9	195	244.6
5 146	4 259.9	3 543	5 673.7	1 316	3 428.4	37	136.7
4 411	3 542.4	3 781	5 649.5	1 434	3 363.8	36	185.9
3 872	3 121.5	1 530	2 192.4	245	602.4	6	25.5
499	396.7	295	405.7	14	30.5	2	7.5
<b>109 366</b>	<b>87 928.2</b>	<b>52 103</b>	<b>80 950.4</b>	<b>10 557</b>	<b>26 314.6</b>	<b>1 270</b>	<b>5 359.1</b>
325	219.4	67	89.8	12	28.7	2	12.2
835	639.2	261	422.7	61	165.8	16	69.1
268	170.8	61	81.7	3	7.2	—	—
298	201.6	57	76.2	2	4.2	2	8.4
934	724.2	294	411.6	27	64.1	1	3.3
2 132	1 657.3	1 041	1 485.4	244	608.1	30	85.8
6 632	5 531.9	3 619	5 826.3	982	2 493.1	35	120.4
4 998	3 959.9	2 012	2 903.1	337	820.9	17	60.1
4 946	3 983.7	3 022	4 819.5	966	2 396.3	108	383.8
5 551	4 559.7	4 334	6 705.0	854	2 038.8	55	184.5
7 531	5 801.0	4 087	6 071.0	821	2 094.7	188	837.5
2 601	2 066.5	1 542	2 366.3	340	841.8	42	160.9
5 487	4 354.9	3 649	5 800.4	816	1 967.9	58	207.4
1 994	1 586.8	1 217	1 969.5	312	795.4	3	10.5
6 937	5 660.4	4 758	7 428.6	1 856	4 713.5	412	1 921.8
6 261	5 152.6	3 605	5 647.9	709	1 764.4	124	553.6
2 462	1 815.3	706	968.2	41	93.2	2	6.1
3 767	3 119.9	895	1 352.8	44	105.6	3	11.5
5 159	4 358.7	2 708	4 313.4	350	907.0	52	168.5
3 723	2 884.5	2 143	3 334.0	424	1 098.8	10	36.6
4 403	3 318.7	717	1 064.3	29	66.7	2	7.4
5 888	4 727.3	2 480	3 854.0	344	862.5	54	198.1
5 443	4 222.4	2 150	3 184.6	416	976.1	28	95.0
5 977	4 675.6	1 910	3 112.0	151	377.0	2	7.2
6 153	5 014.4	2 145	3 582.6	223	553.5	20	137.3
8 656	7 522.1	2 623	4 079.5	193	469.3	4	72.1
<b>16 648</b>	<b>12 333.1</b>	<b>11 569</b>	<b>18 076.6</b>	<b>2 950</b>	<b>7 507.5</b>	<b>43</b>	<b>149.4</b>
2 247	1 674.3	1 234	1 847.2	349	819.7	17	63.7
7 690	5 531.6	4 216	6 467.9	909	2 321.0	—	—
6 711	5 127.2	6 119	9 761.5	1 692	4 366.8	26	85.7



17. 연 령 별 농  
Farm-Population by

단위 : 인

연 별 Year	총 Total		수 Female	7 세 이 하 Under 7 Years Old			8 세 ~ 15 세 이 하 8 to 15 Years Old		
	계 Total	남 Male		계 Total	남 Male	여 Female	계 Total	남 Male	여 Female
1960	14 559 271 100.0%	7 154 396	7 404 875	3 422 340 23.5%	1 721 399	1 700 941	2 739 916 18.8%	1 398 131	1 341 785
1961	14 508 504 100.0%	7 166 122	7 342 382	3 629 370 25.0%	1 832 239	1 797 131	2 601 148 17.9%	1 331 074	1 270 074
1962	15 096 779 100.0%	7 535 406	7 561 373	3 760 151 24.9%	1 915 414	1 844 737	2 787 739 18.5%	1 434 736	1 353 003
1963	15 266 325 100.0%	7 642 055	7 624 270	3 825 915 25.1%	1 950 739	1 875 176	2 860 133 18.7%	1 474 683	1 385 450
1964	15 553 019 100%	7 794 257	7 758 762	3 847 429 25%	1 961 372	1 886 057	3 002 556 19%	1 547 923	1 454 633
서울특별시 Seoul Special City	114 345	57 436	56 909	22 505	11 429	11 076	21 795	10 994	10 801
부산시 Busan-si	59 586	29 543	30 043	11 348	5 568	5 780	11 283	5 583	5 700
경기도 Gyeonggi-do	1 611 612	812 700	798 912	388 247	198 157	190 090	298 802	153 819	144 983
강원도 Gangweon-do	922 095	467 187	454 908	230 487	117 451	113 036	166 641	86 052	80 589
충청북도 Chungcheong-bug-do	1 099 744	552 907	546 837	276 810	141 565	135 245	209 126	108 248	100 878
충청남도 Chungcheong-nam-do	2 007 552	1 011 801	995 751	489 749	249 498	240 251	396 827	205 554	191 273
전라북도 Jeolla-bug-do	1 701 013	852 026	848 987	424 318	216 963	207 355	332 605	171 836	160 769
전라남도 Jeolla-nam-do	2 787 842	1 396 687	1 391 155	709 962	362 111	347 851	543 743	280 787	262 956
경상북도 Gyeongsang-bug-do	2 759 583	1 385 256	1 374 327	682 494	348 960	333 534	536 910	276 895	260 015
경상남도 Gyeongsang-nam-do	2 236 960	1 113 326	1 123 634	550 919	279 291	271 628	439 968	225 520	214 448
제주도 Jeju-do	252 687	115 388	137 299	60 590	30 379	30 211	44 856	22 635	22 221
서울특별시 Seoul Special City	114 345	57 436	56 909	22 505	11 429	11 076	21 795	10 994	10 801
종로구 Jonglo-gu	33	19	14	3	1	2	5	3	2
중구 Jung-gu	32	17	15	—	—	—	6	5	1
동대문구 Dongdaemun-gu	7 527	3 929	3 598	1 112	585	527	1 101	584	517
성동구 Seongdong-gu	38 737	19 652	19 085	8 619	4 493	4 126	7 538	3 792	3 746
성북구 Seongbug-gu	12 427	6 100	6 327	1 737	852	885	2 318	1 117	1 201
서대문구 Seodaemun-gu	10 120	4 999	5 121	2 340	1 171	1 169	2 325	1 183	1 142
마포구 Mapo-gu	2 360	1 216	1 144	499	243	256	405	209	196
용산구 Yongsan-gu	638	321	317	137	73	64	106	51	55
영등포구 Yeongdeungpo-gu	42 471	21 183	21 288	8 058	4 011	4 047	7 991	4 050	3 941
부산시 Busan-si	59 586	29 543	30 043	11 348	5 568	5 780	11 283	5 583	5 700
서구 Seo-gu	9 272	4 616	4 656	1 836	892	944	1 830	875	955
동구 Dong-gu	200	113	87	38	22	16	31	14	17
영도구 Yeongdo-gu	1 810	880	930	346	168	178	393	189	204
부산진구 Busanjin-gu	22 387	11 189	11 198	4 015	1 973	2 042	4 046	2 047	1 999
동래구 Dongrae-gu	25 917	12 745	13 172	5 113	2 513	2 600	4 983	2 458	2 525
경기도 Gyeonggi-do	1 611 612	812 700	798 912	388 247	198 157	190 090	298 802	153 819	144 983
인천시 Incheon-si	48 188	24 218	23 970	10 548	5 262	5 286	9 372	4 726	4 646
수원시 Suweon-si	25 368	12 536	12 832	5 051	2 514	2 537	4 851	2 438	2 413

주 : 1. 본표는 당해년 12월 말 현재로 조사된 것임.  
2. 연령은 수년으로 계산한 것임.

가 인 구 표 (1)  
Age Groups

Unit : in person

16 세 ~ 20 세 이 하 16 to 20 Years Old			21 세 ~ 50 세 이 하 21 to 50 Years Old			51 세 ~ 65 세 이 하 51 to 65 Years Old			66 세 이 상 Over 66 Years		
계 Total	남 Male	여 Female	계 Total	남 Male	여 Female	계 Total	남 Male	여 Female	계 Total	남 Male	여 Female
1 768 799 12.1%	891 222	877 577	4 479 587 30.8%	2 130 708	2 348 879	1 466 325 10.1%	700 649	765 676	682 304 4.7%	312 287	370 017
1 724 740 11.9%	872 538	852 202	4 450 242 30.7%	2 143 991	2 306 251	1 427 557 9.8%	680 561	746 996	675 447 4.7%	305 719	369 728
1 646 764 10.9%	846 109	800 655	4 772 669 31.6%	2 340 796	2 431 873	1 470 728 9.7%	700 760	769 968	658 728 4.4%	297 591	361 137
1 599 779 10.5%	826 091	773 688	4 875 723 31.9%	2 408 356	2 467 367	1 446 325 9.5%	686 941	759 384	658 450 4.3%	295 245	363 205
1 635 355 11%	844 983	790 372	4 953 443 32%	2 454 235	2 499 208	1 466 564 9%	696 878	769 686	647 672 4%	288 866	358 806
15 064	7 602	7 462	39 253	19 693	19 560	11 755	5 853	5 902	3 973	1 865	2 108
8 215	4 193	4 022	20 110	10 098	10 012	6 288	3 082	3 206	2 342	1 019	1 323
173 475	89 277	84 198	527 855	264 091	263 764	161 333	78 736	82 597	61 900	28 620	33 280
96 233	49 906	46 327	302 303	150 645	151 653	91 824	46 207	45 617	34 607	16 926	17 681
110 629	57 471	53 158	346 117	170 198	175 919	111 016	53 949	57 067	46 046	21 476	24 570
221 213	115 581	105 632	642 693	322 116	320 577	183 650	86 830	96 820	73 420	32 222	41 198
175 625	91 107	84 518	551 177	273 848	277 329	154 470	71 807	82 663	62 818	26 465	36 353
289 045	149 596	139 449	868 802	432 621	436 181	241 496	112 551	128 945	134 794	59 021	75 773
285 405	147 524	137 881	870 419	430 616	439 803	269 406	128 869	140 537	114 949	52 392	62 557
234 992	120 169	114 823	705 574	345 995	359 579	209 874	99 691	110 183	95 633	42 660	52 973
25 459	12 557	12 902	79 140	34 314	44 826	25 452	9 303	16 149	17 190	6 200	10 990
15 064	7 602	7 462	39 253	19 693	19 560	11 755	5 853	5 902	3 973	1 865	2 108
3	2	1	15	9	6	6	4	2	1	—	1
8	3	5	18	9	9	—	—	—	—	—	—
1 151	612	539	2 853	1 510	1 343	1 028	511	517	282	127	155
4 752	2 407	2 345	12 670	6 392	6 278	3 691	1 862	1 829	1 467	706	761
1 766	870	896	4 858	2 404	2 454	1 140	553	587	608	304	304
1 370	657	713	3 067	1 492	1 575	884	430	454	134	66	68
336	189	147	687	339	348	334	181	153	99	55	44
110	53	57	204	105	99	65	33	32	16	6	10
5 568	2 809	2 759	14 881	7 433	7 448	4 607	2 279	2 328	1 366	601	765
8 215	4 193	4 022	20 110	10 098	10 012	6 288	3 082	3 206	2 342	1 019	1 323
1 225	644	581	3 100	1 587	1 513	940	472	468	341	146	195
34	16	18	77	47	30	16	11	5	4	3	1
217	108	109	639	301	338	132	77	55	83	37	46
3 335	1 715	1 620	7 411	3 719	3 692	2 553	1 268	1 285	1 027	467	560
3 404	1 710	1 694	8 883	4 444	4 439	2 647	1 254	1 393	887	366	521
173 475	89 277	84 198	527 855	264 091	263 764	161 333	78 736	82 597	61 900	28 620	33 280
7 549	3 860	3 689	14 318	7 227	7 091	4 801	2 372	2 429	1 600	771	829
3 192	1 595	1 597	8 601	4 335	4 266	2 718	1 268	1 450	955	386	569

Note : 1. The above table is as of 31 December 1964 respectively  
2. Ages shown in the above is based on calendar year method of counting



17. 연 령 별 농  
Farm-Population by

계 속

시 군 별 Si. Gun	총 수 Total			7 세 이 하 Under 7 Years Old			8 세 ~ 15 세 이 하 8 to 15 Years Old		
	계 Total	남 Male	여 Female	계 Total	남 Male	여 Female	계 Total	남 Male	여 Female
	의정부시 Euijeongbu-si	10 263	5 276	4 987	2 122	1 079	1 043	1 986	1 049
양주군 Yangju-gun	114 216	58 079	56 137	25 982	13 348	12 634	19 821	10 361	9 460
여주군 Yeosu-gun	88 922	44 764	44 158	22 389	11 454	10 935	16 262	8 306	7 956
평택군 Pyeongtaeg-gun	106 774	53 930	52 844	25 942	13 244	12 698	21 331	10 876	10 455
화성군 Hwaseong-gun	168 621	84 847	83 774	40 162	20 482	19 680	32 098	16 418	15 680
시흥군 Siheung-gun	65 317	32 818	32 499	14 314	7 230	7 084	12 236	6 248	5 988
부천군 Bucheon-gun	68 212	34 172	34 040	15 195	7 779	7 416	13 204	6 671	6 533
과주군 Paju-gun	83 376	41 772	41 604	18 879	9 643	9 236	14 413	7 324	7 089
고양군 Goyang-gun	59 935	30 182	29 753	13 863	7 014	6 849	11 828	6 109	5 719
광주군 Gwangju-gun	85 663	43 095	42 568	21 243	10 817	10 431	16 146	8 245	7 901
연천군 Yeoncheon-gun	38 729	19 809	18 920	9 799	5 082	4 717	6 822	3 631	3 191
포천군 Pocheon-gun	73 144	36 859	36 285	19 516	10 003	9 513	12 255	6 365	5 890
가평군 Gapyeong-gun	46 916	23 694	23 222	13 215	6 668	6 547	7 708	3 970	3 738
양평군 Yangpyeong-gun	91 791	46 472	45 319	22 742	11 628	11 114	16 152	8 289	7 863
이천군 Icheon-gun	84 174	42 914	41 260	21 991	11 304	10 687	16 408	8 590	7 818
용인군 Yongin-gun	87 885	44 500	43 385	22 653	11 684	10 969	16 582	8 694	7 888
안성군 Anseong-gun	108 357	54 638	53 719	26 371	13 417	12 954	20 929	10 888	10 041
김포군 Gimpo-gun	66 206	33 241	32 965	15 332	7 829	7 503	12 110	6 241	5 869
강화군 Ganghwa-gun	80 663	40 385	40 278	19 067	9 695	9 372	14 392	7 411	6 981
응진군 Ongjin-gun	8 892	4 499	4 393	1 866	931	835	1 896	969	927
<b>강원도 Gangweon-do</b>	<b>922 095</b>	<b>467 187</b>	<b>454 908</b>	<b>230 487</b>	<b>117 451</b>	<b>113 035</b>	<b>166 641</b>	<b>86 052</b>	<b>80 589</b>
춘천시 Chuncheon-si	9 069	4 539	4 530	1 851	968	883	1 636	807	829
원주시 Weonju-si	12 014	5 934	6 080	2 819	1 386	1 433	2 050	1 021	1 029
강릉시 Gangneung-si	23 547	11 667	11 880	4 473	2 252	2 221	4 531	2 272	2 259
속초시 Sokcho-si	6 569	3 390	3 179	1 334	699	635	1 231	625	606
춘성군 Chunseong-gun	70 007	35 590	34 417	18 643	9 428	9 215	12 104	6 185	5 919
홍천군 Hongcheon-gun	100 485	51 068	49 417	27 116	13 896	13 220	18 259	9 447	8 812
횡성군 Hoengseong-gun	84 082	42 463	41 619	23 971	12 260	11 711	13 918	7 205	6 713
원성군 Weonsong-gun	75 035	38 009	37 026	19 660	10 038	9 622	13 679	7 063	6 616
영월군 Yeongweol-gun	63 283	32 200	31 083	15 842	8 020	7 822	11 951	6 228	5 723
평창군 Pyeongchang-gun	81 917	41 206	40 711	23 041	11 712	11 329	15 859	8 266	7 593
정선군 Jeongseon-gun	51 251	26 292	24 959	12 255	6 294	5 961	9 460	4 976	4 484
철원군 Cheolweon-gun	39 566	20 270	19 296	9 084	4 607	4 477	6 694	3 482	3 212
화천군 Hwacheon-gun	29 108	14 549	14 559	7 932	3 973	3 959	4 726	2 334	2 392
양구군 Yanggu-gun	21 143	10 859	10 284	5 650	2 937	2 713	3 753	2 006	1 747
인제군 Inje-gun	36 758	18 656	18 102	7 802	3 906	3 896	6 847	3 446	3 401
고성군 Goseong-gun	27 166	13 849	13 317	5 511	2 874	2 637	4 581	2 412	2 169
양양군 Yangyang-gun	33 117	16 723	16 394	6 957	3 523	3 434	5 819	3 042	2 777
명주군 Myeongju-gun	64 520	32 357	32 163	14 727	7 500	7 227	12 072	6 174	5 898
삼척군 Samcheok-gun	93 458	47 566	45 892	21 819	11 178	10 641	17 471	9 061	8 410
<b>충청북도 Chungcheong-bug do</b>	<b>1 099 744</b>	<b>552 907</b>	<b>546 837</b>	<b>276 810</b>	<b>141 565</b>	<b>135 245</b>	<b>209 126</b>	<b>108 248</b>	<b>100 878</b>
청주시 Cheongju-si	22 549	11 410	11 139	4 552	2 380	2 172	4 490	2 307	2 183
충주시 Chungju-si	25 233	12 553	12 680	6 042	3 046	2 996	5 284	2 652	2 632
청원군 Cheongweon-gun	187 343	94 446	92 897	42 749	21 791	20 958	35 427	18 322	17 105

가 인 구 표 (2)  
Age Groups

Continued

16 세 ~ 20 세 이 하 16 to 20 Years Old			21 세 ~ 50 세 이 하 21 to 50 Years Old			51 세 ~ 세 65 이 하 51 to 65 Years Old			66 세 이 상 Over 66 Years		
계 Total	남 Male	여 Female	계 Total	남 Male	여 Female	계 Total	남 Male	여 Female	계 Total	남 Male	여 Female
1 097	595	502	3 705	1 910	1 795	1 048	516	532	305	127	178
11 402	5 893	5 509	39 114	19 666	19 448	13 335	6 661	6 674	4 562	2 150	2 412
9 078	4 700	4 378	29 026	14 335	14 691	9 256	4 516	4 740	2 911	1 453	1 458
12 297	6 320	5 977	34 572	17 514	17 058	9 336	4 455	4 881	3 296	1 521	1 775
20 616	10 524	10 092	52 557	26 388	26 169	16 346	7 908	8 438	6 842	3 127	3 715
7 065	3 686	3 379	21 916	11 047	10 869	7 136	3 455	3 681	2 650	1 152	1 498
8 523	4 281	4 242	22 229	11 206	11 023	6 566	3 180	3 386	2 495	1 055	1 440
9 428	4 958	4 470	28 313	14 081	14 232	8 870	4 235	4 635	3 473	1 531	1 942
7 216	3 680	3 536	18 559	9 299	9 260	6 885	3 367	3 518	1 584	713	871
8 156	4 073	4 083	27 459	13 820	13 639	8 918	4 400	4 518	3 736	1 740	1 996
4 779	2 397	2 382	12 795	6 391	6 404	3 399	1 805	1 594	1 135	503	632
6 193	3 186	3 007	25 503	12 622	12 881	7 142	3 512	3 630	2 535	1 171	1 364
3 692	1 932	1 760	16 284	8 081	8 203	4 458	2 280	2 178	1 559	763	796
9 623	4 916	4 707	30 411	15 209	15 202	8 747	4 358	4 389	4 116	2 072	2 044
8 577	4 538	4 039	25 371	12 616	12 755	7 526	3 775	3 751	4 301	2 091	2 210
7 645	3 983	3 662	28 306	14 121	14 185	8 678	4 136	4 542	4 021	1 882	2 139
10 412	5 352	5 060	35 967	17 918	18 049	10 909	5 327	5 582	3 769	1 736	2 033
6 846	3 631	3 215	22 571	11 305	11 266	6 681	3 129	3 552	2 666	1 106	1 560
9 045	4 645	4 400	27 119	13 400	13 719	7 866	3 741	4 125	3 174	1 493	1 681
1 044	532	512	3 159	1 600	1 559	712	340	372	215	77	138
<b>96 233</b>	<b>49 906</b>	<b>46 327</b>	<b>302 303</b>	<b>150 645</b>	<b>151 658</b>	<b>91 824</b>	<b>46 207</b>	<b>45 617</b>	<b>34 607</b>	<b>16 926</b>	<b>17 681</b>
917	483	434	3 286	1 615	1 671	1 071	525	546	308	141	167
1 813	889	924	3 765	1 865	1 900	1 270	632	638	297	141	156
3 016	1 523	1 493	7 037	3 488	3 549	3 061	1 465	1 596	1 429	667	762
1 011	516	495	1 929	1 010	919	792	404	388	272	136	136
6 466	3 331	3 135	23 859	12 127	11 742	6 751	3 421	3330	2 174	1 098	1 076
9 081	4 691	4 390	32 115	15 941	16 174	10 100	5 178	4 922	3 814	1 915	1 899
7 164	3 729	3 435	29 020	14 355	14 665	6 717	3 340	3 377	3 292	1 574	1 718
5 316	2 764	2 552	25 764	12 852	12 912	7 948	4 003	3 945	2 668	1 289	1 379
7 503	3 961	3 542	19 304	9 573	9 731	6 308	3 216	3 092	2 375	1 202	1 173
7 843	4 074	3 769	24 197	11 583	12 614	7 890	4 013	3 877	3 087	1 558	1 529
5 755	3 050	2 705	16 629	8 311	8 318	5 081	2 598	2 483	2 071	1 063	1 008
4 039	2 197	1 842	14 154	7 150	7 004	4 465	2 305	2 160	1 130	529	601
2 467	1 298	1 169	10 809	5 362	5 447	2 218	1 123	1 095	956	459	497
1 771	905	866	7 400	3 661	3 739	1 862	1 001	861	707	349	358
5 255	2 562	2 693	11 718	6 011	5 707	4 444	2 369	2 075	692	362	330
3 111	1 658	1 453	10 288	5 187	5 101	2 589	1 250	1 339	1 086	468	618
4 311	2 243	2 068	10 975	5 528	5 447	3 413	1 608	1 805	1 642	779	863
7 873	4 053	3 820	20 502	10 169	10 333	6 540	3 111	3 429	2 806	1 350	1 456
11 521	5 979	5 542	29 542	14 857	14 685	9 304	4 645	4 659	3 801	1 846	1 955
<b>110 629</b>	<b>57 471</b>	<b>53 158</b>	<b>346 117</b>	<b>170 198</b>	<b>175 919</b>	<b>111 016</b>	<b>53 949</b>	<b>57 067</b>	<b>46 046</b>	<b>21 476</b>	<b>24 570</b>
3 150	1 630	1 520	7 038	3 519	3 519	2 251	1 087	1 164	1 068	487	581
3 265	1 660	1 605	6 738	3 326	3 412	2 725	1 306	1 419	1 179	563	616
20 874	10 697	10 177	57 187	28 532	28 655	21 868	10 691	11 177	9 238	4 413	4 825



17. 연 령 별 농  
Farm-Population by

계 속

시 군 별 Si. Gun	총 수 Total			7 세 이 하 Under 7 Years Old			8 세 ~ 15 세 이 하 8 to 15 Years Old		
	계 Total	남 Male	여 Female	계 Total	남 Male	여 Female	계 Total	남 Male	여 Female
보 은 군 Boeun-gun	91 049	45 594	45 455	24 802	12 533	12 269	17 193	8 940	8 253
옥 천 군 Okcheon-gun	91 283	45 821	45 462	23 163	11 906	11 257	18 457	9 748	8 709
영 동 군 Yeongdong-gun	95 018	47 697	47 321	23 273	11 856	11 417	17 786	9 131	8 655
진 천 군 Jincheon-gun	72 940	36 763	36 177	19 350	9 786	9 564	13 921	7 234	6 687
괴 산 군 Goesan-gun	127 948	64 320	63 628	30 325	15 647	14 678	24 726	12 857	11 869
음 성 군 Eumseong-gun	99 401	49 870	49 531	26 783	13 651	13 132	18 510	9 537	8 973
중 원 군 Jungweon-gun	124 854	62 734	62 120	32 890	16 880	16 010	24 016	12 389	11 627
제 천 군 Jecheon-gun	101 986	51 180	50 806	26 722	13 627	13 095	18 735	9 599	9 136
단 양 군 Danyang-gun	60 140	30 519	29 621	16 159	8 462	7 697	10 581	5 532	5 049
<b>충 청 남 도 Chungcheong-namdo</b>	<b>2 007 552</b>	<b>1 011 801</b>	<b>995 751</b>	<b>489 749</b>	<b>249 498</b>	<b>240 251</b>	<b>396 827</b>	<b>205 554</b>	<b>191 273</b>
대 전 시 Daejeon-si	31 430	15 840	15 590	6 332	3 220	3 112	6 467	3 349	3 118
천 안 시 Cheonan-si	23 653	12 111	11 542	5 096	2 616	2 480	4 790	2 552	2 238
금 산 군 Gumsan-gun	100 535	50 581	49 954	25 613	13 089	12 524	19 433	10 206	9 227
대 덕 군 Daedeog-gun	88 324	44 535	43 789	21 522	10 979	10 543	17 162	8 901	8 261
연 기 군 Yeongi-gun	79 073	39 671	39 402	19 472	9 464	10 008	16 002	8 176	7 826
공 주 군 Gongju-gun	153 710	78 022	75 688	37 678	19 264	18 414	29 805	15 715	14 090
논 산 군 Nonsan-gun	176 249	88 167	88 082	43 514	22 099	21 415	35 763	18 611	17 152
부 여 군 Buyeo-gun	153 400	76 824	76 576	37 392	19 145	18 247	30 790	15 710	15 080
서 천 군 Seocheon-gun	127 205	64 294	62 911	28 885	14 716	14 169	24 499	12 611	11 888
보 령 군 Boryeong-gun	115 280	58 096	57 184	26 868	13 792	13 076	23 090	12 128	10 962
청 양 군 Cheongyang-gun	87 865	44 279	43 586	22 252	11 287	10 965	16 763	8 649	8 114
홍 성 군 Hongseong-gun	119 950	60 199	59 751	29 519	14 930	14 589	23 986	12 499	11 487
예 산 군 Yesan-gun	137 510	69 660	67 850	32 875	16 711	16 164	27 967	14 525	13 442
서 산 군 Seosan-gun	222 972	113 121	109 851	52 885	27 157	25 728	42 603	21 892	20 711
당 진 군 Dangjin-gun	149 595	75 348	74 247	37 648	19 369	18 279	29 621	15 263	14 358
아 산 군 Asan-gun	130 522	65 507	65 015	33 920	17 201	16 719	26 341	13 646	12 695
천 원 군 Cheonweon-gun	110 279	55 546	54 733	28 278	14 459	13 819	21 745	11 121	10 624
<b>전 라 북 도 Jeonla-bugdo</b>	<b>1 701 013</b>	<b>852 026</b>	<b>848 987</b>	<b>424 318</b>	<b>216 963</b>	<b>207 355</b>	<b>332 605</b>	<b>171 836</b>	<b>160 769</b>
전 주 시 Jeonju-si	40 270	19 885	20 385	8 152	4 055	4 097	7 988	4 027	3 961
군 산 시 Gunsan-si	9 040	4 464	4 576	1 690	840	850	2 036	1 044	992
이 리 시 Iri-si	12 930	6 428	6 502	2 568	1 276	1 292	2 590	1 276	1 314
완 주 군 Wanju-gun	140 270	69 848	70 422	34 634	17 768	16 866	26 518	13 337	13 181
진 안 군 Jinan-gun	82 754	42 279	40 475	21 616	11 139	10 477	17 002	8 863	8 139
무 주 군 Muju-gun	62 970	31 963	31 007	16 061	8 341	7 720	12 385	6 583	5 802
장 수 군 Jangsu-gun	64 556	32 806	31 750	17 385	8 884	8 501	12 641	6 673	5 968
임 실 군 Imsil-gun	93 724	46 942	46 782	24 896	12 724	12 172	17 844	9 297	8 547
남 원 군 Namweon-gun	143 319	72 086	71 233	36 527	18 783	17 744	27 949	14 508	13 441
순 창 군 Sunchang-gun	86 275	43 337	42 938	22 014	11 358	10 656	15 482	8 138	7 344
정 읍 군 Jeongeub-gun	204 192	102 410	101 782	54 027	27 591	26 436	38 901	20 226	18 675
고 창 군 Gochang-gun	161 185	80 462	80 723	41 809	21 441	20 368	30 920	16 177	14 743
부 안 군 Buan-gun	130 047	64 499	65 548	32 899	16 718	16 181	25 055	12 787	12 268
김 제 군 Gimje-gun	193 741	96 583	97 158	46 512	23 445	23 067	38 980	19 984	18 996
옥 구 군 Oggu-gun	105 389	52 783	52 606	23 017	11 818	11 199	21 151	10 842	10 309
익 산 군 Igsan-gun	170 351	85 251	85 100	40 511	20 782	19 729	35 163	18 074	17 089

가 인 구 표 (3)  
Age Groups

Continued

16 세 ~ 20 세 이 하 16 to 20 Years Old			21 세 ~ 50 세 이 하 21 to 50 Years Old			51 세 ~ 65 세 이 하 51 to 65 Years Old			66 세 이 상 Over 66 Years		
계 Total	남 Male	여 Female	계 Total	남 Male	여 Female	계 Total	남 Male	여 Female	계 Total	남 Male	여 Female
8 951	4 670	4 281	27 752	13 569	14 183	8 528	4 132	4 396	3 823	1 750	2 073
7 948	4 242	3 706	29 789	14 605	15 184	8 001	3 656	4 345	3 925	1 664	2 261
9 345	4 888	4 457	30 975	15 402	15 573	9 062	4 337	4 725	4 577	2 083	2 494
8 390	4 264	4 126	21 204	10 604	10 600	7 823	3 823	4 000	2 252	1 052	1 200
12 986	6 862	6 124	41 028	19 875	21 153	13 424	6 557	6 867	5 459	2 522	2 937
11 345	5 910	5 435	29 616	14 332	15 284	9 702	4 736	4 966	3 445	1 704	1 741
9 753	5 049	4 704	41 406	20 321	21 085	12 154	5 948	6 206	4 635	2 147	2 488
9 408	4 912	4 496	33 206	16 263	16 943	9 790	4 822	4 968	4 125	1 957	2 168
5 214	2 687	2 527	20 178	9 850	10 328	5 688	2 854	2 834	2 320	1 134	1 186
<b>221 213</b>	<b>115 581</b>	<b>105 632</b>	<b>642 693</b>	<b>322 116</b>	<b>320 577</b>	<b>183 650</b>	<b>86 830</b>	<b>96 820</b>	<b>73 420</b>	<b>32 222</b>	<b>41 198</b>
3 993	2 081	1 912	11 011	5 472	5 539	2 800	1 377	1 423	827	341	486
2 744	1 487	1 257	8 309	4 214	4 095	2 046	965	1 081	668	277	391
10 068	5 341	4 727	32 760	16 147	16 613	8 660	4 078	4 582	4 001	1 720	2 281
10 169	5 266	4 903	27 988	14 163	13 825	8 371	3 922	4 449	3 112	1 304	1 808
7 906	4 023	3 883	25 388	13 136	12 252	7 736	3 729	4 007	2 569	1 143	1 426
16 823	8 974	7 849	50 290	25 201	25 089	13 029	6 185	6 844	6 085	2 683	3 402
18 632	9 604	9 028	55 408	27 352	28 056	16 935	7 910	9 025	5 997	2 591	3 406
18 959	9 689	9 270	45 852	22 807	23 045	14 505	6 808	7 697	5 902	2 665	3 237
13 833	7 174	6 659	41 033	20 501	20 532	13 202	6 551	6 651	5 753	2 741	3 012
12 678	6 660	6 018	38 057	19 163	18 894	10 352	4 663	5 689	4 235	1 690	2 545
9 185	4 864	4 321	27 832	13 954	13 878	8 784	4 181	4 603	3 049	1 344	1 705
11 864	6 303	5 561	39 616	19 857	19 759	10 457	4 665	5 792	4 508	1 945	2 563
13 942	7 541	6 401	45 435	22 972	22 463	11 893	5 539	6 354	5 398	2 372	3 026
26 168	13 734	12 434	72 754	37 093	35 661	20 586	9 764	10 822	7 976	3 481	4 495
16 140	8 496	7 644	48 518	24 249	24 269	12 684	5 909	6 775	4 984	2 062	2 922
15 541	7 781	7 760	38 725	19 246	19 479	11 484	5 601	5 883	4 511	2 032	2 479
12 568	6 563	6 005	33 717	16 589	17 128	10 126	4 983	5 143	3 845	1 831	2 014
<b>175 625</b>	<b>91 107</b>	<b>84 518</b>	<b>551 177</b>	<b>273 848</b>	<b>277 329</b>	<b>154 470</b>	<b>71 807</b>	<b>82 663</b>	<b>62 818</b>	<b>26 465</b>	<b>36 353</b>
5 712	2 799	2 913	12 772	6 290	6 482	4 441	2 181	2 260	1 205	533	672
1 180	591	589	2 944	1 430	1 514	902	435	467	288	124	164
1 618	805	813	4 523	2 302	2 221	1 192	572	620	439	197	242
15 723	7 927	7 796	44 915	21 966	22 949	13 367	6 491	6 876	5 113	2 359	2 754
8 099	4 473	3 626	26 132	13 222	12 910	7 486	3 530	3 956	2 419	1 052	1 367
5 558	2 970	2 588	21 170	10 573	10 597	5 717	2 635	3 082	2 079	861	1 218
6 273	3 334	2 939	20 502	10 224	10 278	5 221	2 539	2 682	2 534	1 152	1 382
8 491	4 515	3 976	29 878	14 741	15 137	8 898	4 124	4 774	3 717	1 541	2 176
13 488	7 053	6 435	45 061	22 524	22 537	14 104	6 483	7 621	6 190	2 735	3 455
8 578	4 444	4 134	29 812	14 803	15 009	7 743	3 510	4 233	2 646	1 084	1 562
20 241	10 534	9 707	63 320	31 463	31 857	18 964	8 932	10 032	8 739	3 664	5 075
15 415	8 124	7 291	51 667	25 300	26 367	15 532	6 968	8 564	5 842	2 452	3 390
14 559	7 381	7 178	41 591	20 438	21 153	10 767	5 039	5 728	5 176	2 136	3 040
20 679	10 779	9 900	65 379	32 623	32 756	15 711	7 231	8 480	6 480	2 521	3 959
12 139	6 186	5 953	35 296	17 725	17 571	9 991	4 634	5 357	3 795	1 578	2 217
17 872	9 192	8 680	56 215	28 224	27 991	14 434	6 503	7 931	6 156	2 476	3 680



17. 연 령 별 농  
Farm-Population by

계 속

시 군 별 Si. Gun	총 수 Total			7 세 이 하 Under 7 Years Old			8 세 ~ 15 세 이 하 8 to 15 Years Old		
	계 Total	남 Male	여 Female	계 Total	남 Male	여 Female	계 Total	남 Male	여 Female
	<b>전 라 남 도 Jeolla-namdo</b>	<b>2 787 842</b>	<b>1 396 687</b>	<b>1 391 155</b>	<b>709 962</b>	<b>362 111</b>	<b>347 851</b>	<b>543 743</b>	<b>280 787</b>
광 주 시 Gwangju-si	66 138	32 232	33 906	15 410	7 703	7 707	12 231	6 019	6 212
목 포 시 Mogpo-si	12 431	6 283	6 148	2 545	1 261	1 284	2 497	1 322	1 175
여 수 시 Yeosu-si	15 843	7 995	7 848	3 459	1 780	1 679	3 190	1 655	1 535
순 천 시 Suncheon-si	29 324	14 659	14 665	5 604	2 712	2 892	5 715	2 931	2 784
광 산 군 Goagsan-gun	98 106	49 265	48 841	23 840	12 060	11 780	19 478	10 076	9 402
담 양 군 Damyang-gun	106 979	53 668	53 311	27 300	13 919	13 381	21 329	10 905	10 424
곡 성 군 Gogseong-gun	93 718	46 805	46 913	24 347	12 459	11 888	17 836	9 209	8 627
구 례 군 Gurye-gun	63 071	31 761	31 310	16 844	8 718	8 126	12 057	6 288	5 769
광 양 군 Gwangyang-gun	73 617	37 123	36 494	18 010	9 205	8 805	14 102	7 232	6 870
여 천 군 Yecheon-gun	133 378	67 341	66 037	33 439	17 249	16 190	26 627	13 725	12 902
승 주 군 Seungju-gun	134 710	68 530	66 180	36 230	18 599	17 631	25 808	13 691	12 117
고 흥 군 Goheung-gun	182 797	92 500	90 297	45 778	23 568	22 210	36 342	18 931	17 411
보 성 군 Boseong-gun	121 946	60 499	61 447	29 674	15 092	14 582	23 493	11 946	11 547
화 순 군 Hwasun-gun	123 241	61 704	61 537	34 520	17 460	17 060	21 747	11 085	10 662
장 흥 군 Jangheung-gun	108 260	54 051	54 209	27 370	13 912	13 458	20 714	10 679	10 035
강 진 군 Gangjin-gun	99 148	49 404	49 744	23 958	12 248	11 710	19 607	10 054	9 553
해 남 군 Haenam-gun	186 770	93 910	92 860	46 611	23 911	22 700	37 046	19 071	17 975
영 암 군 Yeongam-gun	124 146	62 194	61 952	33 697	17 224	16 473	24 605	12 663	11 942
부 안 군 Mu-an-gun	270 280	134 473	135 807	72 846	37 049	35 797	53 737	27 763	25 974
나 주 군 Naju-gun	185 068	92 844	92 224	47 373	24 340	23 033	37 530	19 401	18 129
함 평 군 Hampyeong-gun	123 951	62 555	61 396	29 735	15 309	14 426	24 551	12 921	11 630
영 광 군 Yeonggwang-gun	132 831	66 358	66 473	34 024	17 251	16 773	25 660	13 383	12 277
장 성 군 Jangseong-gun	101 365	51 005	50 360	28 275	14 267	14 008	17 717	9 353	8 364
완 도 군 Wando-gun	111 261	55 252	56 009	28 032	14 278	13 754	23 089	11 775	11 314
진 도 군 Jindo-gun	89 463	44 276	45 187	21 041	10 537	10 504	17 035	8 709	8 326
<b>경 상 북 도 Gyeongsang-bugdo</b>	<b>2 759 583</b>	<b>1 385 256</b>	<b>1 374 327</b>	<b>682 494</b>	<b>348 960</b>	<b>333 534</b>	<b>536 910</b>	<b>276 895</b>	<b>260 015</b>
대 구 시 Daegu-si	45 139	22 466	22 673	8 819	4 478	4 341	8 859	4 431	4 428
포 향 시 Pohang-si	14 216	7 200	7 016	2 509	1 343	1 166	3 395	1 827	1 568
경 주 시 Gyeongju-si	39 384	19 807	19 577	8 550	4 407	4 143	8 170	4 175	3 995
김 천 시 Gimcheon-si	16 728	8 465	8 263	3 491	1 846	1 645	3 665	1 865	1 800
안 동 시 Andong-si	10 999	5 414	5 585	2 125	1 042	1 083	2 328	1 169	1 159
달 성 군 Dalseong-gun	108 745	54 367	54 378	25 637	13 034	12 603	20 617	10 576	10 041
군 위 군 Gunwi-gun	67 922	33 890	34 032	18 100	9 149	8 951	13 566	7 195	6 371
의 성 군 Euisong-gun	172 582	86 719	85 863	42 255	21 878	20 377	33 126	17 133	15 993
안 동 군 Andong-gun	170 285	85 731	84 554	44 754	23 336	21 418	31 695	16 360	15 335
청 송 군 Cheongsong-gun	67 908	34 486	33 422	17 938	9 301	8 637	13 165	6 735	6 430
영 양 군 Yeongyang-gun	51 748	25 878	25 870	13 685	7 028	6 657	9 394	4 867	4 527
영 덕 군 Yeongdeog-gun	87 193	43 596	43 597	20 566	10 384	10 182	16 156	8 285	7 871
영 일 군 Yeongil-gun	161 170	80 391	80 779	38 973	19 872	19 101	33 801	17 258	16 543
월 성 군 Weolseong-gun	162 666	81 042	81 624	38 549	19 424	19 125	31 183	15 815	15 368
영 천 군 Yeongcheon-gun	149 587	75 053	74 534	37 949	19 445	18 504	29 756	15 278	14 478
광 산 군 Gyeongsan-gun	122 922	61 916	61 006	28 398	14 625	13 773	25 812	13 182	12 630
청 도 군 Cheongdo-gun	107 122	53 599	53 523	26 052	13 065	12 987	20 978	10 823	10 155

가 인 구 표 (4)  
Age Groups

Continued

16 세 ~ 20 세 이 하 16 to 20 Years Old			21 세 ~ 50 세 이 하 21 to 50 Years Old			51 세 ~ 65 세 이 하 51 to 65 Years Old			66 세 이 상 Over 66 Years		
계 Total	남 Male	여 Female	계 Total	남 Male	여 Female	계 Total	남 Male	여 Female	계 Total	남 Male	여 Female
289 045	149 596	139 449	868 802	432 621	436 181	241 496	112 551	128 945	134 794	59 021	75 773
8 398	4 171	4 227	21 401	10 289	11 112	5 859	2 782	3 077	2 839	1 268	1 571
2 639	1 407	1 232	3 757	1 846	1 911	750	350	400	243	97	146
1 938	1 008	930	4 936	2 496	2 440	1 548	725	823	772	331	441
4 101	1 935	2 166	9 197	4 709	4 488	3 246	1 703	1 543	1 461	669	792
9 519	5 045	4 474	32 514	16 349	16 165	8 692	4 060	4 632	4 063	1 675	2 388
12 307	6 368	5 939	32 112	15 960	16 152	9 387	4 333	5 054	4 544	2 183	2 361
9 618	4 942	4 676	28 202	13 844	14 358	9 483	4 466	5 017	4 232	1 885	2 347
5 639	2 990	2 649	19 651	9 744	9 907	5 767	2 697	3 070	3 113	1 324	1 789
7 533	3 955	3 578	22 924	11 562	11 362	6 879	3 234	3 645	4 169	1 935	2 234
12 877	6 834	6 043	42 460	21 418	21 042	11 499	5 325	6 174	6 476	2 790	3 686
13 905	7 591	6 314	41 633	20 958	20 675	11 227	5 218	6 009	5 907	2 473	3 434
17 107	8 981	8 126	57 415	29 192	28 223	14 321	6 696	7 625	11 834	5 132	6 702
15 217	7 566	7 651	32 290	15 788	16 502	13 732	6 610	7 122	7 540	3 497	4 043
11 026	5 734	5 292	38 874	19 451	19 423	10 649	5 064	5 585	6 425	2 910	3 515
11 621	5 875	5 746	34 566	17 214	17 352	9 434	4 391	5 043	4 555	1 980	2 575
11 391	5 835	5 556	30 050	14 825	15 225	9 297	4 283	5 014	4 845	2 159	2 686
19 260	9 970	9 290	59 823	30 001	29 822	14 643	6 814	7 829	9 387	4 143	5 244
11 756	6 026	5 730	37 397	18 702	18 695	11 482	5 265	6 217	5 209	2 314	2 895
27 259	13 867	13 392	83 211	40 994	42 217	20 101	9 181	10 920	13 126	5 619	7 507
18 160	9 543	8 617	58 233	28 916	29 317	15 188	7 066	8 122	8 584	3 578	5 006
13 673	7 091	6 582	38 579	19 172	19 407	11 901	5 760	6 141	5 512	2 302	3 210
13 128	6 919	6 209	42 857	21 162	21 695	11 654	5 304	6 350	5 508	2 339	3 169
9 923	5 392	4 531	31 442	15 653	15 789	9 695	4 348	5 347	4 313	1 992	2 321
11 649	5 808	5 841	34 403	17 069	17 334	8 285	3 789	4 496	5 803	2 533	3 270
9 401	4 743	4 658	30 875	15 307	15 568	6 777	3 087	3 690	4 334	1 893	2 441
285 405	147 524	137 881	870 419	430 616	439 803	269 406	128 869	140 537	114 949	52 392	62 557
5 713	2 866	2 847	15 459	7 739	7 720	4 773	2 306	2 467	1 516	646	870
1 708	899	809	4 940	2 358	2 582	1 241	614	627	423	159	264
4 278	2 374	1 904	12 939	6 431	6 508	3 967	1 836	2 131	1 480	584	896
1 880	982	898	5 391	2 733	2 658	1 720	814	906	581	225	356
1 439	721	718	3 911	1 911	2 000	901	443	458	295	128	167
13 629	6 927	6 702	33 740	16 685	17 055	10 823	5 147	5 676	4 299	1 998	2 301
6 659	3 259	3 400	19 847	9 630	10 217	6 120	2 974	3 146	3 630	1 683	1 947
17 776	9 007	8 769	53 230	26 184	27 046	20 081	9 676	10 405	6 114	2 841	3 273
15 918	8 255	7 663	54 169	26 346	27 823	16 630	8 011	8 619	7 119	3 423	3 696
6 241	3 346	2 895	21 516	10 762	10 754	6 703	3 271	3 432	2 345	1 071	1 274
5 845	2 938	2 907	15 993	7 737	8 256	4 723	2 299	2 424	2 108	1 009	1 099
10 317	5 284	5 033	26 979	13 504	13 475	8 934	4 219	4 715	4 241	1 920	2 321
16 183	8 342	7 841	50 008	24 732	25 276	14 697	6 930	7 767	7 508	3 257	4 251
19 753	10 071	9 682	48 370	24 000	24 370	16 801	8 111	8 690	8 010	3 621	4 389
15 195	7 921	7 274	48 046	23 910	24 136	12 579	5 892	6 687	6 062	2 607	3 455
12 947	6 783	6 164	39 712	19 751	19 961	11 726	5 563	6 163	4 327	2 012	2 315
10 628	5 617	5 011	35 536	17 694	17 842	9 796	4 626	5 170	4 132	1 774	2 358



17. 연 령 별 농  
Farm-Population by

계 속

시 군 별 Si. Gun	총 수 Total			7 세 이 하 Under 7 Years Old			8 세 ~ 15 세 이 하 8 to 15 Years Old		
	계 Total	남 Male	여 Female	계 Total	남 Male	여 Female	계 Total	남 Male	여 Female
고령군 Goryeong-gun	61 235	30 374	30 861	14 667	7 394	7 273	10 820	5 505	5 315
성주군 Seongju-gun	100 071	50 288	49 783	26 433	13 447	12 986	19 456	10 045	9 411
칠곡군 Chilgog-gun	84 139	42 284	41 855	19 718	9 965	9 753	17 271	8 813	8 458
금능군 Geumneung-gun	137 232	69 994	67 238	34 690	17 867	16 823	26 552	13 931	12 621
선산군 Seonsan-gun	98 909	49 112	49 797	23 694	11 989	11 705	18 000	9 324	8 676
상주군 Sangju-gun	211 170	106 488	104 682	55 202	28 182	27 020	40 973	21 297	19 676
문경군 Mungyeong-gun	105 699	53 373	52 326	25 704	13 049	12 655	20 942	10 745	10 197
예천군 Yecheon-gun	138 608	69 939	68 669	35 804	18 616	17 188	26 909	14 096	12 813
영주군 Yeongju-gun	93 219	46 690	46 529	23 371	11 858	11 513	16 698	8 754	7 944
봉화군 Bonghwa-gun	81 280	41 067	40 213	22 253	11 399	10 854	16 157	8 378	7 779
울진군 Uljin-gun	82 606	40 961	41 645	20 630	10 561	10 069	15 502	8 019	7 483
울릉군 Ulreung-gun	9 099	4 666	4 433	1 978	976	1 002	1 964	1 014	950
<b>경상남도 Gyeongsang-namdo</b>	<b>2 236 960</b>	<b>1 113 326</b>	<b>1 123 634</b>	<b>550 919</b>	<b>279 291</b>	<b>271 628</b>	<b>439 968</b>	<b>225 520</b>	<b>214 448</b>
마산시 Masan-si	10 008	5 029	4 979	1 790	952	838	2 184	1 079	1 105
진주시 Jinju-si	23 278	11 484	11 794	5 632	2 837	2 795	4 693	2 374	2 319
충무시 Chungmu-si	10 812	5 446	5 366	2 556	1 361	1 195	2 049	1 093	956
진해시 Jinhae-si	10 964	5 469	5 495	2 211	1 112	1 099	2 175	1 111	1 064
삼천포시 Samcheonpo-si	22 865	11 495	11 370	5 190	2 640	2 550	4 442	2 246	2 196
울산시 Ulsan-si	49 439	24 531	24 908	10 345	5 275	5 070	10 049	5 109	4 940
진양군 Jinyang-gun	128 004	63 784	64 220	33 792	17 107	16 685	25 239	13 058	12 181
의령군 Euryeong-gun	89 879	44 470	45 409	23 248	11 780	11 468	17 450	8 996	8 454
함안군 Haman-gun	99 538	49 468	50 070	24 088	12 214	11 874	20 168	10 450	9 718
창녕군 Changyeong-gun	125 327	62 104	63 223	32 058	16 077	15 981	24 785	12 760	12 025
밀양군 Milyang-gun	160 731	80 169	80 562	40 130	20 199	19 931	32 056	16 198	15 858
양산군 Yangsan-gun	40 715	20 307	20 408	8 666	4 438	4 228	7 661	3 938	3 723
울주군 Uiju-gun	101 853	50 591	51 262	24 020	12 225	11 795	21 098	10 728	10 370
동래군 Donglae-gun	37 816	18 772	19 044	7 824	3 904	3 920	7 429	3 754	3 675
김해군 Gimhae-gun	152 498	75 325	77 173	33 044	16 399	16 645	30 119	15 016	15 103
창원군 Changweon-gun	142 044	70 232	71 812	32 229	16 229	16 000	30 237	15 535	14 702
통영군 Tongyeong-gun	66 905	33 859	33 046	15 694	8 068	7 626	13 246	6 971	6 275
거제군 Geoje-gun	89 073	44 360	44 713	21 127	10 778	10 349	18 227	9 390	8 837
고성군 Goseong-gun	109 396	54 125	55 271	28 881	14 764	14 117	21 223	10 854	10 369
사천군 Sacheon-gun	74 725	37 160	37 565	19 305	9 820	9 485	14 950	7 543	7 407
남해군 Namhae-gun	107 545	53 916	53 629	27 675	14 219	13 456	20 597	10 501	10 096
하동군 Hadong-gun	113 447	56 285	57 162	28 463	14 470	13 993	21 761	11 153	10 608
산청군 Sancheong-gun	98 593	48 736	49 857	26 257	13 226	13 031	18 748	9 648	9 100
함양군 Hamyang-gun	103 365	52 170	51 195	24 899	12 828	12 071	18 322	9 508	8 814
거창군 Geochang-gun	106 015	52 977	53 038	28 397	14 409	13 988	19 926	10 492	9 434
합천군 Habcheon-gun	162 125	81 062	81 063	43 398	21 960	21 438	31 134	16 015	15 119
<b>제주도 Jeju-do</b>	<b>252 687</b>	<b>115 388</b>	<b>137 299</b>	<b>60 590</b>	<b>30 379</b>	<b>30 211</b>	<b>44 856</b>	<b>22 635</b>	<b>22 221</b>
제주시 Jeju-si	43 531	19 877	23 654	10 102	4 995	5 107	7 588	3 785	3 803
북제주군 Bugjeju-gun	104 649	47 384	57 265	24 049	12 105	11 944	18 761	9 595	9 166
남제주군 Namjeju-gun	104 507	48 127	56 380	26 439	13 279	13 160	18 507	9 255	9 252

가 인 구 표 (5)  
Age Groups

Continued

16 세~20 세 이 하 16 to 20 Years Old			21 세~50 세 이 하 21 to 50 Years Old			51 세~65 세 이 하 51 to 65 Years Old			66 세 이 상 Over 66 Years		
계 Total	남 Male	여 Female	계 Total	남 Male	여 Female	계 Total	남 Male	여 Female	계 Total	남 Male	여 Female
6 847	3 326	3 521	18 293	9 183	9 110	7 496	3 540	3 956	3 112	1 426	1 686
9 319	4 863	4 456	31 851	15 762	16 089	7 981	3 886	4 095	5 031	2 285	2 746
10 253	5 236	5 017	23 762	11 870	11 892	8 525	4 181	4 344	4 610	2 219	2 391
12 677	6 712	5 965	44 566	22 691	21 875	12 817	6 082	6 735	5 930	2 711	3 219
9 574	4 867	4 707	32 936	16 117	16 819	10 664	5 051	5 613	4 041	1 764	2 277
19 623	10 317	9 306	67 687	33 612	34 075	20 441	9 763	10 678	7 244	3 317	3 927
12 105	6 217	5 888	32 775	16 405	16 370	10 589	5 242	5 347	3 584	1 715	1 869
13 379	7 130	6 249	43 772	21 421	22 351	13 340	6 258	7 082	5 404	2 418	2 986
8 672	4 471	4 201	29 708	14 420	15 288	9 641	4 762	4 879	5 129	2 425	2 704
7 020	3 674	3 346	25 329	12 446	12 883	7 507	3 654	3 853	3 014	1 516	1 498
8 669	4 500	4 169	26 979	12 997	13 982	7 517	3 388	4 129	3 309	1 496	1 813
1 158	619	539	2 975	1 585	1 390	673	330	343	351	142	209
<b>234 992</b>	<b>120 169</b>	<b>114 823</b>	<b>705 574</b>	<b>345 995</b>	<b>359 579</b>	<b>209 874</b>	<b>99 691</b>	<b>110 183</b>	<b>95 633</b>	<b>42 660</b>	<b>52 973</b>
1 279	660	619	3 319	1 664	1 655	1 032	519	513	404	155	249
2 704	1 388	1 316	7 378	3 534	3 844	2 124	1 022	1 102	747	329	418
1 196	603	593	3 560	1 714	1 846	1 047	502	545	404	173	231
1 477	734	743	3 417	1 712	1 705	1 158	571	587	526	229	297
2 789	1 454	1 335	7 273	3 679	3 594	2 118	993	1 125	1 053	483	570
5 910	2 979	2 931	15 682	7 760	7 922	5 101	2 406	2 695	2 352	1 002	1 350
11 708	6 076	5 632	40 958	20 173	20 785	10 327	4 860	5 467	5 980	2 510	3 470
8 207	4 249	3 958	28 941	14 006	14 935	8 498	3 904	4 594	3 535	1 535	2 000
9 549	5 016	4 533	32 361	15 826	16 535	9 937	4 494	5 443	3 435	1 468	1 967
12 404	6 300	6 104	38 973	19 001	19 972	11 726	5 588	6 138	5 381	2 378	3 003
20 931	10 530	10 401	46 840	23 332	23 508	15 303	7 331	7 972	5 471	2 579	2 892
3 933	2 023	1 910	14 596	7 111	7 485	4 169	2 054	2 115	1 690	743	947
11 349	5 801	5 548	30 275	14 871	15 404	10 381	4 761	5 620	4 730	2 205	2 525
5 046	2 537	2 509	11 374	5 600	5 774	4 302	2 118	2 184	1 841	859	982
22 573	11 282	11 291	46 731	23 115	23 616	13 841	6 671	7 170	6 190	2 842	3 348
14 904	7 660	7 244	44 562	21 620	22 942	13 462	6 340	7 122	6 650	2 848	3 802
7 436	3 915	3 521	21 389	10 470	10 919	6 385	3 140	3 245	2 755	1 295	1 460
9 395	4 894	4 501	28 796	14 167	14 629	7 202	3 340	3 862	4 326	1 791	2 535
10 471	5 313	5 158	35 271	17 089	18 182	9 358	4 305	5 053	4 192	1 800	2 392
7 420	3 764	3 656	23 353	11 477	11 876	6 643	3 209	3 434	3 054	1 347	1 707
9 993	5 142	4 851	33 065	16 365	16 700	10 972	5 236	5 736	5 243	2 453	2 790
11 119	5 678	5 441	36 248	17 545	18 703	10 489	5 063	5 426	5 367	2 376	2 991
9 577	4 820	4 757	31 318	15 220	16 098	8 748	4 103	4 645	3 945	1 719	2 226
9 544	4 989	4 555	33 247	16 273	16 974	13 444	6 602	6 842	3 909	1 970	1 939
8 532	4 393	4 139	34 650	16 916	17 734	9 680	4 608	5 072	4 830	2 159	2 671
15 546	7 969	7 577	51 997	25 755	26 242	12 427	5 951	6 476	7 623	3 412	4 211
<b>25 459</b>	<b>12 557</b>	<b>12 902</b>	<b>79 140</b>	<b>34 314</b>	<b>44 826</b>	<b>25 452</b>	<b>9 303</b>	<b>16 149</b>	<b>17 190</b>	<b>6 200</b>	<b>10 990</b>
5 357	2 627	2 730	12 947	5 692	7 255	4 703	1 720	2 983	2 834	1 058	1 776
9 661	4 857	4 804	33 209	14 349	18 860	11 372	3 907	7 465	7 597	2 571	5 026
10 441	5 073	5 368	32 984	14 273	18 711	9 377	3 676	5 701	6 759	2 571	4 188



단위:정보

연 별 Year	총 수					등 합 계 Total
	합 계 Total	답 Paddy Field			전 Upland	
		계 Total	1 모 작 One-Crop	2 모 작 Two-Crop		
1960	2 041 668.1 100.0%	1 216 298.0 59.6% (100.0%)	813 960.7 (66.9%)	402 337.3 (33.1%)	825 370.1 40.4%	2 004 406.7 98.2%
1961	2 049 492.6 100.0%	1 220 991.2 59.6% (100.0%)	773 774.5 (63.4%)	447 216.7 (36.6%)	828 501.4 40.4%	2 010 068.1 98.1%
1962	2 079 859.2 100.0%	1 233 289.2 59.3% (100.0%)	763 460.8 (61.9%)	469 828.4 (38.1%)	846 570.0 40.7%	2 026 054.1 97.4%
1963	2 096 974.5 100.0%	1 238 338.0 59.1% (100%)	750 229.3 (60.6%)	488 108.7 (39.4%)	858 636.5 40.9%	2 030 990.0 96.8%
1964	2 189 106.1 100.0%	1 271 649.6 58.1% (100%)	744 519.3 (58.50%)	527 130.3 (41.50%)	917 456.5 41.9%	2 059 785.8 94.1%
서울특별시 Seoul Special City	16 629.1	8 588.1	8 524.0	64.1	8 041.0	15 949.6
부산시 Busan-si	6 333.0	4 514.8	2 540.8	1 974.0	1 818.2	5 397.2
경기도 Gyeonggi-do	296 053.1	182 368.9	176 361.9	6 007.0	113 684.2	282 330.8
강원도 Gangweon-do	144 031.8	51 779.9	49 888.0	1 891.9	92 251.9	133 368.9
충청북도 Chungcheong-bug-do	159 902.5	76 035.6	53 488.6	22 547.0	83 866.9	149 845.2
충청남도 Chungcheong-nam-do	278 874.1	177 254.2	131 448.1	45 806.1	101 619.9	260 065.4
전라북도 Jeolla-bug-do	248 567.9	170 026.4	85 094.4	84 932.0	78 541.5	222 066.2
전라남도 Jeolla-nam-do	361 317.7	218 660.4	99 106.1	119 554.3	142 657.3	333 803.8
경상북도 Gyeongsang-bug-do	368 685.9	204 741.1	81 169.6	123 571.5	163 944.8	357 257.0
경상남도 Gyeongsang-nam-do	262 654.5	176 601.4	56 209.1	120 392.3	86 053.1	254 789.5
제주도 Jeju-do	46 056.5	1 078.8	688.7	390.1	44 977.7	44 912.2
서울특별시 Seoul Special City	16 629.1	8 588.1	8 524.0	64.1	8 041.0	15 949.6
종로구 Jongro-gu	—	—	—	—	—	—
중구 Jung-gu	—	—	—	—	—	—
동대문구 Dongdaemun-gu	935.1	469.9	469.9	—	465.2	835.1
성동구 Seongdong-gu	5 918.9	2 419.1	2 419.1	—	3 499.8	5 730.1
성북구 Seongbug-gu	1 822.0	1 218.8	1 218.8	—	603.2	1 817.7
서대문구 Seodaemun-gu	1 270.9	375.3	375.3	—	895.6	1 242.4
마포구 Mapo-gu	211.8	46.6	46.6	—	165.2	211.8
용산구 Yongsan-gu	22.5	3.5	3.5	—	19.0	12.6
영등포구 Yeongdeungpo-gu	6 447.9	4 054.9	3 990.8	64.1	2 393.0	6 099.9
부산시 Busan si	6 333.0	4 514.8	2 540.8	1 974.0	1 818.2	5 397.2
중구 Jung-gu	0.4	—	—	—	0.4	0.3
서구 Seo-gu	646.3	281.1	121.8	159.3	365.2	599.8
동구 Dong-gu	12.0	1.4	1.4	—	10.6	8.2
영도구 Yeongdo-gu	82.1	24.0	9.2	14.8	58.1	79.3
부산진구 Busanjin-gu	2 879.2	2 150.7	1 173.3	977.4	728.5	2 109.0
동래구 Donglae-gu	2 713.0	2 057.6	1 235.1	822.5	655.4	2 600.6
경기도 Gyeonggi-do	296 053.1	182 368.9	176 361.9	6 007.0	113 684.2	282 330.8
인천시 Incheon-si	7 477.8	4 198.7	4 183.8	14.9	3 279.1	6 954.9
수원시 Suweon-si	3 880.5	2 457.1	2 425.0	32.1	1 423.4	3 860.9
의정부시 Euijeongbu-si	1 483.7	911.7	910.8	0.9	572.0	1 483.7
양주군 Yangju-gun	20 152.8	10 551.4	10 110.8	440.6	9 601.4	19 168.4
여주군 Yeosu-gun	16 292.4	10 116.7	10 018.9	97.8	6 175.7	15 929.8
평택군 Pyeongtaeg-gun	22 690.7	15 577.0	14 148.1	1 428.9	7 113.7	20 045.9

주: 1. 본표는 당해년 12월말 현재로 조사된 것임.  
 2. 행정구역을 단위로 한 대지적조사(준농가 포함)에 의한 것임.  
 3. 강원도 ( ) 숫자는 귀농선 북방 경작지임.

적 표 (1)  
tivated Land

Unit : Cheongbo

Registered Field				Unregistered Field					
답 Paddy Field			전 Upland	합 계 Total	답 Paddy Field			전 Upland	
계 Total	1 모 작 One-Crop	2 모 작 Two-Crop			계 Total	1 모 작 One-Crop	2 모 작 Two-Crop		
1 201 917.8	803 037.1	398 880.7	802 488.9	37 261.4 1.8%	14 380.2	10 923.6	3 456.6	22 881.2	
1 206 281.2	762 861.9	443 419.3	803 786.9	39 424.5 1.9%	14 710.0	10 912.6	3 797.4	24 714.5	
1 215 860.3	751 153.7	464 706.6	810 193.8	53 805.1 2.6%	17 428.9	12 307.1	5 121.8	36 376.2	
1 218 356.5	736 177.5	482 179.0	812 633.5	65 984.5 3.2%	19 981.5	14 051.8	5 929.7	46 003.0	
<b>1 236 530.8</b>	<b>720 168.2</b>	<b>516 362.6</b>	<b>823 255.0</b>	<b>129 320.3</b> 5.9%	<b>35 118.8</b>	<b>24 351.1</b>	<b>10 767.7</b>	<b>94 201.5</b>	
8 471.0	8 408.4	62.6	7 478.6	679.5	117.1	115.6	1.5	562.4	
3 979.6	2 254.9	1 724.7	1 417.6	935.8	535.2	285.9	249.3	400.6	
176 443.2	170 960.7	5 482.5	105 887.6	13 722.3	5 925.7	5 401.2	524.5	7 796.6	
50 373.6	48 498.6	1 875.0	82 995.3	10 662.9	1 406.3	1 389.4	16.9	9 256.6	
74 280.5	52 130.5	22 150.0	75 564.7	10 057.3	1 755.1	1 358.1	397.0	8 302.2	
171 368.3	127 068.6	44 299.7	88 697.1	18 808.7	5 885.9	4 379.5	1 506.4	12 922.8	
162 134.5	81 140.0	80 994.5	59 931.7	26 501.7	7 891.9	3 954.4	3 937.5	18 609.8	
211 192.6	93 366.2	117 826.4	122 611.2	27 513.9	7 467.8	5 739.9	1 727.9	20 046.1	
202 548.7	80 391.7	122 157.0	154 708.3	11 428.9	2 192.4	777.9	1 414.5	9 236.5	
174 709.8	55 271.8	119 438.0	80 079.7	7 865.0	1 891.6	937.3	954.3	5 973.4	
1 029.0	676.8	352.2	43 883.2	1 144.3	49.8	11.9	37.9	1 094.5	
<b>8 471.0</b>	<b>8 408.4</b>	<b>62.6</b>	<b>7 478.6</b>	<b>679.5</b>	<b>117.1</b>	<b>115.6</b>	<b>1.5</b>	<b>562.4</b>	
—	—	—	—	—	—	—	—	—	
—	—	—	—	—	—	—	—	—	
469.9	469.9	—	365.2	100.0	—	—	—	100.0	
2 398.7	2 398.7	—	3 331.4	188.8	20.4	20.4	—	168.4	
1 217.1	1 217.1	—	600.6	4.3	1.7	1.7	—	2.6	
375.3	375.3	—	867.1	28.5	—	—	—	28.5	
46.6	46.6	—	165.2	—	—	—	—	—	
1.0	1.0	—	11.6	9.9	2.5	2.5	—	7.4	
3 962.4	3 899.8	62.6	2 137.5	348.0	92.5	91.0	1.5	255.5	
<b>3 979.6</b>	<b>2 254.9</b>	<b>1 724.7</b>	<b>1 417.6</b>	<b>935.8</b>	<b>535.2</b>	<b>285.9</b>	<b>249.3</b>	<b>400.6</b>	
—	—	—	0.3	0.1	—	—	—	0.1	
272.8	113.5	159.3	327.0	46.5	8.3	8.3	—	38.2	
1.4	1.4	—	6.8	3.8	—	—	—	3.8	
23.9	9.2	14.7	55.4	2.8	0.1	—	0.1	2.7	
1 648.7	903.1	745.6	460.3	770.2	502.0	270.2	231.8	268.2	
2 032.8	1 227.7	805.1	567.8	112.4	24.8	7.4	17.4	87.6	
<b>176 443.2</b>	<b>170 960.7</b>	<b>5 482.5</b>	<b>105 887.6</b>	<b>13 722.3</b>	<b>5 925.7</b>	<b>5 401.2</b>	<b>524.5</b>	<b>7 796.6</b>	
4 016.5	4 001.6	14.9	2 938.4	522.9	182.2	182.2	—	340.7	
2 455.1	2 423.0	32.1	1 405.8	19.6	2.0	2.0	—	17.6	
911.7	910.8	0.9	572.0	—	—	—	—	—	
10 281.8	9 860.1	421.7	8 886.6	984.4	269.6	250.7	18.9	714.8	
9 951.7	9 862.0	89.7	5 978.1	362.6	165.0	156.9	8.1	197.6	
14 217.6	13 114.4	1 103.2	5 828.3	2 644.8	1 359.4	1 033.7	325.7	1 285.4	

Note : 1. The above table is as of 31 December 1964 respectively  
 2. The area of cultivated land was surveyed by administrative districts  
 3. This figures in parenthesis indicats for the cultivated land of farmers returning line in the nearest part of demilitarized zone.



18. 경 지 면  
Area of Cul-

계 속

시 군 별 Si. Gun	총 수					등 합 계 Total
	합 계 Total	답 Paddy Field			전 Upland	
		계 Total	1 모 작 One-Crop	2 모 작 Two-Crop		
화성군 Hwaseong-gun	31 138.6	19 309.2	18 925.4	383.8	11 829.4	29 660.6
시흥군 Siheung-gun	11 235.6	6 662.3	6 393.9	268.4	4 573.3	10 535.3
부천군 Bucheon-gun	12 056.1	7 739.8	7 636.9	102.9	4 316.3	11 224.2
과주군 Paju-gun	16 754.0	10 830.4	10 522.7	307.7	5 923.6	16 136.1
고양군 Goyang-gun	10 808.3	7 938.7	7 570.4	368.3	2 869.6	10 289.0
광주군 Gwangju-gun	14 956.4	7 659.6	7 069.6	590.0	7 296.8	14 285.4
연천군 Yeoncheon-gun	7 800.0	3 591.6	3 552.8	38.8	4 208.4	7 800.0
포천군 Pocheon-gun	12 715.4	6 109.4	6 107.1	2.3	6 606.0	12 477.2
가평군 Gapyeong-gun	6 258.9	2 924.9	2 919.6	5.3	3 334.0	6 102.7
양평군 Yangpyeong-gun	14 303.5	8 052.5	7 741.5	311.0	6 251.0	13 919.5
이천군 Icheon-gun	17 467.5	11 545.1	11 418.5	126.6	5 922.4	17 152.0
용인군 Yongin-gun	16 093.7	9 764.5	9 393.3	371.2	6 329.2	15 749.0
안성군 Anseong-gun	19 466.1	12 673.1	11 785.6	887.5	6 793.0	18 703.4
김포군 Gimpo-gun	14 155.6	10 096.3	10 089.6	6.7	4 059.3	13 015.9
강화군 Ganghwa-gun	17 315.4	13 213.7	12 993.4	220.3	4 101.7	16 479.8
옹진군 Ongjin-gun	1 550.1	445.2	444.2	1.0	1 104.9	1 357.1
<b>강원도 Gangweon-do</b>	<b>(5 139.9)</b> <b>144 031.8</b>	<b>(3 434.8)</b> <b>51 779.9</b>	<b>(3 434.8)</b> <b>49 888.0</b>	<b>1 891.9</b>	<b>(1 705.1)</b> <b>92 251.9</b>	<b>(4 487.2)</b> <b>133 368.9</b>
춘천시 Chuncheon-si	1 014.3	579.5	563.2	16.3	434.8	992.0
원주시 Weonju-si	1 449.0	871.0	700.8	170.2	578.0	1 382.0
강릉시 Gangleung-si	3 241.1	1 966.3	1 889.4	76.9	1 274.8	3 108.2
속초시 Sokcho-si	991.9	621.3	620.8	0.5	370.6	670.8
춘성군 Chunseong-gun	10 088.5	3 896.0	3 879.4	16.6	6 192.5	9 799.4
홍천군 Hongcheon-gun	17 739.2	6 087.7	6 087.7	—	11 651.5	15 722.8
횡성군 Hoengseong-gun	15 351.4	5 465.3	5 431.0	34.3	9 886.1	14 223.1
원성군 Weonseong-gun	11 934.4	5 815.8	5 164.1	651.7	6 118.6	11 352.2
영월군 Yeongweal-gun	9 899.3	1 649.8	1 410.7	239.1	8 249.5	8 827.6
평창군 Pyeongchang-gun	13 782.2	2 566.2	2 509.1	57.1	11 216.0	12 746.5
정선군 Jeongseon-gun	10 463.0	838.0	770.7	67.3	9 625.0	9 331.5
철원군 Cheolweon-gun	(3 869.3) 4 815.8	(2 830.8) 3 286.7	(2 830.8) 3 286.7	—	(1 038.5) 1 529.1	(3 367.6) 4 652.6
화천군 Hwacheon-gun	(76.7) 4 244.8	(16.2) 1 568.9	(16.2) 1 562.1	6.8	(60.5) 2 675.9	(22.1) 3 955.1
양구군 Yanggu-gun	(386.8) 3 338.7	(130.8) 1 522.4	(130.8) 1 522.4	—	(256.0) 1 816.3	(351.2) 3 288.5
인제군 Inje-gun	(491.8) 4 958.7	(257.1) 1 492.1	(257.1) 1 489.1	3.0	(234.7) 3 466.6	(491.3) 4 951.2
고성군 Goseong-gun	(315.3) 4 838.8	(199.9) 2 992.7	(199.9) 2 991.9	0.8	(115.4) 1 846.1	(255.0) 4 123.9
양양군 Yangyang-gun	5 612.1	3 347.9	3 347.9	—	2 264.2	5 379.6
명주군 Myeongju-gun	9 524.0	4 931.5	4 758.3	173.2	4 592.5	8 893.1
삼척군 Samcheog-gun	10 744.6	2 280.8	1 902.7	378.1	8 463.8	9 968.8
<b>충청북도 Chungcheong-bugdo</b>	<b>159 902.5</b>	<b>76 035.6</b>	<b>53 488.6</b>	<b>22 547.0</b>	<b>83 866.9</b>	<b>149 845.2</b>
청주시 Cheongju-si	2 449.6	1 418.5	963.6	454.9	1 031.1	2 430.1
충주시 Chungju-si	3 359.8	1 379.3	886.6	492.7	1 980.5	3 290.6
청원군 Cheongweon-gun	29 414.1	16 465.1	12 054.5	4 410.6	12 949.0	27 596.1
보은군 Boeun-gun	12 390.4	5 746.3	3 392.1	2 354.2	6 644.1	11 877.9
옥천군 Okcheon-gun	12 150.9	5 482.2	2 443.7	3 038.5	6 668.7	11 936.2

적 표 (2)  
tivated Land

Continued

Registered Field				Unregistered Field					
답 Paddy Field			전 Upland	합 계 Total	답 Paddy Field			전 Upland	
계 Total	1 모 작 One-Crop	2 모 작 Two-Crop			계 Total	1 모 작 One-Crop	2 모 작 Two-Crop		
18 789.0	18 407.5	381.5	10 871.6	1 478.0	520.2	517.9	2.3	957.8	
6 380.5	6 113.2	267.3	4 154.8	700.3	281.8	280.7	1.1	418.5	
7 446.6	7 348.2	98.4	3 777.6	831.9	293.2	288.7	4.5	538.7	
10 500.0	10 301.5	198.5	5 636.1	617.9	330.4	221.2	109.2	287.5	
7 585.1	7 221.5	363.6	2 703.9	519.3	353.6	348.9	4.7	165.7	
7 451.6	6 868.3	583.3	6 833.8	671.0	208.0	201.3	6.7	463.0	
3 591.6	3 552.8	38.8	4 208.4	—	—	—	—	—	
6 024.7	6 022.4	2.3	6 452.5	238.2	84.7	84.7	—	153.5	
2 823.3	2 818.0	5.3	3 279.4	156.2	101.6	101.6	—	54.6	
7 731.6	7 434.2	297.4	6 187.9	384.0	320.9	307.3	13.6	63.1	
11 480.1	11 353.5	126.6	5 671.9	315.5	65.0	65.0	—	250.5	
9 660.1	9 302.1	358.0	6 088.9	344.7	104.4	91.2	13.2	240.3	
12 568.8	11 691.8	877.0	6 134.6	762.7	104.3	93.8	10.5	658.4	
9 569.4	9 562.7	6.7	3 446.5	1 139.7	526.9	526.9	—	612.8	
12 708.7	12 494.4	214.3	3 771.1	835.6	505.0	499.0	6.0	330.6	
297.7	296.7	1.0	1 059.4	193.0	147.5	147.5	—	45.5	
(3 060.1)	(3 060.1)		(1 427.1)	(652.7)	(374.7)	(374.7)		(278.0)	
50 373.6	48 498.6	1 875.0	82 995.3	10 662.9	1 406.3	1 389.4	16.9	9 256.6	
572.7	556.4	16.3	419.3	22.3	6.8	6.8	—	15.5	
849.9	682.8	167.1	532.1	67.0	21.1	18.0	3.1	45.9	
1 912.6	1 835.7	76.9	1 195.6	132.9	53.7	53.7	—	79.2	
443.9	443.4	0.5	226.9	321.1	177.4	177.4	—	143.7	
3 836.6	3 820.0	16.6	5 962.8	289.1	59.4	59.4	—	229.7	
5 882.2	5 882.2	—	9 840.6	2 016.4	205.5	205.5	—	1 810.9	
5 180.7	5 146.4	34.3	9 042.4	1 128.3	284.6	284.6	—	843.7	
5 683.2	5 044.0	639.2	5 669.0	582.2	132.6	120.1	12.5	449.6	
1 608.9	1 369.8	239.1	7 218.7	1 071.7	40.9	40.9	—	1 030.8	
2 456.6	2 399.5	57.1	10 289.9	1 035.7	109.6	109.6	—	926.1	
777.2	709.9	67.3	8 554.3	1 131.5	60.8	60.8	—	1 070.7	
(2 545.4)	(2 545.4)		(822.2)	(501.7)	(285.4)	(285.4)		(216.3)	
3 240.5	3 240.5	—	1 412.1	163.2	46.2	46.2	—	117.0	
(2.2)	(2.2)		(19.9)	(54.6)	(14.0)	(14.0)		(40.6)	
1 549.2	1 542.4	6.8	2 405.9	289.7	19.7	19.7	—	270.0	
(110.1)	(110.1)		(241.1)	(35.6)	(20.7)	(20.7)		(14.9)	
1 511.5	1 511.5	—	1 777.0	50.2	10.9	10.9	—	39.3	
(256.6)	(256.6)		(234.7)	(0.5)	(0.5)	(0.5)			
1 492.1	1 489.1	3.0	3 459.1	7.5	—	—	—	7.5	
(145.8)	(145.8)		(109.2)	(60.3)	(54.1)	(54.1)		(6.2)	
2 898.6	2 897.9	0.7	1 225.3	714.9	94.1	94.0	0.1	620.8	
3 320.9	3 320.9	—	2 058.7	232.5	27.0	27.0	—	205.5	
4 903.8	4 730.6	173.2	3 989.3	630.9	27.7	27.7	—	603.2	
2 252.5	1 875.6	376.9	7 716.3	775.8	28.3	27.1	1.2	747.5	
74 280.5	52 130.5	22 150.0	75 564.7	10 057.3	1 755.1	1 358.1	397.0	8 302.2	
1 414.9	960.7	454.2	1 015.2	19.5	3.6	2.9	0.7	15.9	
1 377.9	885.9	492.0	1 912.7	69.2	1.4	0.7	0.7	67.8	
16 129.5	11 792.9	4 336.6	11 466.6	1 818.0	335.6	261.6	74.0	1 482.4	
5 663.9	3 343.8	2 320.1	6 214.0	512.5	82.4	48.3	34.1	430.1	
5 433.9	2 411.8	3 022.1	6 502.3	214.7	48.3	31.9	16.4	166.4	



18. 경 지 면  
Area of Cul-

시 군 별 Si. Gun	총 수				전 Upland	등 합 계 Total
	합 계 Total	담 Paddy Field		전 Upland		
		계 Total	1 모 작 One-Crop			
영 동 군 Yeongdong-gun	11 648.4	5 653.5	2 678.1	2 975.4	5 994.9	11 073.4
진 천 군 Jincheon-gun	10 908.7	6 559.4	5 841.5	717.9	4 349.3	9 774.5
괴 산 군 Goesan-gun	18 034.0	7 859.3	4 955.1	2 904.2	10 174.7	16 709.9
음 성 군 Eumseong-gun	16 910.5	9 030.8	7 580.2	1 450.6	7 879.7	15 555.5
중 원 군 Jungweon-gun	18 979.3	9 132.9	6 708.8	2 424.1	9 846.4	18 167.8
제 천 군 Jecheon-gun	14 461.3	5 253.5	4 393.3	860.2	9 207.8	13 935.7
단 양 군 Danyang-gun	9 195.5	2 054.8	1 591.1	463.7	7 140.7	7 497.5
<b>충 청 남 도 Chungcheong-namdo</b>	<b>278 874.1</b>	<b>177 254.2</b>	<b>131 448.1</b>	<b>45 806.1</b>	<b>101 619.9</b>	<b>260 065.4</b>
대 전 시 Daejeon-si	2 336.9	1 708.8	849.2	859.6	628.1	2 293.5
천 안 시 Cheonan-si	3 428.3	1 942.0	1 649.6	292.4	1 486.3	3 227.7
금 산 군 Gumsan-gun	11 277.2	5 265.5	2 990.9	2 274.6	6 011.7	10 553.4
대 덕 군 Daedeog-gun	11 858.1	6 883.5	4 434.7	2 448.8	4 974.6	10 814.4
연 기 군 Yeongi-gun	9 967.5	6 248.2	4 837.1	1 411.1	3 719.3	9 465.2
공 주 군 Gongju-gun	19 677.0	12 228.6	8 537.6	3 691.0	7 448.4	18 530.5
논 산 군 Nonsan-gun	25 002.4	17 358.9	9 353.9	8 005.0	7 643.5	22 906.7
부 여 군 Buyeo-gun	21 638.5	15 649.9	11 176.2	4 473.7	5 988.6	20 831.0
서 천 군 Seocheon-gun	15 375.5	11 873.0	7 963.4	3 909.6	3 502.5	15 201.5
보 령 군 Boryeong-gun	14 563.2	9 473.3	6 778.0	2 695.3	5 089.9	13 659.8
청 양 군 Cheongyang-gun	11 778.8	7 376.9	5 701.5	1 675.4	4 401.9	11 552.7
홍 성 군 Hongseong-gun	15 683.3	8 966.7	7 385.4	1 581.3	6 716.6	15 107.7
예 산 군 Yesan-gun	19 762.5	12 297.7	9 944.3	2 353.4	7 464.8	18 575.4
서 산 군 Seosan-gun	33 369.4	18 717.4	16 751.6	1 965.8	14 652.0	29 242.8
당 진 군 Dangjin-gun	22 191.5	15 007.2	11 967.2	3 040.0	7 184.3	20 653.9
아 산 군 Asan-gun	23 605.2	15 636.2	12 452.7	3 183.5	7 969.0	21 021.0
천 원 군 Cheonweon-gun	17 358.8	10 620.4	8 674.8	1 945.6	6 738.4	16 428.2
<b>전 라 북 도 Jeolla-bugdo</b>	<b>248 567.9</b>	<b>170 026.4</b>	<b>85 094.4</b>	<b>84 932.0</b>	<b>78 541.5</b>	<b>222 066.2</b>
전 주 시 Jeonju-si	5 385.2	3 457.9	1 011.9	2 446.0	1 927.3	4 904.8
군 산 시 Gunsan-si	464.5	327.6	35.1	292.5	136.9	450.6
이 리 시 Iri-si	1 266.2	1 001.0	275.9	725.1	265.2	1 242.3
완 주 군 Wanju-gun	19 473.3	12 740.8	3 898.8	8 842.0	6 732.5	16 741.2
진 안 군 Jinan-gun	10 762.9	6 248.0	3 160.9	3 087.1	4 514.9	9 578.0
무 주 군 Muju-gun	8 074.1	3 859.6	2 553.3	1 306.3	4 214.5	6 792.4
장 수 군 Jangsu-gun	8 453.2	5 420.7	2 399.2	3 021.5	3 032.5	7 688.5
임 실 군 Imsil-gun	12 144.9	7 135.0	2 683.9	4 451.1	5 009.9	10 996.1
남 원 군 Namweon-gun	18 464.7	13 404.8	5 567.4	7 837.4	5 059.9	17 262.9
순 창 군 Sunchang-gun	12 152.7	7 442.8	3 405.2	4 037.6	4 709.9	11 486.2
정 읍 군 Jeongeub-gun	28 541.6	19 434.6	11 210.3	8 224.3	9 107.0	26 109.7
고 창 군 Gochang-gun	24 073.9	14 834.1	7 716.9	7 117.2	9 239.8	20 131.9
부 안 군 Buan-gun	19 064.0	12 747.2	7 874.2	4 873.0	6 316.8	16 909.0
김 제 군 Kimje-gun	32 856.5	25 400.9	14 003.0	11 397.9	7 455.6	28 858.8
옥 구 군 Oggu-gun	18 314.1	15 598.0	5 671.9	9 926.1	2 716.1	17 303.8
익 산 군 Iksan-gun	29 076.1	20 973.4	13 626.5	7 346.9	8 102.7	25 610.0
<b>전 라 남 도 Jeolla-namdo</b>	<b>361 317.7</b>	<b>218 660.4</b>	<b>99 106.1</b>	<b>119 554.3</b>	<b>142 657.3</b>	<b>333 803.8</b>
광 주 시 Gwangju-si	6 943.6	4 466.1	1 576.2	2 889.9	2 477.5	6 461.4
목 포 시 Mogpo-si	1 025.9	239.1	179.6	59.5	786.8	1 009.2

적 표 (3)  
tivated Land

Continued

Registered Field				Unregistered Field					
답 Paddy Field			전 Upland	합 계 Total	답 Paddy Field			전 Upland	
계 Total	1 모 작 One-Crop	2 모 작 Two-Crop			계 Total	1 모 작 One-Crop	2 모 작 Two-Crop		
5 547.1	2 612.8	2 934.3	5 526.3	575.0	106.4	65.3	41.1	468.6	
6 001.8	5 413.0	588.8	3 772.7	1 134.2	557.6	428.5	129.1	576.6	
7 703.4	4 837.5	2 865.9	9 006.5	1 324.1	155.9	117.6	38.3	1 168.2	
8 779.9	7 374.0	1 405.9	6 775.6	1 355.0	250.9	206.2	44.7	1 104.1	
9 004.8	6 595.8	2 409.0	9 163.0	811.5	128.1	113.0	15.1	683.4	
5 184.9	4 326.4	858.5	8 750.8	525.6	68.6	66.9	1.7	457.0	
2 038.5	1 575.9	462.6	5 459.0	1 698.0	16.3	15.2	1.1	1 681.7	
<b>171 368.3</b>	<b>127 068.6</b>	<b>44 299.7</b>	<b>88 697.1</b>	<b>18 808.7</b>	<b>5 885.9</b>	<b>4 379.5</b>	<b>1 506.4</b>	<b>12 922.8</b>	
1 698.7	845.3	853.4	594.8	43.4	10.1	3.9	6.2	33.3	
1 929.9	1 640.7	289.2	1 297.8	200.6	12.1	8.9	3.2	188.5	
5 100.7	2 891.4	2 209.3	5 452.7	723.8	164.8	99.5	65.3	559.0	
6 756.0	4 369.6	2 386.4	4 058.4	1 043.7	127.5	65.1	62.4	916.2	
6 125.4	4 719.3	1 406.1	3 339.8	502.3	122.8	117.8	5.0	379.5	
11 924.0	8 284.6	3 639.4	6 606.5	1 146.5	304.6	253.0	51.6	841.9	
16 997.5	9 238.6	7 758.9	5 909.2	2 095.7	361.4	115.3	246.1	1 734.3	
15 388.3	11 058.7	4 329.6	5 442.7	807.5	261.6	117.5	144.1	545.9	
11 790.0	7 902.8	3 887.2	3 411.5	174.0	83.0	60.6	22.4	91.0	
9 236.9	6 558.2	2 678.7	4 422.9	903.4	236.4	219.8	16.6	667.0	
7 293.7	5 643.0	1 650.7	4 259.0	226.1	83.2	58.5	24.7	142.9	
8 832.9	7 253.0	1 579.9	6 274.8	575.6	133.8	132.4	1.4	441.8	
11 862.1	9 657.1	2 205.0	6 713.3	1 187.1	435.6	287.2	148.4	751.5	
17 070.2	15 403.9	1 666.3	12 172.6	4 126.6	1 647.2	1 347.7	299.5	2 479.4	
14 363.5	11 441.0	2 922.5	6 290.4	1 537.6	643.7	526.2	117.5	893.9	
14 589.7	11 669.4	2 920.3	6 431.3	2 584.2	1 046.5	783.3	263.2	1 537.7	
10 408.8	8 492.0	1 916.8	6 019.4	930.6	211.6	182.8	28.8	719.0	
<b>162 134.5</b>	<b>81 140.0</b>	<b>80 994.5</b>	<b>59 931.7</b>	<b>26 501.7</b>	<b>7 891.9</b>	<b>3 954.4</b>	<b>3 937.5</b>	<b>18 609.8</b>	
3 309.8	983.9	2 325.9	1 595.0	480.4	148.1	28.0	120.1	332.3	
325.9	34.5	291.4	124.7	13.9	1.7	0.6	1.1	12.2	
982.1	272.4	709.7	260.2	23.9	18.9	3.5	15.4	5.0	
11 735.4	3 500.7	8 234.7	5 005.8	2 732.1	1 005.4	398.1	607.3	1 726.7	
6 009.1	2 996.0	3 013.1	3 568.9	1 184.9	238.9	164.9	74.0	946.0	
3 724.5	2 438.3	1 286.2	3 067.9	1 281.7	135.1	115.0	20.1	1 146.6	
5 291.6	2 330.7	2 960.9	2 396.9	764.7	129.1	68.5	60.6	635.6	
6 949.1	2 623.9	4 325.2	4 047.0	1 148.8	185.9	60.0	125.9	962.9	
13 161.0	5 439.8	7 721.2	4 101.9	1 201.8	243.8	127.6	116.2	958.0	
7 322.3	3 331.1	3 991.2	4 163.9	666.5	120.5	74.1	46.4	546.0	
18 855.5	10 970.9	7 884.6	7 254.2	2 431.9	579.1	239.4	339.7	1 852.8	
13 994.2	7 187.6	6 806.6	6 137.7	3 942.0	839.9	529.3	310.6	3 102.1	
11 876.2	7 149.5	4 726.7	5 032.8	2 155.0	871.0	724.7	146.3	1 284.0	
23 647.6	13 216.3	10 431.3	5 211.2	3 997.7	1 753.3	786.7	966.6	2 244.4	
14 911.5	5 399.3	9 512.2	2 392.3	1 010.3	686.5	272.6	413.9	323.8	
20 038.7	13 265.1	6 773.6	5 571.3	3 466.1	934.7	361.4	573.3	2 531.4	
<b>211 192.6</b>	<b>93 366.2</b>	<b>117 826.4</b>	<b>122 611.2</b>	<b>27 513.9</b>	<b>7 467.8</b>	<b>5 739.9</b>	<b>1 727.9</b>	<b>20 046.1</b>	
4 396.5	1 554.4	2 842.1	2 064.9	482.2	69.6	21.8	47.8	412.6	
228.2	170.1	58.1	781.0	16.7	10.9	9.5	1.4	5.8	



18. 경 지 면  
Area of Cul-

계 속

시 군 별  Si. Gun	총 수				전  Upland	등  합 계  Total
	합 계  Total	답 Paddy Field		전  Upland		
		계 Total	1 모 작 One-Crop			
여수시 Yeosu-si	1 055.0	453.2	193.2	260.0	601.8	960.9
순천시 Suncheon-si	2 835.2	2 138.0	769.3	1 368.7	697.2	2 796.8
광산군 Gwangsan-gun	14 530.1	9 287.3	3 181.3	6 106.0	5 242.8	13 216.3
담양군 Damyang-gun	13 248.4	9 168.1	3 852.6	5 315.5	4 080.3	12 808.2
곡성군 Gogseong-gun	10 435.2	6 830.2	1 610.4	5 219.8	3 605.0	9 828.8
구례군 Gulye-gun	6 729.5	4 617.9	881.9	3 736.0	2 111.6	6 486.2
광양군 Gwangyang-gun	8 642.6	6 383.0	1 958.1	4 424.9	2 259.6	7 761.8
여천시 Yeochon-gun	12 609.0	5 267.2	2 802.0	2 465.2	7 341.8	11 774.4
승주군 Seungju-gun	15 524.3	11 005.6	3 009.2	7 996.4	4 518.7	14 489.5
고흥군 Goheung-gun	21 360.7	11 536.9	6 771.7	4 765.2	9 823.8	18 301.9
보성군 Boseong-gun	18 275.9	13 720.9	5 732.5	7 988.4	4 555.0	17 645.6
화순군 Hwasun-gun	14 117.8	8 643.6	1 936.5	6 707.1	5 474.2	13 675.9
장흥군 Jangheung-gun	14 513.9	10 047.8	3 740.6	6 307.2	4 466.1	13 574.2
강진군 Gangjin-gun	14 578.5	10 674.4	3 726.0	6 948.4	3 904.1	14 247.7
해남군 Haenam-gun	30 628.3	18 292.8	11 406.3	6 886.5	12 335.5	28 302.7
영암군 Yeongam-gun	19 670.8	12 611.8	8 631.8	3 980.0	7 059.0	17 828.1
무안군 Muan-gun	40 381.8	18 339.3	10 915.5	7 423.8	22 042.5	35 869.5
나주군 Naju-gun	24 758.0	15 750.7	6 158.3	9 592.4	9 007.3	22 731.0
함평군 Hampyeong-gun	16 218.3	9 585.8	4 016.6	5 569.2	6 632.5	15 273.8
영광군 Yeonggwang-gun	16 790.3	10 741.6	5 506.6	5 235.0	6 048.7	15 768.1
장성군 Jangseong-gun	14 542.6	9 608.6	3 938.7	5 669.9	4 934.0	13 605.7
완도군 Wando-gun	9 591.7	3 617.5	2 178.5	1 439.0	5 974.2	8 584.8
진도군 Jindo-gun	12 310.3	5 633.0	4 432.7	1 200.3	6 677.3	10 801.3
<b>경상북도 Gyeongsang-bugdo</b>	<b>368 685.9</b>	<b>204 741.1</b>	<b>81 169.6</b>	<b>123 571.5</b>	<b>163 944.8</b>	<b>357 257.0</b>
대구시 Daegu-si	4 769.8	2 451.3	303.7	2 147.6	2 318.5	4 717.9
포항시 Pohang-si	1 142.1	791.6	462.1	329.5	350.5	1 105.1
경주시 Gyeongju-si	4 658.6	3 117.7	1 845.3	1 272.4	1 540.9	4 575.5
김천시 Gimcheon-si	1 469.5	916.5	404.6	511.9	553.0	1 448.8
안동시 Andong-si	1 125.2	424.4	250.8	173.6	700.8	1 101.1
달성군 Dalseong-gun	15 338.3	9 144.4	1 509.1	7 635.3	6 193.9	15 063.1
군위군 Gunwi-gun	8 673.4	4 469.3	681.5	3 787.8	4 204.1	8 022.0
의성군 Euseong-gun	23 131.2	13 004.6	2 319.6	10 685.0	10 126.6	21 980.3
안동군 Andong-gun	25 898.0	10 422.1	4 229.9	6 192.2	15 475.9	25 415.8
청송군 Cheongsong-gun	9 142.5	3 255.3	1 119.0	2 136.3	5 887.2	8 406.0
영양군 Yeongyang-gun	6 888.9	1 862.6	812.9	1 049.7	5 026.3	6 462.7
영덕군 Yeongdeok-gun	8 579.3	4 275.9	1 750.5	2 525.4	4 303.4	8 298.5
영일군 Yeongil-gun	19 383.9	11 147.3	7 026.2	4 121.1	8 236.6	18 754.9
월성군 Weolseong-gun	21 571.6	14 228.9	5 701.6	8 527.3	7 342.7	20 947.0
영천군 Yeongcheon-gun	18 919.0	11 480.5	1 646.1	9 834.4	7 438.5	18 301.3
경산군 Gyeongsan-gun	14 433.5	8 809.7	997.2	7 812.5	5 623.8	14 190.0
청도군 Cheongdo-gun	12 145.8	8 112.9	2 224.1	5 888.8	4 032.9	11 940.2
고령군 Goleong-gun	8 004.2	5 222.0	1 164.3	4 057.7	2 782.2	7 746.2
성주군 Seongju-gun	13 327.4	8 129.4	3 028.9	5 100.5	5 198.0	12 914.4
칠곡군 Chilgok-gun	12 198.2	7 636.6	1 258.5	6 378.1	4 561.6	11 663.4
금릉군 Geumneung-gun	19 412.2	12 010.5	4 951.8	7 058.7	7 401.7	19 022.4

적 표 (4)  
tivated Land

Continued

Registered Field				Unregistered Field				
Paddy Field			전 Upland	합 계 Total	Paddy Field			전 Upland
계 Total	1 모 작 One-Crop	2 모 작 Two-Crop			계 Total	1 모 작 One-Crop	2 모 작 Two-Crop	
444.1	190.6	253.5	516.8	94.1	9.1	2.6	6.5	85.0
2 124.6	760.6	1 364.0	672.2	38.4	13.4	8.7	4.7	25.0
9 108.7	3 111.3	5 997.4	4 107.6	1 313.8	178.6	70.0	108.6	1 135.2
9 090.7	3 818.6	5 272.1	3 717.5	440.2	77.4	34.0	43.4	362.8
6 769.3	1 592.4	5 176.9	3 059.5	606.4	60.9	18.0	42.9	545.5
4 590.6	881.3	3 709.3	1 895.6	243.3	27.3	0.6	26.7	216.0
5 812.2	1 764.2	4 048.0	1 949.6	880.8	570.8	193.9	376.9	310.0
5 193.6	2 744.9	2 448.7	6 580.8	834.6	73.6	57.1	16.5	761.0
10 598.8	2 704.4	7 894.4	3 890.7	1 034.8	406.8	304.8	102.0	628.0
10 909.9	6 193.5	4 716.4	7 392.0	3 058.8	627.0	578.2	48.8	2 431.8
13 594.7	5 646.9	7 947.8	4 050.9	630.3	126.2	85.6	40.6	504.1
8 585.5	1 919.9	6 665.6	5 090.4	441.9	58.1	16.6	41.5	383.8
9 772.4	3 482.9	6 289.5	3 801.8	939.7	275.4	257.7	17.7	664.3
10 574.5	3 670.8	6 903.7	3 673.2	330.8	99.9	55.2	44.7	230.9
17 240.8	10 387.8	6 853.0	11 061.9	2 325.6	1 052.0	1 018.5	33.5	1 273.6
12 103.2	8 264.1	3 839.1	5 724.9	1 842.7	508.6	367.7	140.9	1 334.1
16 912.0	9 638.1	7 273.9	18 957.5	4 512.3	1 427.3	1 277.4	149.9	3 085.0
15 425.8	6 014.5	9 411.3	7 305.2	2 027.0	324.9	143.8	181.1	1 702.1
9 369.2	3 850.4	5 518.8	5 904.6	944.5	216.6	166.2	50.4	727.9
10 258.4	5 072.1	5 186.3	5 509.7	1 022.2	483.2	434.5	48.7	539.0
9 391.7	3 838.3	5 553.4	4 214.0	936.9	216.9	100.4	116.5	720.0
3 551.3	2 148.5	1 402.8	5 033.5	1 006.9	66.2	30.0	36.2	940.7
5 145.9	3 945.6	1 200.3	5 655.4	1 509.0	487.1	487.1	—	1 021.9
<b>202 548.7</b>	<b>80 391.7</b>	<b>122 157.0</b>	<b>154 708.3</b>	<b>11 428.9</b>	<b>2 192.4</b>	<b>777.9</b>	<b>1 414.5</b>	<b>9 236.5</b>
2 445.4	303.0	2 142.4	2 272.5	51.9	5.9	0.7	5.2	46.0
775.0	451.4	323.6	330.1	37.0	16.6	10.7	5.9	20.4
3 095.9	1 835.3	1 260.6	1 479.6	83.1	21.8	10.0	11.8	61.3
915.9	404.6	511.3	532.9	20.7	0.6	—	0.6	20.1
424.3	250.7	173.6	676.8	24.1	0.1	0.1	—	24.0
9 116.6	1 499.2	7 617.4	5 946.5	275.2	27.8	9.9	17.9	247.4
4 385.2	652.6	3 732.6	3 636.8	651.4	84.1	28.9	55.2	567.3
12 734.8	2 294.1	10 440.7	9 245.5	1 150.9	269.8	25.5	244.3	881.1
10 373.6	4 215.5	6 158.1	15 042.2	482.2	48.5	14.4	34.1	433.7
3 249.4	1 116.6	2 132.8	5 156.6	736.5	5.9	2.4	3.5	730.6
1 846.3	800.4	1 045.9	4 616.4	426.2	16.3	12.5	3.8	409.9
4 228.3	1 733.0	2 495.3	4 070.2	280.8	47.6	17.5	30.1	233.2
10 884.6	6 894.1	3 990.5	7 870.3	629.0	262.7	132.1	130.6	366.3
13 953.2	5 632.8	8 320.4	6 993.8	624.6	275.7	68.8	206.9	348.9
11 312.4	1 578.2	9 734.2	6 988.9	617.7	168.1	67.9	100.2	449.6
8 771.9	990.6	7 781.3	5 418.1	243.5	37.8	6.6	31.2	205.7
8 061.9	2 197.1	5 864.8	3 878.3	205.6	51.0	27.0	24.0	154.6
5 141.5	1 160.8	3 980.7	2 604.7	258.0	80.5	3.5	77.0	177.5
7 997.4	3 011.8	4 985.6	4 917.0	413.0	132.0	17.1	114.9	281.0
7 542.8	1 239.5	6 303.3	4 120.6	534.8	93.8	19.0	74.8	441.0
11 961.6	4 942.3	7 019.3	7 060.8	389.8	48.9	9.5	39.4	340.9



시 군 별 Si. Gun	총 수					등 합 계 Total
	합 계 Total	답 Paddy Field		전 Upland		
		계 Total	1 모 작 One-Crop		2 모 작 Two-Crop	
선 산 군 Seonsan-gun	14 756.4	9 542.7	2 685.3	6 857.4	5 213.7	14 393.7
상 주 군 Sangju-gun	30 596.1	19 493.8	11 097.5	8 396.3	11 102.3	29 245.6
문 경 군 Mungyeong-gun	13 613.9	7 034.7	2 411.5	4 623.2	6 579.2	13 192.4
예 천 군 Yecheon-gun	20 675.0	10 740.2	6 403.0	4 337.2	9 934.8	20 311.8
영 주 군 Yeongju-gun	15 281.1	7 831.8	6 918.9	912.9	7 449.3	15 100.1
봉 화 군 Bonghwa-gun	14 139.8	4 802.6	4 291.2	511.4	9 337.2	13 933.2
울 진 군 Uljin-gun	8 438.5	4 318.8	3 649.5	669.3	4 119.7	8 031.1
울 능 군 Ulreung-gun	972.5	63.0	25.0	38.0	909.5	972.5
<b>경 상 남 도 Gyeongsang-namdo</b>	<b>262 654.5</b>	<b>176 601.4</b>	<b>56 209.1</b>	<b>120 392.3</b>	<b>86 053.1</b>	<b>254 789.5</b>
마 산 시 Masan-si	585.6	391.0	65.1	325.9	194.6	532.7
진 주 시 Jinju-si	2 265.5	963.9	313.6	650.3	1 301.6	2 198.2
충 무 시 Chungmu-si	670.8	199.5	45.0	154.5	471.3	669.9
진 해 시 Jinhae-si	631.2	433.1	50.0	383.1	198.1	576.2
삼 천 포 시 Samcheonpo-si	1 839.6	1 195.2	181.3	1 013.9	644.4	1 786.7
울 산 시 Ulsan-si	5 609.0	3 460.5	2 656.6	803.9	2 148.5	5 513.0
진 양 군 Jinyang-gun	16 699.5	10 338.7	3 349.8	6 988.9	6 360.8	16 240.9
의 령 군 Euilyeong-gun	10 225.5	5 229.8	706.8	4 523.0	4 995.7	9 941.7
함 안 군 Haman-gun	14 347.3	8 747.5	2 128.6	6 618.9	5 599.8	13 928.7
창 녕 군 Changyeong-gun	16 823.7	9 190.3	1 519.5	7 670.8	7 633.4	16 345.4
밀 양 군 Milyang-gun	18 851.6	13 012.6	2 348.5	10 664.1	5 839.0	18 215.3
양 산 군 Yangsan-gun	6 610.9	5 015.8	2 478.9	2 536.9	1 595.1	6 313.9
울 주 군 Uiju-gun	14 539.0	10 609.4	5 544.0	5 065.4	3 929.6	14 356.4
동 래 군 Dongrae-gun	5 288.4	4 198.1	2 859.8	1 338.3	1 090.3	5 000.1
김 해 군 Gimhae-gun	23 441.6	18 910.8	7 702.1	11 208.7	4 530.8	22 470.6
창 원 군 Changweon-gun	17 284.3	13 881.3	4 230.5	9 650.8	3 403.0	17 101.9
통 영 군 Tongyeong-gun	5 014.2	1 991.7	886.2	1 105.5	3 022.5	4 768.3
거 제 도 Geoje-gun	7 648.1	5 256.6	2 050.7	3 205.9	2 391.5	7 451.9
고 성 군 Goseong-gun	12 717.2	8 912.9	3 088.2	5 824.7	3 804.3	12 533.9
사 천 군 Sacheon-gun	9 239.7	6 411.7	2 427.3	3 984.4	2 828.0	8 996.7
남 해 군 Namhae-gun	8 280.7	5 171.3	1 223.6	3 947.7	3 109.4	7 988.5
하 동 군 Hadong-gun	12 623.4	9 052.0	2 419.2	6 632.8	3 571.4	12 161.7
산 청 군 Sancheong-gun	11 107.8	7 939.4	859.3	7 080.1	3 168.4	10 478.5
함 양 군 Hamyang-gun	10 920.9	7 266.9	2 352.5	4 914.4	3 654.0	10 736.2
거 창 군 Geochang-gun	12 562.6	8 274.3	2 351.6	5 922.7	4 288.3	12 211.6
합 천 군 Habcheon-gun	16 826.4	10 547.1	2 370.4	8 176.7	6 279.3	16 270.6
<b>제 주 도 Jeju-do</b>	<b>46 056.5</b>	<b>1 078.8</b>	<b>688.7</b>	<b>390.1</b>	<b>44 977.7</b>	<b>44 912.2</b>
제 주 시 Jeju-si	5 758.5	78.8	54.9	23.9	5 679.7	5 758.5
북 제 주 군 Bukjeju-gun	18 223.5	325.3	277.6	47.7	17 898.2	17 482.7
남 제 주 군 Namjeju-gun	22 074.5	674.7	356.2	318.5	21 399.8	21 671.0

적 표 (5)  
tivated Land

Continued

Registered Field				Unregistered Field					
Paddy Field			전 Upland	합 계 Total	Paddy Field			전 Upland	
계 Total	1 모 작 One-Crop	2 모 작 Two-Crop			계 Total	1 모 작 One-Crop	2 모 작 Two-Crop		
9 426.2	2 654.7	6 771.5	4 967.5	362.7	116.5	30.6	85.9	246.2	
19 307.6	10 984.5	8 323.1	9 938.0	1 350.5	186.2	113.0	73.2	1 164.3	
6 991.4	2 380.6	4 610.8	6 201.0	421.5	43.3	30.9	12.4	378.2	
10 662.4	6 344.0	4 318.4	9 649.4	363.2	77.8	59.0	18.8	285.4	
7 810.4	6 897.9	912.5	7 289.7	181.0	21.4	21.0	0.4	159.6	
4 790.9	4 281.1	509.8	9 142.3	206.6	11.7	10.1	1.6	194.9	
4 278.8	3 620.3	658.5	3 752.3	407.4	40.0	29.2	10.8	367.4	
63.0	25.0	38.0	909.5	—	—	—	—	—	
<b>174 709.8</b>	<b>55 271.8</b>	<b>119 438.0</b>	<b>80 079.7</b>	<b>7 865.0</b>	<b>1 891.6</b>	<b>937.3</b>	<b>954.3</b>	<b>5 973.4</b>	
386.7	64.5	322.2	146.0	52.9	4.3	0.6	3.7	48.6	
956.4	310.7	645.7	1 241.8	67.3	7.5	2.9	4.6	59.8	
199.3	44.8	154.5	470.6	0.9	0.2	0.2	—	0.7	
425.8	44.6	381.2	150.4	55.0	7.3	5.4	1.9	47.7	
1 195.2	181.3	1 013.9	591.5	52.9	—	—	—	52.9	
3 450.5	2 649.8	800.7	2 062.5	96.0	10.0	6.8	3.2	86.0	
10 199.0	3 321.2	6 877.8	6 041.9	458.6	139.7	28.6	111.1	318.9	
5 151.0	700.4	4 450.6	4 790.7	283.8	78.8	6.4	72.4	205.0	
8 519.9	2 012.3	6 507.6	5 408.8	418.6	227.6	116.3	111.3	191.0	
9 019.4	1 441.5	7 577.9	7 326.0	478.3	170.9	78.0	92.9	307.4	
12 829.2	2 277.2	10 552.0	5 386.1	636.3	183.4	71.3	112.1	452.9	
4 996.7	2 460.2	2 536.5	1 317.2	297.0	19.1	18.7	0.4	277.9	
10 585.3	5 527.7	5 057.6	3 771.1	182.6	24.1	16.3	7.8	158.5	
4 138.5	2 818.4	1 320.1	861.6	288.3	59.6	41.4	18.2	228.7	
18 567.6	7 453.3	11 114.3	3 903.0	971.0	343.2	248.8	94.4	627.8	
13 867.1	4 221.7	9 645.4	3 234.8	182.4	14.2	8.8	5.4	168.2	
1 948.4	864.5	1 083.9	2 819.9	245.9	43.3	21.7	21.6	202.6	
5 242.2	2 039.8	3 202.4	2 209.7	196.2	14.4	10.9	3.5	181.8	
8 848.6	3 038.2	5 810.4	3 685.3	183.3	64.3	50.0	14.3	119.0	
6 351.2	2 386.7	3 964.5	2 645.5	243.0	60.5	40.6	19.9	182.5	
5 134.9	1 189.3	3 945.6	2 853.6	292.2	36.4	34.3	2.1	255.8	
8 984.9	2 372.4	6 612.5	3 176.8	461.7	67.1	46.8	20.3	394.6	
7 799.8	840.5	6 959.3	2 678.7	629.3	139.6	18.8	120.8	489.7	
7 235.9	2 339.8	4 896.1	3 500.3	184.7	31.0	12.7	18.3	153.7	
8 220.8	2 322.3	5 898.5	3 990.8	351.0	53.5	29.3	24.2	297.5	
10 455.5	2 348.7	8 106.8	5 815.1	555.8	91.6	21.7	69.9	464.2	
<b>1 029.0</b>	<b>676.8</b>	<b>352.2</b>	<b>43 883.2</b>	<b>1 144.3</b>	<b>49.8</b>	<b>11.9</b>	<b>37.9</b>	<b>1 094.5</b>	
78.8	54.9	23.9	5 679.7	—	—	—	—	—	
325.1	277.6	47.5	17 157.6	740.8	0.2	—	0.2	740.6	
625.1	344.3	280.8	21 045.9	403.5	49.6	11.9	37.7	353.9	



19. 경 지 면 적  
Utilization of

단위 : 정보

연	Year	경 지 면 적 Area of Cultivated Land	이 용 면 적 Utilization Land	식 량 Food		
				계 Total	미 곡 Rice	맥 류 Barley
	1 9 6 0	2 041 668.1	3 006 499.1 147%	2 727 410.0	1 130 470.7	960 627.5
	1 9 6 1	2 049 492.6	3 047 050.3 149%	2 763 755.5	1 137 484.0	969 769.2
	1 9 6 2	2 079 859.2	3 134 713.9 151%	2 828 278.1	1 148 491.4	1 012 021.3
	1 9 6 3	2 096 974.5	3 193 148.4 152%	2 916 031.3	1 165 021.6	1 070 064.8
	1 9 6 4	2 189 106.1	3 387 210.1 155%	3 062 398.7	1 205 168.3	1 119 244.9
서울 특별시	Seoul special city	16 629.1	18 960.5	12 819.8	8 317.4	2 022.4
부산시	Busan-si	6 333.0	8 596.8	8 182.2	4 510.8	3 147.8
경기도	Gyeonggi-do	296 053.1	369 603.4	330 259.0	168 450.3	76 099.9
강원도	Gangweon-do	144 031.8	193 877.6	169 919.0	51 187.3	24 228.2
충청북도	Chungcheong-bug-do	159 902.5	248 536.2	218 716.2	70 953.3	83 344.3
충청남도	Chungcheong-nam-do	278 874.1	408 459.2	370 037.5	166 512.4	124 639.5
전라북도	Jeolla-bug-do	248 567.9	405 875.1	372 554.4	163 948.9	143 766.4
전라남도	Jeolla-nam-do	361 317.7	589 401.6	544 370.2	204 414.0	230 632.5
경상북도	Gyeongsang-bug-do	368 685.9	640 377.7	573 601.5	194 784.1	239 215.4
경상남도	Gyeongsang-nam-do	262 654.5	427 525.1	393 690.3	167 061.7	164 686.8
제주도	Jeju-do	46 056.5	75 996.9	68 248.6	5 028.1	27 461.7

20. 토 지 개 량 조 합  
Establishment Status of The Land

단위 : 면 적...정보  
증수량...

연	Year	총 Total			완 성 면 Completed	
		조 합 수 No. of Assoc.	몽 리 면 적 Benefited Area	증 수 량 Increased Yield	조 합 수 No. of Assoc.	면 적 Area
	1 9 6 0	695	334 577.6	384 764.2	512	242 611.3
	1 9 6 1	198	340 227.3	393 411.4	117	279 811.4
	1 9 6 2	198	344 729.8	395 289.3	117	283 472.7
	1 9 6 3	198	346 058.4	397 967.0	116	294 926.2
	1 9 6 4	199	347 061.9	398 537.3	116	310 806.6
서울 특별시	Seoul special city	2	648.6	862.6	1	481.9
부산시	Busan-si	—	—	—	—	—
경기도	Geonggi-do	19	44 970.8	56 213.5	15	39 320.4
강원도	Gangweon-do	14	9 406.1	11 475.4	9	8 296.4
충청북도	Chungcheong-bug-do	11	18 369.7	24 982.7	6	17 171.5
충청남도	Chungcheong-nam-do	31	51 246.0	63 032.6	23	45 628.8
전라북도	Jeolla-bug-do	19	80 003.1	76 002.9	8	70 389.2
전라남도	Jeolla-nam-do	27	53 897.6	49 585.8	4	46 126.6
경상북도	Gyeongsang-bug-do	39	43 581.0	58 398.5	22	40 020.6
경상남도	Gyeongsang-nam-do	34	43 977.7	56 291.4	27	42 644.8
제주도	Jeju-do	3	961.3	1 691.9	1	726.4

주 : 증수량은 계획 증수량임.

이 용 표  
Cultivated Land

Unit : Cheongbo

작 물			특 용 작 물 Special Crops	과 실 Fruits	채 소 Vegetables	연 초 Tobacco	상 전 Mulberry Field
잡 곡 Miscellaneous	두 류 Pulses	서 류 Potatoes					
207 051.1	321 415.4	107 845.3	82 503.0	22 467.3	117 606.5	20 083.0	36 429.3
205 036.4	341 268.8	110 197.1	83 083.9	23 200.9	117 549.7	20 165.1	39 295.2
202 475.9	339 909.8	125 379.7	80 450.7	23 480.7	136 923.2	22 702.8	42 878.4
204 518.6	338 752.0	137 674.3	65 676.5	23 466.2	120 824.9	21 139.8	46 009.7
<b>219 337.1</b>	<b>337 700.4</b>	<b>180 948.0</b>	<b>63 214.7</b>	<b>29 645.4</b>	<b>138 331.5</b>	<b>30 138.0</b>	<b>63 481.8</b>
475.7	1 265.5	738.8	99.5	514.9	5 526.3	—	—
54.6	261.3	207.7	17.4	8.6	372.4	—	16.2
19 153.5	53 890.8	12 664.5	5 829.7	3 233.3	25 478.7	698.0	4 104.7
48 209.6	30 204.0	16 089.9	2 596.1	705.2	9 244.6	1 789.0	9 623.7
20 056.2	31 853.0	12 509.4	3 879.0	1 350.5	9 561.9	9 129.0	5 899.6
9 881.2	51 423.4	17 581.0	6 926.3	5 378.9	16 766.1	4 064.0	5 286.4
9 811.8	28 177.1	26 850.2	5 797.7	3 013.4	13 590.2	2 501.0	8 418.4
32 495.1	41 759.3	35 069.3	15 074.0	2 086.8	20 569.4	2 030.0	5 271.2
49 749.9	68 632.7	21 219.4	11 469.9	9 985.8	21 473.4	7 705.0	16 142.1
9 702.9	25 819.3	26 419.6	5 831.4	2 956.2	14 214.9	2 139.0	8 693.3
19 746.6	4 414.0	11 598.2	5 693.7	411.8	1 533.6	83	26.2

설 치 상 황 표  
Reclamation Association

Unit : Area.....Cheongbo  
Increased Yield...t

적 Area	미 완 성 면 적 Incompleted Area				미 완 성 내 역 Incompleted Classification			
	증 수 량 Increased Yisld	조 합 수 No. of Assoc.	면 적 Area	증 수 량 Increased Yield	공 사 중 Under Construction		중 단 및 미 착 공 Construction Suspended	
					면 적 Area	증 수 량 Increased Yield	면 적 Area	증 수 량 Increased Yield
279 003.0	183	91 966.3	105 761.2	81 999.6	94 299.5	9 966.7	11 461.7	
321 783.1	81	60 415.9	71 628.3	29 319.2	33 717.1	32 096.7	37 911.2	
325 993.6	81	61 257.1	69 295.7	42 628.3	49 022.5	17 628.8	20 273.2	
339 165.1	82	51 132.2	58 801.9	32 796.4	37 715.8	18 335.8	21 086.1	
<b>357 187.0</b>	<b>83</b>	<b>36 255.3</b>	<b>41 350.3</b>	<b>24 526.8</b>	<b>28 280.7</b>	<b>11 728.5</b>	<b>13 069.6</b>	
640.9	1	166.7	221.7	166.7	221.7	—	—	
—	—	—	—	—	—	—	—	
49 150.5	4	5 650.4	7 063.0	4 884.8	6 105.0	765.6	958.0	
10 121.5	5	1 109.7	1 353.9	918.3	1 120.3	191.4	233.6	
22 353.2	5	1 198.2	2 629.5	596.1	810.6	602.1	1 818.9	
56 123.4	8	5 617.2	6 909.2	5 307.8	6 528.6	309.4	380.6	
66 869.7	11	9 613.9	9 133.2	4 252.5	4 039.8	5 361.4	5 093.4	
42 436.5	23	7 771.0	7 149.3	4 144.7	3 813.1	3 626.3	3 336.2	
53 627.6	17	3 560.4	4 770.9	2 969.1	3 881.7	591.3	889.2	
54 585.3	7	1 332.9	1 706.1	1 051.9	1 346.4	281.0	359.7	
1 278.4	2	234.9	413.5	234.9	413.5	—	—	

Note : Increased yields mean Planned increased yields.



21. 대소지구 토지 개량 사업 실적표

Land Reclamation Project (Large and Small Scale)

단위 : 면적...정보  
증수량...t

Unit : Area.....Cheongbo  
Increased Yield...t

연	별	시			공		
		지 구 수	이용면적	증 수 량	지 구 수	이용면적	증 수 량
Year		No. of Project	Benefited Area	Increased Yield	No. of Project	Benefited Area	Increased Yield
1 9 6 0		318	87 630.0	116 703.2	45	8 535.4	11 852.6
1 9 6 1		200	76 190.2	97 775.9	103	30 385.3	41 747.5
1 9 6 2		75	34 756.9	43 827.6	28	8 743.7	11 031.3
1 9 6 3		76	51 857.9	57 448.2	19	9 967.4	13 199.4
1 9 6 4		66	29 652.5	35 196.9	27	15 909	18 309
서울특별시	Seoul special city	1	166.7	221.7	—	—	—
부 산 시	Busan-si	—	—	—	—	—	—
경 기 도	Gyeonggi-do	4	5 491.8	6 864.7	1	2 000.0	1 079
강 원 도	Gangweon-do	3	656.3	699.6	—	—	—
충청북도	Chungcheong-bug-do	3	584.3	794.6	2	459.3	966
충청남도	Chungcheong-nam-do	6	9 945.0	12 232.3	2	7 959.0	8 924
전라북도	Jeolla-bug-do	11	3 349.2	3 281.5	6	1 927.0	2 743
전라남도	Jeolla-nam-do	12	3 720.0	3 422.4	5	1 210.9	1 284
경상북도	Gyeongsang-bug-do	19	4 357.6	5 839.2	11	2 352.8	3 313
경상남도	Gyeongsang-nam-do	6	1 230.4	1 574.8	—	—	—
제 주 도	Jeju-do	1	151.2	266.1	—	—	—

주 : 1. 본표는 당해 회계년도에 의한 것임.  
2. 년도별수자 변동은 과거 잘못을 소급 정리한 것임.

Note : 1. This figures depend on Fiscal Year.  
2. Numbers by Year is corrected because of Past inaccuracy.

22. 비 료 공 급  
Status of Fertilizer

단위 : t

연	별	성 분				총 수	유 안	초 안	초 석
		계	질 소 질	인 산 질	가 리 질				
Year		Total	Nitrogen	Phosphorus	Potash	Total	A.m Sul.	A.m. Nit	Cal Nit
1 9 6 0		261 995	199 699	55 206	7 090	905 715	546 872	10 811	1 577
1 9 6 1		308 494	210 867	80 788	16 839	958 198	471 325	28 888	—
1 9 6 2		59 855	19 896	39 959	—	202 646	61 284	—	—
1 9 6 3		346 969	199 712	118 127	29 130	1 148 396	697 553	—	—
1 9 6 4		371 762	179 789	150 970	41 003	914 297	202 677	68	—
A I D	AID Supply	205 083	23 063	143 817	38 203	382 098	—	—	—
K F X	KFX Supply	115 054	105 701	7 153	2 800	393 631	202 677	68	—
충주비료	Chungju Fertilizer Co. Supply	38 471	38 471	—	—	83 632	—	—	—
호남비료	HoNam Fertilizer Co. Supply	13 154	13 154	—	—	28 596	—	—	—
기 타	other	—	—	—	—	26 340	—	—	—

주 : 1. 본표는 비료년도(1월 1일부터 12월 31일까지)에 의한 것임.  
2. 본표의 계수는 실증량임.

비료 성분 함유 비율

유 안.....N. 21%      초 안.....N. 33.5%      초 석.....N. 20.5%      석회질소.....N. 21%      노 소.....N. 46%  
 염 안.....N. 25%      초 유 안.....N. 26%      과 석.....P<sub>2</sub>O<sub>5</sub> 20%      중 과 석.....P<sub>2</sub>O<sub>5</sub> 46%      용성린비...P<sub>2</sub>O<sub>5</sub> 18~21%  
 화이과린비...P<sub>2</sub>O<sub>5</sub> 28%      복합비료.....N. 16% P. 20%      복합비료.....N. 21% P. 53.0%      염 가.....K<sub>2</sub>O. 60%      유 가.....C<sub>2</sub>O. 60%  
 복합비료.....N. 13% P. 39% | N. 16% P. 48% | N. 11% P. 48% | N. 18% P. 46% | N. 20% P. 20% | N. 25% P. 25% | N. 14% P. 14% K. 14%  
 N. 8% P. 8% K. 5%

23. 농지 개량 사업 년도별 자금 방출 상황표  
Fund Released for Irrigation and Reclamation Project

단위 : 1000원

Unit : 1000 Won

연 Year	별	총 수 Total	보 조 금 Subsidy				장 기 채 Long-term Loan
			계 Total	일 반 회 계 General	농 특 ※ L. R. S. A.	경 특 ※ C.P.	
1 9 6 0		1 976 975	1 207 588	670 092	24 540	512 956	769 387
1 9 6 1		2 681 048	1 854 334	69 490	1 578 344	206 500	826 714
1 9 6 2		1 316 319	918 103	41 450	875 720	933	398 216
1 9 6 3		1 132 743	803 625	34 960	—	768 665	329 118
1 9 6 4		1 280 440	734 114	9 130	—	724 984	546 326
서울특별시	Seoul special city	8 785	5 476	—	—	5 476	3 309
부산시	Busan-si	703	703	—	—	703	—
경기도	Gyeonggi-do	100 099	56 666	3 729	—	52 937	43 433
강원도	Gangweon-do	62 701	39 880	1 236	—	38 644	22 821
충청북도	Chungcheong-bug-do	37 807	26 792	4 165	—	22 627	11 015
충청남도	Chungcheong-ngm-do	214 524	106 055	—	—	106 055	108 469
전라북도	Jeonla-bug-do	146 852	77 263	—	—	77 263	69 589
전라남도	Jeonla-nam-do	216 982	128 060	—	—	128 060	88 922
경상북도	Gyeongsang-bug-do	289 585	178 221	—	—	178 221	111 364
경상남도	Gyeongsang-nam-do	187 878	106 599	—	—	106 599	81 279
제주도	Jeju-do	14 524	8 399	—	—	8 399	6 125

Note : ※ L.R.S.A: Land Reformation Special Account  
※ C.P: Counterpart Funds.

실 적 표

Supplies

Unit : t

뇨 소 Urea	석회질소 Cal Cyan	초 유 안 A.m Sul Nit	염 안 Pot Chid	과 석 Sup Phos	중 과 석 Triple. Sul Phos	용 성 린 비 Fused Phos	염 가 Pot Chloride	유 가 Pot Sul	복 합 비 료 Compound Fertilizer.		
									제 1 종 Classification 1.	제 2 종 Classification 2.	제 4 종 Classification 4.
151 025	1 700	11 788	1 199	43 679	54 740	21 029	3 861	8 135	49 299	—	—
188 101	—	—	49 232	31 321	144 623	1	19 263	10 355	15 089	—	—
15 275	—	—	—	69 391	56 696	—	—	—	—	—	—
83 562	—	—	59 146	3 502	255 271	3	44 504	4 855	—	—	—
209 599	24 763	—	14 514	864	190 171	—	59 250	5 304	180 747	19 688	6 652
—	—	—	—	864	190 171	—	59 250	5 304	126 509	—	—
97 371	24 763	—	14 514	—	—	—	—	—	54 238	—	—
83 632	—	—	—	—	—	—	—	—	—	—	—
28 596	—	—	—	—	—	—	—	—	—	—	—
—	—	—	—	—	—	—	—	—	—	19 688	6 652

Note : 1. This table is classified by Fertilizer year. (1 January to 31 December)  
2. The figures shown on weight

Fertilizer component as follows

Am. Sul. ....N. 21%      Am. Nit. ....N. 33.5%      Cal. Nit. ....N. 20.5%      Cal. Cyan. ....N. 21%      Urea.....N. 46%  
Pot. Chid. ....N. 25%      Am. Sul. Nit. ...N. 26%      Sup. Phoi. ....P<sub>2</sub>O<sub>5</sub>. 20%      Triple Sul. Phos. ...P<sub>2</sub>O<sub>5</sub>. 46%      Fused Phos. ...P<sub>2</sub>O<sub>5</sub>. 18~21%  
Hyper Phos. ...P<sub>2</sub>O<sub>5</sub>. 28%      Compound fertilizPr...N. 16% P. 20% N. 21% P. 53.0%      Pot. Chloride...K<sub>2</sub>O. 60%      Pot. Sul. ....K<sub>2</sub>O. 50%  
Compound fertilizer.....N. 13%P. 39% N. 16%P. 48% N. 11%P. 48% N. 18%P. 46% N. 20%P. 20% N. 25%P. 25% N. 14%P. 14%K. 14%  
N. 8%P. %K. 5%









26. 녹비생 Green Manure

면적...정보  
단위: 단 수...kg  
수확량...t

연	별	총			자
		식 부 면 적	단 수	수 확 량	Chinese
Year		Planted Area	Yield per Tan bo	Production	Planted Area
1 9 6 0		52 894.8	1 210	635 445	37 185.1
1 9 6 1		70 052.4	1 222	855 986	53 066.8
1 9 6 2		87 666.1	1 077	944 006	48 233.1
1 9 6 3		105 777.9	872	922 887	35 900.7
1 9 6 4		35 888.7	1 155	414 595.7	6 275.0
서울 특별시	Seoul Special City	524.0	639	3 350.0	—
부산 시	Busan-si	56.3	884	498.0	20.1
경기 도	Gyeonggi-do	9 435.1	1 047	97 656.0	—
강원 도	Gangweon-do	2 170.0	1 150	24 976.0	—
충청 북 도	Chungcheong-bug-do	1 812.0	1 939	35 143.0	—
충청 남 도	Chungcheong-nam-do	7 809.0	1 042	81 381.9	496.8
전라 북 도	Jeolla-bug-do	5 057.6	1 263	63 900.0	2 164.9
전라 남 도	Jeolla-nam-do	3 267.4	1 311	42 853.0	1 199.6
경상 북 도	Gyeongsang-bug-do	1 616.0	1 058	17 106.0	2.4
경상 남 도	Gyeongsang-nam-do	4 063.6	1 154	46 906.0	2 391.2
제주 도	Jeju-do	77.7	1 063	825.8	—

27. 녹비종자 Production of

면적: 정보  
단위: 단 수: kg  
수확량: t

연	별	총			벧
		식 부 면 적	단 수	수 확 량	식 부 면 적
Year		Planted Area	Yield per Tanbo	Production	Planted Area
1 9 6 0		18 035.4	24.3	4 391.0	2 071.8
1 9 6 1		17 889.6	25.5	4 561.0	1 871.6
1 9 6 2		13 362.9	25.1	3 360.0	773.0
1 9 6 3		9 289.2	14.5	1 349.3	1 234.7
1 9 6 4		2 868.8	13.3	380.3	237.7
서울 특별시	Seoul Special City	—	—	—	—
부산 시	Busan-si	9.9	76.0	7.5	—
경기 도	Gyeonggi-do	—	—	—	—
강원 도	Gangweon-do	—	—	—	—
충청 북 도	Chungcheong-bug-do	22.9	23.6	5.4	20.2
충청 남 도	Chungcheong-nam-do	1 492.0	5.1	76.3	41.7
전라 북 도	Jeolla-bug-do	279.0	28.3	78.9	—
전라 남 도	Jeolla-nam-do	453.5	17.0	78.7	—
경상 북 도	Gyeongsang-bug-do	182.4	10.4	19.0	140.8
경상 남 도	Gyeongsang-nam-do	326.1	24.9	81.8	—
제주 도	Jeju-do	103.0	31.7	32.7	35.0

산 량 표  
Production

Planted Area...cheungbo  
Unit : Yield per Tanbo.....kg  
Production.....t

운 영		벧 지			기 타		
Vetch		Vetch			Others		
단 수	수 확 량	식 부 면 적	단 수	수 확 량	식 부 면 적	단 수	수 확 량
Yield per Tan bo	Production	Planted Area	Yield per Tanbo	Production	Planted Area	Yield per Tanbo	Production
1 280	475 830	8 824.8	983	86 741	6 884.9	1 058	72 874
1 273	675 731	9 591.8	1 024	98 212	7 393.8	1 100	82 043
1 019	491 499	13 123.8	860	112 922	26 309.2	1 291	339 585
802	287 811	4 452.9	826	36 795	65 424.3	914	598 281
1 239	77 746.1	84.2	974	819.9	29 529.5	1 138	336 029.7
—	—	—	—	—	524.0	639	3 350.0
885	178.0	0.3	1 000	3.0	35.9	883	317.0
—	—	—	—	—	9 435.1	1 047	97 656.0
—	—	—	—	—	2 170.0	1 150	24 976.0
—	—	—	—	—	1 812.0	1 939	35 143.0
1 038	5 157.1	9.1	1 004	91.4	7 303.1	1 042	76 133.4
1 287	27 854.0	—	—	—	2 892.7	1 246	36 046.0
1 302	15 629.0	5.0	1 060	53.0	2 062.8	1 317	27 171.0
1 020	24.0	18.0	940	169.0	1 695.6	1 060	16 913.0
1 209	28 904.0	9.9	474	47.0	1 562.5	1 080	17 955.0
—	—	41.9	1 089	456.5	35.8	1 031	369.3

생 산 량 표  
Green Manure Seed

Planted Area...Cheongbo  
Unit : Yield Per Tanbo.....kg  
Production.....t

치		운 영			기 타		
Vetch		Chinese Vetch			Others		
단 수	수 확 량	식 부 면 적	단 수	수 확 량	식 부 면 적	단 수	수 확 량
Yield per Tanbo	Production	Planted Area	Yield per Tanbo	Production	Planted Area	Yield per Tanbo	Production
18.2	377.0	13 466.4	20.5	2 759.0	2 497.2	50.3	1 255.0
25.0	468.0	14 588.3	23.5	3 433.0	1 429.7	46.2	660.0
22.3	172.0	9 738.4	19.6	1 910.0	2 851.5	44.8	1 278.0
5.1	62.7	6 531.2	12.2	835.0	1 523.3	29.6	451.6
13.1	31.2	2 556.3	12.5	320.1	74.8	38.7	29.0
—	—	—	—	—	—	—	—
—	—	3.1	64	2.0	6.8	81.0	5.5
—	—	—	—	—	—	—	—
—	—	—	—	—	—	—	—
24.9	4.9	2.7	18.3	0.5	—	—	—
7.2	3.0	1 450.3	5.1	73.3	—	—	—
—	—	279.0	28.3	78.9	—	—	—
—	—	453.5	17.0	78.7	—	—	—
10.0	14.1	41.6	11.8	4.9	—	—	—
—	—	326.1	24.9	81.8	—	—	—
26.2	9.2	—	—	—	68.0	34.0	23.5



28. 자 급 비 료  
Consumption of Farm

단위 : t

연	Year	별	총	수	퇴	구	비
			Total		Barn	Yard	Manure
	1 9 6 0			27 814 827			21 215 040
	1 9 6 1			25 708 759			18 399 679
	1 9 6 2			27 743 925			20 634 686
	1 9 6 3			29 254 431			22 054 327
	1 9 6 4			31 641 413			23 975 903
서울	특별	시	Seoul special city	193 926			132 723
부산	시	Busan-si		50 541			35 938
경기	도	Gyeonggi-do		3 788 565			2 958 638
강원	도	Gangweon-do		1 478 112			976 868
충청	북	도	Chungcheong-bug-do	2 551 650			2 035 397
충청	남	도	Chungcheong-nam-do	3 713 585			2 780 872
전라	북	도	Jeolla-bug-do	3 588 430			2 699 178
전라	남	도	Jeolla-nam-do	6 327 914			4 722 527
경상	북	도	Gyeongsang-bug-do	5 079 256			3 781 253
경상	남	도	Gyeongsang-nam-do	4 289 228			3 346 496
제주	도	Jeju-do		580 206			506 013

주 : 본표는 당년 12월 말일 현재로 조사된 것임.

29. 중 요 작 물 별 자 급 비 료  
Consumption of Green

면적...정보  
단위 : 단당...kg  
시비량...t

연	Year	별	총		수		도	
			시	단	시	시		
			비	당	비	비	면	면
			면	당	량	량	적	적
			적	당	Manured	Manured	Area	Area
			Manured	Yield per	Quantity	Quantity	Manured	Manured
			Area	Tanbo	Manured	Manured	Area	Area
	1 9 6 0		2 842 995.1	978	27 814 827		1 128 644.5	
	1 9 6 1		2 765 778.3	930	25 708 759		1 139 045.6	
	1 9 6 2		2 827 114.5	981	27 743 925		1 139 298.8	
	1 9 6 3		2 890 186.0	1 012	29 254 431		1 156.218.9	
	1 9 6 4		3 198 266.5	989	31 641 413		1 190 895.5	
서울	특별	시	Seoul Special City	19 787.8	980	193 926		8 240.1
부산	시	Busan-si		12 329.3	623	50 541		4 510.8
경기	도	Gyeonggi-do		309 795.0	1 223	3 788 565		169 208.0
강원	도	Gangweon-do		171 120.0	864	1 478 112		51 187.0
충청	북	도	Chungcheong-bug-do	245 859.8	1 038	2 551 650		71 201.9
충청	남	도	Chungcheong-nam-do	429 432.6	865	3 713 585		183 385.3
전라	북	도	Jeolla-bug-do	385 275.6	931	3 588 430		163 948.9
전라	남	도	Jeolla-nam-do	578 407.5	1 094	6 327 914		201 584.0
경상	북	도	Gyeongsang-bug-do	559 474.9	908	5 079 256		168 109.5
경상	남	도	Gyeongsang-nam-do	416 823.7	1 029	4 289 228		167 143.3
제주	도	Jeju-do		69 960.3	829	580 206		2 377.7

소 비 실 적 표  
Supplied Manures

						Unit : t	
녹 비	산 야 초	분 뇨 류	회 류	회 류	회 류	회 류	회 류
Green Manure	Grass	Night-Soil	Ashes	Ashes	Ashes	Ashes	Ashes
661 099	933 949	3 992 437	1 012 302				
1 038 536	1 090 980	4 240 504	939 060				
944 006	1 424 741	3 873 607	866 885				
862 869	1 722 976	3 680 689	933 570				
414 596	1 627 949	4 559 900	1 053 065				
3 350	1 472	52 368	4 013				
498	7 075	6 319	711				
97 656	183 179	341 545	207 547				
24 976	178 034	249 835	48 399				
35 143	64 278	341 226	75 606				
81 382	144 045	568 614	138 672				
63 900	219 592	509 219	96 541				
42 853	457 615	954 346	150 573				
17 106	243 887	852 831	184 179				
46 906	127 912	630 011	137 903				
826	860	53 586	18 921				

Note : This table is as of 31 December respectively.

비 료 소 비 실 적 표  
Manure by Staple Crops

Manured Area...Cheongbo  
Unit : Yield per Tanbo...kg  
Quantity Manured...t

작		백		작		기		타	
Rice		Summer Grain		Summer Grain		Others		Others	
단 당	시 비 량	시 비 면 적	단 당	시 비 량	시 비 면 적	단 당	시 비 량	시 비 면 적	단 당
Yield per Tanbo	Quantity Manured	Manured Area	Yield per Tanbo	Quantity Manured	Manured Area	Yield per Tanbo	Quantity Manured	Manured Area	Yield per Tanbo
959	10 824 649	952 871.1	1 225	11 674 684	761 479.5	698	5 315 494		
877	9 984 705	1 001 607.1	1 117	11 192 475	625 125.6	725	4 531 579		
931	10 610 257	1 032 001.1	1 085	11 194 474	655 814.6	906	5 939 194		
1 000	11 566 450	1 056 797.4	1 060	11 201 688	677 169.7	958	6 486 293		
978	11 648 636	1 173 172.7	1 103	12 945 645	834 197.3	845	7 047 132		
703	57 893	2 026.8	876	17 731	9 520.9	1 243	118 302		
487	21 963	3 134.5	697	21 870	4 684.0	1 432	6 708		
1 216	2 057 721	78 408	1 238	971 002	62 179.0	1 222	759 842		
975	499 147	24 228	999	242 224	95 705.0	769	736 741		
971	691 243	87 065.4	1 060	923 362	87 592.5	1 070	937 045		
881	1 615 776	145 082.1	886	1 285 181	100 965.2	805	812 628		
883	1 447 435	137 564.6	1 090	1 498 876	83 762.1	767	642 119		
1 243	2 507 188	244 503.9	1 105	2 703 040	132 319.6	844	1 117 686		
957	1 608 143	238 650.1	1 037	2 473 837	152 715.3	653	997 276		
675	1 128 809	180 457.7	1 356	2 446 974	69 222.7	1 031	713 445		
560	13 318	32 051.6	1 128	361 548	35 531	577	205 340		



30. 농 약 생 산  
Pesticide

단위: 수량...kg

연	별	총 수	살 균 은		
			수		
			침 지 용 유 기 수	살 분 용 유 기 수	도 말 용 유 기 수 은 제
Year	Total	Mercurial	Calcum Seresan	Mercurial Compounds Dusts	
1 9 6 0		2 139 682	37 308	312 844	—
1 9 6 1		2 900 593	40 439	1 254 453	—
1 9 6 2		7 293 782.9	38 608	3 889 117	—
1 9 6 3		17 879 613	59 808	13 643 120	—
1 9 6 4		25 726 113	289 047	19 310 209	8 700
한국농약주식회사	Korea Pesticide Stock Co.	3 615 781	5 357	2 742 165	—
경북농약공사	Gyeong-bug Pesticide Co.	2 016 790	18 050	1 864 910	—
조선삼공주식회사	Korea Pesticide Stock Co.	782 206	4 104	742 000	—
동아약화학주식회사	Dong-A Chemical Stock Co.	1 287 152	4 052	1 110 000	—
동양제약소	Dong-yang Pharmaceutical Co.	1 021 357	6 300	1 000 000	—
일진농약공업주식회사	Eilljin Pesticide Co.	10 000	—	—	—
천일화학공업주식회사	Cheon-Eill Chemical Industrial Co.	116 265	—	—	—
대한농약화학주식회사	Dae-Han Pesticide Chemical Stock Co.	866 614	2 766	520 000	—
아주화학공업사	Ah-Ju Chemical Industrial Co.	1 383 891	200 000	1 126 816	—
동화농약공업사	Dong-Hwa Pesticide Industrial Co.	1 463 984	3 909	999 559	—
경기농약사	Gyeong-gi Pesticide Co.	437 549	—	—	—
서울농약주식회사	Seoul Pesticide Co.	1 057 362	6 090	642 856	—
삼성화학공업사	Sam Sung Chemical Industrial Co.	200 000	—	200 000	—
삼진농약주식회사	Sam-Jin Pesticide Co.	172 508	—	172 508	—
대전농약사	Dae Jeon Pesticide Stock Co.	1 708 806	1 980	1 500 000	8 700
제일농산주식회사	Je-il Nongsan Co.	666 976	10 062	574 444	—
상록화학공업주식회사	Sang-Rog Chemical Co.	1 359 096	7 780	1 080 586	—
중앙농약공업주식회사	Jung-Ang Pesticide Industrial Co.	1 975 351	5 808	1 069 750	—
미성실업주식회사	Mi-Seong Business Trade Co.	575 560	—	200 630	—
한국농약기업공사	Korea Chemical Enterprise Pesticide Co.	27 813	—	12 000	—
동광화학공업주식회사	Dong Gwang Chemical Industrial Co.	2 133 064	3 630	1 541 985	—
한진농약주식회사	Han-Jin Pesticide Co.	387 000	—	—	—
전북농약공사	Jeon-bug Enterprise Co.	1 079 088	3 759	1 030 000	—
대림화학공업사	Dae-Lim Chemical Industrial Co.	1 361 900	5 400	1 180 000	—
천광농약사	Cheon Gwang Chemical Co.	20 000	—	—	—

연	별	살 염			
		기			
		DDT 분 20% DDT Dust 20%	BHC 분 0.5% BHC Dust 0.5%	BHC 분 1% BHC Dust 1%	BHC 분 2% BHC Dust 2%
Year					
1 9 6 0		—	—	1 205 590	279 920
1 9 6 1		—	—	894 582	360 303
1 9 6 2		—	338 240	981 207.7	804 343
1 9 6 3		6 790	649 292	517 221	362 721
1 9 6 4		10 245	1 067 346	334 359	406 586
한국농약주식회사	Korea Pesticide Stock Co.	—	29 338	7 100	170 075
경북농약공사	Gyeong-bug Pesticide Co.	—	—	—	25 000
조선삼공주식회사	Korea Pesticide Stock Co.	—	—	—	—
동아약화학주식회사	Dong-A Chemical Stock Co.	—	—	5 000	1 430
동양제약소	Dong-yang Pharmaceutical Co.	—	4 873	5 822	462
일진농약공업주식회사	Eilljin Pesticide Co.	—	—	—	10 000
천일화학공업주식회사	Cheon-Eill Chemical Industrial Co.	3 245	112 600	—	—
대한농약화학주식회사	Dae-Han Pesticide Chemical Stock Co.	—	145 280	—	—
아주화학공업사	Ah-Ju Chemical Industrial Co.	—	30 475	—	600
동화농약공업사	Dong-Hwa Pesticide Industrial Co.	—	141 207	132 786	46 019
경기농약사	Gyeong-gi Pesticide Co.	—	345 227	41 682	—
서울농약주식회사	Seoul Pesticide Co.	7 000	61 657	56 301	11 736
삼성화학공업사	Sam Sung Chemical Industrial Co.	—	—	—	—
삼진농약주식회사	Sam-Jin Pesticide Co.	—	—	—	—
대전농약사	Dae Jeon Pesticide Stock Co.	—	125 000	—	21 400
제일농산주식회사	Je-il Nongsan Co.	—	3 883	28 813	7 215
상록화학공업주식회사	Sang-rog Chemical Co.	—	—	23 705	7 610
중앙농약공업주식회사	Jung-Ang Pesticide Industrial Co.	—	—	—	—
미성실업주식회사	Mi-Seong Business Trade Co.	—	—	—	—
한국농약기업공사	Korea Chemical Enterprise pesticide Co.	—	—	3 150	12 663
동광화학공업주식회사	Dong Gwang Chemical Industrial Co.	—	67 806	—	26 376
한진농약주식회사	Han-Jin Pesticide Co.	—	—	—	—
전북농약공사	Jeon-bug Enterrprise Co.	—	—	—	25 000
대림화학공업사	Dae-lim Chemical Industrial Co.	—	—	30 000	41 000
천광농약사	Cheon Gwang Chemical Co.	—	—	—	—

주: 본표의 농약년도는 전년 10월부터 9월말까지





30. 농 약 생 산 Pesticide

계 속

연	별	살			
		유 기			
		Organo Phosphor			
Year	다이아지논 0.3% Diazinon Dust 0.3%	다이아지논 0.5% Diazinon Dust 0.5%	EM 유 제 EM Emulsion	킬섹트유제 Kilsect Emulsion	
1960		—	—	—	—
1961		—	—	—	—
1962		—	—	5 500	—
1963		—	—	21 809	640
1964		—	—	30 835	700
한국농약주식회사	Korea Pesticide Stock Co.	—	—	—	—
경북농약공사	Gyeong-bug Pesticide Co.	—	—	13 000	—
조선삼공주식회사	Korea Pesticide Stock Co.	—	—	13 355	—
동아약화학주식회사	Dong-A Chemical Stock Co.	—	—	—	700
동양제약소	Dong-Yang Pharmaceutical Co.	—	—	—	—
일진농약공업주식회사	Eillzin Pesticide Co.	—	—	—	—
천일화학공업주식회사	Cheon-Eill Chemical Industrial Co.	—	—	—	—
대한농약화학주식회사	Dae-Han Pesticide Chemical Stock Co.	—	—	—	—
아주화학공업사	Ah-Ju Chemical Industrial Co.	—	—	—	—
동화농약공업사	Dong-Hwg Pesticide Industrial Co.	—	—	—	—
경기기농약사	Gyeong-gi Pesticide Co.	—	—	—	—
서울농약주식회사	Seoul Pesticide Co.	—	—	—	—
삼성화학공업사	Samsung Chemical Industrial Co.	—	—	—	—
삼진농약주식회사	Sam-zin Pesticide Co.	—	—	—	—
대전농약사	Dae-Jeon Pesticide Stock Co.	—	—	—	—
제일농산주식회사	Je-il Nongsan Co.	—	—	—	—
상록화학공업주식회사	Sang-rog Chemical Co.	—	—	—	—
중앙농약공업주식회사	Jung-ang Pesticide Industrial Co.	—	—	—	—
미성실업주식회사	Mi-Seong Business Trade Co.	—	—	4 480	—
한국농약기업공사	Korea Chemical Enterprise Pesticide Co.	—	—	—	—
동광화학공업주식회사	Dong-Gwang Chemical Industrial Co.	—	—	—	—
한진농약주식회사	Han-Jin Pesticide Co.	—	—	—	—
전북농약공사	Jeon-bug Enterprise Co.	—	—	—	—
대림화학공업사	Dae-Lim Chemical Industrial Co.	—	—	—	—
천광농약사	Cheon Gwang Chemical Co.	—	—	—	—

연	별	기 타 제			
		제 초			
		알 드 린 분	헵타크롤분 2.5%	건 착 제	2.4-D
Year	Aldrin Dust	Heptachlor Dust 2.5%	Spreader	2.4-D	
1960		—	—	2 059	7 000
1961		—	—	5 496	—
1962		1 000	—	14 368	9 576
1963		14 069	457 711	26 632	35 714
1964		386 832	894 051	115 661	387 000
한국농약주식회사	Korea Pesticide Stock Co.	—	—	11 703	—
경북농약공사	Gyeong-bug Pesticide Co.	—	—	—	—
조선삼공주식회사	Korea Pesticide Stock Co.	—	—	—	—
동아약화학주식회사	Dong-A Chemical Stock Co.	—	—	—	—
동양제약소	Dong-yang Pharmaceutical Co.	—	—	2 500	—
일진농약공업주식회사	Eillzin Pesticide Co.	—	—	—	—
천일화학공업주식회사	Cheon-Eill Chemical Industrial Co.	—	—	—	—
대한농약화학주식회사	Dae-Han Pesticide Chemical Stock Co.	—	—	99	—
아주화학공업사	Ah-Ju Chemical Industrial Co.	—	—	—	—
동화농약공업사	Dong-Hwa Pesticide Industrial Co.	—	—	—	—
경기기농약사	Gyeong-Gi Pesticide Co.	—	—	—	—
서울농약주식회사	Seoul Pesticide Co.	101 832	—	—	—
삼성화학공업사	Samsung Chemical Industrial Co.	—	—	—	—
삼진농약주식회사	Sam-zin Pesticide Co.	—	—	—	—
대전농약사	Dae-Jeon Pesticide Co.	—	—	—	—
제일농산주식회사	Je-il Nongsan Co.	—	—	—	—
상록화학공업주식회사	Sang-Rog Chemical Co.	—	—	—	—
중앙농약공업주식회사	Jung-Ang Pesticide Industrial Co.	—	894 051	—	—
미성실업주식회사	Mi-Seong Business Trade Co.	285 000	—	—	—
한국농약기업공사	Korea Chemical Enterprise Pesticide Co.	—	—	—	—
동광화학공업주식회사	Dong-Gwang Chemical Industrial Co.	—	—	99 359	—
한진농약주식회사	Han-Jin Pesticide Co.	—	—	—	387 000
전북농약공사	Jeon-Buk Enterprise Co.	—	—	—	—
대림화학공업사	Dae-Lim Chemical Industrial Co.	—	—	2 000	—
천광농약사	Cheon-Gwang Chemical Co.	—	—	—	—





31. 농 약 소 비  
Pesticide

단위 : 수량.....kg

연 Year	별	총 수 Total	살					오소사이드 Orthocide	침지용유기 Mercurial
			유 산 등 Copper sulphur	유 황 Sulphur Power	화메이드 Fermate	다 이 셴 Dithane	화메이드 Fermate		
1 9 6 0		5 857 261	357 236	2 475 768	16 200	9 883	11 239	41 261	
1 9 6 1		5 556 953	502 670	2 104 160	18 450	18 000	17 316	40 769	
1 9 6 2		7 420 623	174 087	338 806	—	17 499	11 307	24 829	
1 9 6 3		18 772 129	416 525	—	13 909	24 853	3 580	54 158	
1 9 6 4		23 355 494	—	—	—	34 359	3 459	278 773	
서울특별시	Seoul Special City	662 826	—	—	—	5 395	2 562	790	
부산시	Busan-si	507 816	—	—	—	1 722	—	1 956	
경기도	Gyeonggi-do	3 539 613	—	—	—	3 071	4	118 561	
강원도	Ganweon-do	773 834	—	—	—	1 750	—	2 347	
충청북도	Chungcheong-bug-do	1 494 139	—	—	—	4 462	—	3 292	
충청남도	Chungcheong-nam-do	3 483 192	—	—	—	2 636	—	50 661	
전라북도	Jeonla-bug-do	3 042 591	—	—	—	1 090	—	48 500	
전라남도	Jeonla-nam-do	2 711 570	—	—	—	1 177	—	18 424	
경상북도	Gyeongsang-bug-do	4 039 293	—	—	—	11 720	893	24 082	
경상남도	Gyeongsang-nam-do	2 934 532	—	—	—	1 118	—	10 020	
제주도	Jeju-do	166 088	—	—	—	218	—	80	

연 Year	별	살						
		BHC 분 Dust 3%	BHC 수화 5% BHC Wetttable 5%	니 코 Nico BHC	린 덴 분 1% Lindane Dust 1%	린 덴 유 제 20% Lindane Emulsion 20%	DDT 분 Dust 10%	DDT 분 Dust 20%
1 9 6 0		119 522	5 000	55 833	122 542	4 402	7 400	—
1 9 6 1		282 200	13 120	—	—	5 410	—	—
1 9 6 2		358 274	3 888	—	13 150	13 236	245	—
1 9 6 3		471 039	1 263	—	3 050	8 510	19 150	6 790
1 9 6 4		589 162	—	—	—	310	50 640	10 245
서울특별시	Seoul Special City	240	—	—	—	—	—	—
부산시	Busan-si	133 671	—	—	—	310	—	—
경기도	Gyeonggi-do	52 167	—	—	—	—	—	—
강원도	Gangweon-do	12 000	—	—	—	—	—	—
충청북도	Chungcheong-bug-do	19 920	—	—	—	—	—	3 245
충청남도	Chungcheong-nam-do	54 800	—	—	—	—	25 000	7 000
전라북도	Jeonla-bug-do	57 400	—	—	—	—	—	—
전라남도	Jeonla-nam-do	100 878	—	—	—	—	—	—
경상북도	Gyeongsang-bug-do	69 672	—	—	—	—	25 640	—
경상남도	Gyeongsang-nam-do	87 914	—	—	—	—	—	—
제주도	Jeju-do	500	—	—	—	—	—	—

실 적 표 (1)  
Consumption

Unit : Quantity.....kg

균 제							살 총 제		
Fungicides							Insecticides		
살포용유기	살분용유기	튜 젣 트	카 라 셴	유황합제	파제트 C	치오메이트	PHC 분	BHC 분	BHC 분
PMA	Calcium Celesant	Tuzet	Karathane	Sulphur mixed	Parzet C	Thiomate	Bust 0.5%	Dust 1%	Dust 2%
—	538 221	2 080	1 087	—	—	—	—	1 337 791	343 107
—	720 440	—	—	—	—	—	—	1 352 080	335 713
2 710	4 025 371	5 009	—	—	3 309	—	161 238	744 689	856 916
114 871	13 563 402	10 000	—	875 660	10 472	8 000	566 147	476 484	352 448
<b>221 434</b>	<b>17 161 312</b>	<b>9 983</b>	<b>697</b>	<b>581 220</b>	—	<b>35 000</b>	<b>988 686</b>	<b>313 923</b>	<b>397 259</b>
6 930	94 956	300	218	21 060	—	—	226 822	63 877	3 723
3 190	104 079	—	177	24 300	—	—	—	127 265	28 780
57 592	2 925 053	2 500	—	112 860	—	—	16 379	3 905	39 117
2 430	605 050	500	—	6 300	—	—	—	10 000	7 440
8 000	960 543	500	—	48 600	—	—	3 873	9 000	8 400
50 970	2 641 953	1 500	—	77 220	—	—	197 760	20 783	40 680
28 200	2 326 403	500	—	18 000	—	—	125 810	1 308	42 000
23 182	2 248 163	1 200	—	4 320	—	—	11 300	7 924	57 432
23 400	2 914 978	1 933	302	267 660	—	31 000	102 000	25 690	53 334
17 447	2 307 140	1 000	—	—	—	4 000	201 492	44 171	107 473
93	33 000	50	—	900	—	—	103 250	—	8 880

충 제								제	
Insecticides									
DDT 수화제	DDT 수화제	켈센수화제	켈센유제	테디온유제	오브트린	오소트린	마이투스	EPN	EPN
50%	75%	Kelrhane	Kelrhane	Tedion	수화제	수화제	수화제	1.5%	300%
DDT Wettable	DDT Wettable	Wetttable	Emulsion	Emulsion	Ovotran	Othotran	Mitox		
50%	75%				Wetttable	Wetttable	Wetttable		
750	—	2	45 280	16 200	9 067	7 369	4 530	1 240	—
—	—	—	—	—	—	—	—	13 218	17 515
—	—	—	11 013	7 610	10 149	3 427	—	533	19 600
—	86 239	—	18 742	20 000	29 999	6 298	6 358	—	12 413
—	—	—	<b>31 711</b>	<b>27 525</b>	—	<b>11 174</b>	<b>1 442</b>	—	—
—	—	—	162	229	—	218	—	—	—
—	—	—	1 135	—	—	2 615	—	—	—
—	—	—	908	5 995	—	872	—	—	—
—	—	—	681	240	—	872	—	—	—
—	—	—	227	3 598	—	872	—	—	—
—	—	—	1 135	2 997	—	733	—	—	—
—	—	—	26 460	600	—	3 467	—	—	—
—	—	—	453	600	—	871	—	—	—
—	—	—	100	12 426	—	436	1 442	—	—
—	—	—	98	600	—	218	—	—	—
—	—	—	352	240	—	—	—	—	—



31. 농 약 소 비  
Pesticide

계 속

연 Year	별	살						
		EPN 수화제 EPN Wettable	EPN 유제 EPN Emulsion	마라치온 malathion	파라치온 Parathion	호 리 돌 Follidol	다이아지논 Diazinon	디프테렉스 Depterex
1 9 6 0		16 115	4 914	51 471	109 307	—	12 862	1 970
1 9 6 1		—	—	56 434	—	—	14 038	—
1 9 6 2		—	47 364	29 368	—	150 000	38 200	23 451
1 9 6 3		—	147 652	132 691	19 818	—	48 000	180 150
1 9 6 4		—	125 047	3 298	—	—	84 013	130 212
서울특별시	Seoul Special City	—	3 085	—	—	—	472	13 568
부 산 시	Busan-si	—	240	—	—	—	4 572	764
경 기 도	Gyeonggi-do	—	8 752	—	—	—	9 856	18 323
강 원 도	Gangweon-do	—	2 822	—	—	—	2 691	2 760
충 청 북 도	Chungcheong-bug-do	—	5 556	—	—	—	3 992	5 800
충 청 남 도	Chungcheong-nam-do	—	34 577	349	—	—	19 329	14 200
전 라 북 도	Jeonla-bug-do	—	22 136	—	—	—	11 856	15 957
전 라 남 도	Jeonla-nam-do	—	25 184	2 726	—	—	15 016	21 000
경 상 북 도	Gyeongsang-bug-do	—	11 305	—	—	—	9 392	24 760
경 상 남 도	Gyeongsang-nam-do	—	9 940	223	—	—	6 760	13 000
제 주 도	Jeju-do	—	1 450	—	—	—	77	80

연 Year	별	살						
		트리오나 Triona	로 단 Rodan	감 마 돌 Gammadol	알 드 린 Aldrin	디엘드린 Dieldrin	EM 유제 EM Emulsion	MBD 유제 MBD Emulsion
1 9 6 0		—	—	—	—	—	—	—
1 9 6 1		—	—	—	—	—	—	—
1 9 6 2		—	—	—	1 374	4 238	520	—
1 9 6 3		3 785	16 635	5 000	27 682	22 963	21 529	9 278
1 9 6 4		38 398	1 547	66 079	356 798	1 175	29 660	—
서울특별시	Seoul Special City	—	—	35 613	15 905	—	2 310	—
부 산 시	Busan-si	—	—	500	4 650	—	210	—
경 기 도	Gyeonggi-do	—	—	3 712	48 800	—	4 674	—
강 원 도	Gangweon-do	—	—	896	35 300	—	930	—
충 청 북 도	Chungcheong-bug-do	—	—	1 392	55 646	875	1 350	—
충 청 남 도	Chungcheong-nam-do	—	—	3 414	29 220	—	2 846	—
전 라 북 도	Jeonla-bug-do	57	—	6 968	44 125	250	4 250	—
전 라 남 도	Jeonla-nam-do	—	—	5 648	15 822	—	4 720	—
경 상 북 도	Gyeongsang-bug-do	38 341	1 547	4 112	74 330	50	4 390	—
경 상 남 도	Gyeongsang-nam-do	—	—	3 824	33 000	—	3 960	—
제 주 도	Jeju-do	—	—	—	—	—	20	—

실 적 표 (2)  
Consumption

Continued

총		Insecticides								
메다시스 Metasyitox	비 산 염 Arsenate	유산니코틴 Nicotine Sulphate	데리스근 Derris Root	데리스근분 Retenone Dust	크로루피크린 Chloropicrine	PGP	펜캅톤유제 Penkaptone Emulsion	베 이 팜 Vcpam	린덴유제 10% Lindane Emulsion 10%	
8 000	28 698	12 258	28 483	—	7 245	1 000	8 678	1 040	—	
—	—	—	31 200	—	—	—	—	—	—	
—	20 036	2 000	2 000	2 584	—	—	—	—	—	
50 000	47 554	—	—	5 282	—	—	15 000	—	2 160	
25 000	104	—	—	3 736	—	—	25 653	—	15 000	
250	—	—	—	3 589	—	—	392	—	15 000	
—	—	—	—	—	—	—	610	—	—	
3 000	—	—	—	—	—	—	4 448	—	—	
500	—	—	—	—	—	—	104	—	—	
1 500	104	—	—	34	—	—	1 808	—	—	
1 500	—	—	—	—	—	—	1 992	—	—	
1 000	—	—	—	113	—	—	224	—	—	
1 500	—	—	—	—	—	—	104	—	—	
14 150	—	—	—	—	—	—	15 811	—	—	
1 500	—	—	—	—	—	—	—	—	—	
100	—	—	—	—	—	—	160	—	—	

총		Insecticide								
에 카 틴 Ekatin	트리치온 Trithion	BM 유제 BM Emulsion	마라테라 Malatera	세 빈 Sevin	팔 탄 Phltan	지 오 단 Ziodan	DM 유제 DM Emulsion	스미치온 유 제 Sumithion Emulsion	루훗소 Fussol	
—	—	—	—	—	—	—	—	—	—	
—	—	—	—	—	—	—	—	—	—	
5 000	3 604	174 017	10 060	1 587	1 087	655	—	—	—	
—	9 499	37 593	15 150	21 600	3 814	74	1 576	18 132	2 000	
5 683	—	55 723	71 660	19 915	—	1 765	32 669	163 223	9 220	
100	—	12 990	371	137	—	—	7 408	29 174	180	
—	—	—	7 578	—	—	—	—	2 820	—	
400	—	3 553	3 004	56	—	—	7 210	14 778	600	
400	—	1 530	14 521	477	—	—	—	3 741	600	
400	—	2 560	7 990	454	—	—	3 258	7 431	900	
600	—	19 082	10 660	141	—	—	1 190	29 509	900	
400	—	1 680	9 440	—	—	1 111	12 883	16 517	600	
400	—	2 826	13 900	—	—	—	—	19 780	600	
1 197	—	7 964	2 028	16 853	—	654	60	22 372	900	
1 586	—	3 268	230	907	—	—	660	16 923	2 440	
200	—	270	1 938	890	—	—	—	178	1 500	



31. 농 약 소 비  
Pesticide

계 속

연 Year	별	살 충 제 Insecticides						아 카 투 Akar
		기 계 유 Scalcin oil	헵다크로 유 제 Heptachlor Emulsion	헵다크로 분 제 Heptachlor Dust	다이메쿠론 Dimecron	킬섹트유제 Kilsect Emulsion	리바이깃트 Lebycide	
1 9 6 0		—	—	—	—	—	—	—
1 9 6 1		—	—	—	—	—	—	—
1 9 6 2		—	—	67 808	—	—	—	1 146
1 9 6 3		199 647	4 152	416 174	8 000	640	5 000	7 948
1 9 6 4		193 824	3 742	836 290	17 739	700	29 554	20 000
서울특별시	Seoul Special City	5 400	1 209	63 533	210	—	172	—
부 산 시	Busan-si	12 672	129	33 200	884	—	—	—
경 기 도	Gyeonggi-do	5 040	208	50 089	2 241	—	3 832	336
강 원 도	Gangweon-do	7 200	87	44 889	528	—	1 050	48
충청북도	Chungcheong-bug-do	1 800	284	275 199	840	—	1 550	2 400
충청남도	Chungcheong-nam-do	1 800	957	93 432	2 136	—	3 970	2 448
전라북도	Jeolla-bug-do	153 252	178	32 360	2 518	—	4 150	48
전라남도	Jeolla-nam-do	5 400	176	40 042	3 380	—	5 350	48
경상북도	Gyeongsang-bug-do	1 260	234	157 674	3 500	—	4 970	12 000
경상남도	Gyeongsang-nam-do	—	200	40 072	1 486	700	4 480	2 432
제 주 도	Jeju-do	—	80	5 800	16	—	30	240

연 Year	별	기 타						
		식물생장 조 정 제 Regulators MH-30 of Plant Growth	2. 4. 5-TP	살균유기 수 은 제 EMP	도말용유기 수 은 제 Mercurial Compound Dusts	델 란 Delan	트리치온 Trithion	이미단 Imidan
1 9 6 0		737	—	—	—	—	—	—
1 9 6 1		—	—	—	—	—	—	—
1 9 6 2		1 220	5 804	—	—	—	—	—
1 9 6 3		4 142	—	—	—	—	—	—
1 9 6 4		5 356	101	22 230	8 700	654	8 681	5 750
서울특별시	Seoul Special City	2 004	—	1 542	—	—	—	—
부 산 시	Busan-si	—	—	—	—	—	—	—
경 기 도	Gyeonggi-do	2 124	—	120	—	—	—	—
강 원 도	Gangweon-do	192	—	—	—	—	—	—
충청북도	Chungcheong-bug-do	22	—	200	—	—	—	—
충청남도	Chungcheong-nam-do	—	—	248	8 700	—	—	—
전라북도	Jeolla-bug-do	1 014	101	—	—	—	—	680
전라남도	Jeolla-nam-do	—	—	—	—	—	—	2 040
경상북도	Gyeongsang-bug-do	—	—	20 120	—	654	8 681	3 030
경상남도	Gyeongsang-nam-do	—	—	—	—	—	—	—
제 주 도	Jeju-do	—	—	—	—	—	—	—





32. 농 약 자 금 별

Pesticide Import

단위 : 수량...kg  
금액...\$

연	별	Year	총 수		A		I	
			Total		계 Total		유 산 동	
			수량	금액	수량	금액	수량	금액
Year	Year	Year	Quantity	Value	Quantity	Value	Quantity	Value
1 9 6 0			3 230 603	1 009 249 <sup>33</sup>	3 200 786	969 843 <sup>57</sup>	315 236	76 669 <sup>91</sup>
1 9 6 1			1 019 553	506 698 <sup>25</sup>	1 019 553	506 843 <sup>25</sup>	228 067	57 061 <sup>75</sup>
1 9 6 2			1 170 557	1 379 440 <sup>67</sup>	1 159 057	1 289 755 <sup>67</sup>	99 896	24 974
1 9 6 3			2 184 208	1 754 089 <sup>11</sup>	1 630 169	1 165 426 <sup>76</sup>	443 100	110 686 <sup>38</sup>
1 9 6 4			1 237 167	2 250 253 <sup>757</sup>	729 052	1 276 533 <sup>651</sup>	—	—
경북농약공사	Gyeong-bug Pesticide Co.		54 914	163 804 <sup>18</sup>	42 151	124 799 <sup>180</sup>	—	—
서울농약주식회사	Seoul Pesticide Stock Co.		17 559	51 773 <sup>89</sup>	2 146	5 374 <sup>390</sup>	—	—
한국농약주식회사	Korea Pesticide Stock Co.		421 593	317 912 <sup>337</sup>	147 146	212 478 <sup>311</sup>	—	—
경기농약사	Gyeong-Gi Pesticide Co.		85 169	161 956	79 426	134 634	—	—
동아화학주식회사	Dong-A Chemical Co.		30 519	94 040 <sup>71</sup>	18 307	25 348 <sup>75</sup>	—	—
대림화학공업사	Dae-Lim Chemical Industrial Co.		1 208	10 545	—	—	—	—
아주화학공업사	Azoo Chemical Industrial Co.		1 173	9 690	—	—	—	—
조선삼공주식회사	Jooseon Sangong Co.		16 864	73 014 <sup>40</sup>	14 953	59 463	—	—
미동산업주식회사	Mi Dong Industrial Co.		10 040	49 388	—	—	—	—
주식회사유한양행	Yu-Han Chemical Co.		—	—	—	—	—	—
대한농약화학주식회사	Dae-Han Chemical Pesticide Co.		2 416	12 322	1 622	6 322	—	—
대전농약사	Dae-Jeon Pesticide Co.		1 656	13 680	—	—	—	—
동화농약공업사	Dong-Hwa Pesticide Industrial Co.		1 208	9 975	—	—	—	—
동양제약소	Dong-Yang Pharmaceutical Co.		1 414	11 685	—	—	—	—
대풍신약주식회사	Tae-Pung New Chemical Co.		109 667	298 673 <sup>93</sup>	25 653	46 175 <sup>01</sup>	—	—
상록화학공업주식회사	Sang-Rog Chemical Industrial Co.		71 141	159 346 <sup>02</sup>	66 466	141 351 <sup>02</sup>	—	—
미성실업주식회사	Mi-Seong Trade Co.		44 701	183 845 <sup>75</sup>	42 622	175 697 <sup>50</sup>	—	—
한진농약주식회사	Han-Jin Pesticide Stock Co.		13 461	10 226	13 461	10 226	—	—
동광화학공업주식회사	Dong-Gwang Chemical Industrial Co.		59 244	187 391 <sup>70</sup>	—	—	—	—
제일농산주식회사	Jeil Nongsan Co.		862	7 125	—	—	—	—
중앙농약공업주식회사	Jung-Ang Pesticide Industrial Co.		23 451	49 452 <sup>72</sup>	19 976	31 662	—	—
농협중앙회	N. A. C. F		260 682	337 802 <sup>07</sup>	249 223	280 056 <sup>490</sup>	—	—
전북농약주식회사	Jeon-book Pesticide Co.		8 225	36 604 <sup>95</sup>	5 900	22 946	—	—

연	별	Year	카 라 센		B H C 원 제		린 덴 원 제	
			Karathane		BHC Materials		Linden Materials	
			수량	금액	수량	금액	수량	금액
Year	Year	Year	Quantity	Value	Quantity	Value	Quantity	Value
1 9 6 0			2 120	5 835	341 410	79 983 <sup>70</sup>	3 063	9 495 <sup>30</sup>
1 9 6 1			—	—	68 770	19 255 <sup>60</sup>	100	400
1 9 6 2			—	—	474 724	118 681	8 655	34 620
1 9 6 3			694	1 843 <sup>65</sup>	206 990	50 914 <sup>80</sup>	8 440	10 365
1 9 6 4			—	—	—	—	—	—
경북농약공사	Gyeong-bug Pesticide Co.		—	—	—	—	—	—
서울농약주식회사	Seoul Pesticide Stock Co.		—	—	—	—	—	—
한국농약주식회사	Korea Pesticide Stock Co.		—	—	—	—	—	—
경기농약사	Gyeong-Gi Pesticide Co.		—	—	—	—	—	—
동아화학주식회사	Dong-A Chemical Co.		—	—	—	—	—	—
대림화학공업사	Dae-Lim Chemical Industrial Co.		—	—	—	—	—	—
아주화학공업사	Azoo Chemical Industrial Co.		—	—	—	—	—	—
조선삼공주식회사	Jooseon Sangong Co.		—	—	—	—	—	—
미동산업주식회사	Mi Dong Industrial Co.		—	—	—	—	—	—
주식회사유한양행	Yu-Han Chemical Co.		—	—	—	—	—	—
대한농약화학주식회사	Dae-Han Chemical Pesticide Co.		—	—	—	—	—	—
대전농약사	Dae-Jeon Pesticide Co.		—	—	—	—	—	—
동화농약공업사	Dong-Hwa Pesticide Industrial Co.		—	—	—	—	—	—
동양제약소	Dong-Yang Pharmaceutical Co.		—	—	—	—	—	—
대풍신약주식회사	Tae-Pung New Chemical Co.		—	—	—	—	—	—
상록화학공업주식회사	Sang-Rog Chemical Industrial Co.		—	—	—	—	—	—
미성실업주식회사	Mi-Seong Trade Co.		—	—	—	—	—	—
한진농약주식회사	Han-Jin Pesticide Stock Co.		—	—	—	—	—	—
동광화학공업주식회사	Dong-Gwang Chemical Industrial Co.		—	—	—	—	—	—
제일농산주식회사	Jeil Nongsan Co.		—	—	—	—	—	—
중앙농약공업주식회사	Jung-Ang Pesticide Industrial Co.		—	—	—	—	—	—
농협중앙회	N. A. C. F		—	—	—	—	—	—
전북농약주식회사	Jeon-book Pesticide Co.		—	—	—	—	—	—

주..농약도입실적표는 그 계수가 본표의 계수와 중복되기에 생략하였음. 1964년도 농약자금은 전부 KFX 자금입.





32. 농 약 자 금 별  
Pesticide Import

계 속

연	Year	A					
		테 디 온 유 제 Tedion Emulsion		오 브 트 란 Ovetran		오 소 트 란 othotran	
		수 량 Quantity	금 액 Value	수 량 Quantity	금 액 Value	수 량 Quantity	금 액 Value
	1 9 6 0	30 000	60 000	14 155	25 999 <sup>20</sup>	7 369	13 014 <sup>40</sup>
	1 9 6 1	32 000	48 000	6 178	6 178	—	—
	1 9 6 2	10 010	15 015	—	—	7 004	12 081 <sup>90</sup>
	1 9 6 3	—	—	29 999	30 576	6 298	12 281 <sup>10</sup>
	1 9 6 4	27 612	41 817 <sup>90</sup>	—	—	11 610	20 470 <sup>48</sup>
경 북 농 약 공 사	Gyeong-bug Pesticide Co.	—	—	—	—	11 610	20 470 <sup>48</sup>
서울농약주식회사	Seoul Pesticide Stock Co.	—	—	—	—	—	—
한국농약주식회사	Korea Pesticide Stock Co.	—	—	—	—	—	—
경 기 농 약 사	Gyeong-gi Pesticide Co.	—	—	—	—	—	—
동아화학주식회사	Dong-A Chemical Co.	—	—	—	—	—	—
대림화학공업사	Dae-Lim Chemical Industrial Co.	—	—	—	—	—	—
아주화학공업사	A-zoo Chemical Industrial Co.	—	—	—	—	—	—
조선삼공주식회사	Jooseon Sangong Co.	—	—	—	—	—	—
미동산업주식회사	Mi-dong Industrial Co.	—	—	—	—	—	—
주식회사유한양행	Yu-Han Chemical Co.	—	—	—	—	—	—
대한농약화학주식회사	Dae-Han Chemical Pesticide Co.	—	—	—	—	—	—
대전농약사	Dae-Jeon Pesticide Co.	—	—	—	—	—	—
동화농약공업사	Dong Hwa Pesticide Industrial Co.	—	—	—	—	—	—
동양제약소	Dong Yang Pharmaceutical Co.	—	—	—	—	—	—
대풍신약주식회사	Dae-Pung New Chemical Co.	—	—	—	—	—	—
상록화학공업주식회사	Sang-Rog Chemical Industrial Co.	27 612	41 817 <sup>90</sup>	—	—	—	—
미성실업주식회사	Mi-Seung Trade Co.	—	—	—	—	—	—
한진농약주식회사	Han-Jin Pesticide Stock Co.	—	—	—	—	—	—
동광화학공업주식회사	Dong Gwang Chemical Industrial Co.	—	—	—	—	—	—
제일농산공업주식회사	Jeill Nongsan Co.	—	—	—	—	—	—
중앙농약공업주식회사	Jung-Ang Pesticide Industrial Co.	—	—	—	—	—	—
농협중앙회	N. A. C. F.	—	—	—	—	—	—
전북농약주식회사	Jeon-Book Pesticide Co.	—	—	—	—	—	—

연	Year	A					
		파 제 트 Parzet		지 오 단 Zlodan		트 리 지 온 Trithion	
		수 량 Quantity	금 액 Value	수 량 Quantity	금 액 Value	수 량 Quantity	금 액 Value
	1 9 6 0	—	—	—	—	—	—
	1 9 6 1	—	—	—	—	—	—
	1 9 6 2	7 657	8 384 <sup>41</sup>	2 000	3 000	3 603	7 025 <sup>65</sup>
	1 9 6 3	—	—	—	—	18 180	34 000
	1 9 6 4	20 110	23 013 <sup>92</sup>	—	—	—	—
경 북 농 약 공 사	Gyeong-bug Pesticide Co.	—	—	—	—	—	—
서울농약주식회사	Seoul Pesticide Stock Co.	—	—	—	—	—	—
한국농약주식회사	Korea Pesticide Stock Co.	—	—	—	—	—	—
경 기 농 약 사	Gyeong-gi Pesticide Co.	—	—	—	—	—	—
동아화학주식회사	Dong-A Chemical Co.	—	—	—	—	—	—
대림화학공업사	Dae-Lim Chemical Industrial Co.	—	—	—	—	—	—
아주화학공업사	Azoo Chemical Industrial Co.	—	—	—	—	—	—
조선삼공주식회사	Jooseon Sangong Co.	—	—	—	—	—	—
미동산업주식회사	Mi-Dong Industrial Co.	—	—	—	—	—	—
주식회사유한양행	Yu-Han Chemical Co.	—	—	—	—	—	—
대한농약화학주식회사	Dae-Han Chemical Pesticide Co.	—	—	—	—	—	—
대전농약사	Dae-Jeon Pesticide Co.	—	—	—	—	—	—
동화농약공업사	Dong-Hwa Pesticide Industrial Co.	—	—	—	—	—	—
동양제약소	Dong-Yang Pharmaceutical Co.	—	—	—	—	—	—
대풍신약주식회사	Dae-Pung New Chemical Co.	—	—	—	—	—	—
상록화학공업주식회사	Sang-Rog Chemical Co.	—	—	—	—	—	—
미성실업주식회사	Mi-Seung Trade Co.	454	500	—	—	—	—
한진농약주식회사	Han-Jin Pesticide Stock Co.	—	—	—	—	—	—
동광화학공업주식회사	Dong-Gwang Chemical industrial Co.	—	—	—	—	—	—
제일농산주식회사	Jeill-Nongsan Co.	—	—	—	—	—	—
중앙농약공업주식회사	Jung-Ang Pesticide Industrial Co.	—	—	—	—	—	—
농협중앙회	N.A.C.F.	19 656	22 513 <sup>92</sup>	—	—	—	—
전북농약주식회사	Jeon-Book Pesticide Co.	—	—	—	—	—	—





32. 농 약 자 금 별  
Pesticide Import

계 속

연	별	Year	A					
			로 단		디 프 테 렉 스		유 산 니 코 틴	
			수 량	금 액	수 량	금 액	수 량	금 액
Quantity	Value	Quantity	Value	Quantity	Value			
1 9 6 0			—	—	8 000	20 000	12 258	21 610 <sup>20</sup>
1 9 6 1			37 850	43 527 <sup>50</sup>	—	—	—	—
1 9 6 2			—	—	67 520	121 536	4 265	17 443 <sup>85</sup>
1 9 6 3			18 182	16 909 <sup>26</sup>	—	—	—	—
1 9 6 4			—	—	79 426	134 634	—	—
경북농약공사	Gyeong-bug Pesticide Co.		—	—	—	—	—	—
서울농약주식회사	Seoul Pesticide Stock Co.		—	—	—	—	—	—
한국농약주식회사	Korea Pesticide Stock Co.		—	—	—	—	—	—
경기농약주식회사	Gyeong-gi Pesticide Co.		—	—	79 426	134 634	—	—
동아화학주식회사	Dong-A Chemical Co.		—	—	—	—	—	—
대림화학공업사	Dae-Lim Chemical Industrial Co.		—	—	—	—	—	—
아주화학공업사	A-Zoo Chemical Industrial Co.		—	—	—	—	—	—
조선흥공업주식회사	JooSeon Sangong Co.		—	—	—	—	—	—
미동산업주식회사	Mi-Dong Industrial Co.		—	—	—	—	—	—
유한화학주식회사	Yu-Han Chemical Co.		—	—	—	—	—	—
대한농약화학주식회사	Dae-Han Chemical Pesticide Co.		—	—	—	—	—	—
대전농약사	Dae-Jeon Pesticide Co.		—	—	—	—	—	—
동화농약공업사	Dong-Hwa Pesticide Industrial Co.		—	—	—	—	—	—
동양제약소	Dong-Yang Pharmaceutical Co.		—	—	—	—	—	—
대흥신약주식회사	Dae-Pung New Chemical Co.		—	—	—	—	—	—
상록화학공업주식회사	Sang-Rog Chemical Industrial Co.		—	—	—	—	—	—
미성실업주식회사	Mi-Seung Trade Co.		—	—	—	—	—	—
한진농약주식회사	Han-Jin Pesticide Stock Co.		—	—	—	—	—	—
동광화학공업주식회사	Dong-Gwang Chemical Industrial Co.		—	—	—	—	—	—
제일농산주식회사	Jeill Nong San Co.		—	—	—	—	—	—
중앙농약공업주식회사	Jung Ang Pesticide Industrial Co.		—	—	—	—	—	—
농협중앙회	N.A.C.F.		—	—	—	—	—	—
전북농약주식회사	Jeon-book Pesticide Co.		—	—	—	—	—	—

연	별	Year	A					
			알 드 린 원 제		헵 타 크 물 유 제		팔 탄	
			수 량	금 액	수 량	금 액	수 량	금 액
Quantity	Value	Quantity	Value	Quantity	Value			
1 9 6 0			—	—	—	—	—	—
1 9 6 1			—	—	—	—	—	—
1 9 6 2			6 100	8 418	—	—	1 087	2 050
1 9 6 3			8 569	18 004 <sup>88</sup>	7 286	6 848	3 814	6 720
1 9 6 4			5 885	13 785 <sup>88</sup>	—	—	3 699	6 518
경북농약공사	Gyeong-bug Pesticide Co.		—	—	—	—	3 699	6 518
서울농약주식회사	Seoul Pesticide Stock Co.		1 479	4 565 <sup>88</sup>	—	—	—	—
한국농약주식회사	Korea Pesticide Stock Co.		—	—	—	—	—	—
경기농약주식회사	Gyeong-gi Pesticide Co.		—	—	—	—	—	—
동아화학주식회사	Dong-A Chemical Co.		—	—	—	—	—	—
대림화학공업사	Dae-Lim Chemical Industrial Co.		—	—	—	—	—	—
아주화학공업사	A-Zoo Chemical Industrial Co.		—	—	—	—	—	—
조선흥공업주식회사	JooSeon Sangong Co.		—	—	—	—	—	—
미동산업주식회사	Mi-Dong Industrial Co.		—	—	—	—	—	—
유한화학주식회사	Yu-Han Chemical Co.		—	—	—	—	—	—
대한농약화학주식회사	Dae-Han Chemical Pesticide Co.		—	—	—	—	—	—
대전농약사	Dae-Jeon Pesticide Co.		—	—	—	—	—	—
동화농약공업사	Dong-Hwa Pesticide Industrial Co.		—	—	—	—	—	—
동양제약소	Dong-Yang Pharmaceutical Co.		—	—	—	—	—	—
대흥신약주식회사	Dae-Pung New Chemical Co.		—	—	—	—	—	—
상록화학공업주식회사	Sang-Rog Chemical Industrial Co.		—	—	—	—	—	—
미성실업주식회사	Mi-Seung Trade Co.		4 406	9 220	—	—	—	—
한진농약주식회사	Han-Jin Pesticide Stock Co.		—	—	—	—	—	—
동광화학공업주식회사	Dong Gwang Chemical Industrial Co.		—	—	—	—	—	—
제일농산주식회사	Jeill Nong San Co.		—	—	—	—	—	—
중앙농약공업주식회사	Jung Ang Pesticide Industrial Co.		—	—	—	—	—	—
농협중앙회	N.A.C.F.		—	—	—	—	—	—
전북농약주식회사	Jeon-book Pesticide Co.		—	—	—	—	—	—





32. 농 약 자 금 별  
Pesticide Import

계 속

연	별	Year	A						
			리바이짓드유제 Lebaycid Emulsion		카 맥 스 Karmax		디엘드린 50% Dieldrin		
			수	금	수	금	수	금	
Year	Year	Year	Quantity	Value	Quantity	Value	Quantity	Value	
1960			—	—	—	—	—	—	—
1961			—	—	—	—	—	—	—
1962			—	—	—	—	—	—	—
1963			5 000	16 750	633	3 360	2 363	4 942 <sup>40</sup>	—
1964			31 020	90 264	—	—	—	—	—
경북농약공사	Gyeong-bug Pesticide Co.		—	—	—	—	—	—	—
서울농약주식회사	Seoul Pesticide Co.		—	—	—	—	—	—	—
한국농약주식회사	Korea Pesticide Stock Co.		31 020	90 264	—	—	—	—	—
경기농약사	Gyeong-gi Pesticide Co.		—	—	—	—	—	—	—
동아화학주식회사	Dong-A Chemical Co.		—	—	—	—	—	—	—
대림화학공업사	Dae-Lim Chemical Industrial Co.		—	—	—	—	—	—	—
아주화학공업사	A-Zoo Chemical Industrial Co.		—	—	—	—	—	—	—
조선삼공주식회사	Joseon Sanggong Co.		—	—	—	—	—	—	—
미동산업주식회사	Mi-Dong Stock Industrial Co.		—	—	—	—	—	—	—
주식회사유한양행	Yu-Han Chemical Co.		—	—	—	—	—	—	—
대한농약화학주식회사	Dae-Han Chemical Pesticide Co.		—	—	—	—	—	—	—
대전농약사	Dae-Jeon Pesticide Co.		—	—	—	—	—	—	—
동화농약공업사	Dong-Hwa Pesticiden Industrial Co.		—	—	—	—	—	—	—
동양제약소	Dong-Yang Pharmaceutical Co.		—	—	—	—	—	—	—
대풍신약주식회사	Dae-Pung New Chemical Co.		—	—	—	—	—	—	—
상록화학공업주식회사	Sang-Rog Chemical Industrial Co.		—	—	—	—	—	—	—
미성실업주식회사	Mi-Seong Trade Co.		—	—	—	—	—	—	—
한진농약주식회사	Han-Jin Pesticide Stock Co.		—	—	—	—	—	—	—
동광화학공업주식회사	Dong Gwang Chemical Industrial Co.		—	—	—	—	—	—	—
제일농산주식회사	Jeill NongSan Co.		—	—	—	—	—	—	—
중앙농약공업주식회사	Jung-Ang Pesticide Industrial Co.		—	—	—	—	—	—	—
농협중앙회	N.A.C.F.		—	—	—	—	—	—	—
전북농약주식회사	Jeon-book Pesticide Co.		—	—	—	—	—	—	—

연	별	Year	K F					
			M C P 원 제 M C P Materials		계 Total		다이아지논 Diazinon	
			수	금	수	금	수	금
Year	Year	Year	Quantity	Value	Quantity	Value	Quantity	Value
1960			—	—	29 817	39 405 <sup>76</sup>	—	—
1961			—	—	—	—	—	—
1962			—	—	11 500	89 685	—	—
1963			10 000	110 000	554 039	588 662 <sup>35</sup>	148 000	148 330
1964			667	808 <sup>50</sup>	508 115	973 720 <sup>106</sup>	84 014	252 498 <sup>02</sup>
경북농약공사	Gyeong-bug Pesticide Co.		—	—	12 763	39 005	—	—
서울농약주식회사	Seoul Pesticide Stock Co.		667	808 <sup>50</sup>	15 413	46 399 <sup>50</sup>	—	—
한국농약주식회사	Korea Pesticide Stock Co.		—	—	274 447	105 434 <sup>026</sup>	—	—
경기농약사	Gyeong-Gi Pesticide Co.		—	—	5 743	27 322	—	—
동아화학주식회사	Dong-A Chemical Co.		—	—	12 212	68 691 <sup>96</sup>	—	—
대림화학공업사	Dae-Lim Chemical Industrial Co.		—	—	1 208	10 545	—	—
아주화학공업사	A-Zoo Chemical Industrial Co.		—	—	1 173	9 690	—	—
조선삼공주식회사	Joseon San Gong Co.		—	—	1 911	13 551 <sup>40</sup>	—	—
미동산업주식회사	Mi-Dong Industrial Co.		—	—	10 040	49 388	—	—
주식회사유한양행	Yu-Han Chemical Co.		—	—	—	—	—	—
대한농약화학주식회사	Dae-Han Chemical Pesticide Co.		—	—	794	6 000	—	—
대전농약사	Dae-Jeon Pesticide Co.		—	—	1 656	13 680	—	—
동화농약공업사	Dong-Hwa Pesticide Industrial Co.		—	—	1 208	9 975	—	—
동양제약소	Dong-Yang Pharmaceutical Co.		—	—	1 414	11 685	—	—
대풍신약주식회사	Dae-Pung New Chemical Co.		—	—	84 014	252 498 <sup>02</sup>	84 014	25 2498 <sup>02</sup>
상록화학공업주식회사	Sang-Rog Chemical Industrial Co.		—	—	4 675	17 995	—	—
미성실업주식회사	Mi-Seong Trade Co.		—	—	2 079	8 148 <sup>25</sup>	—	—
한진농약주식회사	Han-Jin Pesticide Stock Co.		—	—	—	—	—	—
동광화학공업주식회사	Dong Gwang Chemical Industrial Co.		—	—	59 244	187 391 <sup>70</sup>	—	—
제일농산주식회사	Jeill Nong San Co.		—	—	862	7 125	—	—
중앙농약공업주식회사	Jung-Ang Pesticide Industrial Co.		—	—	3 475	17 790 <sup>72</sup>	—	—
농협중앙회	N. A. C. F.		—	—	11 459	57 745 <sup>58</sup>	—	—
전북농약주식회사	Jeon-book Pesticide Co.		—	—	2 325	13 658 <sup>95</sup>	—	—





32. 농 약 자 금 별  
Pesticide Import

계 속

연 Year	별	K				F	
		스미치온원제 Sumithion Materials		지오단 Ziodan		토마도톤 Tomatoton	
		수 Quantity	금 Value	수 Quantity	금 Value	수 Quantity	금 Value
1 9 6 0		—	—	—	—	—	—
1 9 6 1		—	—	—	—	—	—
1 9 6 2		—	—	—	—	—	—
1 9 6 3		9 000	40 140	1 345	3 295 <sup>25</sup>	235	1 974
1 9 6 4		42 560	152 134 <sup>20</sup>	—	—	494	2 519 <sup>40</sup>
경북농약공사	Gyeong-Bug Pesticide Co.	—	—	—	—	—	—
서울농약주식회사	Seoul Pesticide Stock Co.	—	—	—	—	—	—
한국농약주식회사	Korea Pesticide Stock Co.	—	—	—	—	—	—
경기농약주식회사	Gyeong-Gi Pesticide Co.	—	—	—	—	—	—
동아약화학주식회사	Dong-A Chemical Co.	—	—	—	—	—	—
대림화학공업사	Dae-Lim Chemical Industrial Co.	—	—	—	—	—	—
아주화학공업사	Azoo Chemical Industrial Co.	—	—	—	—	—	—
조선삼공주식회사	Josun Sangong Co.	—	—	—	—	—	—
미동산업주식회사	Mi-Dong Industrial Co.	—	—	—	—	—	—
주식회사유한양행	Yu-Han Chemical Co.	—	—	—	—	—	—
대한농약화학주식회사	Dae-Han Chemical Pesticide Co.	—	—	—	—	—	—
대전농약사	Dae-Jeon Pesticide Co.	—	—	—	—	—	—
동화농약공업사	Dong-Hwa Pesticide Industrial Co.	—	—	—	—	—	—
동양제약소	Dong-Yang Pharmaceutical Co.	—	—	—	—	—	—
대풍신약주식회사	Dae-Pung New Chemical Co.	—	—	—	—	—	—
상록화학공업주식회사	Sang-Rog Chemical Industrial Co.	—	—	—	—	—	—
미성실업주식회사	Mi-Seong Trade Co.	—	—	—	—	—	—
한진농약주식회사	Han-Jin Pesticide Stock Co.	—	—	—	—	—	—
동광화학공업주식회사	Dong-Gwang Chemical Industrial Co.	42 560	152 134 <sup>20</sup>	—	—	—	—
제일농산주식회사	Jeill Nong San Co.	—	—	—	—	—	—
중앙농약공업주식회사	Jung-Ang Pesticide Industrial Co.	—	—	—	—	—	—
농협중앙회	N. A. C. F.	—	—	—	—	494	2 519 <sup>40</sup>
전북농약주식회사	Jeon-Book Pesticide Co.	—	—	—	—	—	—

연 Year	별	K				F	
		시마진 Simazine		풋소루 Fussol		P C P	
		수 Quantity	금 Value	수 Quantity	금 Value	수 Quantity	금 Value
1 9 6 0		—	—	—	—	—	—
1 9 6 1		—	—	—	—	—	—
1 9 6 2		—	—	—	—	—	—
1 6 6 3		204	999 <sup>60</sup>	2 000	11 332	12 000	5 280
1 9 6 4		—	—	9 221	53 482 <sup>38</sup>	—	—
경북농약공사	Gyeong-Bug Pesticide Co.	—	—	—	—	—	—
서울농약주식회사	Seoul Pesticide Stock Co.	—	—	—	—	—	—
한국농약주식회사	Korea Pesticide Stock Co.	—	—	—	—	—	—
경기농약주식회사	Gyeong-Gi Pesticide Co.	—	—	—	—	—	—
동아약화학주식회사	Dong-A Chemical Co.	—	—	—	—	—	—
대림화학공업사	Dae-Lim Chemical Industrial Co.	—	—	—	—	—	—
아주화학공업사	Azoo Chemical Industrial Co.	—	—	—	—	—	—
조선삼공주식회사	Josun Sangong Co.	—	—	—	—	—	—
미동산업주식회사	Mi-Dong Industrial Co.	—	—	—	—	—	—
주식회사유한양행	Yu-Han Chemical Co.	—	—	—	—	—	—
대한농약화학주식회사	Dae-Han Chemical Pesticide Co.	—	—	—	—	—	—
대전농약사	Dae-Jeon Pesticide Co.	—	—	—	—	—	—
동화농약공업사	Dong-Hwa Pesticide Industrial Co.	—	—	—	—	—	—
동양제약소	Dong-Yang Pharmaceutical Co.	—	—	—	—	—	—
대풍신약주식회사	Dae-Pung New Chemical Co.	—	—	—	—	—	—
상록화학공업주식회사	Sang-Rog Chemical Industrial Co.	—	—	—	—	—	—
미성실업주식회사	Mi-Seong Trade Co.	—	—	—	—	—	—
한진농약주식회사	Han-Jin Pesticide Stock Co.	—	—	—	—	—	—
동광화학공업주식회사	Dong-Gwang Chemical Industrial Co.	—	—	—	—	—	—
제일농산주식회사	Jeill Nong San Co.	—	—	—	—	—	—
중앙농약공업주식회사	Jung-Ang Pesticide Industrial Co.	—	—	—	—	—	—
농협중앙회	N. A. C. F.	—	—	9 221	53 482 <sup>38</sup>	—	—
전북농약주식회사	Jeon-Book Pesticide Co.	—	—	—	—	—	—





32. 농 약 자 금 별  
Pesticide Import

계 속

연	Year	D D V P 원 제 DDVP Materials		K 부라에스엠원제 Blas-M Materials		F 미루백스 Milbex	
		수	금	수	금	수	금
		량 Quantity	액 Value	량 Quantity	액 Value	량 Quantity	액 Value
	1 9 6 0	—	—	—	—	—	—
	1 9 6 1	—	—	—	—	—	—
	1 9 6 2	—	—	—	—	—	—
	1 9 6 3	—	—	—	—	—	—
	1 9 6 4	8 645	51 096	957	11 967 <sup>75</sup>	4 366	19 380
경북농약공사	Gyeong-Bug Pesticide Co.	—	—	—	—	—	—
서울농약주식회사	Seoul Pesticide Stock Co.	—	—	—	—	—	—
한국농약주식회사	Korea Pesticide Stock Co.	—	—	957	11 967 <sup>75</sup>	—	—
경기농약사	Gyeong-Gi Pesticide Co.	—	—	—	—	—	—
동아화학주식회사	Dong-A Chemical Co.	8 645	51 096	—	—	—	—
대림화학공업사	Dae-Lim Chemical Industrial Co.	—	—	—	—	—	—
아주화학공업사	Azoo Chemical Industrial Co.	—	—	—	—	—	—
조선삼공주식회사	Joseon Sangong Co.	—	—	—	—	—	—
미동산업주식회사	Mi-Dong Industrial Co.	—	—	—	—	4 366	19 380
유한화학	Yu-Han Chemical Co.	—	—	—	—	—	—
대한농약화학주식회사	Dae-Han Chemical Pesticide Co.	—	—	—	—	—	—
대전농약사	Dae-Jeon Pesticide Co.	—	—	—	—	—	—
동화농약공업사	Dong-Hwa Pesticide Industrial Co.	—	—	—	—	—	—
동양제약소	Dong-Yang Pharmaceutical Co.	—	—	—	—	—	—
대웅신약주식회사	Dae-Pung New Chemical Co.	—	—	—	—	—	—
상록화학공업주식회사	Sang-Rog Chemical Industrial Co.	—	—	—	—	—	—
미성실업주식회사	Mi-Seong Trade Co.	—	—	—	—	—	—
한진농약주식회사	Han-Jin Pesticide Stock Co.	—	—	—	—	—	—
동광화학공업주식회사	Dong-Gwang Chemical Industrial Co.	—	—	—	—	—	—
제일농산주식회사	Jeill Nong San Co.	—	—	—	—	—	—
중앙농약공업주식회사	Jung-Ang Pesticide Industrial Co.	—	—	—	—	—	—
농협중앙회	N. A. C. F.	—	—	—	—	—	—
전북농약주식회사	Jeon-Book Pesticide Co.	—	—	—	—	—	—

연	Year	K 켈센 M F Keltthan M F		K 켈센 A P Keltthan AP		F 머퍼독스 Murfortox	
		수	금	수	금	수	금
		량 Quantity	액 Value	량 Quantity	액 Value	량 Quantity	액 Value
	1 9 6 0	—	—	—	—	—	—
	1 9 6 1	—	—	—	—	—	—
	1 9 6 2	—	—	—	—	—	—
	1 9 6 3	—	—	—	—	—	—
	1 9 6 4	4 173	11 572	4 994	8 252 <sup>20</sup>	5 120	20 480
경북농약공사	Gyeong-bug Pesticide Co.	—	—	—	—	—	—
서울농약주식회사	Seoul Pesticide Stock Co.	—	—	—	—	—	—
한국농약주식회사	Korea Pesticide Stock Co.	4 173	11 572	4 994	8 252 <sup>20</sup>	5 120	20 480
경기농약사	Gyeong-gi Pesticide Co.	—	—	—	—	—	—
동아화학주식회사	Dong-A Chemical Stock Co.	—	—	—	—	—	—
대림화학공업사	Dae-Lim Chemical Industrial Co.	—	—	—	—	—	—
아주화학공업사	Azoo Chemical Industrial Co.	—	—	—	—	—	—
조선삼공주식회사	Joseon Sangong Co.	—	—	—	—	—	—
미동산업주식회사	Mi-Dong Industrial Co.	—	—	—	—	—	—
유한화학	Yu-Han Chemical Co.	—	—	—	—	—	—
대한농약화학주식회사	Dae-Han Chemical Pesticide Co.	—	—	—	—	—	—
대전농약사	Dae-Jeon Pesticide Co.	—	—	—	—	—	—
동화농약공업사	Dong-Hwa Pesticide Industrial Co.	—	—	—	—	—	—
동양제약소	Dong-Yang Pharmaceutical Co.	—	—	—	—	—	—
대웅신약주식회사	Dae-Pung New Chemical Co.	—	—	—	—	—	—
상록화학공업주식회사	Sang-Rog Chemical Industrial Co.	—	—	—	—	—	—
미성실업주식회사	Mi-Seong Trade Co.	—	—	—	—	—	—
한진농약주식회사	Han-Jin Pesticide Stock Co.	—	—	—	—	—	—
동광화학공업주식회사	Dong-Gwang Chemical Industrial Co.	—	—	—	—	—	—
제일농산주식회사	Jeill Nong San Co.	—	—	—	—	—	—
중앙농약공업주식회사	Jung-Ang Pesticide Industrial Co.	—	—	—	—	—	—
농협중앙회	N. A. C. F.	—	—	—	—	—	—
전북농약주식회사	Jeon-Book Pesticide Co.	—	—	—	—	—	—





32. 농 약 자 금 별  
Pesticide Import

계 속

연 Year	별	K					
		디 메 토 에 이 트 Dimathoate		씨 디 알 원 제 Cidial Materials		아 토 닉 Atonic	
		수 Quantity	금 액 Value	수 Quantity	금 액 Value	수 Quantity	금 액 Value
1 9 6 0		—	—	—	—	—	—
1 9 6 1		—	—	—	—	—	—
1 9 6 2		—	—	—	—	—	—
1 9 6 3		—	—	—	—	—	—
1 9 6 4		1 800	7 200	2 420	14 517 <sup>40</sup>	2 004	14 888
경 북 농 약 공 사	Gyeong-bug Pesticide Co.	—	—	—	—	—	—
성 울 농 약 주 식 회 사	Seoul Pestide Stock Co.	—	—	1 131	6 786	—	—
한 국 농 약 주 식 회 사	Korea Pesticide Stock Co.	—	—	—	—	—	—
경 기 농 약 사	Gyeong-gi Pesticide Co.	—	—	—	—	—	—
동 아 약 화 학 주 식 회 사	Dong-A Chemical Stock Co.	—	—	—	—	—	—
대 림 화 학 공 업 사	Dae-Lim Chemical Industrial Co.	—	—	—	—	—	—
아 주 화 학 공 업 사	Azoo Chemical Industrial Co.	—	—	—	—	—	—
조 선 삼 공 주 식 회 사	Josun Samgong Co.	—	—	669	4 011 <sup>40</sup>	—	—
미 동 산 업 주 식 회 사	Mi-Dong Chemical Co.	—	—	—	—	2 004	14 888
주 식 회 사 유 한 양 행	Yu-Han Chemical Co	—	—	—	—	—	—
대 한 농 약 화 학 주 식 회 사	Dae-Han Chemical Pesticide Co.	—	—	—	—	—	—
대 전 농 약 사	Dae-Jeon Pesticide Industrial Co.	—	—	—	—	—	—
동 화 농 약 공 업 사	Dong-Hwa Pasticide Industrial Co.	—	—	—	—	—	—
동 양 제 약 소	Dong-Yang Pharmaceutical Co.	—	—	—	—	—	—
대 풍 신 약 주 식 회 사	Dae-Pung New Chemical Co.	—	—	—	—	—	—
상 록 화 학 공 업 주 식 회 사	Sang-Rog Chemical Industrial Co.	—	—	—	—	—	—
미 성 실 업 주 식 회 사	Mi-Seong Trade Co.	—	—	620	3 720	—	—
한 진 농 약 주 식 회 사	Han-Jin Pesticide Stock Co.	—	—	—	—	—	—
동 광 화 학 공 업 주 식 회 사	Dong-Gwang Chmical Industrial Co.	1 800	7 200	—	—	—	—
제 일 농 산 주 식 회 사	Jeill Nong San Co.	—	—	—	—	—	—
중 앙 농 약 공 업 주 식 회 사	Jung-Ang Pesticide Industrial Co.	—	—	—	—	—	—
농 협 중 앙 회	N. A. C. F.	—	—	—	—	—	—
전 북 농 약 주 식 회 사	Jeon-book Pesticide Co.	—	—	—	—	—	—

33. 농 업 용 기 구 기  
Number of Agricultural Impelments

단위 : 대

연 Year	별	경 운 기 Flow Machine			분 무 기 Sprayer			살 분 Hand	
		계 Total	쟁 기 Plow	동 력 Power Driven	계 Total	인 력 Hand	동 력 Power Driven	계 Total	인 력 Hand
		1 9 6 0	485 155	485 002	153	28 204	27 720	484	19 229
1 9 6 1	617 873	617 766	107	31 554	30 941	613	18 950	18 929	
1 9 6 2	844 761	844 613	148	47 917	47 201	716	21 373	21 332	
1 9 6 3	862 709	862 259	450	68 940	66 508	2 432	31 549	30 612	
1 9 6 4	951 887	951 286	601	93 658	88 541	5 117	32 910	32 245	
서울특별시	Seoul Special City	3 125	3 105	20	1 909	1 881	28	401	395
부 산 시	Busan-si	2 968	2 961	7	457	443	14	138	138
경 기 도	Gyeonggi-do	96 309	96 254	55	11 842	11 230	612	6 822	6 651
강 원 도	Gangweon-do	65 479	65 419	60	2 229	1 832	397	1 266	1 266
충 청 북 도	Chungcheong-bug-do	60 145	60 101	44	5 640	5 401	239	1 851	1 851
충 청 남 도	Chungcheong-nam-do	52 430	52 353	77	16 604	15 733	871	2 565	2 565
전 라 북 도	Jeonla-bug-do	47 998	47 883	115	8 190	7 608	582	2 936	2 936
전 라 남 도	Jeonla-nam-do	109 369	109 309	60	15 507	15 066	441	4 320	4 195
경 상 북 도	Gyeongsang-bug-do	259 227	259 166	61	16 367	15 185	1 182	9 174	8 980
경 상 남 도	Gyeongsang-nam-do	218 812	218 715	97	14 153	13 405	748	3 314	3 149
제 주 도	Jeju-do	36 025	36 020	5	760	757	3	123	119

도 입 상 황 표 (7)  
by Funds

Continued

F		X 자 금				Funds			
스 템 F-34 Stam F-34		네 마 곤 Nemagone		T O K		D-D		수 은 Mercury	
수 량 Quantity	금 액 Value	수 량 Quantity	금 액 Value	수 량 Quantity	금 액 Value	수 량 Quantity	금 액 Value	수 량 Quantity	금 액 Value
—	—	—	—	—	—	—	—	—	—
—	—	—	—	—	—	—	—	—	—
—	—	—	—	—	—	—	—	—	—
3 122	5 890 <sup>50</sup>	370	1 128	6 744	2 067	4 163	2 476	27 255	213 874 <sup>50</sup>
—	—	370	1 128	6 744	2 067	—	—	2 794	21 070
—	—	—	—	—	—	4 163	2 476	1 069	8 041
—	—	—	—	—	—	—	—	4 347	33 991 <sup>50</sup>
—	—	—	—	—	—	—	—	—	—
—	—	—	—	—	—	—	—	1 932	15 960
—	—	—	—	—	—	—	—	1 208	10 545
—	—	—	—	—	—	—	—	1 173	9 690
—	—	—	—	—	—	—	—	1 242	9 540
—	—	—	—	—	—	—	—	—	—
—	—	—	—	—	—	—	—	—	—
—	—	—	—	—	—	—	—	794	6 000
—	—	—	—	—	—	—	—	1 656	13 680
—	—	—	—	—	—	—	—	1 208	9 975
—	—	—	—	—	—	—	—	1 414	11 685
—	—	—	—	—	—	—	—	—	—
3 122	5 890 <sup>50</sup>	—	—	—	—	—	—	1 553	12 104 <sup>50</sup>
—	—	—	—	—	—	—	—	345	2 650
—	—	—	—	—	—	—	—	—	—
—	—	—	—	—	—	—	—	2 450	17 544
—	—	—	—	—	—	—	—	862	7 125
—	—	—	—	—	—	—	—	1 483	11 223
—	—	—	—	—	—	—	—	—	—
—	—	—	—	—	—	—	—	1 725	13 050 <sup>50</sup>

계 보 유 상 황 표 (1)  
and Machine Owned by Farm-Household

Unit : Each

기 Power	탈 곡 기 Threshing Machine					풍 구 Winding Machine			제 승 기 Straw Rope Machine		
	합 계 Total	그 네 Rake Thresher	회 전 Rolling			계 Total	인 력 Hand	동 력 Power Driven	계 Total	족 답 Footing	동 력 Power Driven
			계 Total	인 력 Hand	동 력 Power Driven						
12	581 911	391 258	190 653	186 767	3 886	75 734	67 767	7 967	34 748	34 727	23
21	651 535	426 892	224 643	219 849	4 794	91 127	86 045	5 082	38 597	38 564	31
41	704 095	424 810	279 285	271 263	8 022	141 661	136 872	4 789	49 178	49 103	75
937	760 901	466 685	294 216	284 721	9 495	154 742	150 392	4 350	50 255	50 141	114
665	825 230	490 198	335 032	320 422	14 610	176 687	170 921	5 766	58 020	57 811	209
6	1 943	93	1 850	1 783	67	1 478	1 453	25	309	307	2
—	1 686	218	1 468	1 230	238	399	349	50	313	311	2
171	74 524	29 642	44 882	43 598	1 284	35 972	34 833	1 139	11 133	11 113	20
—	24 900	7 422	17 478	17 158	320	7 104	6 975	129	2 814	2 804	10
—	31 602	1 615	29 987	29 579	408	12 098	11 971	127	2 645	2 643	2
—	92 023	56 557	35 466	33 710	1 756	21 101	19 737	1 364	6 301	6 289	12
—	174 645	163 560	11 085	9 519	1 566	9 212	8 550	662	5 162	5 162	—
125	223 210	189 197	34 013	30 215	3 798	21 440	20 669	771	9 782	9 672	110
194	99 205	4 310	94 895	93 723	1 172	38 665	38 118	547	8 290	8 273	17
165	79 301	17 892	61 409	57 596	3 813	25 269	24 563	706	11 218	11 184	34
4	22 191	19 692	2 499	2 311	188	3 949	3 703	246	53	53	—



33. 농업용 기구 기계 보유 상황표 (2)

Number of Agricultural Implements and Machine Owned by Farm-Household

단위 : 대

Unit : Each

연 Year	별	가 Straw Bag Machine				양 Pump			기 Other Agricultural			
		계 Total	수 직 Hand- Ling	족 답 Footing	동 력 Power Driven	계 Total	인 력 Hand	동 력 Power Driven	과 종 기 Sowing Machine	제 초 기 Weeder	현 미 기 Huller	정 미 기 Rice Polishing Machine
1 9 6 0		345 207	319 111	26 093	3	37 521	30 610	6 911	280	197 753	16 282	31 289
1 9 6 1		412 505	384 187	28 314	4	33 892	27 331	6 561	257	219 774	17 584	31 579
1 9 6 2		467 309	429 832	37 455	22	44 186	29 438	14 748	1 469	353 624	16 421	32 680
1 9 6 3		399 776	353 718	45 993	65	41 645	27 060	14 585	190	305 610	16 863	32 589
1 9 6 4		471 543	433 829	37 672	42	49 198	31 254	17 944	177	394 720	20 566	38 658
서울특별시	Seoul Special City	320	277	37	6	108	19	89	—	530	187	303
부산시	Busan-si	53	21	32	—	163	63	100	—	2 471	56	167
경기도	Gyeonggi-do	77 825	75 285	2 532	8	6 388	4 213	2 175	38	16 277	3 738	5 919
강원도	Gangweon-do	26 248	25 588	656	4	916	100	816	35	16 125	1 592	2 335
충청북도	Chungcheong-bug-do	63 577	62 467	1 109	1	877	90	787	2	27 022	1 730	2 481
충청남도	Chungcheong-nam-do	58 396	51 558	6 834	4	7 325	5 068	2 257	2	13 758	3 120	4 752
전라북도	Jeolla-bug-do	42 708	40 943	1 760	5	15 598	13 531	2 067	22	20 856	1 823	3 743
전라남도	Jeolla-nam-do	80 746	77 250	3 491	5	9 584	7 202	2 382	4	15 894	2 301	7 848
경상북도	Gyeongsang-bug-do	88 126	84 020	4 103	3	5 692	805	4 887	67	165 675	3 681	4 928
경상남도	Gyeongsang-nam-do	33 528	16 417	17 105	6	2 535	161	2 374	7	87 362	2 271	5 793
제주도	Jeju-do	16	3	13	—	12	2	10	—	28 750	67	389

연 Year	별	기 구 Implements				농 업 용 원 동 기 Agricultural motor					
						합 계 Total		원 동 기 Motor		전 동 기 Electric motor	
		제 분 기 Flour Mill Machine	제 면 기 Noodle Making Machine	조 면 기 Cotton- Gin	타 면 기 Willowing Machine	대 수 Each	마 력 HP	대 수 Each	마 력 HP	대 수 Each	마 력 HP
1 9 6 0		13 670	2 813	2 098	3 656	25 115	—	—	—	—	—
1 9 6 1		14 064	2 852	2 086	3 775	3 542	—	—	—	—	—
1 9 6 2		15 703	4 008	2 235	3 583	27 160	—	—	—	—	—
1 9 6 3		15 219	3 862	2 079	3 293	25 123	—	—	—	—	—
1 9 6 4		18 935	5 897	2 188	3 699	38 250	376 584.6	33 914	304 186.6	4 336	72 398.0
서울특별시	Seoul Special City	177	505	13	126	251	2 068.5	174	1 369.5	77	699.0
부산시	Busan-si	81	54	29	4	187	1 412.5	151	1 069.0	36	343.5
경기도	Gyeonggi-do	2 680	697	257	677	4 795	61 707.0	4 158	50 397.0	637	11 310.0
강원도	Gangweon-do	1 352	566	44	284	1 763	15 155.5	1 655	13 498.0	108	1 657.5
충청북도	Chungcheong-bug-do	1 852	612	129	239	2 082	23 094.0	1 731	17 177.0	351	5 917.0
충청남도	Chungcheong-nam-do	2 360	856	225	388	4 211	51 096.0	3 489	40 173.0	722	10 923.0
전라북도	Jeolla-bug-do	1 205	218	193	256	5 160	38 859.0	4 592	30 386.0	568	8 473.0
전라남도	Jeolla-nam-do	1 843	595	654	846	8 096	61 528.8	7 445	52 642.3	651	8 886.5
경상북도	Gyeongsang-bug-do	3 902	794	280	372	5 931	69 744.0	5 287	58 209.0	644	11 535.0
경상남도	Gyeongsang-nam-do	3 043	981	357	466	5 271	51 919.3	4 737	39 265.8	534	12 653.5
제주도	Jeju-do	440	19	7	41	503	—	495	—	8	—



# 농작물 생산

AGRICULTURAL PRODUCTION





**여백**

## 농작물생산량 Agricultural Production

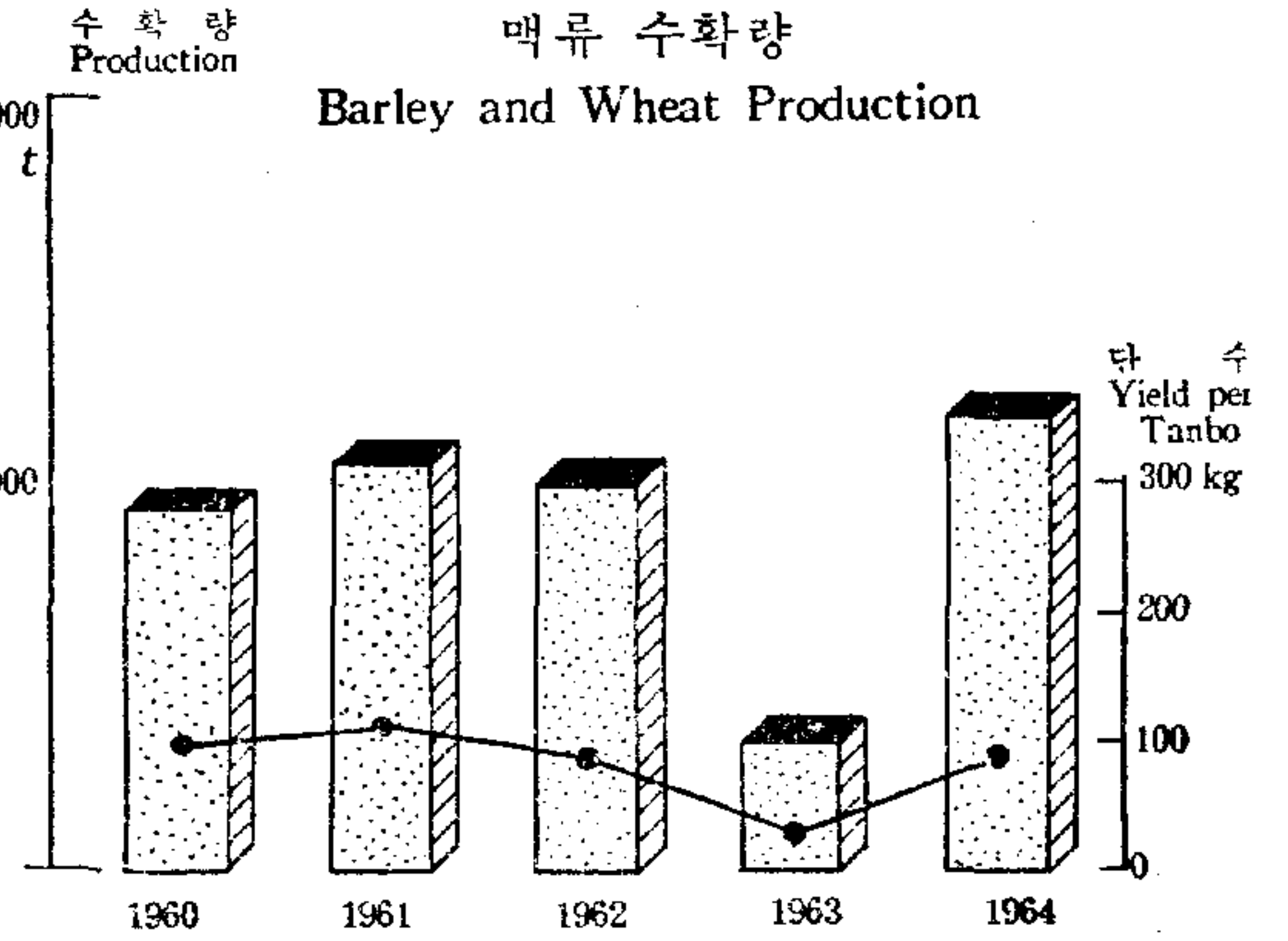
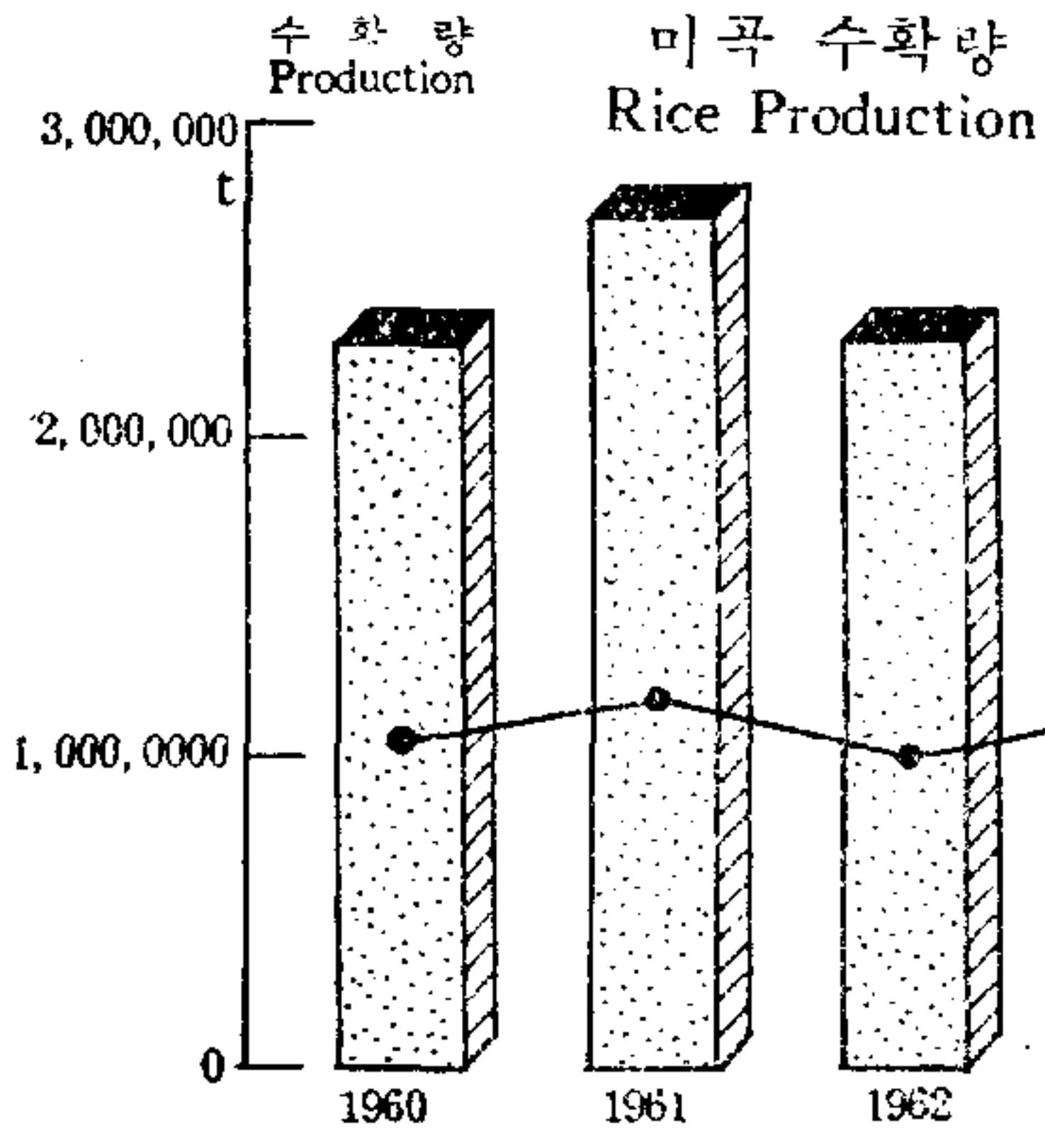

## 과실생산량 Fruit Production

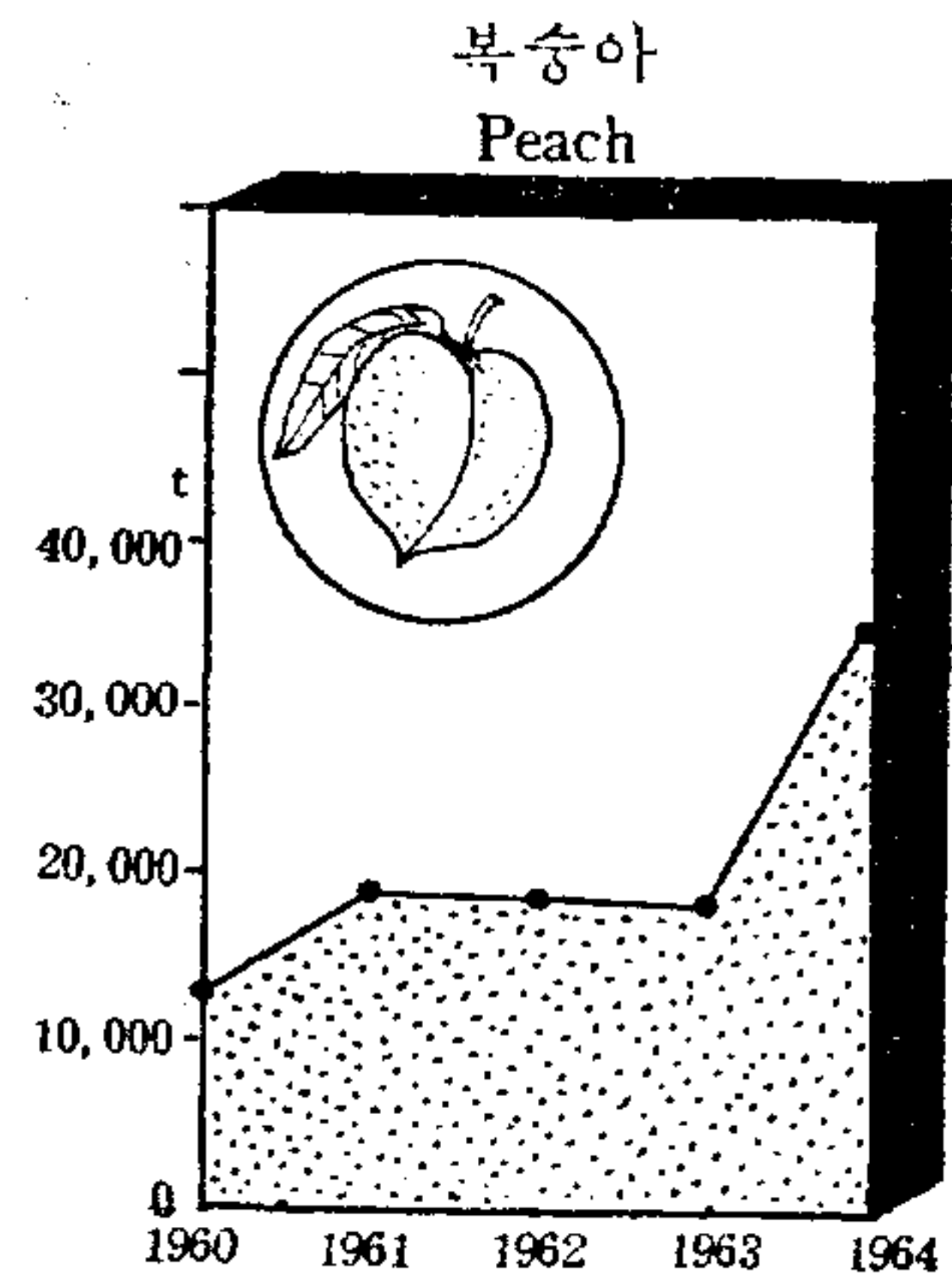
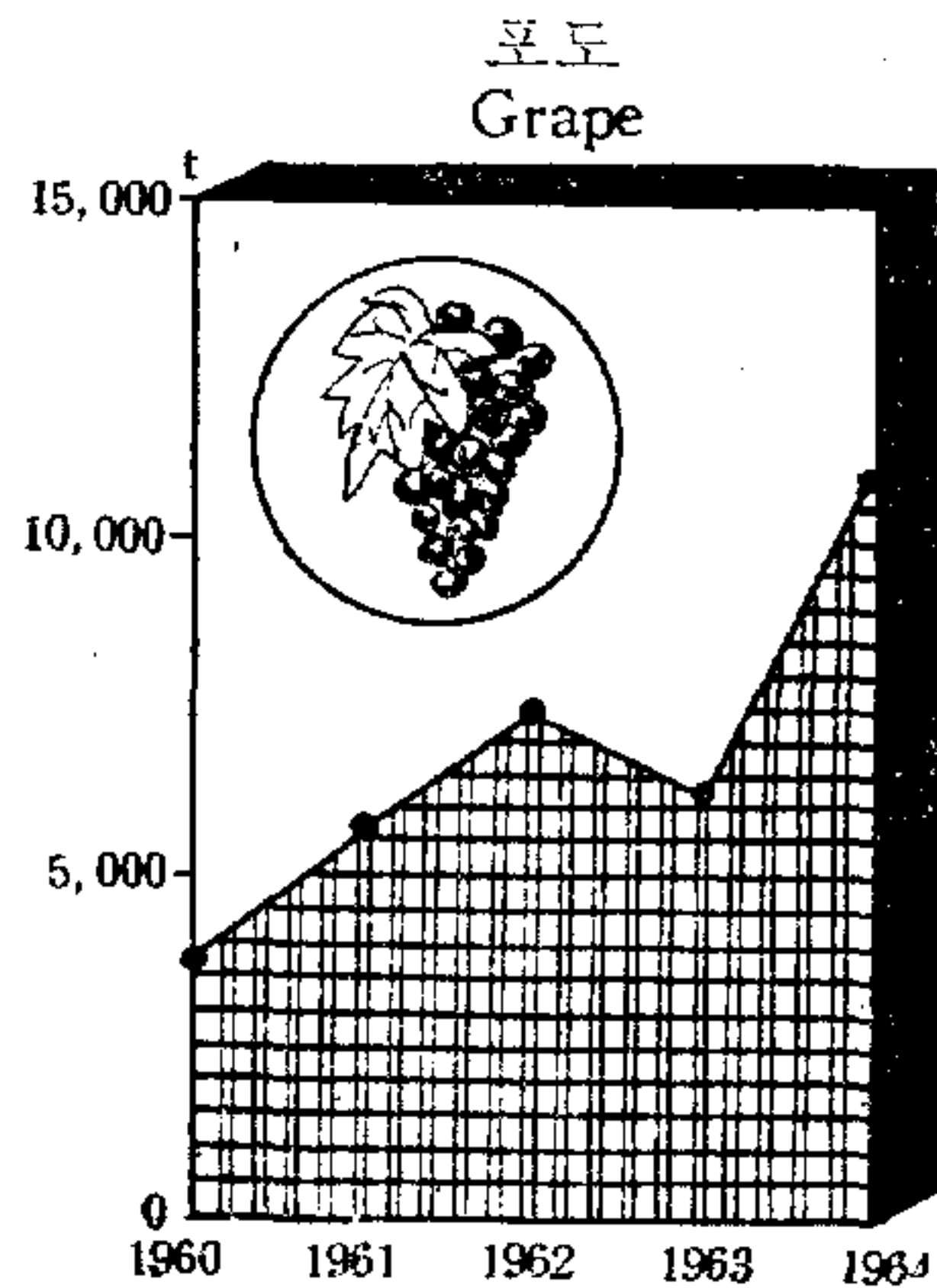
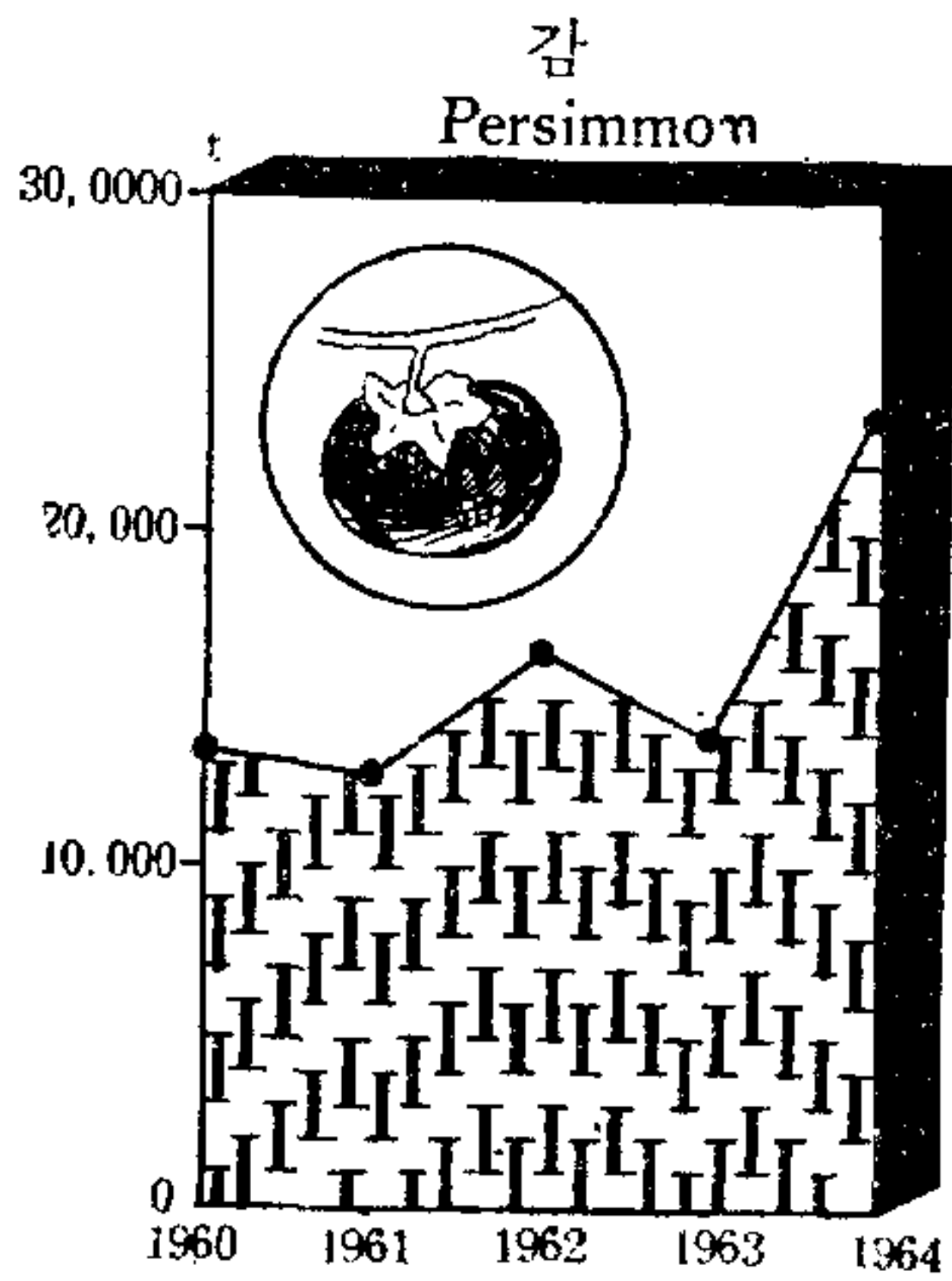
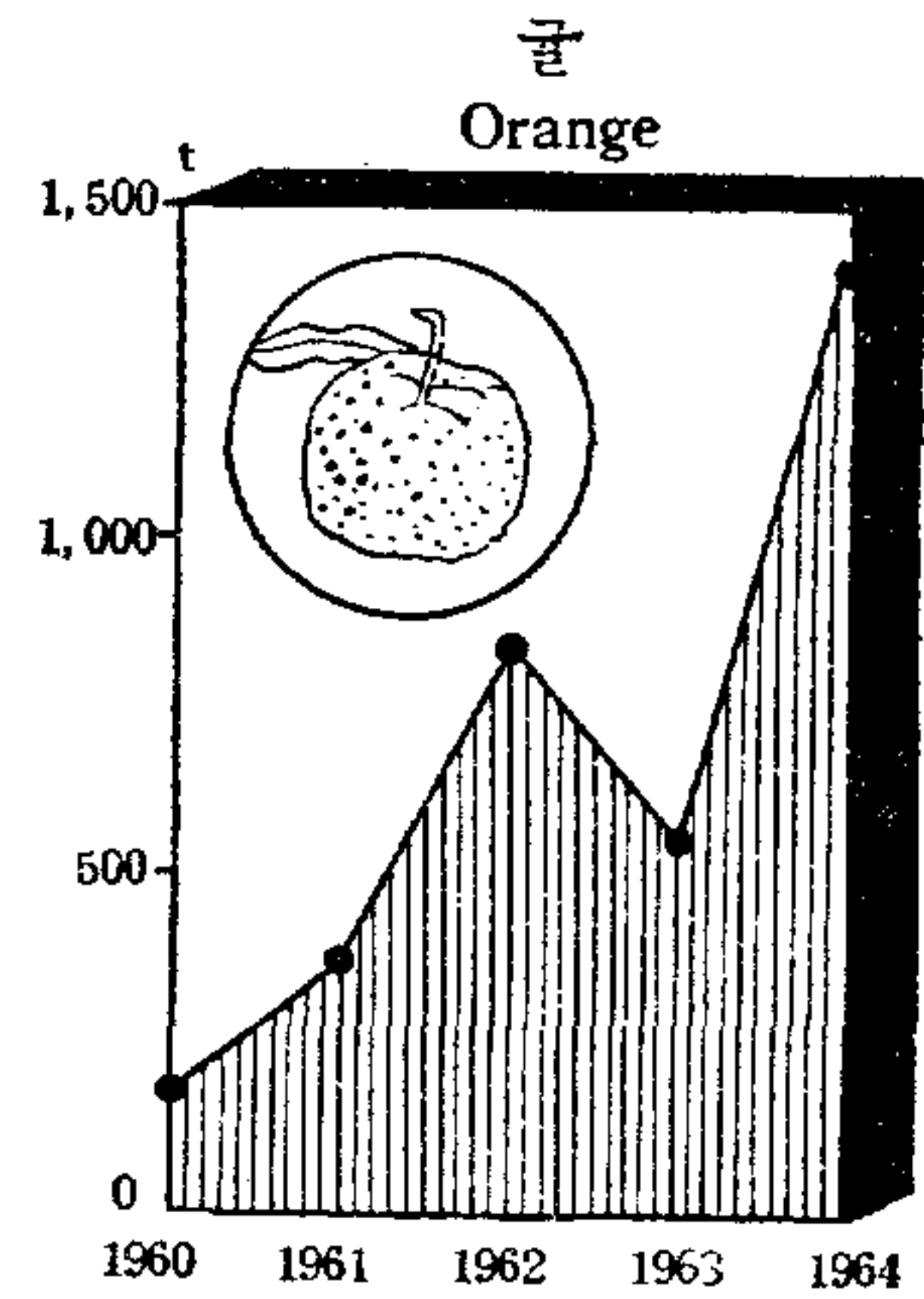
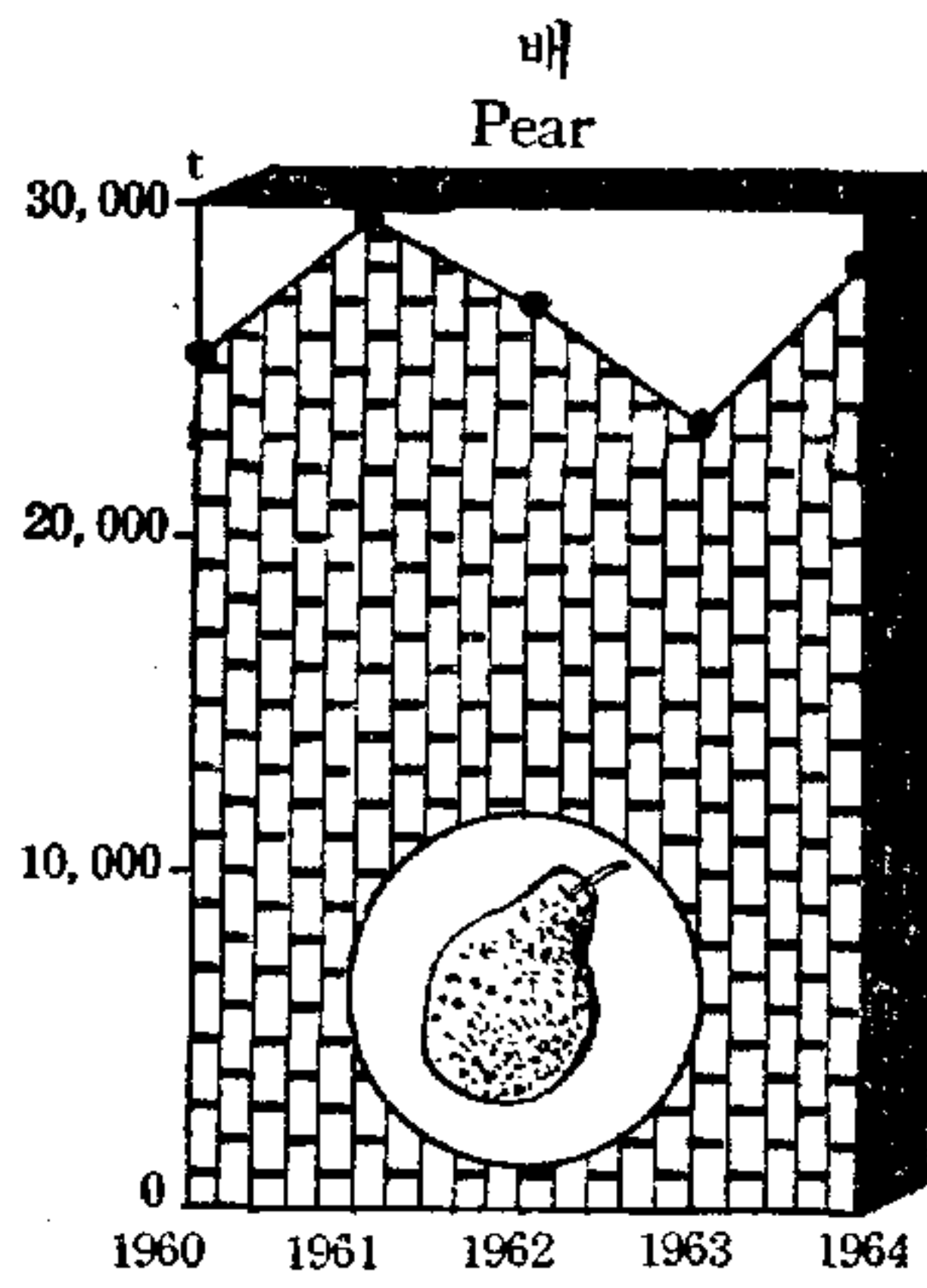
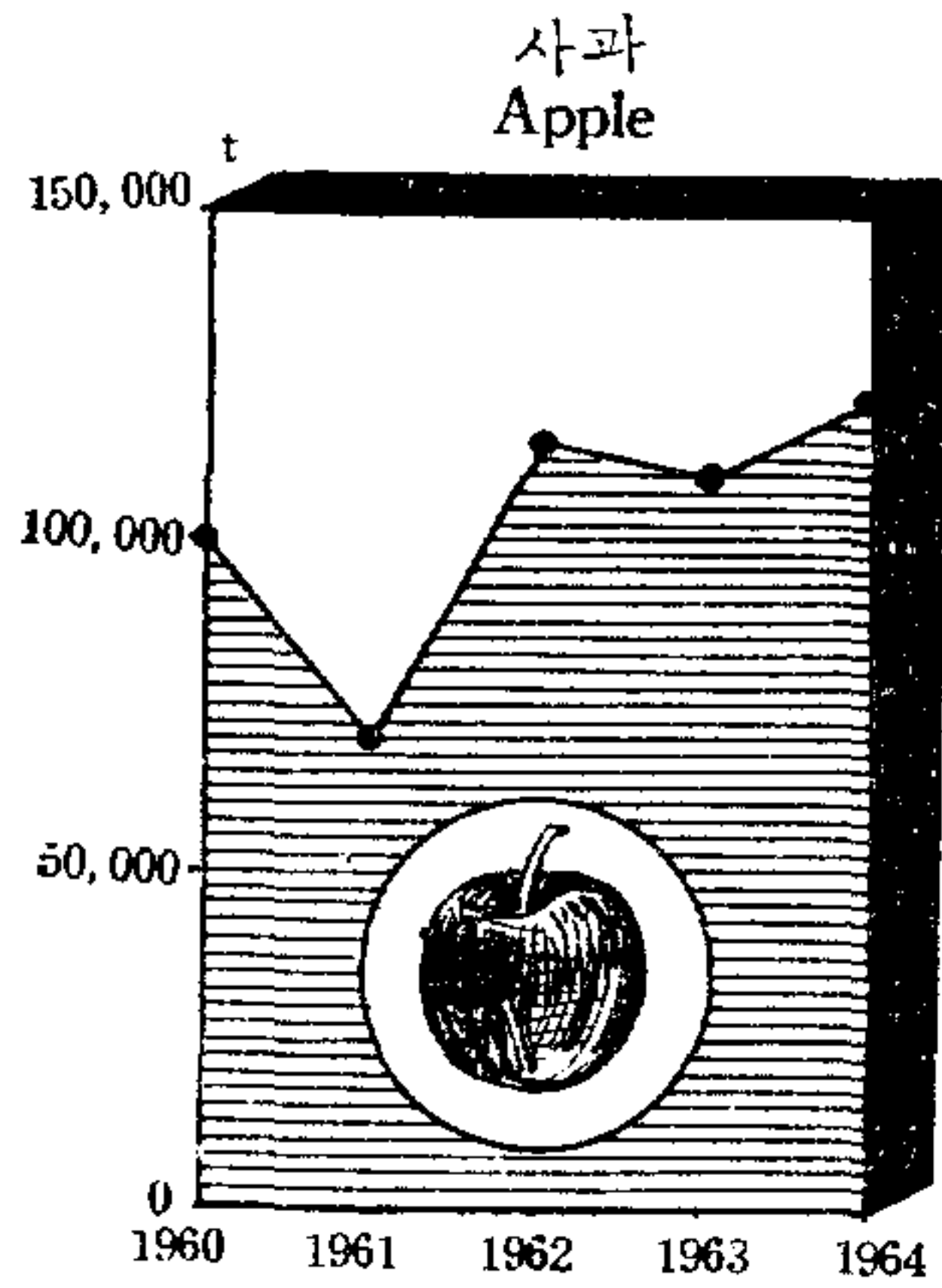



34. 농 산 물 (곡류) 총  
Agricultural

면적.....정보  
단위 : 단수.....kg  
수확량.....t

연 Year	별	총 Total			미 Rice			곡 Production	백 Bar-
		식부면적 Planted Area	단 수 Yield per Tanbo	수 확 량 Production	식부면적 Planted Area	단 수 Yield per Tanbo	수 확 량 Production		
1 9 6 0		2 727 410.0	156	4 248 322.5	1 130 470.7	203	2 296 724.1	960 627.5	
1 9 6 1		2 763 755.5	178	4 924 929.0	1 137 484.0	239	2 722 013.3	969 769.2	
1 9 6 2		2 828 278.1	160	4 523 814.0	1 148 491.4	200	2 295 121.6	1 012 021.3	
1 9 6 3		2 916 031.3	152	4 439 851.1	1 165 021.6	237	2 765 859.0	1 070 064.8	
1 9 6 4		3 062 398.7	204	6 232 149.5	1 205 168.3	242	2 921 885.9	1 119 244.9	
서울특별시	Seoul Special City	12 819.8	239	30 645.0	8 317.4	235	19 514.9	2 022.4	
부 산 시	Busan-si	8 182.2	196	16 048.0	4 510.8	204	9 202.5	3 147.8	
경 기 도	Gyeonggi-do	330 259.0	211	696 184.1	168 450.3	254	428 053.0	76 099.9	
강 원 도	Gangweon-do	169 919.0	182	309 367.9	51 187.3	206	105 440.1	24 228.2	
충청북도	Chungcheong-bug-do	218 716.2	177	386 750.1	70 953.3	233	165 485.9	83 344.3	
충청남도	Chungcheong-nam-do	370 037.5	204	755 872.6	166 512.4	252	420 024.3	124 639.5	
전라북도	Jeonla-bug-do	372 554.4	240	895 302.4	163 948.9	263	431 264.4	143 766.4	
전라남도	Jeonla-nam-do	544 370.2	229	1 248 478.1	204 414.0	258	526 968.0	230 632.5	
경상북도	Gyeongsang-bug-do	573 601.5	153	879 758.8	194 784.1	228	444 833.6	239 215.4	
경상남도	Gyeongsang-nam-do	393 690.3	204	802 709.8	167 061.7	220	367 249.8	164 686.8	
제 주 도	Jeju-do	68 248.6	309	211 032.7	5 028.1	77	3 849.4	27 461.7	

주 : 본표는 당해년산 통계임.

35. 미 곡 생  
Rice Production

면적.....정보  
단위 : 단수.....kg  
수확량.....t

연 Year	별	총 Total			수 도 Paddy Rice			육 도 Upland Rice		
		식부면적 Planted Area	단 수 Yield per Tanbo	수 확 량 Production	식부면적 Planted Area	단 수 Yield per Tanbo	수 확 량 Production	식부면적 Planted Area	단 수 Yield per Tanbo	수 확 량 Production
1 9 6 0		1 130 470.7	203	2 296 724.1	1 126 128.6	204	2 294 104.2	4 342.1	60	2 619.9
1 9 6 1		1 137 484.0	239	2 722 013.3	1 132 911.2	240	2 718 243.2	4 572.8	82	3 770.1
1 9 6 2		1 148 491.4	200	2 295 121.6	1 143 149.4	200	2 291 261.8	5 342.0	72	3 859.8
1 9 6 3		1 165 021.6	237	2 765 859.0	1 158 292.9	238	2 759 522.6	6 728.7	94	6 336.4
1 9 6 4		1 205 168.3	242	2 921 885.9	1 191 335.8	244	2 908 333.8	13 832.5	98	13 552.1
서울특별시	Seoul Special City	8 317.4	235	19 514.9	8 240.1	235	19 376.3	77.3	179	138.6
부 산 시	Busan-si	4 510.8	204	9 202.5	4 510.8	204	9 202.5	—	—	—
경 기 도	Gyeonggi-do	168 450.3	254	428 053.0	167 805.1	254	426 997.0	645.2	164	1 056.0
강 원 도	Gangweon-do	51 187.3	206	105 440.1	50 951.6	206	105 083.4	235.7	151	356.7
충청북도	Chungcheong-bug-do	70 953.3	233	165 485.9	70 640.5	234	165 037.4	312.8	143	448.5
충청남도	Chungcheong-nam-do	166 512.4	252	420 024.3	165 534.8	253	418 712.0	977.6	134	1 312.3
전라북도	Jeonla-bug-do	163 948.9	263	431 264.4	161 667.1	265	428 691.4	2 281.8	113	2 573.0
전라남도	Jeonla-nam-do	204 414.0	258	526 968.0	201 584.0	259	523 055.0	2 830.0	138	3 913.0
경상북도	Gyeongsang-bug-do	194 784.1	228	444 833.6	193 744.8	229	443 544.3	1 039.3	124	1 289.3
경상남도	Gyeongsang-nam-do	167 061.7	220	367 249.8	165 629.1	221	366 518.9	1 432.6	51	730.9
제 주 도	Jeju-do	5 028.1	77	3 849.4	1 027.9	206	2 115.6	4 000.2	43	1 733.8

주 : 본표는 당해년산 통계임.

생 산 량 표 (정곡)

Production (Polished)

Planted Area .....Cheongbo  
Unit : Yield per Tanbo.....kg  
Production .....

류 ley		잡 곡 Miscellaneous Grain			두 류 Pulses			서 류(조곡) Potatoes (unhulled)		
단 수 Yield per Tanbo	수 확 량 Production	파종면적 Planted Area	단 수 Yield per Tanbo	수 확 량 Production	파종면적 Planted Area	단 수 Yield per Tanbo	수 확 량 Production	파종면적 Planted Area	단 수 Yield per Tanbo	수 확 량 Production
100	962 290.9	207 051.1	39	80 739.4	321 415.4	47	150 380.1	107 845.3	703	758 188.0
108	1 043 548.0	205 036.4	47	96 367.7	341 268.8	56	190 097.0	110 197.1	792	872 903.0
98	993 971.3	202 475.9	49	99 009.7	339 909.8	53	181 615.6	125 379.7	761	954 095.8
28	304 509.0	204 518.6	53	107 766.8	338 752.0	54	181 795.5	137 674.3	784	1 079 920.8
97	1 081 042.0	219 337.1	57	125 649.5	337 700.4	56	190 553.4	180 948.0	1 057	1 913 018.7
90	1 816.6	475.7	64	305.7	1 265.5	68	857.5	738.8	1 103	8 150.3
145	4 571.0	54.6	64	35.2	261.3	53	137.3	207.7	1 012	2 102.0
96	73 005.0	19 153.5	60	11 584.7	53 890.8	64	34 356.7	12 664.5	1 178	149 184.7
71	17 260.2	48 209.6	66	31 726.9	30 204.0	60	18 186.8	16 089.9	850	136 753.9
69	57 917.8	20 056.2	62	12 382.0	31 853.0	64	20 545.0	12 509.4	1 043	130 419.4
85	105 322.9	9 881.2	55	5 399.3	51 423.4	65	33 643.5	17 581.0	1 089	191 482.6
97	139 937.0	9 811.8	44	4 310.7	28 177.1	62	17 567.4	26 850.2	1 794	302 222.9
112	258 863.0	32 495.1	66	21 286.9	41 759.3	57	23 609.1	35 069.3	1 191	417 751.1
88	210 019.7	49 749.9	36	17 853.2	68 632.7	44	29 969.6	21 219.4	835	177 082.7
115	189 846.8	9 702.9	35	3 401.7	25 819.3	38	9 931.7	26 419.6	879	232 279.8
82	22 482.0	19 746.6	88	17 363.2	4 414.0	40	1 748.8	11 598.2	1 428	165 589.3

Note : The figures are results of 1964 Grain Year.

산 량 표 (정곡) (1)

(Polished)

Planted Area .....Cheongbo  
Unit : Yield Per Tanbo.....kg  
Production .....

시 군 별 Si. Gun	합 계 Total			수 도 Paddy Rice			육 도 Upland Rice		
	식부면적 Planted Area	단 수 Yield Per Tanbo	수 확 량 Production	식부면적 Planted Area	단 수 Yield Per Tanbo	수 확 량 Production	식부면적 Planted Area	단 수 Yield Per Tanbo	수 확 량 Production
서울특별시 Seoul Special City	8 317.4	235	19 514.9	8 240.1	235	19 376.3	77.3	179	138.6
동대문구 Dongdaemun-gu	464.7	236	1 094.5	464.7	236	1 094.5	—	—	—
성 동 구 Seongdong-gu	2 318.2	215	4 989.2	2 308.4	215	4 974.1	9.8	154	15.1
성 북 구 Seongbug-gu	1 204.6	260	3 128.2	1 204.6	260	3 128.2	—	—	—
서대문구 Seodaemun-gu	389.4	243	947.1	389.4	243	947.1	—	—	—
마 포 구 Mapo-gu	33.6	257	86.4	33.6	257	86.4	—	—	—
영등포구 Yeongdeungpo-gu	3 906.9	237	9 269.5	3 839.4	238	9 146.0	67.5	183	123.5
부 산 시 Busan-si	4 510.8	204	9 202.5	4 510.8	204	9 202.5	—	—	—
서 구 Seo-gu	270.1	164	442.1	270.1	164	442.1	—	—	—
영 도 구 Yeongdo-gu	24.0	133	32.0	24.0	133	32.0	—	—	—
부산진구 Busanjin-gu	2 157.4	215	4 648.0	2 157.4	215	4 648.0	—	—	—
동래구 Dongrae-gu	2 059.3	198	4 080.4	2 059.3	198	4 080.4	—	—	—
경 기 도 Gyeonggi-do	168 450.3	254	428 053.0	167 805.1	254	426 997.0	645.2	164	1 056.0
인 천 시 Incheon-si	3 739.1	271	10 150.0	3 739.1	271	10 150.0	—	—	—

Note : The figures are results of 1964 Year.



35. 미 곡 생 Rice

계 속

시 군 별 Si. Gun	합 계			수 도			육 도		
	Total			Paddy Rice			Upland Rice		
	식부면적 Planted Area	단 수 Yield Per Tanbo	수 확 량 Production	식부면적 Planted Area	단 수 Yield Per Tanbo	수 확 량 Production	식부면적 Planted Area	단 수 Yield Per Tanbo	수 확 량 Production
수 원 시 Suweon-si	2 206.9	278	6 128.0	2 206.9	278	6 128.0	—	—	—
의정부시 Euijeongbu-si	778.5	152	1 180.0	778.5	152	1 180.0	—	—	—
고 양 군 Goyang-gun	7 572.2	263	19 924.0	7 572.2	263	19 924.0	—	—	—
광 주 군 Gwangju-gun	6 918.5	261	18 067.0	6 915.8	261	18 061.0	2.7	222	6.0
양 주 군 Yangju-gun	9 728.5	217	21 104.0	9 352.1	219	20 447.0	376.4	175	657.0
포 천 군 Pocheon-gun	5 347.7	214	11 427.0	5 230.5	215	11 230.0	117.2	168	197.0
가 평 군 Gapyeong-gun	2 565.2	222	5 692.0	2 565.2	222	5 692.0	—	—	—
양 평 군 Yangpyeong-gun	7 083.1	234	16 540.0	7 083.1	234	16 540.0	—	—	—
여 주 군 Yeosu-gun	9 428.0	253	23 828.0	9 422.3	253	23 816.0	5.7	211	12.0
이 천 군 Icheon-gun	10 635.9	257	27 315.0	10 635.9	257	27 315.0	—	—	—
용 인 군 Yongin-gun	9 366.8	265	24 866.0	9 366.8	265	24 866.0	—	—	—
안 성 군 Anseong-gun	11 655.0	272	31 701.0	11 631.1	272	31 651.0	23.9	290	50.0
평 택 군 Pyeongtaek-gun	14 772.3	268	39 549.0	14 724.8	268	39 496.0	47.5	112	53.0
화 성 군 Hwaseong-gun	17 780.2	268	47 632.0	17 780.2	268	47 632.0	—	—	—
시 흥 군 Siheung-gun	6 315.9	254	16 053.0	6 315.9	254	16 053.0	—	—	—
부 천 군 Bucheon-gun	7 082.2	272	19 250.0	7 082.2	272	19 250.0	—	—	—
김 포 군 Gimpo-gun	9 258.0	278	25 713.0	9 258.0	278	25 713.0	—	—	—
강 화 군 Ganghwa-gun	12 046.1	268	32 342.0	12 046.1	268	32 342.0	—	—	—
파 주 군 Paju-gun	10 278.1	222	22 859.0	10 278.1	222	22 859.0	—	—	—
연 천 군 Yeoncheon-gun	3 468.2	172	5 971.0	3 396.4	173	5 890.0	71.8	113	81.0
용 진 군 Ongjin-gun	423.9	180	762.0	423.9	180	762.0	—	—	—
<b>강 원 도 Gangweon-do</b>	<b>(2 976.4)</b> <b>51 187.3</b>	<b>(6 752.5)</b> <b>206</b>	<b>(6 752.5)</b> <b>105 440.1</b>	<b>50 951.6</b>	<b>206</b>	<b>105 083.4</b>	<b>235.7</b>	<b>151</b>	<b>356.7</b>
춘 천 시 Chuncheon-si	546.2	271	1 479.2	540.3	272	1 470.1	5.9	154	9.1
원 주 시 Weonju-si	791.3	256	2 027.0	791.3	256	2 027.0	—	—	—
강 릉 시 Gangneung-si	1 885.5	189	3 564.1	1 885.5	189	3 564.1	—	—	—
속 초 시 Sokcho-si	612.1	201	1 227.4	612.1	201	1 227.4	—	—	—
춘 성 군 Chunsong-gun	3 841.8	218	8 369.6	3 817.1	218	8 327.2	24.7	172	42.4
홍 천 군 Hongcheon-gun	5 701.0	209	11 925.1	5 675.1	209	11 881.8	25.9	167	43.3
횡 성 군 Hoengseong-gun	4 990.3	215	10 747.8	4 907.9	217	10 626.6	82.4	147	121.2
원 성 군 Weonseong-gun	5 343.2	217	11 619.2	5 321.9	218	11 591.6	21.3	130	27.6
영 월 군 Yeongweol-gun	1 544.7	218	3 371.6	1 544.7	218	3 371.6	—	—	—
평 창 군 Pyeongchang-gun	2 395.8	213	5 107.2	2 377.0	213	5 070.3	18.8	196	36.9
정 선 군 Jeongseon-gun	776.0	197	1 529.9	776.0	197	1 529.9	—	—	—
철 원 군 Cheolweon-gun	(2 395.4) 5 165.7	(236) 242	(5 664.0) 12 511.0	5 165.7	242	12 511.0	—	—	—
화 천 군 Hwacheon-gun	(14.5) 1 405.1	(181) 194	(26.2) 2 732.6	1 384.5	195	2 698.4	20.6	166	34.2
양 구 군 Yanggu-gun	(144.7) 1 497.9	(212) 219	(309.0) 3 284.0	1 461.8	222	3 242.0	36.1	116	42.0
인 제 군 Inje-gun	(274.6) 1 774.3	(204) 206	(560.0) 3 653.0	1 774.3	206	3 653.0	—	—	—

( )는 귀농선북방(수도의 메벼)

Parenthesis indicated northm port of return farm (Paddy Rice)

산 량 표 (정곡) (2)  
Production (Polished)

Continued

시 군 별 Si. Gun	합 계			수 도			육 도		
	Total			Paddy Rice			Upland Rice		
	식부면적 Planted Area	단 수 Yield Per Tanbo	수 확 량 Production	식부면적 Planted Area	단 수 Yield Per Tanbo	수 확 량 Production	식부면적 Planted Area	단 수 Yield Per Tanbo	수 확 량 Production
	(147.2)		(193.3)						
고성군 Goseong-gun	2 979.3	159	4 738.6	2 979.3	159	4 738.6	—	—	—
양양군 Yangyang-gun	2 994.7	174	5 216.1	2 994.7	174	5 216.1	—	—	—
명주군 Myeongju-gun	4 696.4	168	7 869.2	4 696.4	168	7 869.2	—	—	—
삼척군 Samcheok-gun	2 246.0	199	4 467.5	2 246.0	199	4 467.5	—	—	—
<b>충청북도 Chungcheong-bug do</b>	<b>70 953.3</b>	<b>233</b>	<b>165 485.9</b>	<b>70 640.5</b>	<b>234</b>	<b>165 037.4</b>	<b>312.8</b>	<b>143</b>	<b>448.5</b>
청주시 Cheongju-si	1 322.1	279	3 692.0	1 322.1	279	3 692.0	—	—	—
충주시 Chungju-si	1 361.8	284	3 864.9	1 351.0	285	3 844.0	10.8	194	20.9
청원군 Cheongweon-gun	15 784.0	224	35 404.0	15 719.0	225	35 343.0	65.0	94	61.0
보은군 Boeun-gun	5 500.9	227	12 474.0	5 476.7	227	12 433.0	24.2	169	41.0
옥천군 Okcheon-gun	5 428.5	241	13 099.0	5 428.5	241	13 099.0	—	—	—
영동군 Yeongdong-gun	5 286.1	223	11 786.4	5 248.1	224	11 743.1	38.0	114	43.3
진천군 Jincheon-gun	5 878.8	243	14 290.4	5 840.6	244	14 228.6	38.2	162	61.8
괴산군 Goesan-gun	7 136.8	243	17 370.0	7 105.9	244	17 319.0	30.9	165	51.0
음성군 Eumseong-gun	7 817.3	242	18 882.3	7 817.3	242	18 882.3	—	—	—
증원군 Jungweon-gun	8 672.1	232	20 086.0	8 630.6	232	20 000.0	41.5	207	86.0
제천군 Jecheon-gun	4 958.9	219	10 849.9	4 894.7	220	10 766.4	64.2	130	83.5
단양군 Danyang-gun	1 806.0	204	3 687.0	1 806.0	204	3 687.0	—	—	—
<b>충청남도 Chungcheong-nam do</b>	<b>166 512.4</b>	<b>252</b>	<b>420 024.3</b>	<b>165 534.8</b>	<b>253</b>	<b>418 712.0</b>	<b>977.6</b>	<b>134</b>	<b>1 312.3</b>
대전시 Daejeon-si	1 763.3	248	4 366.0	1 763.3	248	4 366.0	—	—	—
천안시 Cheonan-si	1 744.1	271	4 729.0	1 737.9	271	4 717.0	6.2	194	12.0
금산군 Geumsan-gun	4 752.1	246	11 699.3	4 736.4	246	11 669.2	15.7	192	30.1
대덕군 Daedeog-gun	6 312.0	247	15 608.9	6 273.9	248	15 544.7	38.1	169	64.2
연기군 Yeongi-gun	5 896.7	248	14 622.8	5 861.7	249	14 599.1	35.0	68	23.7
공주군 Gongju-gun	11 537.4	239	27 587.1	11 271.4	242	27 245.2	266.0	129	341.9
논산군 Nonsan-gun	16 542.7	261	43 198.0	16 202.1	264	42 740.4	340.6	134	457.6
부여군 Buyeo-gun	15 903.8	258	41 100.4	15 816.7	259	40 990.5	87.1	126	109.9
서천군 Seocheon-gun	10 990.5	270	29 641.9	10 990.5	270	29 641.9	—	—	—
보령군 Boryeong-gun	8 795.2	254	22 296.2	8 780.0	254	22 271.5	15.2	163	24.7
청양군 Cheongyang-gun	6 734.3	251	16 874.2	6 686.8	251	16 809.3	47.5	137	64.9
홍성군 Hongseong-gun	8 413.8	251	21 158.8	8 390.7	252	21 119.9	23.1	168	38.9
예산군 Yesan-gun	11 808.1	246	28 993.7	11 803.8	246	28 984.7	4.3	209	9.0
서산군 Seosan-gun	16 978.0	242	41 127.7	16 917.8	243	41 053.5	60.2	123	74.2
당진군 Dangjin-gun	14 522.0	240	34 885.4	14 522.0	240	34 885.4	—	—	—
아산군 Asan-gun	13 915.1	266	37 010.5	13 883.6	266	36 961.6	31.5	155	48.9
천원군 Cheonweon-gun	9 903.3	254	25 124.4	9 896.2	254	25 112.1	7.1	173	12.3



35. 미 곡 생 Rice

계 속

시 군 별 Si. Gun	합 계			수 도			육 도		
	Total			Paddy Rice			Upland Rice		
	식부면적 Planted Area	단 수 Yield Per Tanbo	수 확 량 Production	식부면적 Planted Area	단 수 Yield Per Tanbo	수 확 량 Production	식부면적 Planted Area	단 수 Yield Per Tanbo	수 확 량 Production
<b>전라북도 Jeonla-bug do</b>	<b>163 948.9</b>	<b>263</b>	<b>431 264.4</b>	<b>161 667.1</b>	<b>265</b>	<b>428 691.4</b>	<b>2 281.8</b>	<b>113</b>	<b>2 573.0</b>
전주시 Jeonju-si	3 387.0	310	10 502.1	3 366.9	311	10 484.7	20.1	87	17.4
군산시 Gunsan-si	330.6	316	1 045.6	330.6	316	1 045.6	—	—	—
이리시 Ili-si	1 001.0	303	3 035.0	1 001.0	303	3 035.0	—	—	—
완주군 Wanju-gun	12 852.3	263	33 853.4	12 352.8	269	33 262.7	499.5	118	590.7
진안군 Jinan-gun	5 671.5	231	13 122.6	5 659.0	232	13 116.7	12.5	47	5.9
무주군 Muju-gun	3 192.5	228	7 285.3	3 176.4	229	7 260.3	16.1	155	25.0
장수군 Jangsu-gun	4 719.4	216	10 184.3	4 693.3	217	10 168.4	26.1	61	15.9
임실군 Imsil-gun	6 196.0	241	14 907.5	6 192.6	241	14 903.4	3.4	121	4.1
남원군 Namweon-gun	12 223.4	239	29 259.9	12 190.8	240	29 227.5	32.6	99	32.4
순창군 Sunchang-gun	6 854.2	244	16 692.0	6 836.2	244	16 671.8	18.0	112	20.2
정읍군 Jeongeud-gun	18 934.2	264	49 910.6	18 658.2	265	49 471.2	276.0	159	439.4
고창군 Gochang-gun	14 747.6	260	38 316.9	14 425.4	264	38 049.5	322.2	83	267.4
부안군 Buan-gun	12 347.0	246	30 365.3	12 225.4	247	30 197.8	121.6	138	167.5
김제군 Gimje-gun	25 649.5	300	76 892.8	24 797.4	306	75 997.1	852.1	105	895.7
옥구군 Okgu-gun	15 320.1	271	41 590.5	15 316.1	272	41 587.7	4.0	70	2.8
익산군 Iksan-gun	20 522.6	265	54 300.6	20 445.0	265	54 212.0	77.6	114	88.6
<b>전라남도 Jeonla-nam do</b>	<b>204 414.0</b>	<b>258</b>	<b>526 968.0</b>	<b>201 584.0</b>	<b>259</b>	<b>523 055.0</b>	<b>2 830.0</b>	<b>138</b>	<b>3 913.0</b>
광주시 Gwangju-si	4 487.2	301	13 506.0	4 375.0	305	13 351.0	112.2	138	155.0
목포시 Mogpo-si	215.4	243	523.0	214.9	243	522.0	0.5	200	1.0
여수시 Yeosu-si	429.4	229	985.0	429.4	229	985.0	—	—	—
순천시 Suncheon-si	1 983.6	255	5 056.0	1 982.7	255	5 054.0	0.9	222	2.0
광산군 Gwangsan-gun	9 105.3	271	24 655.0	8 735.7	276	24 071.0	369.6	158	584.0
담양군 Damyang-gun	9 076.2	267	24 266.0	8 539.6	276	23 553.0	536.6	133	713.0
곡성군 Gogseng-gun	6 482.8	251	16 259.0	6 319.0	254	16 031.0	163.8	139	228.0
구례군 Gurye-gun	4 282.0	243	10 417.0	4 244.9	244	10 368.0	37.1	132	49.0
광양군 Gwangyang-gun	5 779.7	258	14 908.0	5 769.4	258	14 892.0	10.3	155	16.0
여천군 Yecheon-gun	4 904.5	252	12 367.0	4 900.3	252	12 360.0	4.2	167	7.0
승주군 Seungju-gun	10 171.5	244	24 782.0	10 129.5	244	24 716.0	42.0	157	66.0
고흥군 Goheung-gun	10 499.3	235	24 694.0	10 496.4	235	24 691.0	2.9	103	3.0
보성군 Boseong-gun	12 300.5	258	31 772.0	12 269.2	258	31 714.0	31.3	185	58.0
화순군 Hwasun-gun	8 183.3	257	21 056.0	8 151.1	258	21 019.0	32.2	115	37.0
장흥군 Jangheung-gun	9 464.4	258	24 426.0	9 457.0	258	24 411.0	7.4	203	15.0
강진군 Gangjin-gun	9 919.3	286	28 414.0	9 911.3	287	28 400.0	8.0	175	14.0
해남군 Haenam-gun	16 790.6	269	45 129.0	16 745.2	269	45 105.0	45.4	53	24.0
영암군 Yeongam-gun	10 945.1	283	31 017.0	10 903.2	284	30 952.0	41.9	155	65.0
무안군 Muam-gun	16 614.7	229	38 056.0	16 570.6	230	38 031.0	44.1	57	25.0

산 량 표 (정곡) (3)  
Production (Polished)

Continued

시 군 별 Si. Gun	합 계 Total			수 도 Paddy Rice			육 도 Upland Rice		
	식부면적 Planted Area	단 수 Yield Per Tanbo	수 확 량 Production	식부면적 Planted Area	단 수 Yield Per Tanbo	수 확 량 Production	식부면적 Planted Area	단 수 Yield Per Tanbo	수 확 량 Production
	나 주 군 Naju-gun	15 594.9	259	40 466.0	15 088.7	264	39 809.0	506.2	130
함 평 군 Hampyeong-gun	9 608.1	286	27 451.0	9 409.7	290	27 289.0	198.4	82	162.0
영 광 군 Yeonggwang-gun	10 052.8	255	25 677.0	9 971.6	256	25 545.0	81.2	163	132.0
장 성 군 Jangseong-gun	9 443.0	260	24 531.0	8 890.4	266	23 632.0	552.6	163	899.0
완 도 군 Wando-gun	3 287.4	195	6 418.0	3 287.4	195	6 418.0	—	—	—
진 도 군 Jindo-gun	4 793.0	211	10 137.0	4 791.8	211	10 136.0	1.2	83	1.0
<b>경 상 북 도 Gyeongsang-bug do</b>	<b>194 784.1</b>	<b>228</b>	<b>444 833.6</b>	<b>193 744.8</b>	<b>229</b>	<b>443 544.3</b>	<b>1 039.3</b>	<b>124</b>	<b>1 289.3</b>
대 구 시 Daegu-si	2 407.9	211	5 078.7	2 407.9	211	5 078.7	—	—	—
포 향 시 Pohang-si	770.0	284	2 186.5	770.0	284	2 186.5	—	—	—
경 주 시 Gyeongju-si	2 693.7	238	6 412.9	2 693.7	238	6 412.9	—	—	—
김 천 시 Geumcheon-si	894.2	282	2 518.0	894.2	282	2 518.0	—	—	—
안 동 시 Andong-si	415.9	259	1 078.3	411.8	261	1 073.5	4.1	117	4.8
달 성 군 Dalseong-gun	8 690.9	207	17 983.6	8 690.9	207	17 983.6	—	—	—
군 위 군 Gunwi-gun	4 392.6	220	9 673.5	4 320.2	223	9 643.4	72.4	42	30.1
의 성 군 Euisong-gun	12 422.7	221	27 497.1	12 376.5	222	27 465.4	46.2	69	31.7
안 동 군 Andong-gun	9 528.8	222	21 165.7	9 446.9	223	21 084.8	81.9	99	80.9
청 송 군 Cheongsong-gun	3 111.1	194	6 038.8	3 105.5	194	6 036.8	5.6	36	2.0
영 양 군 Yeongyang-gun	1 800.7	199	3 574.8	1 800.7	199	3 574.8	—	—	—
영 덕 군 Yeongdeog-gun	4 095.1	233	9 550.8	4 089.2	233	9 546.0	5.9	81	4.8
영 일 군 Yeongil-gun	10 285.5	247	25 379.9	10 285.5	247	25 379.9	—	—	—
월 성 군 Weolseong-gun	14 075.0	216	30 447.5	13 974.2	217	30 382.8	100.8	64	64.7
영 천 군 Yeongcheon-gun	10 633.1	235	24 952.2	10 633.1	235	24 952.2	—	—	—
경 산 군 Gyeongsan-gun	8 561.2	242	20 699.0	8 561.2	242	20 699.0	—	—	—
청 도 군 Cheongdo-gun	7 378.2	213	15 725.8	7 378.2	213	15 725.8	—	—	—
고 령 군 Goryeong-gun	5 262.5	216	11 344.0	5 117.1	219	11 205.4	145.4	95	138.6
성 주 군 Seongju-gun	7 958.9	217	17 238.1	7 958.9	217	17 238.1	—	—	—
칠 곡 군 Chilgog-gun	7 159.4	223	15 966.5	7 097.5	225	15 937.2	61.9	47	29.3
금 능 군 Geumneung-gun	10 660.4	242	25 813.7	10 660.4	242	25 813.7	—	—	—
선 산 군 Seonsan-gun	10 344.5	200	20 684.0	10 329.6	200	20 657.0	14.9	181	27.0
상 주 군 Sangju-gun	18 315.0	238	43 578.5	18 259.4	238	43 490.0	55.6	159	88.5
문 경 군 Mungyeong-gun	6 813.0	246	16 790.8	6 692.3	247	16 559.9	120.7	191	230.9
예 천 군 Yecheon-gun	10 006.4	243	24 342.2	9 824.0	245	24 037.9	182.4	167	304.3
영 주 군 Yeongju-gun	7 714.7	257	19 827.1	7 573.2	258	19 575.4	141.5	178	251.7
봉 화 군 Bonghwa-gun	4 468.5	243	10 837.1	4 468.5	243	10 837.1	—	—	—
울 진 군 Uljin-gun	3 864.8	216	8 337.2	3 864.8	216	8 337.2	—	—	—
울 립 군 Ulreung-gun	59.4	187	111.3	59.4	187	111.3	—	—	—



35. 미 곡 생산 량 표 (정곡) (4)

Rice Production (Polished)

계 속

Continued

시 군 별 Si. Gun	합 Total			수 Paddy Rice			육 Upland Rice		
	식부면적 Planted Area	단 수 Yield Per Tanbo	수 확 량 Production	식부면적 Planted Area	단 수 Yield Per Tanbo	수 확 량 Production	식부면적 Planted Area	단 수 Yield Per Tanbo	수 확 량 Production
<b>경상남도 Gyeongsang-nam do</b>	<b>167 061.7</b>	<b>220</b>	<b>367 249.8</b>	<b>165 629.1</b>	<b>221</b>	<b>366 518.9</b>	<b>1 432.6</b>	<b>51</b>	<b>730.9</b>
마 산 시 Masan-si	385.0	215	828.6	385.0	215	828.6	—	—	—
진 주 시 Jinju-si	923.2	239	2 205.1	899.3	243	2 188.4	23.9	70	16.7
충 무 시 Chungmu-si	194.6	159	309.1	194.6	158	309.1	—	—	—
진 해 시 Jinhae-si	414.2	182	754.0	414.2	182	754.0	—	—	—
삼천포시 Samcheonpo-si	1 355.2	163	2 205.0	1 355.2	163	2 205.0	—	—	—
울 산 시 Ulsan-si	3 457.0	215	7 432.3	3 457.0	213	7 432.3	—	—	—
진 양 군 Jinyang-gun	9 426.0	201	18 958.6	9 363.5	202	18 942.8	62.5	253	15.8
의 령 군 Euiyeong-gun	5 288.7	169	8 933.0	4 958.3	177	8 759.0	330.4	53	174.0
함 안 군 Haman-gun	8 373.5	186	15 550.2	8 078.8	190	15 388.0	294.7	55	162.2
창 념 군 Changyeong-gun	8 438.3	221	18 646.4	8 258.3	225	18 583.4	180.0	35	63.0
밀 양 군 Milyang-gun	11 877.5	234	27 793.7	11 575.8	239	27 642.5	301.7	50	151.2
양 산 군 Yangsan-gun	4 928.1	238	11 734.1	4 928.1	238	11 734.1	—	—	—
울 주 군 Uiju-gun	9 650.0	232	22 420.0	9 650.0	232	22 420.0	—	—	—
동 래 군 Dongrae-gun	3 762.7	168	6 337.4	3 762.7	168	6 337.4	—	—	—
김 해 군 Gimhae-gun	18 108.5	217	39 233.0	18 080.4	217	39 210.0	28.1	82	23.0
창 원 군 Changweon-gun	13 266.0	201	26 637.5	13 266.0	201	26 637.5	—	—	—
통 영 군 Tongyeong-gun	1 913.3	176	3 362.9	1 913.3	176	3 362.9	—	—	—
거 제 군 Geoje-gun	4 766.1	186	8 886.9	4 766.1	186	8 886.9	—	—	—
고 성 군 Goseong-gun	8 471.9	213	18 059.0	8 471.9	213	18 059.0	—	—	—
사 천 군 Sacheon-gun	6 360.1	236	15 022.3	6 360.1	236	15 022.3	—	—	—
남 해 군 Namhae-gun	4 833.4	227	10 906.0	4 833.4	226	10 906.0	—	—	—
하 동 군 Hadong-gun	8 369.0	286	23 940.4	8 369.0	286	23 940.4	—	—	—
산 청 군 Sancheong-gun	7 357.8	258	18 962.5	7 357.8	258	18 962.5	—	—	—
함 양 군 Hamyang-gun	6 990.3	248	17 321.5	6 990.3	248	17 321.5	—	—	—
거 창 군 Geochang-gun	7 991.3	244	19 508.3	7 991.3	244	19 508.3	—	—	—
합 천 군 Habcheon-gun	10 160.0	210	21 302.0	9 948.7	213	21 177.0	211.3	59	125.0
<b>제 주 도 Jeju-do</b>	<b>5 028.1</b>	<b>77</b>	<b>3 849.4</b>	<b>1 027.9</b>	<b>206</b>	<b>2 115.6</b>	<b>4 000.2</b>	<b>43</b>	<b>1 733.8</b>
제 주 시 Jeju-si	268.6	93	251.0	66.0	191	125.9	202.6	62	125.1
북제주군 Bugieju-gun	1 650.7	71	1 166.0	333.4	156	521.0	1 317.3	49	645.0
남제주군 Namjeju-gun	3 108.8	78	2 432.4	628.5	234	1 468.7	2 480.3	39	963.7

36. 수 도 생 산 량 표 (정곡)

Paddy Rice Production (Polished)

면적.....정보  
단위 : 단수.....kg  
수확량.....t

Planted Area...Cheongbo  
Unit : Yield Per Tando.....kg  
Production .....t

연	별	Year	총			개			나		
			식부면적 Planted Area	단수 Yield per Tando	수확량 Production	식부면적 Planted Area	단수 Yield Per Tando	수확량 Production	식부면적 Planted Area	단수 Yield Per Tando	수확량 Production
1960			1 126 128.6	204	2 294 104.2	1 081 917.4	205	2 214 334.8	44 211.2	180	79 769.4
1961			1 132 911.2	240	2 718 243.2	1 088 331.0	241	2 622 441.2	44 580.2	215	95 802.0
1962			1 143 149.4	200	2 291 261.8	1 102 056.8	201	2 217 020.1	41 092.6	181	74 241.7
1963			1 158 292.9	238	2 759 522.6	1 114 676.6	239	2 664 975.9	43 616.3	217	94 546.7
1964			1 191 335.8	244	2 908 333.8	1 142 835.5	246	2 805 969.9	48 500.3	211	102 363.9
서울특별시	Seoul Special City		8 240.1	235	19 376.3	8 000.6	235	18 837.9	239.5	225	538.4
부산시	Busan-si		4 510.8	204	9 202.5	4 306.9	205	8 817.8	203.9	189	384.7
경기도	Gyeonggi-do		167 805.1	254	426 997.0	160 498.4	255	409 699.0	7 306.7	237	17 298.0
강원도	Gangweon-do		50 951.6	206	105 083.4	49 088.2	207	101 746.3	1 863.4	179	3 337.1
충청북도	Chungcheong-bug-do		70 640.5	234	165 037.4	67 646.1	235	159 108.8	2 994.4	198	5 928.6
충청남도	Chungcheong-nam-do		165 534.8	253	418 712.0	160 384.5	253	406 542.7	5 150.3	236	12 169.3
전라북도	Jeolla-bug-do		161 667.1	265	428 691.4	155 541.6	266	413 495.6	6 125.5	248	15 195.8
전라남도	Jeolla-nam-do		201 584.0	259	523 055.0	192 245.7	260	500 692.0	9 338.3	239	22 363.0
경상북도	Gyeongsang-bug-do		193 744.8	229	443 544.3	187 282.6	230	430 524.4	6 462.2	201	13 019.9
경상남도	Gyeongsang-nam-do		165 629.1	221	366 518.9	156 818.9	226	354 402.1	8 810.2	138	12 116.8
제주도	Jeju-do		1 027.9	206	2 115.6	1 022.0	206	2 103.3	5.9	208	12.3

주 : 본표는 당해년산 통계임.

Note : The figures are results of 1964 Grain Year.

37. 육 도 생 산 량 표 (정곡)

Upland-Rice Production (Polished)

식부면적.....정보  
단위 : 단수.....kg  
수확량.....t

Planted Area...Cheongbo  
Unit : Yield Per Tando.....kg  
Production .....t

연	별	Year	총			개			나		
			식부면적 Planted Area	단수 Yield Per Tando	수확량 Production	식부면적 Planted Area	단수 Yield Per Tando	수확량 Production	식부면적 Planted Area	단수 Yield Per Tando	수확량 Production
1960			4 342.1	60	2 619.2	4 114.0	60	2 457.6	228.1	71	162.3
1961			4 572.8	82	3 770.1	4 452.8	82	3 638.3	120.0	110	131.8
1962			5 342.0	72	3 859.8	5 258.9	72	3 777.3	83.1	99	82.5
1963			6 728.7	94	6 336.4	6 428.4	93	5 998.7	300.3	112	337.7
1964			13 832.5	98	13 552.1	12 839.0	97	12 439.7	993.5	112	1 112.4
서울특별시	Seoul Special City		77.3	179	138.6	75.2	179	134.8	2.1	181	3.8
부산시	Busan-si		—	—	—	—	—	—	—	—	—
경기도	Gyeonggi-do		645.2	164	1 056.0	541.8	165	892.0	103.4	159	164.0
강원도	Gangweon-do		235.7	151	356.7	155.8	156	242.3	79.9	143	114.4
충청북도	Chungcheong-bug-do		312.8	143	448.5	229.6	151	346.7	83.2	122	101.8
충청남도	Chungcheong-nam-do		977.6	134	1 312.3	901.9	137	1 239.4	75.7	96	72.9
전라북도	Jeolla-bug-do		2 281.8	113	2 573.0	2 111.9	114	2 408.3	169.9	97	164.7
전라남도	Jeolla-nam-do		2 830.0	138	3 913.0	2 641.7	140	3 692.0	188.3	117	221.0
경상북도	Gyeongsang-bug-do		1 039.3	124	1 289.3	901.3	122	1 096.7	138.0	140	192.6
경상남도	Gyeongsang-nam-do		1 432.6	51	730.9	1 320.8	52	682.8	111.8	43	48.1
제주도	Jeju-do		4 000.2	43	1 733.8	3 959.0	43	1 704.7	41.2	71	29.1

주 : 본표는 당해년산 통계임.

Note : The figures are results of 1964 Grain Year.



38. 미 곡 품 종 별 Rice Production

면적...정보  
단위: 단 수...kg  
수확량...

연 별 Year	총 수 Total			팔 달 Paldal			풍 Pung-
	면 적 Planted Area	단 수 Yield Per Tanbo	수 확 량 Production	면 적 Planted Area	단 수 Yield Per Tanbo	수 확 량 Production	면 적 Planted Area
1960	1 130 470.7	203	2 296 724.1	163 739.5	225	367 964.5	96 302.2
1961	1 137 484.0	239	2 722 013.3	163 887.0	239	391 461.6	89 395.1
1962	1 148 491.4	200	2 295 121.6	161 727.6	207	334 561.0	89 168.2
1963	1 165 021.6	237	2 765 859.0	168 990.7	238	402 910.3	82 187.9
1964	1 205 168.3	242	2 921 885.9	164 735.1	240	394 749.8	70 671.2
서울특별시 Seoul Special City	8 317.4	235	19 514.9	2 574.3	233	5 989.6	2 364.0
부산시 Busan-si	4 510.8	204	9 202.5	5.5	200	11.0	—
경기도 Gyeonggi-do	168 450.3	254	428 053.0	74 367.3	256	190 136.0	29 490.4
강원도 Gangweon-do	51 187.3	206	105 440.1	16 176.8	198	32 090.6	—
충청북도 Chungcheong-bug-do	70 953.3	233	165 485.9	21 880.1	232	50 758.6	16 578.0
충청남도 Chungcheong-nam-do	166 512.4	252	420 024.3	13 232.1	244	32 251.2	—
전라북도 Jeolla-bug-do	163 948.9	263	431 264.4	7 172.7	251	18 026.3	4 881.6
전라남도 Jeolla-nam-do	204 414.0	258	526 968.0	1 996.2	247	4 925.0	—
경상북도 Gyeongsang-bug-do	194 784.1	228	444 833.6	22 713.9	224	50 901.8	17 357.2
경상남도 Gyeongsang-nam-do	167 061.7	220	367 249.8	4 616.2	209	9 659.7	—
제주도 Jeju-do	5 028.1	77	3 849.4	—	—	—	—

연 별 Year	농 립 6 호 Nonglim No. 6			농 립 29 호 Nonglim No. 29			남 Namseon
	면 적 Planted Area	단 수 Yield Per Tanbo	수 확 량 Production	면 적 Planted Area	단 수 Yield Per Tanbo	수 확 량 Production	면 적 Planted Area
1960	137 820.5	201	276 915.6	22 872.4	212	48 578.0	10 559.9
1961	142 546.4	249	354 622.6	68 744.4	247	170 037.6	9 186.3
1962	152 872.4	226	345 511.5	115 117.0	188	216 253.6	8 207.3
1963	176 744.5	242	428 229.9	106 615.3	245	261 603.9	8 752.9
1964	179 706.5	250	448 774.4	113 515.3	254	288 522.2	6 420.6
서울특별시 Seoul Special City	—	—	—	—	—	—	—
부산시 Busan-si	1 696.8	232	3 937.9	187.7	215	403.4	—
경기도 Gyeonggi-do	—	—	—	242.5	288	699.0	—
강원도 Gangweon-do	—	—	—	—	—	—	—
충청북도 Chungcheong-bug-do	—	—	—	—	—	—	2 723.3
충청남도 Chungcheong-nam-do	—	—	—	35 992.0	262	94 476.7	—
전라북도 Jeolla-bug-do	31 253.2	270	84 490.6	23 556.6	279	65 663.1	—
전라남도 Jeolla-nam-do	76 223.6	264	201 024.0	22 297.0	259	57 793.0	—
경상북도 Gyeongsang-bug-do	—	—	—	16 429.9	226	37 150.8	3 697.3
경상남도 Gyeongsang-nam-do	70 274.2	226	158 832.9	14 809.6	218	32 336.2	—
제주도 Jeju-do	258.7	189	489.0	—	—	—	—

주: 본표는 각도별 장려품종을 조사한 것임.

생 산 실 적 (1)  
by Species

Planted Area...Cheongbo  
Unit : Yield Per Tanbo.....kg  
Production.....t

옥 ock		팔 Palgweng			옥 우 1 3 2 호 Yugu No. 132			선 Seonsoo			서
단 수 Yield Per Tanbo	수 확 량 Production	면 적 Planted Area	단 수 Yield Per Tanbo	수 확 량 Production	면 적 Planted Area	단 수 Yield Per Tanbo	수 확 량 Production	면 적 Planted Area	단 수 Yield Per Tanbo	수 확 량 Production	
209	201 231.6	112 702.0	182	204 949.4	20 452.5	208	42 551.3	72 429.9	192	139 022.9	
236	211 210.7	—	—	—	17 094.6	210	35 871.7	59 611.2	239	142 370.8	
196	174 991.5	111 382.8	195	216 856.7	21 526.2	197	42 402.4	49 641.2	182	90 281.0	
236	193 808.5	104 488.9	240	250 678.9	18 926.2	208	39 298.8	40 246.8	238	95 630.8	
<b>244</b>	<b>172 268.8</b>	<b>112 378.6</b>	<b>240</b>	<b>269 377.5</b>	<b>18 965.2</b>	<b>212</b>	<b>40 168.4</b>	<b>35 136.9</b>	<b>234</b>	<b>82 061.3</b>	
239	5 643.8	—	—	—	—	—	—	—	—	—	
—	—	534.6	213	1 137.4	—	—	—	—	—	—	
255	75 289.0	—	—	—	2 342.1	199	4 666.0	2 353.2	267	6 282.0	
—	—	—	—	—	12 617.4	214	26 983.9	—	—	—	
237	39 293.1	—	—	—	—	—	—	3 638.0	235	8 536.1	
—	—	—	—	—	—	—	—	4 281.3	248	10 613.0	
234	11 444.7	18 629.3	268	49 931.7	2 549.1	213	5 431.3	—	—	—	
—	—	1 403.8	256	3 589.0	—	—	—	—	—	—	
234	40 598.2	62 641.3	236	148 089.2	1 456.6	212	3 087.2	23 221.5	228	52 970.7	
—	—	29 169.6	228	66 630.2	—	—	—	1 642.9	223	3 659.5	
—	—	—	—	—	—	—	—	—	—	—	

선 13 호 No. 13		수 Suseong			배 Baedal			은 방 주 Uenbangju		
단 수 Yield Per Tanbo	수 확 량 Production	면 적 Planted Area	단 수 Yield Per Tanbo	수 확 량 Production	면 적 Planted Area	단 수 Yield Per Tanbo	수 확 량 Production	면 적 Planted Area	단 수 Yield Per Tanbo	수 확 량 Production
200	21 140.5	45.5	234	106.6	8 166.1	201	16 439.0	91 466.6	212	194 260.9
211	19 377.2	3 813.6	239	9 122.3	8 393.1	236	19 784.9	83 406.9	250	208 205.7
189	15 479.3	6 497.4	208	13 536.2	8 963.3	178	15 996.5	67 419.4	199	134 376.2
208	18 171.4	10 509.5	234	24 597.2	9 779.5	231	22 577.2	62 352.0	243	151 144.4
<b>227</b>	<b>14 595.9</b>	<b>18 117.1</b>	<b>247</b>	<b>44 828.8</b>	<b>9 492.1</b>	<b>236</b>	<b>22 421.1</b>	<b>50 283.8</b>	<b>253</b>	<b>127 095.5</b>
—	—	—	—	—	—	—	—	7.5	260	19.5
—	—	—	—	—	—	—	—	289.8	189	546.8
—	—	5 010.4	269	13 498.0	—	—	—	125.8	246	310.0
—	—	—	—	—	—	—	—	—	—	—
227	6 195.3	6 899.4	234	16 123.2	5 610.5	247	13 837.8	—	—	—
—	—	—	—	—	—	—	—	17 935.6	257	46 017.3
—	—	—	—	—	—	—	—	17 503.3	264	46 154.1
—	—	—	—	—	—	—	—	6 232.2	252	15 698.0
227	8 400.6	6 207.3	245	15 207.6	3 790.6	220	8 344.3	—	—	—
—	—	—	—	—	91.0	263	239.0	8 189.6	224	18 349.8
—	—	—	—	—	—	—	—	—	—	—

Note : The above figures are based on the investigation of the rice crops specially encouraged by each Province



38. 미 곡 품 종 별 Rice Production

계 속

연 Year	별	농 광 Nongkwang			은 방 주 101 호 Ueunbangju No. 101			남 Nam-
		면 적 Planted Area	단 수 Yield Per Tanbo	수 확 량 Production	면 적 Planted Area	단 수 Yield Per Tanbo	수 확 량 Production	면 적 Planted Area
1960		13 479.6	221	29 739.6	36 867.3	222	81 845.7	994.5
1961		22 292.9	243	54 277.2	29 788.9	234	69 598.7	8 360.8
1962		41 236.0	198	81 752.0	21 387.4	186	39 779.4	8 880.3
1963		53 027.3	246	130 392.0	14 616.3	245	35 808.1	7 223.7
1964		53 115.8	252	133 836.1	12 943.5	250	32 372.6	6 721.3
서울특별시	Seoul Special City	582.0	237	1 378.5	—	—	—	—
부산시	Busan-si	2.0	150	3.0	—	—	—	—
경기도	Gyeonggi-do	7 982.8	271	21 662.0	—	—	—	—
강원도	Gangweon-do	—	—	—	—	—	—	—
충청북도	Chungcheong-bug-do	—	—	—	—	—	—	—
충청남도	Chungcheong-nam-do	26 744.8	254	67 819.2	12 943.5	250	32 372.6	6 721.3
전라북도	Jeolla-bug-do	11 003.9	259	28 458.2	—	—	—	—
전라남도	Jeolla-nam-do	—	—	—	—	—	—	—
경상북도	Gyeongsang-bug-do	—	—	—	—	—	—	—
경상남도	Gyeongsang-nam-do	6 800.3	213	14 515.2	—	—	—	—
제주도	Jeju-do	—	—	—	—	—	—	—

연 Year	별	남 선 102 호 Namseon No. 102			중 은 Jungun			천 Cheon-
		면 적 Planted Area	단 수 Yield Per Tanbo	수 확 량 Production	면 적 Planted Area	단 수 Yield Per Tanbo	수 확 량 Production	면 적 Planted Area
1960		3 369.1	206	6 947.1	5 368.5	212	11 389.1	36 911.4
1961		1 257.7	212	2 662.8	4 382.4	228	9 993.5	33 372.0
1962		556.0	180	999.1	—	—	—	40 000.0
1963		113.0	236	267.0	680.2	275	1 868.0	52 924.4
1964		—	—	—	—	—	—	59 156.3
서울특별시	Seoul Special City	—	—	—	—	—	—	—
부산시	Busan-si	—	—	—	—	—	—	—
경기도	Gyeonggi-do	—	—	—	—	—	—	—
강원도	Gangweon-do	—	—	—	—	—	—	—
충청북도	Chungcheong-bug-do	—	—	—	—	—	—	—
충청남도	Chungcheong-nam-do	—	—	—	—	—	—	—
전라북도	Jeolla-bug-do	—	—	—	—	—	—	13 359.8
전라남도	Jeolla-nam-do	—	—	—	—	—	—	45 695.5
경상북도	Gyeongsang-bug-do	—	—	—	—	—	—	—
경상남도	Gyeongsang-nam-do	—	—	—	—	—	—	101.0
제주도	Jeju-do	—	—	—	—	—	—	—

생 산 실 적 (2)  
by Species

Continued

풍 pung		고 Kosee			서 Seokwang			조 Chokwang		
단 수 Yield Per Tanbo	수 확 량 Production	면 적 Planted Area	단 수 Yield Per Tanbo	수 확 량 Production	면 적 Planted Area	단 수 Yield Per Tanbo	수 확 량 Production	면 적 Planted Area	단 수 Yield Per Tanbo	수 확 량 Production
235	2 339.3	15 415.5	215	33 196.0	16 276.8	223	36 310.3	30 721.2	204	62 676.1
232	19 367.0	12 249.7	226	27 672.6	10 205.3	241	24 614.5	17 015.4	249	42 399.9
183	16 250.7	9 142.9	180	16 443.8	9 109.6	187	17 035.4	13 131.7	211	27 654.9
244	17 626.5	7 513.6	249	18 687.6	4 578.3	239	10 942.5	8 026.4	238	19 121.1
249	16 720.3	4 953.7	249	12 350.5	4 365.7	240	10 491.8	5 842.0	229	13 386.9
—	—	—	—	—	—	—	—	—	—	—
—	—	—	—	—	—	—	—	812.0	202	1 637.2
—	—	—	—	—	1 394.3	251	3 499.0	—	—	—
—	—	—	—	—	—	—	—	—	—	—
—	—	—	—	—	—	—	—	—	—	—
249	16 720.3	4 953.7	249	12 350.5	—	—	—	—	—	—
—	—	—	—	—	2 971.4	235	6 992.8	—	—	—
—	—	—	—	—	—	—	—	—	—	—
—	—	—	—	—	—	—	—	—	—	—
—	—	—	—	—	—	—	—	5 030.0	234	11 749.7
—	—	—	—	—	—	—	—	—	—	—

본 bonuk		시 Sirogane			간 Kancheok No. 9			농 Nonglim No. 8		
단 수 Yield Per Tanbo	수 확 량 Production	면 적 Planted Area	단 수 Yield Per Tanbo	수 확 량 Production	면 적 Planted Area	단 수 Yield Per Tanbo	수 확 량 Production	면 적 Planted Area	단 수 Yield Per Tanbo	수 확 량 Production
205	75 773.4	—	—	—	506.9	219	1 107.6	34 719.1	200	69 375.7
247	82 555.9	—	—	—	—	—	—	24 316.6	243	59 082.9
229	91 450.7	—	—	—	—	—	—	23 378.5	213	49 782.6
240	126 908.8	2 105.9	249	5 234.3	353.3	273	964.2	18 735.5	229	42 980.4
266	157 370.7	15 143.8	241	36 436.5	595.6	269	1 601.9	22 197.9	257	56 946.1
—	—	684.3	226	1 543.8	—	—	—	—	—	—
—	—	—	—	—	—	—	—	61.1	234	142.3
—	—	8 953.2	252	22 534.0	—	—	—	—	—	—
—	—	3 800.0	214	8 131.2	—	—	—	—	—	—
—	—	754.5	226	1 706.7	—	—	—	—	—	—
—	—	914.6	265	2 425.9	—	—	—	—	—	—
281	37 507.5	—	—	—	595.6	269	1 601.9	—	—	—
262	119 572.0	—	—	—	—	—	—	21 563.5	258	55 545.0
—	—	—	—	—	—	—	—	—	—	—
288	291.2	37.2	255	94.9	—	—	—	—	—	—
—	—	—	—	—	—	—	—	573.3	220	1 258.8



38. 미 곡 품 종 별 Rice Production

계 속

연 별 Year	경 농 신 력 Gyeongnongsinlyeok			다 마 금 Tamakeum			조 Cho-
	면 적 Planted Area	단 수 Yield Per Tanbo	수 확 량 Production	면 적 Planted Area	단 수 Yield Per Tanbo	수 확 량 Production	면 적 Planted Area
1960	7760.0	151	11701.4	1214.6	194	2355.8	3782.6
1961	3464.7	227	7856.4	366.0	216	791.3	3232.1
1962	—	—	—	534.5	182	971.0	202.2
1963	—	—	—	—	—	—	140.9
1964	347.0	172	598.0	—	—	—	78.7
서울특별시 Seoul Special City	—	—	—	—	—	—	—
부산시 Busan-si	—	—	—	—	—	—	—
경기도 Gyeonggi-do	347.0	172	598.0	—	—	—	—
강원도 Gangweon-do	—	—	—	—	—	—	—
충청북도 Chungcheong-bug-do	—	—	—	—	—	—	—
충청남도 Chungcheong-nam-do	—	—	—	—	—	—	—
전라북도 Jeolla-bug-do	—	—	—	—	—	—	—
전라남도 Jeolla-nam-do	—	—	—	—	—	—	—
경상북도 Gyeongsang-bug-do	—	—	—	—	—	—	—
경상남도 Gyeongsang-nam-do	—	—	—	—	—	—	—
제주도 Jeju-do	—	—	—	—	—	—	78.7

연 별 Year	수 원 118 호 Suweon No 118			관 산 Kwansan		
	면 적 Planted Area	단 수 Yield Per Tanbo	수 확 량 Production	면 적 Planted Area	단 수 Yield Per Tanbo	수 확 량 Production
1960	904.1	217	1965.9	965.8	190	1837.2
1961	1717.4	225	3864.2	1442.6	198	2853.5
1962	1587.0	213	3380.3	—	—	—
1963	3612.9	230	8305.1	271.1	167	453.5
1964	2897.0	216	6263.1	262.5	192	505.3
서울특별시 Seoul Special City	—	—	—	—	—	—
부산시 Busan-si	—	—	—	—	—	—
경기도 Gyeonggi-do	—	—	—	—	—	—
강원도 Gangweon-do	2897.0	216	6263.1	262.5	192	505.3
충청북도 Chungcheong-bug-do	—	—	—	—	—	—
충청남도 Chungcheong-nam-do	—	—	—	—	—	—
전라북도 Jeolla-bug-do	—	—	—	—	—	—
전라남도 Jeolla-nam-do	—	—	—	—	—	—
경상북도 Gyeongsang-bug-do	—	—	—	—	—	—
경상남도 Gyeongsang-nam-do	—	—	—	—	—	—
제주도 Jeju-do	—	—	—	—	—	—





38. 미 곡 품 종 별  
Rice Production

계 속

연 별 Year	진 흥 Jinheung			중 생 은 방 주 Jungsaeng Ueunbangju		
	면 적 Planted Area	단 수 Yield Per Tanbo	수 확 량 Production	면 적 Planted Area	단 수 Yield Per Tanbo	수 확 량 Production
1960	—	—	—	—	—	—
1961	—	—	—	—	—	—
1962	—	—	—	4 304.9	210	9 019.0
1963	383.9	251	965.2	1 301.9	214	2 791.2
1964	9 703.3	245	23 737.4	50.2	289	145.0
서울특별시 Seoul Special City	521.1	246	1 284.0	—	—	—
부 산 시 Busan-si	—	—	—	—	—	—
경 기 도 Gyeonggi-do	3 766.1	260	9 778.0	50.2	289	145.0
강 원 도 Gangweon-do	1 188.8	216	2 568.5	—	—	—
충청북도 Chungcheong-bug-do	1 600.9	233	3 738.1	—	—	—
충청남도 Chungcheong-nam-do	1 508.3	258	3 891.8	—	—	—
전라북도 Jeolla-bug-do	—	—	—	—	—	—
전라남도 Jeolla-nam-do	—	—	—	—	—	—
경상북도 Gyeongsang-bug-do	1 104.4	221	2 443.2	—	—	—
경상남도 Gyeongsang-nam-do	13.7	247	33.8	—	—	—
제 주 도 Jeju-do	—	—	—	—	—	—

연 별 Year	신 력 Sinreuk			하 스 니 스 켜 Hasniskee		
	면 적 Planted Area	단 수 Yield Per Tanbo	수 확 량 Production	면 적 Planted Area	단 수 Yield Per Tanbo	수 확 량 Production
1960	—	—	—	—	—	—
1961	—	—	—	—	—	—
1962	—	—	—	—	—	—
1963	215.6	189	408.0	0.2	250	0.5
1964	—	—	—	—	—	—
서울특별시 Seoul Special City	—	—	—	—	—	—
부 산 시 Busan-si	—	—	—	—	—	—
경 기 도 Gyeonggi-do	—	—	—	—	—	—
강 원 도 Gangweon-do	—	—	—	—	—	—
충청북도 Chungcheong-bug-do	—	—	—	—	—	—
충청남도 Chunchegong-nam-do	—	—	—	—	—	—
전라북도 Jeolla-bug-do	—	—	—	—	—	—
전라남도 Jeolla-nam-do	—	—	—	—	—	—
경상북도 Gyeongsang-bug-do	—	—	—	—	—	—
경상남도 Gyeongsang-nam-do	—	—	—	—	—	—
제 주 도 Jeju-do	—	—	—	—	—	—





38. 미 곡 품 종 별 Rice Production

계 속

연 도 별 Year	남 선 24 호 Namseon No. 24			농 립 25 호 Nonglim No. 25		
	면 적 Planted Area	단 수 Yield Per Tanbo	수 확 량 Production	면 적 Planted Area	단 수 Yield Per Tanbo	수 확 량 Production
1960	—	—	—	—	—	—
1961	—	—	—	—	—	—
1962	—	—	—	—	—	—
1963	90.1	271	244.0	—	—	—
1964	—	—	—	4 132.9	259	10 709.1
서울특별시 Seoul Special City	—	—	—	—	—	—
부산시 Busan-si	—	—	—	—	—	—
경기도 Gyeonggi-do	—	—	—	—	—	—
강원도 Gangweon-do	—	—	—	—	—	—
충청북도 Chungcheong-bug-do	—	—	—	—	—	—
충청남도 Chungcheong-nam-do	—	—	—	2 968.6	256	7 594.9
전라북도 Jeonla-bug-do	—	—	—	1 164.3	267	3 114.2
전라남도 Jeonla-nam-do	—	—	—	—	—	—
경상북도 Gyeongsang-bug-do	—	—	—	—	—	—
경상남도 Gyeongsang-nam-do	—	—	—	—	—	—
제주도 Jeju-do	—	—	—	—	—	—

연 별 Year	백 라 18 호 Backna No. 18			중 은 2 호 Jung ueun No. 2		
	면 적 Planted Area	단 수 Yield Per Tanbo	수 확 량 Production	면 적 Planted Area	단 수 Yield Per Tanbo	수 확 량 Production
1960	—	—	—	—	—	—
1961	—	—	—	—	—	—
1962	—	—	—	—	—	—
1963	—	—	—	—	—	—
1964	1 256.4	252	3 171.6	576.7	195	1 124.9
서울특별시 Seoul Special City	—	—	—	—	—	—
부산시 Busan-si	—	—	—	—	—	—
경기도 Gyeonggi-do	—	—	—	—	—	—
강원도 Gangweon-do	—	—	—	576.7	195	1 124.9
충청북도 Chungcheong-bug-do	—	—	—	—	—	—
충청남도 Chungcheong-nam-do	—	—	—	—	—	—
전라북도 Jeonla-bug-do	1 256.4	252	3 171.6	—	—	—
전라남도 Jeonla-nam-do	—	—	—	—	—	—
경상북도 Gyeongsang-bug-do	—	—	—	—	—	—
경상남도 Gyeongsang-nam-do	—	—	—	—	—	—
제주도 Jeju-do	—	—	—	—	—	—

생 산 실 적 (5)  
by Species

Continued

호			농 립 17 호			농 립 57 호		
Hoo Kwang			Nonglim No. 17			Nonglim No. 57		
면 적	단 수	수 확 량	면 적	단 수	수 확 량	면 적	단 수	수 확 량
Planted Area	Yield Per Tanbo	Production	Planted Area	Yield Per Tanbo	Production	Planted Area	Yield Per Tanbo	Production
—	—	—	—	—	—	—	—	—
—	—	—	—	—	—	—	—	—
—	—	—	—	—	—	—	—	—
—	—	—	—	—	—	—	—	—
1 638.9	259	4 246.0	186.7	295	550.2	2 973.1	253	7 529.0
—	—	—	—	—	—	—	—	—
—	—	—	—	—	—	—	—	—
—	—	—	—	—	—	—	—	—
—	—	—	—	—	—	—	—	—
836.2	251	2 099.8	—	—	—	—	—	—
802.7	267	2 146.2	186.7	295	550.2	2 973.1	253	7 529.0
—	—	—	—	—	—	—	—	—
—	—	—	—	—	—	—	—	—
—	—	—	—	—	—	—	—	—
—	—	—	—	—	—	—	—	—

기 타			수 도 계			육 도		
Others			Rice Total			Upland Rice		
면 적	단 수	수 확 량	면 적	단 수	수 확 량	면 적	단 수	수 확 량
Planted Area	Yield Per Tanbo	Production	Planted Area	Yield Per Tanbo	Production	Planted Area	Yield Per Tanbo	Production
145 736.0	193	280 918.3	1 126 128.6	204	2 294 104.2	4 342.1	60	2 619.9
290 232.7	237	687 802.6	1 132 911.2	240	2 718 243.2	4 572.8	82	3 770.1
152 702.7	190	289 507.0	1 143 149.4	200	2 291 261.8	5 342.0	72	3 859.8
168 103.6	231	389 211.9	1 158 292.9	238	2 759 522.6	6 728.7	94	6 336.4
169 831.6	234	397 649.0	1 191 335.8	244	2 908 333.8	13 832.5	98	13 552.1
1 406.1	232	3 255.9	8 240.1	235	19 376.3	77.3	179	138.6
764.6	138	1 057.1	4 510.8	204	9 202.5	—	—	—
23 052.9	247	56 908.0	167 805.1	254	426 997.0	645.2	164	1 056.0
7 220.0	199	14 345.1	50 951.6	206	105 083.4	235.7	151	356.7
9 021.8	225	20 335.4	70 640.5	234	165 037.4	312.8	143	448.5
33 799.8	246	83 166.4	165 534.8	253	418 712.0	977.6	134	1 312.3
19 740.1	261	51 526.2	161 667.1	265	428 691.4	2 281.8	113	2 573.0
26 172.2	248	64 909.0	201 584.0	259	523 055.0	2 830.0	138	3 913.0
27 649.8	215	59 528.0	193 744.8	229	443 544.3	1 039.3	124	1 289.3
20 887.1	203	42 405.0	165 629.1	221	366 518.9	1 432.6	51	730.9
117.2	182	212.9	1 027.9	206	2 115.6	4 000.2	43	1 733.8



39. 수 도 관 개 시

Rice Production Classified

면적.....정보  
단위 : 단수.....kg  
수확량.....t

연 Year	별	총 Total			토 지 개 량 조 합 답 Paddy-field benefited by Irrigation Association		
		식 부 면 적 Planted Area	단 수 Yield Per Tanbo	수 확 량 Production	식 부 면 적 Planted Area	단 수 Yield Per Tanbo	수 확 량 Production
1 9 6 0		1 126 128.6	204	2 294 104.2	226 341.1	257	581 848.7
1 9 6 1		1 132 911.2	240	2 718 243.2	237 567.3	265	629 879.5
1 9 6 2		1 143 149.4	200	2 291 261.8	255 791.3	234	598 840.2
1 9 6 3		1 158 292.9	238	2 759 522.6	264 049.7	259	682 614.5
1 9 6 4		1 191 335.8	244	2 908 333.8	277 278.3	274	758 369.3
서울특별시	Seoul Special City	8 240.1	235	19 376.3	2 243.9	238	5 349.5
부 산 시	Busan-si	4 510.8	204	9 202.5	146.3	308	450.9
경 기 도	Gyeonggi-do	167 805.1	254	426 997.0	29 744.9	272	80 896.0
강 원 도	Gangweon-do	50 951.6	206	105 083.4	6 276.8	228	14 313.0
충 청 북 도	Chungcheong-bug-do	70 640.5	234	165 037.4	15 157.3	253	38 300.0
충 청 남 도	Chungcheong-nam-do	165 534.8	253	418 712.0	41 832.5	272	113 693.9
전 라 북 도	Jeonla-bug-do	161 667.1	265	428 691.4	68 467.1	290	198 337.3
전 라 남 도	Jeonla-nam-do	201 584.0	259	523 055.0	42 559.3	283	120 392.0
경 상 북 도	Gyeongsang-bug-do	193 744.8	229	443 544.3	33 180.2	265	87 925.5
경 상 남 도	Gyeongsang-nam-do	165 629.1	221	366 518.9	37 421.6	263	98 255.9
제 주 도	Jeju-do	1 027.9	206	2 115.6	248.4	183	455.3

주 : 본표는 당해년산 통계임.

40. 맥 류 생

Barlery and

면적.....정보  
단위 : 단수.....kg  
수확량.....t

연 Year	별	총 Total			대 맥		
		면 적 Sowed Area	단 수 Yield Per Tanbo	수 확 량 Production	면 적 Sowed Area	단 수 Yield Per Tanbo	수 확 량 Production
1 9 6 0		960 627.5	100	962 290.9	472 079.1	93	437 905.0
1 9 6 1		969 769.2	108	1 043 548.0	476 532.0	97	461 304.8
1 9 6 2		1 012 021.3	98	993 971.3	474 909.4	83	394 294.4
1 9 6 3		1 070 064.8	28	304 509.0	487 468.2	24	119 120.0
1 9 6 4		1 119 244.9	97	1 081 042.0	518 903.1	89	459 998.3
서울특별시	Seoul Special City	2 022.4	90	1 816.6	1 589.2	92	1 466.1
부 산 시	Busan-si	3 147.8	145	4 571.0	1 343.7	120	1 612.0
경 기 도	Geonggi-do	76 099.9	96	73 005.0	58 167.1	96	55 681.5
강 원 도	Gangweon-do	24 228.2	71	17 260.2	13 694.6	78	10 720.2
충 청 북 도	Chungcheong-bug-do	83 344.3	69	57 917.8	61 717.9	66	41 000.5
충 청 남 도	Chungcheong-nam-do	124 639.5	85	105 322.9	64 318.3	81	52 027.5
전 라 북 도	Jeonla-bug-do	143 766.4	97	139 937.0	9 048.1	92	8 343.6
전 라 남 도	Jeonla-nam-do	230 632.5	112	258 863.0	938.0	91	854.0
경 상 북 도	Gyeongsang-bug-do	239 215.4	88	210 019.7	192 356.5	88	169 460.4
경 상 남 도	Gyeongsang-nam-do	164 686.8	115	189 846.8	108 218.3	106	114 675.5
제 주 도	Jeju-do	27 461.7	82	22 482.0	7 511.4	55	4 157.0

주 : 1. 춘파, 추파를 합한 것임.  
2. 소맥은 소맥분을 말함.  
3. 1960년-연맥 : 면적 1182.0. 단수 18. 수확량 216.1.

설 별 생 산 량 표 (정곡)  
by Irrigation Facilities (Polished)

Planted Area ...Cheong-bo  
Unit : Yield Per Tanbo.....kg  
Production .....t

수 리 안 전 답 Irrigated Paddy			수 리 불 안 전 답 Partially Irrigated Paddy			천 수 답 Rain-Field		
식 부 면 적 Planted Area	단 수 Yield Per Tanbo	수 확 량 Production	식 부 면 적 Planted Area	단 수 Yield Per Tanbo	수 확 량 Production	식 부 면 적 Planted Area	단 수 Yield Per Tanbo	수 확 량 Production
375 351.1	236	887 689.7	282 081.2	180	508 732.7	242 355.2	130	315 833.1
381 187.3	256	976 983.4	282 775.2	229	647 089.6	231 381.4	201	464 290.7
390 565.9	223	870 575.5	277 957.2	184	512 404.2	218 835.0	141	309 441.9
395 230.2	246	972 606.7	284 127.5	229	650 218.2	214 885.5	165	454 083.2
418 688.1	260	1 086 630.4	288 575.0	229	660 774.2	206 794.4	195	402 559.9
2 738.1	255	6 991.4	2 026.8	224	4 540.0	1 231.3	203	2 495.4
1 267.3	247	3 131.9	1 630.5	205	3 342.1	1 466.7	155	2 277.6
55 581.3	264	146 523.0	41 845.4	250	104 462.0	40 633.5	234	95 116.0
28 036.7	212	59 402.2	10 864.3	194	21 107.4	5 773.8	178	10 260.8
24 220.6	247	59 726.1	19 133.7	227	43 390.0	12 128.9	195	23 621.3
52 465.2	259	135 889.4	44 681.2	245	109 451.2	26 555.9	225	59 677.5
40 266.4	275	110 584.0	29 504.5	243	71 820.4	23 429.1	205	47 949.7
82 598.5	276	228 313.0	45 555.1	244	111 140.0	30 871.1	205	63 210.0
71 534.5	256	183 127.4	52 314.1	213	111 438.5	36 716.0	166	61 052.9
59 556.1	255	151 825.8	40 786.6	195	79 714.2	27 864.8	132	36 723.0
423.4	264	1 116.2	232.8	158	368.4	123.3	142	175.7

Note : The figures are yield results of 1964

산 량 표 (정곡) (1)  
Wheat Production (Polished)

Sowed Area.....Cheong-bo  
Unit : Yield Per Tanbo.....kg  
Production .....t

과 맥 Naked Barley			소 맥 Wheat			호 맥 Rye		
면 적 Sowed Area	단 수 Yield Per Tanbo	수 확 량 Production	면 적 Sowed Area	단 수 Yield Per Tanbo	수 확 량 Production	면 적 Sowed Area	단 수 Yield Per Tanbo	수 확 량 Production
327 117.7	120	391 206.8	124 909.4	91	114 138.6	35 339.3	53	18 824.4
332 597.3	132	438 273.5	124 873.7	99	123 683.9	35 766.2	57	20 285.8
363 312.5	127	461 269.6	134 259.4	88	118 523.9	39 540.0	50	19 883.4
407 643.4	30	122 570.0	138 075.1	39	54 091.0	36 878.1	24	8 728.0
422 981.4	111	467 605.9	147 290.0	93	136 675.4	30 070.4	56	16 762.4
1.8	111	2.0	336.0	91	305.5	95.4	45	43.0
1 436.3	169	2 428.0	352.0	147	518.0	15.8	82	13.0
569.4	74	423.9	14 531.5	107	15 501.3	2 831.9	49	1 398.3
3.4	74	2.5	7 236.7	71	5 111.7	3 293.5	43	1 425.8
1 422.8	66	935.1	16 757.6	86	14 490.9	3 446.0	43	1 491.3
40 882.6	91	37 008.8	14 892.5	92	13 657.2	4 546.1	58	2 629.4
117 439.9	99	116 783.5	12 151.2	97	11 798.3	5 127.2	59	3 011.6
201 204.2	117	234 545.0	24 687.0	86	21 108.0	3 803.3	62	2 356.0
4 036.0	73	2 932.3	38 410.9	92	35 286.8	4 412.0	53	2 340.2
36 641.3	149	54 517.8	17 328.0	107	18 599.7	2 499.2	82	2 053.8
19 343.7	93	18 027.0	606.6	49	298.0	—	—	—

- 1. This table included both of Sowing and Fall and spring.
- 2. Polished wheat means wheat flour.
- 3. Area of sowed oat in 1960, 1182.0, Yield Per Tanbo 18, Production 216.1



40. 맥 류 생 산  
Barley and

계 속

시 군 별 Si. Gun	합 계			대 맥		
	면 적 Sowed Area	단 수 Yield Per Tanbo	수 확 량 Production	면 적 Sowed Area	단 수 Yield Per Tanbo	수 확 량 Production
<b>서울특별시 Seoul Special City</b>	<b>2 022.4</b>	<b>90</b>	<b>1 816.6</b>	<b>1 589.2</b>	<b>92</b>	<b>1 466.1</b>
동대문구 Dongdaemun-gu	13.1	95	12.5	11.8	93	11.0
성 동 구 Seongdong-gu	1 022.2	82	842.0	770.7	83	640.0
성 북 구 Seongbug-gu	50.3	89	45.0	32.7	95	31.0
서대문구 Seodaemun-gu	13.9	86	12.0	3.6	83	3.0
영등포구 Yeongdeungpo-gu	922.9	98	905.1	770.4	101	781.1
<b>부 산 시 Busan-si</b>	<b>3 147.8</b>	<b>145</b>	<b>4 571.0</b>	<b>1 343.7</b>	<b>120</b>	<b>1 612.0</b>
서 구 Seo-gu	383.8	158	607.0	32.4	157	51.0
영 도 구 Yeongdo-gu	36.7	142	52.0	11.2	134	15.0
부산진구 Busanjin-gu	1 341.6	143	1 923.0	742.2	123	913.0
동래구 Dongrae-gu	1 385.7	144	1 989.0	557.9	113	633.0
<b>경 기 도 Gyeonggi-do</b>	<b>76 099.9</b>	<b>96</b>	<b>73 005.0</b>	<b>58 167.1</b>	<b>96</b>	<b>55 681.5</b>
인 천 시 Incheon-si	1 476.5	107	1 573.1	1 319.6	107	1 410.1
수 원 시 Suweon-si	692.4	109	755.8	563.1	109	611.6
의정부시 Euijeongbu-si	264.3	108	286.2	210.1	100	226.8
고 양 군 Goyang-gun	2 031.8	93	1 898.9	1 630.4	93	1 522.6
광 주 군 Gwangju-gun	4 399.6	103	4 514.3	3 324.3	102	3 393.4
양 주 군 Yangju-gun	5 684.1	89	5 041.6	4 170.2	87	3 609.0
포 천 군 Pocheon-gun	4 551.0	96	4 351.0	3 033.5	92	2 794.0
가 평 군 Gapyeong-gun	1 993.4	94	1 870.0	1 421.4	92	1 308.0
양 평 군 Yangpyeong-gun	4 421.0	95	4 191.1	3 441.5	95	3 268.6
여 주 군 Yeosu-gun	3 524.6	100	3 525.0	2 231.0	99	2 213.0
이 천 군 Eicheon-gun	3 413.6	88	2 995.4	2 128.7	87	1 851.4
용 인 군 Yongin-gun	4 476.0	98	4 391.2	3 657.3	99	3 610.7
안 성 군 Anseong-gun	6 374.0	88	5 591.6	4 684.0	88	4 143.0
평 택 군 Pyeongtak-gun	6 712.9	90	6 048.2	5 274.5	90	4 747.3
화 성 군 Hwaseong-gun	8 695.7	102	8 886.2	6 981.3	103	7 176.0
시 흥 군 Siheung-gun	2 723.7	101	2 748.9	2 308.5	101	2 338.9
부 천 군 Bucheon-gun	2 295.5	108	2 482.2	1 923.0	109	2 102.9
김 포 군 Gimpo-gun	2 672.0	93	2 486.5	2 154.1	93	2 002.3
강 화 군 Ganghwa-gun	3 294.7	101	3 326.0	2 820.0	99	2 807.0
파 주 군 Paju-gun	4 136.0	93	3 828.7	3 296.1	92	3 048.0
연 천 군 Yeoncheon-gun	1 769.5	97	1 721.2	1 112.4	92	1 022.1
옹 진 군 Ongjin-gun	497.6	99	491.9	482.1	98	474.8
<b>강 원 도 Gangwon-do</b>	<b>24 228.2</b>	<b>71</b>	<b>17 260.2</b>	<b>13 694.6</b>	<b>78</b>	<b>10 720.2</b>
춘 천 시 Chuncheon-si	114.1	79	89.9	38.0	87	32.9
원 주 시 Weonju-si	390.5	86	336.0	282.7	90	254.3

실 적 표 (정곡) (2)  
Wheat Production (Polished)

Continued

과			소			호		
Naked Barley			Wheat			Rye		
면 적	단 수	수 확 량	면 적	단 수	수 확 량	면 적	단 수	수 확 량
Sowed Area	Yield Per Tanbo	Production	Sowed Area	Yield Per Tanbo	Production	Sowed Area	Yield Per Tanbo	Production
1.8	111	2	336.0	91	305.5	95.4	45	43.0
—	—	—	1.3	115	1.5	—	—	—
0.8	125	1	183.1	93	171.0	67.6	44	30.0
—	—	—	14.8	88	13.0	2.8	36	1.0
—	—	—	10.3	87	9.0	—	—	—
1.0	100	1	126.5	88	111.0	25.0	48	12.0
<b>1 436.3</b>	<b>169</b>	<b>2 428.0</b>	<b>352.0</b>	<b>147</b>	<b>518.0</b>	<b>15.8</b>	<b>82</b>	<b>13.0</b>
317.9	160	510.0	31.7	139	44.0	1.8	111	2.0
25.1	143	36.0	0.4	250	1.0	—	—	—
457.3	175	798.0	136.2	152	207.0	5.9	85	5.0
636.0	170	1 084.0	183.7	145	266.0	8.1	74	6.0
<b>569.4</b>	<b>74</b>	<b>423.9</b>	<b>14 531.5</b>	<b>107</b>	<b>15 501.3</b>	<b>2 831.9</b>	<b>49</b>	<b>1 398.3</b>
7.5	105	7.9	126.3	114	144.0	23.1	48	11.1
—	—	—	115.6	118	136.0	13.7	60	8.2
—	—	—	54.2	110	59.4	—	—	—
112.7	91	102.0	214.8	110	235.6	73.9	52	38.7
0.6	167	1.0	837.5	119	994.1	237.2	53	125.8
0.6	100	0.6	1 300.4	102	1 331.4	212.9	47	100.6
—	—	—	1 464.2	105	1 532.0	53.3	47	25.0
—	—	—	531.8	102	543.0	40.2	47	19.0
—	—	—	739.7	110	810.4	239.8	47	112.1
6.0	117	7.0	1 050.0	113	1 188.0	237.6	49	117.0
—	—	—	1 033.9	99	1 020.0	251.0	49	124.0
15.1	98	14.8	667.8	104	695.1	135.8	52	70.6
310.3	54	166.7	1 236.1	98	1 209.0	143.6	51	72.9
28.9	101	29.2	1 056.1	105	1 108.9	353.4	46	162.8
34.0	109	37.0	1 406.2	109	1 527.2	274.2	53	146.0
0.5	80	0.4	369.8	108	399.3	44.9	23	10.3
21.9	115	25.2	279.2	113	314.7	71.4	55	39.4
10.0	108	10.8	373.4	109	406.4	134.5	50	67.0
10.0	110	11.0	373.7	123	460.0	91.0	52	48.0
11.3	91	10.3	650.6	105	681.5	178.0	50	88.9
—	—	—	634.7	108	688.2	22.4	49	10.9
—	—	—	15.5	110	17.1	—	—	—
<b>3.4</b>	<b>75</b>	<b>2.5</b>	<b>7 236.7</b>	<b>70</b>	<b>5 111.7</b>	<b>3 293.5</b>	<b>43</b>	<b>1 425.8</b>
—	—	—	71.7	77	55.5	4.4	34	1.5
—	—	—	105.3	76	80.3	2.5	56	1.4



40. 맥 류 생 산  
Barley and

계 속

시 군 별 Si. Gun	합 계			대 맥		
	면 적 Sowed Area	단 수 Yield Per Tanbo	수 확 량 Production	면 적 Sowed Area	단 수 Yield Per Tanbo	수 확 량 Production
강 능 시 Gangneung-si	451.3	71	319.8	298.6	77	231.0
속 초 시 Sokcho-si	79.7	66	52.7	33.7	66	22.3
춘 성 군 Chunseong-gun	2 604.0	71	1 848.9	1 433.2	80	1 144.4
홍 천 군 Hongcheon-gun	2 378.7	80	1 895.0	1 395.6	88	1 223.3
횡 성 군 Hoengseong-gun	2 747.3	78	2 138.4	1 587.2	82	1 307.8
원 성 군 Weonseong-gun	3 560.9	75	2 687.0	2 537.5	79	2 000.0
영 월 군 Yeongweol-gun	2 425.5	70	1 697.8	1 557.8	74	1 154.5
평 창 군 Pyeongchang-gun	1 720.5	57	984.2	749.0	70	513.7
정 선 군 Jeongseon-gun	895.3	67	597.4	551.6	70	386.0
철 원 군 Cheolweon-gun	329.5	70	230.8	19.3	85	16.4
화 천 군 Hwacheon-gun	446.0	66	295.0	124.3	76	94.3
양 구 군 Yanggu-gun	250.9	61	152.9	28.8	73	21.0
인 제 군 Inje-gun	180.0	54	97.7	45.5	59	26.9
고 성 군 Goseog-gun	349.2	63	219.0	154.9	69	107.7
양 양 군 Yangyang-gun	629.4	56	355.1	262.2	65	169.7
명 주 군 Myeongju-gun	1 994.8	62	1 232.4	929.4	70	646.4
삼 척 군 Samcheok-gun	2 680.6	76	2 030.2	1 665.3	82	1 367.6
<b>충 청 북 도 Chungcheong-bug do</b>	<b>83 344.3</b>	<b>69</b>	<b>57 917.8</b>	<b>61 717.9</b>	<b>66</b>	<b>41 000.5</b>
청 주 시 Cheongju-s	1 385.8	72	993.0	1 063.8	63	673.0
충 주 시 Chungju-si	2 066.0	89	1 843.3	1 515.2	78	1 187.9
청 원 군 Cheongweon-gun	14 625.3	67	9 752.1	10 615.7	62	6 580.1
보 은 군 Boeun-gun	7 420.7	78	5 820.0	5 859.6	76	4 477.0
옥 천 군 Okcheon-gun	8 157.3	70	5 690.1	5 875.5	68	3 972.7
영 동 군 Yeongdong-gun	6 974.4	77	5 385.5	5 846.6	76	4 472.3
진 천 군 Jincheon-gun	4 386.6	64	2 815.0	3 433.8	62	2 128.7
괴 산 군 Goesan-gun	9 834.4	62	6 141.6	7 325.5	59	4 305.0
음 성 군 Eumseong-gun	7 447.8	58	4 305.0	5 103.7	51	2 599.0
중 원 군 Jungweon-gun	9 316.1	76	7 085.0	6 515.5	76	4 947.0
제 천 군 Jecheon-gun	7 153.8	71	5 099.2	5 120.7	67	3 417.8
단 양 군 Danyaeng-gun	4 576.1	65	2 988.0	3 442.3	65	2 240.0
<b>충 청 남 도 Chungcheong-nam do</b>	<b>124 639.5</b>	<b>85</b>	<b>105 322.9</b>	<b>64 318.3</b>	<b>81</b>	<b>52 027.5</b>
대 전 시 Daejeon-si	1 647.3	75	1 299.0	1 057.3	75	795.0
천 안 시 Cheonan-si	1 184.6	84	989.6	988.9	82	806.0
금 산 군 Gumsan-gun	6 619.1	101	6 674.0	3 782.3	104	3 946.8
대 덕 군 Daedeok-gun	6 225.4	92	5 752.1	3 850.7	97	3 717.9
연 기 군 Yeongi-gun	4 868.7	69	3 361.8	3 377.6	74	2 486.7
공 주 군 Gongju-gun	10 171.6	78	7 898.1	5 934.7	73	4 331.8
논 산 군 Ronsan-gun	15 735.1	82	12 945.9	1 104.3	75	829.0

실 적 표 (정곡) (3)

Wheat Production (Polished)

Continued

과			소			호		
Naked Barley			Wheat			Rye		
면 적	단 수	수 확 량	면 적	단 수	수 확 량	면 적	단 수	수 확 량
Sowed Area	Yield Per Tanbo	Production	Sowed Area	Yield Per Tanbo	Production	Sowed Area	Yield Per Tanbo	Production
—	—	—	108.9	67	72.9	43.8	36	15.9
—	—	—	15.5	69	10.7	30.5	65	19.7
3.4	75	2.5	924.0	66	607.1	243.4	39	94.9
—	—	—	684.8	78	532.8	298.3	47	138.9
—	—	—	1 044.8	75	784.7	115.3	40	45.9
—	—	—	904.7	70	636.3	118.7	43	50.7
—	—	—	659.5	68	448.7	208.2	45	94.6
—	—	—	312.2	73	226.7	659.3	37	243.8
—	—	—	122.0	83	101.7	221.7	49	109.7
—	—	—	266.6	72	193.0	43.6	49	21.4
—	—	—	304.6	63	191.8	17.1	52	8.9
—	—	—	216.7	60	129.7	5.4	41	2.2
—	—	—	75.4	61	46.0	59.1	42	24.8
—	—	—	100.7	77	77.4	93.6	36	33.9
—	—	—	180.5	60	108.4	186.7	41	77.0
—	—	—	621.1	69	429.3	444.3	35	156.7
—	—	—	517.7	73	378.7	497.6	57	283.9
<b>1 422.8</b>	<b>66</b>	<b>935.1</b>	<b>16 757.6</b>	<b>86</b>	<b>14 490.9</b>	<b>3 446.0</b>	<b>43</b>	<b>1 491.3</b>
7.1	113	8.0	257.9	106	274.0	57.0	67	38.0
35.4	111	39.4	431.9	131	565.0	83.5	61	51.0
451.5	62	278.8	2 990.8	87	2 608.7	567.3	50	284.5
98.4	106	104.0	1 271.1	89	1 136.0	191.6	54	103.0
106.4	81	86.6	1 806.7	82	1 475.0	368.7	42	155.8
48.6	96	46.7	1 009.6	82	832.6	69.6	49	33.9
8.0	70	5.6	837.8	76	639.3	107.0	39	41.4
200.7	33	66.4	2 121.3	81	1 717.0	186.9	28	53.2
249.9	68	169.0	1 408.7	90	1 261.0	685.5	40	276.0
211.3	60	127.0	1 820.8	92	1 680.0	768.5	43	331.0
5.5	65	3.6	1 891.7	86	1 625.3	135.9	39	52.5
—	—	—	909.3	74	677.0	224.5	32	71.0
<b>40 882.6</b>	<b>91</b>	<b>37 008.8</b>	<b>14 892.5</b>	<b>92</b>	<b>13 657.2</b>	<b>4 546.1</b>	<b>58</b>	<b>2 629.4</b>
385.4	84	325.0	193.0	90	173.0	11.6	52	6.0
31.4	61	19.0	160.8	101	162.0	3.5	74	2.6
1 391.1	113	1 572.6	813.1	92	750.2	632.6	64	404.4
1 459.5	77	1 128.3	736.4	105	774.8	178.8	73	131.1
710.3	38	267.5	595.4	85	506.1	185.4	55	101.5
2 510.5	84	2 102.0	1 248.7	94	1 169.8	477.7	62	294.5
12 407.3	83	10 261.8	1 796.3	90	1 614.0	427.2	56	241.1



40. 맥 류 생 산  
Barley and

계 속

시 군 별 Si. Gum	합 계			대 맥		
	면 적 Sowed Area	단 수 Yield Per Tanbo	수 확 량 Production	면 적 Sowed Area	단 수 Yield Per Tanbo	수 확 량 Production
부여군 Buyeo-gun	9 101.1	97	8 861.0	687.4	77	528.0
서천군 Seocheon-gun	6 653.7	100	6 636.4	—	—	—
보령군 Boryeong-gun	6 624.0	86	5 688.9	1 989.0	78	1 548.9
청양군 Cheongyang-gun	4 485.9	83	3,735.5	2 666.1	84	2 237.1
홍성군 Hongseong-gun	7 255.7	86	6 225.6	4 982.5	83	4 152.3
예산군 Yesan-gun	8 289.1	74	6 135.7	6 378.8	74	4 736.7
서산군 Seosan-gun	12 521.5	85	10 654.4	8 554.6	84	7 178.1
당진군 Dangjin-gun	8 164.2	80	6 511.4	6 790.2	77	5 244.9
아산군 Asan-gun	8 388.0	77	6 443.2	7 045.0	75	5 282.2
천원군 Cheonweon-gun	6 704.5	82	5 510.3	5 128.9	82	4 206.1
<b>전라북도 Jeolla-bug do</b>	<b>143 766.4</b>	<b>97</b>	<b>139 937.0</b>	<b>9 048.1</b>	<b>92</b>	<b>8 343.6</b>
전주시 Jeonju-si	3 964.2	108	4 289.2	169.0	99	167.2
군산시 Gunsan-si	404.3	122	493.8	0.2	100	0.2
이리시 Iri-si	841.4	97	819.1	16.2	90	14.5
완주군 Wanju-gun	13 455.3	99	13 306.1	365.6	88	320.0
진안군 Jinan-gun	6 054.0	104	6 276.6	959.1	95	909.7
무주군 Muju-gun	3 686.0	98	3 599.3	3 048.7	98	2 978.9
장수군 Jangsu-gun	4 398.3	97	4 275.0	944.9	92	865.7
임실군 Imsil-gun	7 805.3	100	7 840.3	338.2	89	300.9
남원군 Namweon-gun	10 582.8	107	11 295.8	776.8	98	759.1
순창군 Sunchang-gun	7 058.4	101	7 155.0	524.2	90	471.1
정읍군 Jeongeub-gun	16 474.3	85	13 971.9	681.6	79	540.9
고창군 Gochang-gun	14 610.7	104	15 241.3	158.3	91	144.5
부안군 Buan-gun	9 675.7	101	9 733.8	44.5	95	42.1
김제군 Gimje-gun	17 298.5	95	16 362.1	490.4	84	409.6
옥구군 Okgu-gun	11 943.3	97	11 538.2	54.9	81	44.4
익산군 Iksan-gun	15 513.9	89	13 739.5	476.5	79	374.8
<b>전라남도 Jeolla-nam do</b>	<b>230 632.5</b>	<b>112</b>	<b>258 863.0</b>	<b>938.0</b>	<b>91</b>	<b>854.0</b>
광주시 Gwangju-si	5 390.1	114	6 153.0	13.4	67	9.0
목포시 Mokpo-si	676.0	153	1 032.0	—	—	—
여수시 Yeosu-si	699.9	107	750.0	—	—	—
순천시 Suncheon-si	1 716.6	115	1 975.0	7.7	78	6.0
광산군 Gwangsan-gun	9 421.0	100	9 464.0	109.5	68	75.0
담양군 Damyang-gun	9 494.6	84	8 009.0	47.2	78	37.0
곡성군 Gokseong-gun	7 330.1	113	8 314.0	80.8	90	73.0
구례군 Gurye-gun	5 181.1	109	5 654.0	61.1	83	51.0
광양군 Gwangyang-gun	4 834.8	126	6 109.0	20.8	120	25.0
여천군 Yecheon-gun	8 695.5	122	10 600.0	17.9	112	20.0

실 적 표 (정곡) (4)  
Wheat Production (Polished)

Continued

과			소			호		
Naked Barley			Wheat			Rye		
면 적	단 수	수 확 량	면 적	단 수	수 확 량	면 적	단 수	수 확 량
Sowed Area	Yield Per Tanbo	Production	Sowed Area	Yield Per Tanbo	Production	Sowed Area	Yield Per Tanbo	Production
7 045.9	103	7 266.0	1 090.0	85	926.0	277.8	51	141.0
5 628.4	101	5 691.4	974.0	94	910.7	51.3	67	34.3
3 253.4	92	2 985.6	1 244.4	86	1 072.3	137.2	60	82.1
1 228.0	81	999.2	474.4	92	435.9	117.4	54	63.3
1 095.3	100	1 091.2	821.4	98	803.2	356.5	50	178.9
578.4	81	468.2	691.3	80	553.4	640.6	59	377.4
2 382.8	89	2 122.6	1 153.8	96	1 112.0	430.3	56	241.7
564.0	100	564.5	623.0	96	599.6	187.0	55	102.4
139.6	86	119.7	1 017.2	92	935.9	186.2	57	105.4
71.3	34	24.2	1 259.3	92	1 158.3	245.0	50	121.7
<b>117 439.9</b>	<b>99</b>	<b>116 783.5</b>	<b>12 151.2</b>	<b>97</b>	<b>11 798.3</b>	<b>5 127.2</b>	<b>59</b>	<b>3 011.6</b>
3 531.3	110	3 877.5	202.8	99	200.5	61.1	72	44.0
397.0	123	487.2	4.3	105	4.5	2.8	68	1.9
764.4	99	753.6	33.5	96	32.2	27.3	69	18.8
11 589.6	101	11 757.3	1 033.2	94	969.5	466.9	56	259.3
4 360.7	109	4 733.9	486.9	100	487.5	247.3	59	145.5
178.1	102	181.1	400.8	101	406.3	58.4	57	33.0
2 899.6	101	2 939.2	346.0	99	342.9	207.8	61	127.2
6 745.6	102	6 883.6	567.9	99	562.8	153.6	61	93.0
8 261.7	109	9 034.8	1 378.1	101	1 398.6	166.2	62	103.3
5 330.3	104	5 556.8	989.1	101	1 001.7	214.8	58	125.4
12 819.5	85	10 954.8	1 911.9	98	1 866.9	1 061.3	57	609.3
12 968.7	107	13 899.4	894.7	96	858.6	589.0	58	338.8
8 775.6	102	8 932.8	680.6	97	657.8	175.0	58	101.1
15 126.5	96	14 544.7	1 020.8	98	998.7	660.8	62	409.1
11 282.3	97	10 993.0	478.3	89	426.4	127.8	58	74.4
12 409.0	91	11 253.8	1 722.3	92	1 583.4	907.1	58	527.5
<b>201 204.2</b>	<b>117</b>	<b>234 545.0</b>	<b>24 687.0</b>	<b>86</b>	<b>21 108.0</b>	<b>3 803.3</b>	<b>62</b>	<b>2 356.0</b>
4 789.4	116	5 556.0	445.2	107	476.0	142.1	80	112.0
672.0	153	1 028.0	4.0	100	4.0	—	—	—
675.6	108	727.0	24.3	74	23.0	—	—	—
1 567.5	117	1 840.0	138.0	92	127.0	3.4	59	2.0
7 643.2	108	8 279.0	963.0	74	713.0	705.3	56	397.0
8 097.9	85	6 898.0	1 255.0	82	1 024.0	94.5	53	50.0
6 278.5	118	7 437.0	865.3	86	741.0	105.5	60	63.0
4 554.0	113	5 140.0	528.7	83	440.0	37.3	62	23.0
4 323.5	129	5 566.0	440.2	110	486.0	50.3	64	32.0
7 612.4	127	9 655.0	935.9	87	813.0	129.3	87	112.0



40. 맥 류 생 산  
Barley and

계 속

시 군 별 Si Gun	합 Total			대 Barley		
	면 적 Sowed Area	단· 수 Yield Per Tanbo	수 확 량 Production	면 적 Sowed Area	단· 수 Yield Per Tanbo	수 확 량 Production
승주군 Seungju-gun	11 147.6	128	14 279.0	57.7	109	63.0
고흥군 Goheung-gun	11 923.5	106	12 593.0	—	—	—
보성군 Boseong-gun	11 110.4	111	12 384.0	7.0	100	7.0
화순군 Hwasun-gun	9 733.6	114	11 116.0	150.7	96	145.0
장흥군 Jangheung-gun	8 766.0	97	8 476.0	—	—	—
강진군 Gangjin-gun	9 909.0	110	10 871.0	—	—	—
해남군 Haenam-gun	17 916.8	113	20 197.0	—	—	—
영암군 Yeongam-gun	10 003.6	106	10 568.0	15.5	84	13.0
무안군 Muan-gun	26 664.7	134	35 849.0	181.0	99	179.0
나주군 Naju-gun	15 291.2	102	15 524.0	2.6	115	3.0
함평군 Hampyeong-gun	11 288.7	102	11 570.0	10.6	94	10.0
영광군 Yeonggwang-gun	11 405.5	106	12 137.0	85.3	91	78.0
장성군 Jeongseong-gun	8 701.3	105	9 124.0	69.2	87	60.0
완도군 Wando-gun	6 539.6	124	8 122.0	—	—	—
진도군 Jindo-gun	6 791.3	118	7 993.0	—	—	—
<b>경상북도 Gyeongsang-bug do</b>	<b>239 215.4</b>	<b>88</b>	<b>210 019.7</b>	<b>192 356.5</b>	<b>88</b>	<b>169 460.4</b>
대구시 Daegu-si	3 346.7	119	3 987.8	2 921.3	121	3 529.1
포항시 Pohang-si	521.6	104	542.9	456.9	105	478.9
경주시 Gyeongju-si	2 503.7	107	2 678.0	2 077.3	109	2 261.0
김천시 Geumcheon-si	943.8	98	928.0	809.9	100	812.0
안동시 Andong-si	835.3	100	839.0	649.1	98	638.0
달성군 Dalseong-gun	11 153.4	110	12 322.0	9 090.2	114	10 355.1
군위군 Gunwi-gun	6 678.4	100	6 705.9	5 242.3	103	5 413.4
의성군 Euseong-gun	17 224.5	91	15 590.0	13 764.4	87	11 980.8
안동군 Andong-gun	18 074.5	80	14 469.9	13 941.7	78	10 883.1
청송군 Cheongsong-gun	5 271.3	62	3 265.5	4 327.5	62	2 686.5
영양군 Yeongyang-gun	4 922.4	67	3 273.9	4 282.6	65	2 782.8
영덕군 Yeongdeok-gun	5 190.0	95	4 932.8	4 735.4	94	4 463.4
영일군 Yeongil-gun	11 486.3	98	11 297.8	9 578.8	98	9 408.7
월성군 Weolseong-gun	13 285.3	101	13 366.5	11 402.1	101	11 420.6
영천군 Yeongcheon-gun	14 710.5	99	14 615.4	12 314.5	103	12 626.2
경산군 Gyeongsan-gun	9 633.2	106	10 177.4	8 985.9	103	9 286.5
청도군 Cheongdo-gun	8 484.7	111	9 443.1	7 744.2	112	8 670.5
고령군 Goryeong-gun	5 940.9	100	5 940.3	4 701.0	106	4 960.1
성주군 Seongju-gun	9 668.5	91	8 790.3	7 473.0	99	7 368.3
칠곡군 Chilgok-gun	9 184.9	80	7 391.8	7 705.7	77	5 908.8
금릉군 Geumneung-gun	13 143.8	79	10 409.7	10 448.6	79	8 219.2
선산군 Seonsan-gun	11 726.7	82	9 621.4	9 006.9	81	7 304.3

실 적 표 (정곡) (5)  
Wheat Production (Polished)

Continued

과 맥 Naked Barley			소 맥 Wheat			호 맥 Rye		
면 적 Sowed Area	단 수 Yield Per Tanbo	수 확 량 Production	면 적 Sowed Area	단 수 Yield Per Tanbo	수 확 량 Production	면 적 Sowed Area	단 수 Yield Per Tanbo	수 확 량 Production
10 084.9	131	13 259.0	958.1	96	924.0	46.9	70	33.0
10 566.7	107	11,280.0	1 296.5	98	1 276.0	60.3	61	37.0
9 936.1	115	11 410.0	1 106.8	84	928.0	60.5	64	39.0
8 779.7	118	10 317.0	756.3	82	618.0	46.9	77	36.0
7 641.4	101	7 706.0	980.3	71	696.0	144.3	51	74.0
8 451.4	115	9 684.0	1 385.1	82	1 139.0	72.5	66	48.0
16 288.1	115	18 770.0	1 538.5	88	1 360.0	90.2	74	67.0
8 665.7	110	9 553.0	1 109.7	79	874.0	212.7	60	128.0
23 316.2	142	33 000.0	2 994.9	86	2 567.0	172.6	60	103.0
13 223.0	105	13 946.0	1 386.8	86	1 196.0	678.8	56	379.0
8 447.0	110	9 272.0	2 538.5	82	2 075.0	292.6	73	213.0
9 775.2	110	10 790.0	1 180.9	86	1 021.0	364.1	68	248.0
7 533.0	110	8 307.0	809.9	74	601.0	289.2	54	156.0
5 809.5	128	7 459.0	730.1	91	663.0	—	—	—
6 472.3	118	7 666.0	315.0	103	323.0	4.0	100	4.0
<b>4 036.0</b>	<b>73</b>	<b>2 932.3</b>	<b>38 410.9</b>	<b>92</b>	<b>35 286.8</b>	<b>4 412.0</b>	<b>53</b>	<b>2 340.2</b>
—	—	—	336.9	110	372.2	88.5	98	86.5
—	—	—	57.7	102	58.9	7.0	73	5.1
7.0	100	7.0	404.4	99	400.0	15.0	67	10.0
—	—	—	133.9	87	116.0	—	—	—
58.0	80	46.6	116.7	125	145.8	11.5	75	8.6
—	—	—	1 696.7	104	1 759.2	366.5	57	207.7
0.2	50	0.1	1 384.9	92	1 274.2	51.0	36	18.2
153.9	76	117.3	3 182.4	108	3 432.7	123.8	48	59.2
1 306.3	63	824.5	2 665.8	101	2 694.9	160.7	42	67.4
—	—	—	740.0	69	508.6	203.8	35	70.4
—	—	—	612.4	78	477.2	27.4	51	13.9
—	—	—	425.3	106	452.6	29.3	57	16.8
92.9	80	74.2	1 584.0	104	1 654.9	230.6	69	160.0
166.8	99	165.2	1 573.9	107	1 680.5	142.5	70	100.2
93.5	98	91.9	1 919.1	87	1 677.2	383.4	57	220.1
—	—	—	627.2	139	870.6	20.1	100	20.3
50.9	112	56.9	622.8	108	669.9	66.8	69	45.8
—	—	—	717.4	97	693.2	522.5	55	287.0
97.3	104	101.2	1 804.2	65	1 178.8	294.0	48	142.0
—	—	—	1 256.6	107	1 350.8	222.6	59	132.2
33.0	87	28.9	2 635.6	82	2 149.9	26.6	44	11.7
—	—	—	2 448.1	88	2 158.5	271.7	58	158.6



40. 맥 류 생 산  
Barley and

계 속

시 군 별 Si. Gun	합 계			대 맥		
	면 적 Sowed Area	단 수 Yield Per Tanbo	수 확 량 Production	면 적 Sowed Area	단 수 Yield Per Tanbo	수 확 량 Production
상 주 군 Sangju-gun	16 860.1	79	13 337.2	11 529.1	75	8 691.2
문 경 군 Mungyeong-gun	9 428.8	69	6 507.8	7 117.5	68	4 874.1
예 천 군 Yecheon-gun	12 710.0	64	8 090.3	10 640.1	62	6 545.5
영 주 군 Yeongju-gun	6 141.9	67	4 140.3	4 340.1	68	2 954.2
봉 화 군 Bonghwa-gun	6 410.2	72	4 586.6	3 988.6	65	2 612.5
울 진 군 Ulsan-gun	3 386.6	73	2 482.5	2 742.7	75	2 047.6
울 능 군 Ulreung-gun	347.4	82	285.6	339.1	82	278.0
<b>경 상 남 도 Gyeongsang-nam do</b>	<b>164 686.8</b>	<b>115</b>	<b>189 846.8</b>	<b>108 218.3</b>	<b>106</b>	<b>114 675.5</b>
마 산 시 Masn-si	418.0	101	421.0	265.4	89	239.0
진 주 시 Jinju-si	1 452.5	108	1 565.2	1 207.6	107	1 286.6
충 무 시 Chungmu-si	580.8	108	627.8	10.3	79	8.1
진 해 시 Jinhae-si	419.8	121	509.0	49.3	124	61.2
삼 천 포 시 Samcheonpo-si	1 650.2	155	2 558.1	46.1	139	63.9
울 산 시 Ulsan-si	2 287.1	118	2 699.3	1 531.4	116	1 773.4
진 양 군 Jinyang-gun	11 066.0	102	11 244.2	8 033.9	96	7 701.5
의 령 군 Euiryeong-gun	7 633.3	101	7 725.0	6 637.7	103	6 840.0
함 안 군 Haman-gun	8 703.8	100	8 727.6	7 343.8	103	7 532.3
창 녕 군 Changyeong-gun	12 760.8	128	16 297.7	11 084.8	129	14 299.3
밀 양 군 Milyang-gun	14 624.1	109	15 940.4	12 576.9	110	13 809.0
양 산 군 Yangsan-gun	3 272.6	111	3 625.3	2 682.1	112	3 019.0
울 주 군 Uiju-gun	7 410.0	119	8 785.6	6 407.4	119	7 593.4
동 래 군 Dongrae-gun	1 787.7	128	2 283.0	849.5	123	1 044.9
김 해 군 Gimhae-gun	10 897.5	110	11 999.7	7 004.0	105	7 360.2
창 원 군 Changweon-gun	12 335.4	109	13 407.0	8 166.9	100	8 186.6
통 영 군 Tongyeong-gun	3 361.7	142	4 759.0	—	—	—
거 제 군 Geoje-gun	4 697.3	151	7 070.8	—	—	—
고 성 군 Geoseong-gun	7 343.4	127	9 319.9	2 231.9	97	2 165.0
사 천 군 Sacheon-gun	5 565.9	130	7 245.5	1 117.4	107	1 190.8
남 해 군 Namhae-gun	5 747.9	160	9 189.0	—	—	—
하 동 군 Hadong-gun	7 385.2	154	11 361.8	2 826.1	113	3 188.9
산 청 군 Sancheong-gun	8 095.9	103	8 300.0	7 153.6	102	7 297.2
함 양 군 Hamyang-gun	6 680.8	101	6 742.8	4 965.8	99	4 920.1
거 창 군 Goechang-gun	7 475.5	88	6 587.6	6 702.6	86	5 758.4
합 천 군 Habcheon-gun	11 033.6	98	10 854.5	9 323.8	100	9 336.7
<b>제 주 도 Jeju-do</b>	<b>27 461.7</b>	<b>82</b>	<b>22 482.0</b>	<b>7 511.4</b>	<b>55</b>	<b>4 157.0</b>
제 주 시 Jeju-si	3 927.1	108	4 253.0	371.4	88	325.0
북 제주군 Bukjeju-gun	11 426.5	99	11 259.0	2 226.7	75	1 678.0
남 제주군 Namjeju-gun	12 108.1	58	6 970.0	4 913.3	44	2 154.0

실 적 표 (정곡) (6)  
Wheat Production (Polished)

Continued

과 맥			소 맥			호 맥		
Naked Barley			Wheat			Rye		
면 적	단 수	수 확 량	면 적	단 수	수 확 량	면 적	단 수	수 확 량
Sowed Area	Yield Per Tanbo	Production	Sowed Area	Yield Per Tanbo	Production	Sowed Area	Yield Per Tanbo	Production
425.8	92	392.4	4 812.8	87	4 210.3	92.4	47	43.3
275.7	68	187.9	1 948.6	72	1 395.6	87.0	58	50.2
494.2	60	294.7	1 304.8	87	1 136.6	270.9	42	113.5
587.4	67	395.1	1 063.8	70	742.2	150.6	32	48.8
193.1	77	148.4	1 752.0	92	1 620.1	476.5	43	205.6
—	—	—	574.6	69	397.8	69.3	54	37.1
—	—	—	8.3	92	7.6	—	—	—
<b>36 641.3</b>	<b>149</b>	<b>54 517.8</b>	<b>17 328.0</b>	<b>107</b>	<b>18 599.7</b>	<b>2 499.2</b>	<b>82</b>	<b>2 053.8</b>
115.0	129	148.8	37.6	88	33.2	—	—	—
89.5	124	110.8	148.6	110	163.9	6.8	57	3.9
478.5	110	525.0	92.0	103	94.7	—	—	—
327.5	125	410.7	43.0	86	37.1	—	—	—
1 406.8	156	2 190.5	197.3	154	303.7	—	—	—
424.6	133	563.4	240.9	113	271.3	90.2	100	91.2
1 820.8	135	2 460.3	1 131.1	91	1 028.7	80.2	67	53.7
64.1	108	69.0	673.1	90	605.0	258.4	82	211.0
325.1	124	403.1	880.2	77	680.6	154.7	72	111.6
164.2	148	243.0	1 333.1	118	1 573.0	178.7	102	182.4
247.3	112	276.0	1 289.9	113	1 457.4	510.0	78	398.0
60.5	117	70.5	462.6	101	468.0	67.4	100	67.8
21.6	143	30.8	730.2	125	915.2	250.8	98	246.2
709.7	139	984.3	198.9	114	227.0	29.6	91	26.8
2 796.0	122	3 421.2	1 032.5	112	1 154.0	65.0	99	64.3
2 116.2	140	2 954.5	1 857.0	114	2 107.7	195.3	81	158.2
3 003.6	147	4 409.7	341.9	99	339.0	16.2	64	10.3
4 243.3	154	6 530.4	454.0	119	540.4	—	—	—
4 496.9	147	6 610.4	532.5	91	484.6	82.1	73	59.9
3 832.2	144	5 513.8	562.6	90	506.6	53.7	64	34.3
5 046.8	163	8 259.0	701.1	133	930.0	—	—	—
3 825.3	189	7 251.6	694.5	127	883.4	39.3	96	37.9
313.6	117	366.3	591.6	104	611.6	37.1	67	24.9
470.2	114	537.9	1 165.9	104	1 216.0	78.9	87	68.8
104.0	80	83.6	628.2	114	714.9	40.7	75	30.7
138.0	67	93.2	1 307.7	96	1 252.7	264.1	65	171.9
<b>19 343.7</b>	<b>93</b>	<b>18 027.0</b>	<b>606.6</b>	<b>49</b>	<b>298.0</b>	—	—	—
3 474.4	112	3 879.0	81.3	60	49.0	—	—	—
8 942.5	105	9 412.0	257.3	66	169.0	—	—	—
6 926.8	68	4 736.0	268.0	30	80.0	—	—	—



41. 대 맥 품 종 별  
Barley Production

면적...정보  
단위: 단 수...kg  
수확량...t

연 별 Year	합 계 Total			수 원 4 호 Suweon No. 4			수 Sowed Area
	면 적 Sowed Area	단 수 Yield Per Tanbo	수 확 량 Production	면 적 Sowed Area	단 수 Yield Per Tanbo	수 확 량 Production	
1 9 6 0	472 079.1	93	437 905.0	38 955.9	94	36 674.0	57 036.8
1 9 6 1	476 532.0	97	461 223.8	35 982.3	100	36 027.6	56 948.9
1 9 6 2	474 909.4	83	394 294.4	38 913.6	84	32 525.3	55 227.8
1 9 6 3	487 468.2	24	119 120.0	25 066.5	34	8 607.0	48 450.1
1 9 6 4	518 903.1	89	459 998.3	20 012.8	93	18 697.8	50 102.2
서울특별시 Seoul Special City	1 589.2	92	1 466.1	677.1	91	618.0	—
부 산 시 Busan-si	1 343.7	120	1 612.0	—	—	—	—
경 기 도 Gyeonggi-do	58 167.1	96	55 681.5	16 790.6	96	16 108.1	—
강 원 도 Gangweon-do	13 694.6	78	10 720.2	2 545.1	77	1 971.7	1 533.0
충청북도 Chungcheong-bug-do	61 717.9	66	41 000.5	—	—	—	8 797.3
충청남도 Chungcheong-nam-do	64 318.3	81	52 027.5	—	—	—	6 960.0
전라북도 Jeolla-bug-do	9 048.1	92	8 343.6	—	—	—	—
전라남도 Jeolla-nam-do	938.0	91	854.0	—	—	—	—
경상북도 Gyeongsang-bug-do	192 356.5	88	169 460.4	—	—	—	32 811.9
경상남도 Gyeongsang-nam-do	108 218.3	106	114 675.5	—	—	—	—
제 주 도 Jeju-do	7 511.4	55	4 157.0	—	—	—	—

연 별 Year	배 취 Baechui			관 취 Kwanchui			면 적 Sowed Area
	면 적 Sowed Area	단 수 Yield Per Tanbo	수 확 량 Production	면 적 Sowed Area	단 수 Yield Per Tanbo	수 확 량 Production	
1 9 6 0	1 036.3	117	1 211.2	673.2	99	666.6	22 209.7
1 9 6 1	919.8	95	874.1	563.8	101	567.2	26 088.9
1 9 6 2	784.9	91	711.1	19 491.9	110	21 413.2	29 094.2
1 9 6 3	424.4	24	101.0	169.9	24	41.0	23 762.3
1 9 6 4	488.2	97	472.0	178.0	79	140.0	20 040.6
서울특별시 Seoul Special City	—	—	—	—	—	—	—
부 산 시 Busan-si	—	—	—	—	—	—	—
경 기 도 Gyeonggi-do	—	—	—	—	—	—	—
강 원 도 Gangweon-do	—	—	—	—	—	—	—
충청북도 Chungcheong-bug-do	—	—	—	—	—	—	—
충청남도 Chungcheong-nam-do	—	—	—	—	—	—	—
전라북도 Jeolla-bug-do	—	—	—	—	—	—	—
전라남도 Jeolla-nam-do	488.2	97	472.0	178.0	79	140.0	—
경상북도 Gyeongsang-bug-do	—	—	—	—	—	—	20 040.6
경상남도 Gyeongsang-nam-do	—	—	—	—	—	—	—
제 주 도 Jeju-do	—	—	—	—	—	—	—





41. 대 맥 품 종 별  
Barley Production

계 속

연 별 Year	영 월 육 각 Yeongweol yukgack			관 취 기 Kwanchuigi		
	면 적 Sowed Area	단 수 Yield Per Tanbo	수 확 량 Production	면 적 Sowed Area	단 수 Yield Per Tanbo	수 확 량 Production
1 9 6 0	10 907.6	77	8 437.2	18 885.5	105	19 743.5
1 9 6 1	12 465.7	86	10 715.0	18 885.5	102	19 223.9
1 9 6 2	11 327.9	60	6 800.6	—	—	—
1 9 6 3	6 741.7	49	3 312.9	20 574.6	14	2 861.0
1 9 6 4	7 375.6	78	5 781.5	23 866.2	111	26 477.5
서울특별시 Seoul Special City	—	—	—	—	—	—
부 산 시 Busan-si	—	—	—	549.9	124	683.0
경 기 도 Gyeonggi-do	—	—	—	—	—	—
강 원 도 Gangweon-do	7 375.6	78	5 781.5	—	—	—
충청북도 Chungcheong-bug-do	—	—	—	—	—	—
충청남도 Chungcheong-nam-do	—	—	—	—	—	—
전라북도 Jeonla-bug-do	—	—	—	—	—	—
전라남도 Jeonla-nam-do	—	—	—	—	—	—
경상북도 Gyeongsang-bug-do	—	—	—	—	—	—
경상남도 Gyeongsang-nam-do	—	—	—	23 316.3	111	25 794.5
제 주 도 Jeju-do	—	—	—	—	—	—

연 별 Year	칠 보 Chilbo			동 맥 42 호 Dongmeak No. 42		
	면 적 Sowed Area	단 수 Yield Per Tanbo	수 확 량 Production	면 적 Sowed Area	단 수 Yield Per Tanbo	수 확 량 Production
1 9 6 0	—	—	—	—	—	—
1 9 6 1	—	—	—	—	—	—
1 9 6 2	2 036.8	70	1 403.0	8 048.7	70	5 600.7
1 9 6 3	7 961.1	28	2 213.4	7 454.9	27	1 995.4
1 9 6 4	18 354.0	93	15 289.1	7 333.6	78	5 742.3
서울특별시 Seoul Special City	132.0	101	133.1	—	—	—
부 산 시 Busan-si	—	—	—	—	—	—
경 기 도 Gyeonggi-do	9 684.1	99	9 634.0	—	—	—
강 원 도 Gangweon-do	—	—	—	—	—	—
충청북도 Chungcheong-bug-do	8 537.9	65	5 522.0	—	—	—
충청남도 Chungcheong-nam-do	—	—	—	7 333.6	78	5 742.3
전라북도 Jeonla-bug-do	—	—	—	—	—	—
전라남도 Jeonla-nam-do	—	—	—	—	—	—
경상북도 Gyeongsang-bug-do	—	—	—	—	—	—
경상남도 Gyeongsang-nam-do	—	—	—	—	—	—
제 주 도 Jeju-do	—	—	—	—	—	—





42. 과 매 품 종  
Naked Barley Production

면적:정보  
단위:단 수:kg  
수확량:t

연 Year	별	합 Total			백 동 38 호 Baekdong No. 38			귀 면적 Sowed Area
		면적 Sowed Area	단 수 Yield Per Tanbo	수확량 Production	면적 Sowed Area	단 수 Yield Per Tanbo	수확량 Production	
1960		327 117.7	120	391 206.8	791.9	86	683.7	3 068.0
1961		332 597.3	132	438 273.5	—	—	—	2 976.0
1962		363 312.5	127	461 304.8	—	—	—	3 468.1
1963		407 643.4	30	122 570.0	—	—	—	—
1964		422 981.4	111	467 605.9	—	—	—	1 305.6
서울특별시	Seoul Special City	1.8	111	2.0	—	—	—	—
부산시	Busan-si	1 436.3	169	2 428.0	—	—	—	—
경기도	Gyeonggi-do	569.4	74	423.9	—	—	—	—
강원도	Gangweon-do	3.4	74	2.5	—	—	—	—
충청북도	Chungcheong-bug-do	1 422.8	66	935.1	—	—	—	—
충청남도	Chungcheong-nam-do	40 882.6	91	37 008.8	—	—	—	—
전라북도	Jeolla-bug-do	117 439.9	99	116 783.5	—	—	—	—
전라남도	Jeolla-nam-do	201 204.2	117	234 545.0	—	—	—	—
경상북도	Gyeongsang-bug-do	4 036.0	73	2 932.3	—	—	—	1 305.6
경상남도	Gyeongsang-nam-do	36 641.3	149	54 517.8	—	—	—	—
제주도	Jeju-do	19 343.7	93	18 027.0	—	—	—	—

연 Year	별	방 주 Bangju			경 과 1 호 Gyeongkwa No. 1		
		면적 Sowed Area	단 수 Yield Per Tanbo	수확량 Production	면적 Sowed Area	단 수 Yield Per Tanbo	수확량 Production
1960		42 603.6	118	50 194.7	10 536.2	147	15 550.7
1961		74 380.0	141	104 880.7	10 346.1	155	16 061.7
1962		85 784.7	138	118 538.5	15 436.9	145	22 390.7
1963		76 558.1	27	20 983.0	13 625.2	25	3 408.0
1964		88 699.9	121	107 262.0	4 232.1	141	5 948.0
서울특별시	Seoul Special City	—	—	—	—	—	—
부산시	Busan-si	—	—	—	—	—	—
경기도	Gyeonggi-do	—	—	—	—	—	—
강원도	Gangweon-do	—	—	—	—	—	—
충청북도	Chungcheong-bug-do	—	—	—	—	—	—
충청남도	Chungcheong-nam-do	—	—	—	—	—	—
전라북도	Jeolla-bug-do	—	—	—	—	—	—
전라남도	Jeolla-nam-do	88 699.9	121	107 262.0	—	—	—
경상북도	Gyeongsang-bug-do	—	—	—	—	—	—
경상남도	Gyeongsang-nam-do	—	—	—	4 232.1	141	5 948.0
제주도	Jeju-do	—	—	—	—	—	—

별 생 산 실 적  
by Species

Sowed Area .....Cheongbo  
Sriti : Yield Per Tanbo...kg  
Production .....t

나 Guina			도 원 Doweon			죽 하 Juckha			청 맥 Cheongmaek		
면 적 Sowed Area	단 수 Yield Per Tanbo	수 확 량 Production	면 적 Sowed Area	단 수 Yield Per Tanbo	수 확 량 Production	면 적 Sowed Area	단 수 Yield Per Tanbo	수 확 량 Production	면 적 Sowed Area	단 수 Yield Per Tanbo	수 확 량 Production
105	3 232.6	9 148.4	116	10 653.8	129 420.2	119	154 210.1	36 893.5	153	56 357.4	
103	3 074.9	8 044.7	139	11 202.2	97 884.0	138	135 267.4	31 523.3	151	47 526.2	
73	2 533.4	476.5	124	591.4	109 817.5	137	150 449.5	27 758.3	159	44 063.2	
—	—	5 599.5	39	2 175.0	126 830.9	29	36 374.1	27 196.5	31	8 519.0	
74	960.8	—	—	—	119 083.3	111	132 161.5	12 422.3	155	19 220.7	
—	—	—	—	—	—	—	—	—	—	—	—
—	—	—	—	—	29.5	173	51.0	554.0	173	958.0	
—	—	—	—	—	—	—	—	—	—	—	—
—	—	—	—	—	—	—	—	—	—	—	—
—	—	—	—	—	—	—	—	—	—	—	—
—	—	—	—	—	1.0	110	1.1	—	—	—	—
—	—	—	—	—	18 797.9	99	18 540.9	—	—	—	—
—	—	—	—	—	85 065.2	115	97 587.0	—	—	—	—
74	960.8	—	—	—	—	—	—	—	—	—	—
—	—	—	—	—	2 810.7	148	4 159.1	11 868.3	154	18 262.7	
—	—	—	—	—	12 379.0	96	11 822.4	—	—	—	—

백 동 Baeckdong			논 산 Nonsan			기 타 Others		
면 적 Sowed Area	단 수 Yield Per Tanbo	수 확 량 Production	면 적 Sowed Area	단 수 Yield Per Tanbo	수 확 량 Production	면 적 Sowed Area	단 수 Yield Per Tanbo	수 확 량 Production
82 919.0	106	87 958.5	8 064.0	103	8 316.2	3 672.9	110	4 049.1
79 640.0	113	90 137.2	6 022.4	113	6 804.1	21 780.8	107	23 319.1
57 928.0	102	59 350.7	4 998.1	98	4 910.3	57 644.4	101	58 441.9
80 469.6	34	27 088.3	7 365.2	32	2 378.9	69 998.4	31	21 643.7
80 717.1	99	80 276.9	17 636.7	97	17 062.1	98 884.4	106	104 713.9
—	—	—	—	—	—	1.8	111	2.0
127.9	170	218.0	—	—	—	724.9	166	1 201.0
—	—	—	—	—	—	569.4	74	423.9
—	—	—	—	—	—	3.4	74	2.5
293.8	71	208.0	473.3	78	370.5	655.7	54	356.6
27 367.5	94	25 678.2	11.8	120	14.2	13 502.3	84	11 315.3
44 497.4	102	45 490.6	17 151.6	97	16 677.4	36 993.0	98	36 074.6
—	—	—	—	—	—	27 439.1	108	29 696.0
—	—	—	—	—	—	2 730.4	72	1 971.5
2 293.6	137	3 153.4	—	—	—	15 436.6	149	22 994.6
6 136.9	90	5 528.7	—	—	—	827.8	82	675.9



43. 소 맥 품 종 별

Wheat Production

단위 : 면적...정보  
수확량...kg  
수확량...

연 Year	별	합 Total			육성 3호 Yuckseong No. 3			수 Sowed Area
		면적 Sowed Area	단수 Yield Per Tanbo	수확량 Production	면적 Sowed Area	단수 Yield Per Tanbo	수확량 Production	
1960		124 909.4	91	114 138.6	31 170.4	90	28 132.8	5 733.1
1961		124 873.7	99	123 683.9	32 802.9	97	31 767.6	6 178.8
1962		134 259.4	88	118 523.9	27 833.2	79	21 972.1	5 361.8
1963		138 075.1	39	54 091.0	18 173.5	50	9 101.2	4 917.3
1964		147 290.0	93	136 675.4	13 866.1	89	12 400.9	5 094.8
서울특별시	Seoul Special City	336.0	91	305.5	197.5	91	180.0	37.8
부산시	Busan-si	352.0	147	518.0	—	—	—	—
경기도	Gyeonggi-do	14 531.5	107	15 501.3	4 151.8	100	4 161.7	1 073.7
강원도	Gangweon-do	7 236.7	71	5 111.7	1 469.2	70	1 025.8	1 113.7
충청북도	Chungcheong-bug-do	16 757.6	86	14 490.9	6 169.5	86	5 298.9	1 536.0
충청남도	Chungcheong-nam-do	14 892.5	92	13 657.2	1 878.1	92	1 734.5	1 333.6
전라북도	Jeolla-bug-do	12 151.2	97	11 798.3	—	—	—	—
전라남도	Jeolla-nam-do	24 687.0	86	21 108.0	—	—	—	—
경상북도	Gyeongsang-bug-do	38 410.9	92	35 286.8	—	—	—	—
경상남도	Gyeongsang-nam-do	17 328.0	107	18 599.7	—	—	—	—
제주도	Jeju-do	606.6	49	298.0	—	—	—	—

연 Year	별	농림 6호 Nonglim No. 6			농림 9호 Nonglim No. 9			농 Sowed Area
		면적 Sowed Area	단수 Yield Per Tanbo	수확량 Production	면적 Sowed Area	단수 Yield Per Tanbo	수확량 Production	
1960		14 483.3	90	12 998.4	—	—	—	7 552.4
1961		12 611.9	93	11 686.1	—	—	—	7 130.9
1962		14 871.9	87	12 962.7	—	—	—	7 363.0
1963		8 601.0	32	2 736.9	—	—	—	8 207.7
1964		7 948.1	93	7 422.0	—	—	—	4 947.6
서울특별시	Seoul Special City	—	—	—	—	—	—	—
부산시	Busan-si	—	—	—	—	—	—	30.2
경기도	Gyeonggi-do	—	—	—	—	—	—	—
강원도	Gangweon-do	—	—	—	—	—	—	—
충청북도	Chungcheong-bug-do	—	—	—	—	—	—	—
충청남도	Chungcheong-nam-do	4 339.6	92	4 004.9	—	—	—	—
전라북도	Jeolla-bug-do	3 608.5	95	3 417.1	—	—	—	—
전라남도	Jeolla-nam-do	—	—	—	—	—	—	2 149.0
경상북도	Gyeongsang-bug-do	—	—	—	—	—	—	—
경상남도	Gyeongsang-nam-do	—	—	—	—	—	—	2 768.4
제주도	Jeju-do	—	—	—	—	—	—	—





43. 소 맥 품 종 별  
Wheat Production

계 속

연	별	적 달 마			강 도 신 력			면 적
		면 적	단 수	수 확 량	면 적	단 수	수 확 량	
Year		Sowed Area	Yield Per Tanbo	Production	Sowed Area	Yield Per Tanbo	Production	Sowed Area
1 9 6 0		9 187.6	92	8 444.7	5 348.9	89	4 747.3	1 782.2
1 9 6 1		10 438.9	132	13 741.1	4 994.4	133	6 646.2	1 100.2
1 9 6 2		14 436.4	111	16 046.4	7 247.7	111	8 032.2	1 535.6
1 9 6 3		12 408.3	21	2 643.6	5 462.1	21	1 166.7	770.9
1 9 6 4		12 366.5	85	10 475.0	5 023.2	85	4 293.0	702.1
서울특별시	Seoul Special City	—	—	—	—	—	—	—
부 산 시	Busan-si	—	—	—	—	—	—	—
경 기 도	Gyeonggi-do	—	—	—	—	—	—	—
강 원 도	Gangweon-do	—	—	—	—	—	—	702.1
충청북도	Chungcheong-bug-do	—	—	—	—	—	—	—
충청남도	Chungcheong-nam-do	—	—	—	—	—	—	—
전라북도	Jeolla-bug-do	—	—	—	—	—	—	—
전라남도	Jeolla-nam-do	11 759.9	87	10 177.0	5 023.2	85	4 293.0	—
경상북도	Gyeongsang-bug-do	—	—	—	—	—	—	—
경상남도	Gyeongsang-nam-do	—	—	—	—	—	—	—
제 주 도	Jeju-do	606.6	49	298.0	—	—	—	—

44. 대 맥 춘 파 별  
Barley Production by

면 적...정보  
단위 : 단 수...kg  
수확량...t

연	별	합			
		계 Total			면 적
Year		면 적 Sowed Area	단 수 Yield Per Tanbo	수 확 량 Production	Sowed Area
1 9 6 0		472 079.1	93	437 905.0	296 836.6
1 9 6 1		476 532.0	97	461 304.8	300 441.2
1 9 6 2		474 909.4	83	394 294.4	301 581.7
1 9 6 3		487 468.2	24	119 120.0	308 173.1
1 9 6 4		518 903.1	89	459 998.3	309 762.9
서울특별시	Seoul Special City	1 589.2	92	1 466.1	1 576.6
부 산 시	Busan-si	1 343.7	120	1 612.0	747.0
경 기 도	Gyeonggi-do	58 167.1	96	55 681.5	54 816.0
강 원 도	Gangweon-do	13 694.6	78	10 720.2	12 880.4
충청북도	Chungcheong-bug-do	61 717.9	66	41 000.5	44 159.4
충청남도	Chungcheong-nam-do	64 318.3	81	52 027.5	44 196.3
전라북도	Jeolla-bug-do	9 048.1	92	8 343.6	6 228.6
전라남도	Jeolla-nam-do	938.0	91	854.0	562.9
경상북도	Gyeongsang-bug-do	192 356.5	88	169 460.4	92 209.6
경상남도	Gyeongsang-nam-do	108 218.3	106	114 675.5	44 899.6
제 주 도	Jeju-do	7 511.4	55	4 157.0	7 486.5

생 산 실 적 (2)  
by Species

Continued

루 고 Doruko		영 광 Yeongkweong			장 광 Jangkweong			기 타 Others		
단 수 Yield Per Tanbo	수 확 량 Production	면 적 Sowed Area	단 수 Yield Per Tanbo	수 확 량 Production	면 적 Sowed Area	단 수 Yield Per Tanbo	수 확 량 Production	면 적 Sowed Area	단 수 Yield Per Tanbo	수 확 량 Production
67	1 194.5	—	—	—	—	—	—	10 687.2	83	8 823.7
76	836.6	—	—	—	—	—	—	13 745.2	85	11 620.0
61	936.1	2 076.1	77	1 589.7	8 832.0	70	6 145.8	11 582.0	77	8 884.2
53	405.7	7 067.6	49	3 448.5	11 764.9	46	5 463.1	40 616.4	44	17 822.5
67	473.0	11 606.4	94	10 958.1	16 079.6	91	14 680.7	50 176.2	93	46 547.9
—	—	50.9	92	47.0	—	—	—	49.8	85	42.5
—	—	—	—	—	—	—	—	142.1	143	202.0
—	—	3 884.8	110	4 291.8	—	—	—	5 421.2	110	5 950.9
67	473.0	1 239.1	73	908.1	1 684.9	71	1 203.8	1 027.7	70	716.4
—	—	4 426.4	87	3 867.3	—	—	—	4 625.7	86	3 985.6
—	—	2 005.2	92	1 843.9	2 920.1	95	2 783.7	2 305.9	86	1 982.2
—	—	—	—	—	2 183.6	99	2 163.8	4 056.0	97	3 925.8
—	—	—	—	—	—	—	—	5 754.9	83	4 751.0
—	—	—	—	—	9 291.0	92	8 529.4	18 981.7	89	16 824.3
—	—	—	—	—	—	—	—	7 811.2	105	8 167.2
—	—	—	—	—	—	—	—	—	—	—

생 산 실 적 (1)  
Spring and Fall Sowing

Sowed Area.....Cheong-bo  
Unit : Yield Per Tanbo...kg  
Production.....t

계							
전 Upland		답 Paddy			계 Total		
단 수 Yield Per Tanbo	수 확 량 Production	면 적 Sowed Area	단 수 Yield Per Tanbo	수 확 량 Production	면 적 Sowed Area	단 수 Yield Per Tanbo	수 확 량 Production
92	273 585.8	175 242.5	94	164 319.2	3 598.2	68	2 463.8
97	291 732.1	176 090.8	96	169 572.7	3 576.1	70	2 486.0
80	239 801.5	173 327.7	89	154 492.9	7 259.0	70	5 105.3
27	81 996.0	179 295.1	21	37 124.0	8 234.6	21	1 755.0
91	281 979.1	209 140.2	85	178 019.2	15.401.3	61	9 456.0
92	1 455.0	12.6	88	11.1	1 508.4	93	1 404.0
123	920.0	596.7	116	692.0	—	—	—
97	53 406.7	3 351.1	68	2 274.8	1 502.7	68	1 028.2
79	10 123.4	814.2	73	596.8	22.6	72	16.3
73	32 123.6	17 558.5	51	8 876.9	889.6	35	314.1
92	40 669.7	20 122.0	56	11 357.8	1 208.5	74	888.5
94	5 858.7	2 819.5	88	2 484.9	108.7	83	90.1
91	515.0	375.1	90	339.0	—	—	—
91	83 506.6	100 146.9	86	85 953.8	8 791.1	52	4 547.3
110	49 258.4	63 318.7	103	65 417.1	1 369.7	85	1 167.5
55	4 142.0	24.9	61	15.0	—	—	—



44. 대 맥 춘 추 파  
Barley Production by

계 속

연 Year	별	춘 Spring Sowing					
		전 Upland			답 Paddy		
		면 적 Sowed Area	단 수 Yield Per Tanbo	수 확 량 Production	면 적 Sowed Area	단 수 Yield Per Tanbo	수 확 량 Production
1 9 6 0		1 962.3	68	1 341.3	1 635.9	69	1 122.5
1 9 6 1		2 515.7	68	1 714.3	1 060.4	73	771.7
1 9 6 2		1 649.5	61	998.4	5 609.5	73	4 106.9
1 9 6 3		3 722.7	22	828.0	4 511.9	21	927.0
1 9 6 4		5 435.7	77	4 186.9	9 965.6	53	5 269.1
서울특별시	Seoul Special City	1 496.0	93	1 393.0	12.4	89	11.0
부산시	Busan-si	—	—	—	—	—	—
경기도	Gyeonggi-do	819.8	80	658.5	682.9	54	369.7
강원도	Gangweon-do	22.6	72	16.3	—	—	—
충청북도	Chungcheong-bug-do	114.5	56	64.2	775.1	32	249.9
충청남도	Chungcheong-nam-do	498.7	89	444.9	709.8	62	443.6
전라북도	Jeonla-bug-do	48.8	90	43.8	59.9	77	46.3
전라남도	Jeonla-nam-do	—	—	—	—	—	—
경상북도	Gyeongsang-bug-do	2 207.8	62	1 371.4	6 583.3	48	3 175.9
경상남도	Gyeongsang-nam-do	227.5	86	194.8	1 142.2	85	972.7
제주도	Jeju-do	—	—	—	—	—	—

주: 본표는 당해 년산 통계임,

45. 과 맥 춘 추 파  
Naked Barley Production by

면 적...정보  
단위: 단 수...kg  
수확량...t

연 Year	별	합 Total			
		계 Total			면 적 Sowed Area
		면 적 Sowed Area	단 수 Yield Per Tanbo	수 확 량 Production	
1 9 6 0		327 117.7	120	391 206.8	173 493.1
1 9 6 1		332 597.3	132	438 273.5	175 975.7
1 9 6 2		363 312.5	127	461 269.6	184 788.9
1 9 6 3		407 643.4	30	122 570.0	194 391.7
1 9 6 4		422 981.4	111	467 605.9	205 637.2
서울특별시	Seoul Special City	1.8	111	2.0	1.8
부산시	Busan-si	1 436.3	169	2 428.0	792.3
경기도	Gyeonggi-do	569.4	74	423.9	348.0
강원도	Gangweon-do	3.4	74	2.5	3.4
충청북도	Chungcheong-bug-do	1 422.8	66	935.1	770.7
충청남도	Chungcheong-nam-do	40 882.6	91	37 008.8	17 715.3
전라북도	Jeonla-bug-do	117 439.9	99	116 783.5	44 856.1
전라남도	Jeonla-nam-do	201 204.2	117	234 545.0	104 162.2
경상북도	Gyeongsang-bug-do	4 036.0	73	2 932.3	2 060.2
경상남도	Gyeongsang-nam-do	36 641.3	149	54 517.8	15 952.9
제주도	Jeju-do	19 343.7	93	18 027.0	18 974.3

별 생 산 실 적 (2)  
Spring and Fall Sowing

Continued

추			Fall Sowing			과		
계 Total			전 Upland			답 Paddy		
면 적 Sowed Area	단 수 Yield Per Tanbo	수 확 량 Production	면 적 Sowed Area	단 수 Yield Per Tanbo	수 확 량 Production	면 적 Sowed Area	단 수 Yield Per Tanbo	수 확 량 Production
468 480.9	93	435 441.2	294 874.3	92	272 244.5	173 606.6	94	163 196.7
472 955.9	97	458 818.8	297 925.5	97	290 017.8	175 030.4	96	168 801.0
467 650.4	83	389 189.1	299 932.2	80	238 803.1	167 718.2	90	150 386.0
479 233.6	24	117 365.0	304 450.4	27	81 168.0	174 783.2	21	36 197.0
<b>503 501.8</b>	<b>90</b>	<b>450 542.3</b>	<b>304 327.2</b>	<b>91</b>	<b>277 792.2</b>	<b>199 174.6</b>	<b>87</b>	<b>172 750.1</b>
80.8	77	62.1	80.6	77	62.0	0.2	50	0.1
1 343.7	120	1 612.0	747.0	123	920.0	596.7	116	692.0
56 664.4	96	54 653.3	53 996.2	98	52 748.2	2 668.2	71	1 905.1
13 672.0	78	10 703.9	12 857.8	79	10 107.1	814.2	73	596.8
60 828.3	67	40 686.4	44 044.9	73	32 059.4	16 783.4	51	8 627.0
63 109.8	81	51 139.0	43 697.6	92	40 224.8	19 412.2	56	10 914.2
8 939.4	92	8 253.5	6 179.8	94	5 814.9	2 759.6	88	2 438.6
938.0	91	854.0	562.9	91	515.0	375.1	90	339.0
183 565.4	90	164 913.1	90 001.8	91	82 135.2	93 563.6	88	82 777.9
106 848.6	106	113 508.0	44 672.1	110	49 063.6	62 176.5	104	64 444.4
7 511.4	55	4 157.0	7 486.5	55	4 142.0	24.9	60	15.0

Note : The figures are results of 1964

별 생 산 실 적 (1)  
Spring and Fall Sowing

Sowed Area .....Cheong-bo  
Unit : Yield Per Tanbo...kg  
Production .....t

계			춘 Spring Sowing			과		
전 Upland		답 Paddy		계 Total				
단 수 Yield Per Tanbo	수 확 량 Production	면 적 Sowed Area	단 수 Yield Per Tanbo	수 확 량 Production	면 적 Sowed Area	단 수 Yield Per Tanbo	수 확 량 Production	
124	215 083.8	153 624.6	115	176 123.0	4 890.9	100	4 912.1	
142	249 253.9	156 621.6	121	189 019.6	5 548.4	105	5 798.6	
129	239 268.8	178 523.6	124	222 000.8	14 533.8	90	13 067.2	
31	61 123.0	213 251.7	29	61 447.0	16 572.3	28	4 595.0	
<b>117</b>	<b>240 059.7</b>	<b>217 344.2</b>	<b>105</b>	<b>227 546.2</b>	<b>21 387.9</b>	<b>77</b>	<b>16 394.2</b>	
111	2.0	—	—	—	—	—	—	
171	1 358.0	644.0	166	1 070.0	—	—	—	
86	298.4	221.4	57	125.5	398.1	64	253.5	
74	2.5	—	—	—	—	—	—	
89	682.7	652.1	39	252.4	490.8	31	154.3	
108	19 111.3	23 167.3	77	17 897.5	6 961.3	64	4 468.0	
104	46 438.9	72 583.8	97	70 344.6	8 779.9	89	7 772.1	
123	128 627.0	97 042.0	109	105 918.0	2 983.4	93	2 772.0	
82	1 694.8	1 975.8	63	1 237.5	1 684.0	54	901.0	
151	24 149.1	20 688.4	147	30 368.7	90.4	81	73.3	
93	17 695.0	369.4	90	332.0	—	—	—	



45. 파 맥 춘 추 파  
Naked Barley Production

계 속

연 별 Year	춘 파 Spring Sowing					
	전 Upland			답 Paddy		
	면 적 Sowed Area	단 수 Yield Per Tanbo	수 확 량 Production	면 적 Sowed Area	단 수 Yield Per Tanbo	수 확 량 Production
1 9 6 0	2 709.7	102	2 765.9	2 181.2	98	2 146.2
1 9 6 1	2 629.8	106	2 797.9	2 918.6	103	3 000.7
1 9 6 2	5 508.2	89	4 878.0	9 025.6	91	8 189.2
1 9 6 3	4 759.5	27	1 288.0	11 812.8	28	3 307.0
1 9 6 4	6 504.3	91	5 900.2	14 883.6	71	10 494.0
서울특별시 Seoul Special City	—	—	—	—	—	—
부 산 시 Busan-si	—	—	—	—	—	—
경 기 도 Gyeonggi-do	191.9	72	137.5	206.2	56	116.0
강 원 도 Gangweon-do	—	—	—	—	—	—
충청북도 Chungcheong-bug-do	36.7	44	16.0	454.1	30	138.3
충청남도 Chungcheong-nam-do	842.7	87	733.8	6 118.6	61	3 734.2
전라북도 Jeolla-bug-do	3 374.6	96	3 249.1	5 405.3	84	4 523.0
전라남도 Jeolla-nam-do	1 473.3	95	1 407.0	1 510.1	90	1 365.0
경상북도 Gyeongsang-bug-do	573.9	61	347.3	1 110.1	50	553.7
경상남도 Gyeongsang-nam-do	11.2	85	9.5	79.2	81	63.8
제 주 도 Jeju-do	—	—	—	—	—	—

주: 본표는 당해년산 통계임.

46. 소 맥 춘 추 파  
What Production by

면 적...정보  
단위: 단 수...kg  
수확량...t

연 별 Year	합 Total			
	계 Total			면 적 Sowed Area
	면 적 Sowed Area	단 수 Yield Per Tanbo	수 확 량 Production	
1 9 6 0	124 909.4	91	114 138.6	85 613.9
1 9 6 1	124 873.7	99	123 683.9	85 474.4
1 9 6 2	134 259.4	88	118 523.9	89 479.0
1 9 6 3	138 075.1	39	54 091.0	91 493.5
1 9 6 4	147 290.0	93	136 675.4	97 924.6
서울특별시 Seoul Special City	336.0	91	305.5	335.5
부 산 시 Busan-si	352.0	147	518.0	204.7
경 기 도 Gyeonggi-do	14 531.5	107	15 501.3	14 358.1
강 원 도 Gangweon-do	7 236.7	71	5 111.7	7 228.8
충청북도 Chungcheong-bug-do	16 757.6	86	14 490.9	13 767.8
충청남도 Chungcheong-nam-do	14 892.5	92	13 657.2	10 865.3
전라북도 Jeolla-bug-do	12 151.2	97	11 798.3	7 483.1
전라남도 Jeolla-nam-do	24 687.0	86	21 108.0	12 962.4
경상북도 Gyeongsang-bug-do	38 410.9	92	35 286.8	22 242.1
경상남도 Gyeongsang-nam-do	17 328.0	107	18 599.7	7 870.2
제 주 도 Jeju-do	606.6	49	298.0	606.6

별 생 산 실 적 (2)  
by Spring and Fall Sowing

Continued

추			Fall Sowing			과		
계 Total			전 Upland			답 Paddy		
면 적 Sowed Area	단 수 Yield Per Tanbo	수 확 량 Production	면 적 Sowed Area	단 수 Yield Per Tanbo	수 확 량 Production	면 적 Sowed Area	단 수 Yield Per Tanbo	수 확 량 Production
322 226.8	120	386 294.7	170 783.4	124	212 317.9	151 443.4	115	173 976.8
327 048.9	132	432 474.9	173 345.9	84	246 456.0	153 703.0	121	186 018.9
348 778.7	129	448 202.4	179 280.7	75	234 390.8	169 498.0	126	213 811.6
391 071.1	30	117 975.0	189 632.2	32	59 835.0	201 438.9	29	58 140.0
401 593.5	112	451 211.7	199 132.9	118	234 159.5	202 460.6	107	217 052.2
1.8	111	2.0	1.8	111	2.0	—	—	—
1 436.3	169	2 428.0	792.3	171	1 358.0	644.0	166	1 070.0
171.3	99	170.4	156.1	103	160.9	15.2	63	9.5
3.4	74	2.5	3.4	74	2.5	—	—	—
932.0	84	780.8	734.0	91	666.7	198.0	58	114.1
33 921.3	96	32 540.8	16 872.6	109	18 377.5	17 048.7	83	14 163.3
108 660.0	100	109 011.4	41 481.5	104	43 189.8	67 178.5	98	65 821.6
198 220.8	117	231 773.0	102 688.9	124	127 220.0	95 531.9	109	104 553.0
2 352.0	86	2 031.3	1 486.3	91	1 347.5	865.7	79	683.8
36 550.9	149	54 444.5	15 941.7	151	24 139.6	20 609.2	147	30 304.9
19 343.7	93	18 027.0	18 974.3	93	17 695.0	369.4	90	332.0

Note : The figures are results of 1964

별 생 산 실 적 (1)  
Spring and Fall Sowing

Sowed Area .....Cheong bo  
Unit : Yield Per Tanbo...kg  
Production .....t

전 Upland			답 Paddy			계 Total		
단 수 Yield Per Tanbo	수 확 량 Production	면 적 Sowed Area	단 수 Yield Per Tanbo	수 확 량 Production	면 적 Sowed Area	단 수 Yield Per Tanbo	수 확 량 Production	
90	76 639.2	39 295.5	95	37 499.4	—	—	—	
98	83 364.8	39 399.3	102	40 319.1	—	—	—	
83	74 148.0	44 780.4	99	44 375.9	47.1	89	41.8	
43	39 504.0	46 581.6	31	14 587.0	—	—	—	
94	91 986.4	49 365.4	91	44 689.0	6.4	70	4.5	
91	305.0	0.5	92	0.5	—	—	—	
149	305.0	147.3	145	213.0	—	—	—	
107	15 357.0	173.4	83	144.3	1.8	106	1.9	
71	5 106.7	7.9	63	5.0	—	—	—	
88	12 145.2	2 989.8	78	2 345.7	4.6	57	2.6	
98	10 655.3	4 027.2	75	3 001.9	—	—	—	
98	7 316.0	4 668.1	96	4 482.3	—	—	—	
87	11 326.0	11 724.6	83	9 782.0	—	—	—	
94	20 932.5	16 168.8	89	14 354.3	—	—	—	
105	8 239.7	9 457.8	110	10 360.0	—	—	—	
49	298.0	—	—	—	—	—	—	



46. 소 맥 춘 추 파  
Wheat Production by

계 속

연 Year	별	춘 Spring Sowing					
		전 Upland			답 Paddy		
		면 적 Sowed Area	단 수 Yield Per Tanbo	수 확 량 Production	면 적 Sowed Area	단 수 Yield Per Tanbo	수 확 량 Production
1 9 6 0		—	—	—	—	—	—
1 9 6 1		—	—	—	—	—	—
1 9 6 2		13.1	69	9.0	34.0	96	32.8
1 9 6 3		—	—	—	—	—	—
1 9 6 4		1.2	108	1.3	5.2	62	3.2
서울특별시	Seoul Special City	—	—	—	—	—	—
부산시	Busan-si	—	—	—	—	—	—
경기도	Gyeonggi-do	1.2	108	1.3	0.6	100	0.6
강원도	Gangweon-do	—	—	—	—	—	—
충청북도	Chungcheong-bug-do	—	—	—	4.6	57	2.6
충청남도	Chungcheong-nam-do	—	—	—	—	—	—
전라북도	Jeolla-bug-do	—	—	—	—	—	—
전라남도	Jeolla-nam-do	—	—	—	—	—	—
경상북도	Gyeongsang-bug-do	—	—	—	—	—	—
경상남도	Gyeongsang-nam-do	—	—	—	—	—	—
제주도	Jeju-do	—	—	—	—	—	—

주: 본표는 당해년산 통계임.

47. 호 맥 춘 추 파  
Rye Production by

면 적...정보  
단위: 단 수...kg  
수확량...t

연 Year	별	합			
		계 Total			면 적 Sowed Area
		면 적 Sowed Area	단 수 Yield Per Tanbo	수 확 량 Production	
1 9 6 0		35 339.3	53	18 824.4	34 477.9
1 9 6 1		35 766.2	57	20 285.8	33 409.3
1 9 6 2		39 540.0	50	19 883.4	35 306.9
1 9 6 3		36 878.1	24	8 728.0	30 792.5
1 9 6 4		30 070.4	56	16 762.4	25 741.4
서울특별시	Seoul Special City	95.4	45	43.0	95.4
부산시	Busan-si	15.8	82	13.0	13.1
경기도	Gyeonggi-do	2 831.9	49	1 398.3	2 484.8
강원도	Gangweon-do	3 293.5	43	1 425.8	3 253.7
충청북도	Chungcheong-bug-do	3 446.0	43	1 491.3	3 151.0
충청남도	Chungcheong-nam-do	4 546.1	58	2 629.4	4 350.9
전라북도	Jeolla-bug-do	5 127.2	59	3 011.6	3 769.2
전라남도	Jeolla-nam-do	3 803.3	62	2 356.0	2 591.2
경상북도	Gyeongsang-bug-do	4 412.0	53	2 340.2	3 898.4
경상남도	Gyeongsang-nam-do	2 499.2	82	2 053.8	2 133.7
제주도	Jeju-do	—	—	—	—



47. 호 맥 춘 추 파  
Rye Production by

계 속

연 Year	별	춘 파					
		Spring Sowing			파		
		전 Upland			답 Paddy		
면 적 Sowed Area	단 수 Yield Per Tanbo	수 확 량 Production	면 적 Sowed Area	단 수 Yield Per Tanbo	수 확 량 Production		
1 9 6 0		—	—	—	1.0	50	0.5
1 9 6 1		—	—	—	—	—	—
1 9 6 2		1.6	25	0.4	3.6	53	1.9
1 9 6 3		—	—	—	—	—	—
1 9 6 4		—	—	—	—	—	—
서울특별시	Seoul Special City	—	—	—	—	—	—
부산시	Busan-si	—	—	—	—	—	—
경기도	Gyeonggi-do	—	—	—	—	—	—
강원도	Gangweon-do	—	—	—	—	—	—
충청북도	Chungcheong-bug-do	—	—	—	—	—	—
충청남도	Chungcheong-nam-do	—	—	—	—	—	—
전라북도	Jeonla-bug-do	—	—	—	—	—	—
전라남도	Jeonla-nam-do	—	—	—	—	—	—
경상북도	Gyeongsang-bug-do	—	—	—	—	—	—
경상남도	Gyeongsang-nam-do	—	—	—	—	—	—
제주도	Jeju-do	—	—	—	—	—	—

주: 본 표는 당해년산 통계임.

48. 잡 곡 생  
Miscellaneous Cereals

면 적...정보  
단위: 단 수...kg  
수확량...t

연 Year	별	총 수			조 Millet			피 Barnyard Millet		
		파종면적 Sowed Area	단 수 Yield per Tanbo	수 확 량 Production	파종면적 Sowed Area	단 수 Yield per Tanbo	수 확 량 Production	파종면적 Sowed Area	단 수 Yield per Tanbo	수 확 량 Production
1 9 6 0		207 051.1	39	80 739.4	141 969.6	38	54 447.5	537.8	20	108.5
1 9 6 1		205 036.4	47	96 367.7	144 824.8	46	67 194.4	510.4	29	150.3
1 9 6 2		202 475.9	49	99 009.7	140 839.2	49	68 368.6	882.8	25	220.5
1 9 6 3		204 518.6	53	107 766.8	139 724.0	53	73 842.7	417.9	25	102.9
1 9 6 4		219 337.1	57	125 649.5	138 331.2	54	75 057.5	1 393.0	21	298.8
서울특별시	Seoul Special City	475.7	64	305.7	240.7	64	154.6	—	—	—
부산시	Busan-si	54.6	64	35.2	24.1	58	13.9	—	—	—
경기도	Gyeonggi-do	19 153.5	60	11 584.7	11 000.3	59	6 472.9	58.2	51	29.4
강원도	Gangweon-do	48 209.6	66	31 726.9	15 411.3	50	7 677.1	35.5	34	12.2
충청북도	Chungcheong-bug-do	20 056.2	62	12 382.0	12 710.9	51	6 544.0	—	—	—
충청남도	Chungcheong-nam-do	9 881.2	55	5 399.3	4 911.8	49	2 428.2	1.8	39	0.7
전라북도	Jeonla-bug-do	9 811.8	44	4 310.7	5 691.0	41	2 314.2	3.7	32	1.2
전라남도	Jeonla-nam-do	32 495.1	66	21 286.9	27 807.8	66	18 397.4	—	—	—
경상북도	Gyeongsang-bug-do	49 749.9	36	17 853.2	37 846.3	34	12 977.5	1 123.7	17	195.9
경상남도	Gyeongsang-nam-do	9 702.9	35	3 401.7	5 198.0	35	1 806.7	105.2	36	37.8
제주도	Jeju-do	19 746.6	88	17 363.2	17 489.0	93	16 271.0	64.9	33	21.6

주: 본표의 정곡환산율

조.....56%  
수수.....70%

피.....28%

기장.....52%

옥수수.....100%

교맥.....49%



별 생 산 실 적 (2)  
Spring and Fall Sowing

Continued

추			Fall Sowing						파		
계			전			답					
Total			Upland			Paddy					
면 적	단 수	수 확 량	면 적	단 수	수 확 량	면 적	단 수	수 확 량			
Sowed Area	Yield Per Tanbo	Production	Sowed Area	Yield Per Tanbo	Production	Sowed Area	Yield Per Tanbo	Production			
35 338.3	53	18 823.9	34 477.9	53	18 347.4	860.4	55	476.5			
35 766.2	57	20 285.8	33 409.3	57	18 947.2	2 356.9	57	1 338.6			
39 534.8	50	19 881.1	35 305.3	50	17 500.9	4 229.5	56	2 380.2			
36 878.1	24	8 728.0	30 792.5	25	7 650.0	6 085.6	18	1 078.0			
30 070.4	56	16 762.4	25 741.4	56	14 316.4	4 329.0	57	2 446.0			
95.4	45	43.0	95.4	45	43.0	—	—	—			
15.8	82	13.0	13.1	84	11.0	2.7	74	2.0			
2 831.9	49	1 398.3	2 484.8	51	1 264.4	347.1	39	133.9			
3293.5	43	1 425.8	3 253.7	43	1 409.9	39.8	40	15.9			
3 446.0	43	1 491.3	3 151.0	43	1 368.1	295.0	42	123.2			
4 546.1	58	2 629.4	4 350.9	58	2 529.0	195.2	51	100.4			
5 127.2	59	3 011.6	3 769.2	59	2 240.0	1 358.0	57	771.6			
3 803.3	62	2 356.0	2 591.2	62	1 619.0	1 212.1	61	737.0			
4 412.0	53	2 340.2	3 898.4	53	2 074.3	513.6	52	265.9			
2 499.2	82	2 053.8	2 133.7	82	1 757.7	365.5	81	296.1			

Note : The figures are results of 1964

산 량 표 (정곡) (1)

Production (Polished)

Sowed Area .....Cheongbo  
Unit : Yield Per Tanbo...kg  
Production .....t

기 장			수 수			옥 수 수			교 맥		
Glutinous Millet			Sorghum			Corn			Buck Wheat		
과종면적	단 수	수 확 량	과종면적	단 수	수 확 량	과종면적	단 수	수 확 량	과종면적	단 수	수 확 량
Sowed Area	Yield per Tanbo	Production	Sowed Area	Yield per Tanbo	Production	Sowed Area	Yield Per Tanbo	Production	Sowed Area	Yield Per Tanbo	Production
2 871.0	28	815.6	11 845.1	45	5 369.1	23 169.1	59	13 677.8	26 658.5	31	6 320.9
3 192.5	45	1 436.1	10 774.1	49	5 301.7	24 007.1	67	16 161.7	21 727.5	28	6 123.5
3 145.2	33	1 049.3	12 991.6	48	6 281.8	26 019.3	67	17 537.3	18 597.8	30	5 552.2
2 640.2	39	1 029.3	12 811.6	46	5 933.0	31 740.9	64	20 437.7	17 184.0	37	6 421.2
2 570.7	35	903.1	16 173.8	48	7 817.4	43 248.1	80	34 712.1	17 620.3	39	6 860.6
—	—	—	156.6	57	89.4	60.5	87	52.9	17.9	49	8.8
—	—	—	8.8	35	3.1	13.7	101	13.8	8.0	55	4.4
289.6	38	109.0	4 632.1	50	2 301.8	1 766.0	117	2 065.8	1 407.3	43	605.8
58.6	39	22.7	1 503.7	49	741.2	27 446.4	80	21 885.1	3 754.1	37	1 388.6
465.6	42	195.0	1 391.7	48	668.0	4 205.4	107	4 480.0	1 282.6	39	495.0
154.4	45	69.6	2 808.5	51	1 433.0	869.0	114	988.0	1 135.7	42	479.8
83.6	36	30.2	1 333.4	44	585.8	1 246.2	67	834.3	1 453.9	37	545.0
30.8	62	19.1	1 603.3	64	1 018.1	1 185.5	82	973.0	1 867.7	47	879.3
976.7	31	302.0	1 361.5	37	507.7	5 417.0	55	2 953.1	3 024.7	30	917.0
511.4	30	155.5	1 339.4	34	454.8	1 016.8	45	457.3	1 532.1	32	489.6
—	—	—	34.8	42	14.5	21.6	41	8.8	2 136.3	49	1 047.3

Note : Conversion factors for Polished Cereals are as follows:

Millet.....56%      Barnyard Millet.....28%      Glutinous Millet.....52%      Corn.....100%      Buck Wheat.....49%  
Sorghum.....70%

48. 잡 곡 생  
Miscellaneous Cereals

계 속

시 군 별 Si · Gun	합 Total			조 Millet			피 Barnyard Millet		
	면 적 Sowed Area	단 수 Yield Per Tanbo	수 확 량 Production	면 적 Sowed Area	단 수 Yield Per Tanbo	수 확 량 Production	면 적 Sowed Area	단 수 Yield Per Tanbo	수 확 량 Production
<b>서울특별시 Seoul Special City</b>	<b>475.7</b>	<b>64</b>	<b>305.7</b>	<b>240.7</b>	<b>64</b>	<b>154.6</b>	—	—	—
동대문구 Dongdaemun-gu	4.5	64	2.9	1.1	55	0.6	—	—	—
성 동 구 Seongdong-gu	229.7	62	141.8	180.3	60	107.4	—	—	—
성 북 구 Seongbug-gu	32.6	83	26.9	3.5	74	2.6	—	—	—
서대문구 Seodaemun-gu	66.7	36	24.0	0.7	100	0.7	—	—	—
마 포 구 Mapo-gu	0.7	86	0.6	—	—	—	—	—	—
영등포구 Yeongdeungpo-gu	141.5	77	109.5	55.1	79	43.3	—	—	—
<b>부 산 시 Busan-si</b>	<b>54.6</b>	<b>64</b>	<b>35.2</b>	<b>24.1</b>	<b>58</b>	<b>13.9</b>	—	—	—
서 구 Seo-gu	19.9	70	13.9	4.5	44	2.0	—	—	—
영 도 구 Yeongdo-gu	0.9	56	0.5	0.9	56	0.5	—	—	—
부산진구 Busanjin-gu	14.3	46	6.6	10.5	41	4.3	—	—	—
동래구 Dongrae-gu	19.5	73	14.2	8.2	87	7.1	—	—	—
<b>경 기 도 Gyeonggi-do</b>	<b>19 153.5</b>	<b>60</b>	<b>11 584.7</b>	<b>11 000.3</b>	<b>59</b>	<b>6 472.9</b>	<b>58.2</b>	<b>51</b>	<b>29.4</b>
인 천 시 Incheon-si	280.8	70	197.5	75.0	65	48.6	21.0	38	8.1
수 원 시 Suweon-si	131.1	55	71.6	31.4	52	16.0	—	—	—
의정부시 Euijeongbu-si	248.3	53	131.9	142.9	64	91.5	—	—	—
고 양 군 Goyang-gun	207.7	74	153.3	55.2	65	36.1	—	—	—
광 주 군 Gwangju-gun	1 647.6	64	1 049.0	1 258.4	64	808.0	—	—	—
양 주 군 Yangju-gun	2 340.8	57	1 327.6	1 761.5	57	1 005.5	33.0	62	20.5
포 천 군 Pocheon-gun	2 404.7	64	1 541.2	1 989.6	62	1 230.2	—	—	—
가 평 군 Gapyeong-gun	834.5	54	452.8	406.6	51	207.3	—	—	—
양 평 군 Yangpyeong-gun	1 572.1	67	1 048.1	967.8	61	594.0	—	—	—
여 주 군 Yeosu-gun	493.9	65	318.9	300.5	63	188.9	—	—	—
이 천 군 Icheon-gun	507.8	57	287.6	206.4	62	127.5	—	—	—
용 인 군 Yongin-gun	981.8	65	633.9	537.6	60	323.5	—	—	—
안 성 군 Anseong-gun	780.4	61	478.0	273.2	59	159.9	—	—	—
평 태 군 Pyeongtaek-gun	664.5	59	392.3	194.5	58	112.9	—	—	—
화 성 군 Hwaseong-gun	1 417.8	49	701.7	410.8	48	198.6	—	—	—
시 흥 군 Siheung-gun	467.3	66	309.2	171.0	66	113.0	—	—	—
부 천 군 Bucheon-gun	518.2	72	374.0	129.4	66	86.1	—	—	—
김 포 군 Gimpo-gun	263.2	56	146.6	80.9	61	49.0	—	—	—
강 화 군 Ganghwa-gun	268.5	73	195.0	42.8	63	26.9	—	—	—
파 주 군 Paju-gun	1 707.5	53	900.5	1 155.8	55	640.3	—	—	—
연 천 군 Yeoncheon-gun	1 004.2	72	721.9	564.1	60	340.2	—	—	—
옹 진 군 Ongjin-gun	410.8	37	152.1	244.9	28	68.9	4.2	19	0.8
<b>강 원 도 Gangweon-do</b>	<b>48 209.6</b>	<b>66</b>	<b>31 726.9</b>	<b>15 411.3</b>	<b>50</b>	<b>7 677.1</b>	<b>35.5</b>	<b>34</b>	<b>12.2</b>
춘 천 시 Chuncheon-si	65.8	74	49.0	54.7	71	39.0	—	—	—

산 량 표 (정곡) (2)  
Production (Polished)

Continued

기 장			수 수			옥 수 수			교 맥		
Glutinous Millet			Sorghum			Corn			Buck Wheat		
면 적 Sowed Area	단 수 Yield Per Tanbo	수 확 량 Production	면 적 Sowed Area	단 수 Yield Per Tanb	수 확 량 Production	면 적 Sowed Area	단 수 Yield Per Tanbo	수 확 량 Production	면 적 Sowed Area	단 수 Yield Per Tanbo	수 확 량 Production
—	—	—	156.6	57	89.4	60.5	87	52.9	17.9	49	8.8
—	—	—	0.8	50	0.4	2.6	73	1.9	—	—	—
—	—	—	36.5	73	26.7	9.0	74	6.7	3.9	26	1.0
—	—	—	4.6	76	3.5	24.5	85	20.8	—	—	—
—	—	—	65.7	35	23.0	0.3	100	0.3	—	—	—
—	—	—	0.3	67	0.2	0.4	100	0.4	—	—	—
—	—	—	48.7	73	35.6	23.7	96	22.8	14.0	56	7.8
—	—	—	8.8	35	3.1	13.7	101	13.8	8.0	55	4.4
—	—	—	1.7	35	0.6	6.3	113	7.1	7.4	57	4.2
—	—	—	—	—	—	—	—	—	—	—	—
—	—	—	2.4	21	0.5	0.8	200	1.6	0.6	33	0.2
—	—	—	4.7	43	2.0	6.6	77	5.1	—	—	—
289.6	38	109.0	4 632.1	50	2 301.8	1 766.0	117	2 065.8	1 407.3	43	605.8
31.6	38	12.1	115.0	80	91.8	22.3	114	25.5	15.9	72	11.4
—	—	—	63.4	56	36.0	35.3	54	19.0	1.0	60	0.6
—	—	—	99.9	33	33.3	5.5	129	7.1	—	—	—
—	—	—	46.5	80	37.2	44.8	98	44.0	61.2	59	36.0
8.2	37	3.0	203.4	57	116.0	60.9	133	81.0	116.7	35	41.0
—	—	—	353.0	36	127.9	125.4	122	152.8	67.9	31	20.9
—	—	—	251.5	60	151.7	106.9	124	133.0	56.7	46	26.3
—	—	—	176.4	34	60.4	251.5	74	185.1	—	—	—
—	—	—	174.1	38	66.0	258.1	124	320.5	172.1	39	67.6
10.8	54	5.9	84.3	51	42.6	53.3	122	64.9	45.0	37	16.6
3.3	61	2.0	215.9	42	89.9	46.8	119	55.6	35.4	36	12.6
—	—	—	125.1	72	90.2	92.4	126	116.2	226.7	46	104.0
—	—	—	340.4	61	207.2	67.1	104	69.6	99.7	41	41.3
—	—	—	290.5	46	134.8	87.1	116	101.9	92.4	46	42.7
—	—	—	827.3	46	382.3	117.9	85	100.2	61.8	33	20.6
—	—	—	242.0	63	151.4	35.4	101	35.9	18.9	47	8.9
—	—	—	308.4	50	153.1	61.0	197	120.0	19.4	76	14.8
—	—	—	115.9	48	55.4	40.1	83	33.4	26.3	33	8.8
—	—	—	107.8	59	63.2	58.0	133	76.9	59.9	47	28.0
235.7	36	86.0	243.7	41	100.3	60.2	114	68.8	12.1	42	5.1
—	—	—	233.9	45	106.4	132.3	191	253.2	73.9	30	22.1
—	—	—	13.7	34	4.7	3.7	32	1.2	144.3	53	76.5
58.6	39	22.7	1 503.7	49	741.2	27 446.4	80	21 885.1	3 754.1	37	1 388.6
0.2	50	0.1	3.8	79	3.0	5.7	107	6.1	1.4	57	0.8



48. 잡 곡 생  
Miscellaneous Cereals

계 속

시 군 별 Si · Gun	합 계 Total			조 Millet			피 Barnyard Millet		
	면 적 Sowed Area	단 수 Yield Per Tanbo	수 확 량 Production	면 적 Sowed Area	단 수 Yield Per Tanbo	수 확 량 Production	면 적 Sowed Area	단 수 Yield Per Tanbo	수 확 량 Production
원 주 시 Weonju-si	97.0	70	68.1	51.6	58	30.2	—	—	—
강 능 시 Gangneung-si	378.4	68	258.0	328.2	67	220.3	—	—	—
속 초 시 Sokcho-si	91.3	36	32.9	69.1	30	21.0	—	—	—
춘 성 군 Chunseong-gun	3 973.3	56	2 211.1	1 260.5	42	527.5	—	—	—
홍 천 군 Hongcheon-gun	5 127.2	68	3 507.1	1 653.1	53	874.0	—	—	—
횡 성 군 Heongseong-gun	6 019.3	70	4 208.2	1 800.1	51	916.4	—	—	—
원 성 군 Weonseong-gun	3 786.5	62	2 353.2	1 809.3	49	877.7	0.5	40	0.2
영 월 군 Yeongweol-gun	4 356.8	72	3 143.1	1 038.4	47	490.9	—	—	—
평 창 군 Pyeongchang-gun	8 810.3	71	6 222.8	1 014.5	51	518.0	3.0	34	1.0
정 선 군 Jeongseon-gun	4 722.8	71	3 361.2	1 228.8	52	644.0	—	—	—
철 원 군 Cheoiweon-gun	701.7	65	455.0	317.4	46	146.0	—	—	—
화 천 군 Hwacheon-gun	773.6	70	539.2	210.0	51	107.7	—	—	—
양 구 군 Yanggu-gun	848.7	52	440.7	268.2	50	133.8	—	—	—
인 제 군 Inje-gun	1 583.5	62	981.1	369.5	46	173.0	—	—	—
고 성 군 Goseong-gun	319.2	49	156.6	123.0	39	47.6	—	—	—
양 양 군 Yangyang-gun	708.5	39	261.1	414.9	35	146.8	—	—	—
명 주 군 Myeongju-gun	1 905.3	61	1 157.2	1 199.0	54	644.9	32.0	34	11.0
삼 척 군 Samcheok-gun	3 940.4	59	2 321.3	2 201.0	51	1 118.3	—	—	—
<b>충 청 북 도 Chungcheong-bug do</b>	<b>20 056.2</b>	<b>62</b>	<b>12 382</b>	<b>12 710.9</b>	<b>51</b>	<b>6 544</b>	<b>—</b>	<b>—</b>	<b>—</b>
청 주 시 Cheongju-si	146.0	66	96	94.7	55	52	—	—	—
충 주 시 Chungju-si	541.0	58	316	318.0	58	184	—	—	—
청 원 군 Cheongweon-gun	2 110.6	61	1 277	1 199.7	46	556	—	—	—
보 은 군 Boeun-gun	1 980.4	54	1 064	1 281.7	44	567	—	—	—
옥 천 군 Okcheon-gun	1 549.2	43	668	1 132.1	36	413	—	—	—
영 동 군 Yeongdong-gun	777.5	61	476	350.2	45	157	—	—	—
진 천 군 Jincheon-gun	442.9	76	337	161.0	42	68	—	—	—
괴 산 군 Goesan-gun	2 657.8	85	2 261	1 843.3	79	1 448	—	—	—
음 성 군 Eumseong-gun	1 755.3	55	970	1 212.2	43	516	—	—	—
충 원 군 Jungweon-gun	2 930.8	76	2 215	1 816.9	63	1 136	—	—	—
제 천 군 Jecheon-gun	2 912.0	50	1 465	1 640.0	42	693	—	—	—
단 양 군 Danyang-gun	2 252.7	55	1 237	1 661.1	45	754	—	—	—
<b>충 청 남 도 Chungcheong-nam do</b>	<b>9 881.2</b>	<b>55</b>	<b>5 399.3</b>	<b>4 911.8</b>	<b>49</b>	<b>2 428.2</b>	<b>1.8</b>	<b>39</b>	<b>0.7</b>
대 전 시 Daejeon-si	58.9	54	31.5	42.0	48	20.2	—	—	—
천 안 시 Cheonan-si	104.4	41	43.1	43.7	47	20.4	—	—	—
금 산 군 Geumsan-gun	556.3	52	287.7	269.2	47	125.4	—	—	—
대 덕 군 Daedeok-gun	394.8	71	280.8	262.5	73	190.5	—	—	—
연 기 군 Yeongi-gun	354.8	54	192.7	136.3	49	67.2	—	—	—
공 주 군 Gongju-gun	1 242.2	60	742.4	645.8	47	306.1	1.8	39	0.7

산 량 표 (정곡) (3)  
Production (Polished)

Continued

기 장 Glutinous Millet			수 수 Sorghum			옥 수 수 Corn			교 맥 Buck Wheat		
면 적 Sowed Area	단 수 Yield Per Tanbo	수 확 량 Production	면 적 Sowed Area	단 수 Yield Per Tanbo	수 확 량 Production	면 적 Sowed Area	단 수 Yield Per Tanbo	수 확 량 Production	면 적 Sowed Area	단 수 Yield Per Tanbo	수 확 량 Production
—	—	—	7.5	62	4.6	37.5	88	33.1	0.4	50	0.2
—	—	—	18.2	71	13.0	28.1	79	22.4	3.9	59	2.3
2.5	36	0.9	1.5	47	0.7	6.9	84	5.8	11.3	40	4.5
3.4	35	1.2	76.7	48	36.7	2 296.8	67	1 547.5	335.9	29	98.2
1.4	43	0.6	127.7	49	62.8	2 820.5	84	2 356.8	524.5	41	212.9
1.0	40	0.4	223.2	52	116.0	3 492.4	86	2 996.3	502.6	36	179.1
0.5	40	0.2	249.1	56	139.5	1 666.5	79	1 315.8	60.6	33	19.8
1.2	42	0.5	173.2	48	83.0	2 910.2	85	2 475.9	233.8	40	92.8
2.3	35	0.8	200.4	43	85.5	7 150.8	76	5 455.2	439.3	37	162.3
22.8	36	8.3	90.7	45	40.9	2 927.1	86	2 510.4	453.4	35	157.6
—	—	—	36.2	52	19.0	243.6	98	239.0	104.5	49	51.0
—	—	—	7.5	53	4.0	488.0	82	402.8	68.1	36	24.7
—	—	—	91.0	47	43.1	377.1	60	226.3	112.4	33	37.5
0.5	20	0.1	41.8	36	15.0	1 008.1	73	736.0	163.6	34	57.0
1.8	28	0.5	20.8	40	8.4	92.8	79	73.2	80.8	33	26.9
0.3	33	0.1	22.9	35	8.1	79.3	62	49.3	191.1	30	56.8
8.6	43	3.7	54.1	38	20.4	512.6	85	433.9	99.0	44	43.3
12.1	44	5.3	57.4	65	37.5	1 302.4	77	999.3	367.5	44	160.9
465.6	42	195	1 391.7	48	668	4 205.4	107	4 480	1 282.6	39	495
—	—	—	23.5	51	12	23.0	130	30	4.8	42	2
20.3	44	9	50.8	55	28	121.4	68	83	30.5	39	12
63.5	47	30	283.6	45	127	348.1	135	469	215.7	44	95
76.0	41	31	84.0	48	40	326.6	107	351	212.1	35	75
60.3	38	23	73.2	53	39	115.1	124	143	168.5	30	50
30.2	46	14	66.7	63	42	177.3	109	194	153.1	45	69
51.7	37	19	31.0	39	12	178.5	129	230	20.7	39	8
27.2	63	17	261.1	67	175	449.2	130	586	77.0	45	35
50.8	30	15	76.3	31	24	288.8	130	375	127.2	31	40
24.0	46	11	293.2	39	113	625.9	142	887	170.8	40	68
57.6	42	24	144.0	38	54	984.0	67	659	86.4	41	35
4.0	50	2	4.3	47	2	567.5	83	473	15.8	38	6
154.4	45	69.6	2 808.5	51	1 433.0	869.0	114	988.0	1 135.7	42	479.8
—	—	—	11.8	45	5.3	5.1	118	6.0	—	—	—
—	—	—	57.1	35	19.9	1.6	131	2.1	2.0	35	0.7
73.0	42	30.7	45.0	49	22.1	47.9	126	60.3	121.2	41	49.2
11.7	63	7.4	58.9	69	40.7	22.9	113	25.8	38.8	42	16.4
—	—	—	98.4	45	44.6	38.5	126	48.5	81.6	40	32.4
2.1	38	0.8	242.6	68	165.2	177.2	101	178.7	172.7	53	90.9

계 속

시 군 별 Si · Gun	합 계 Total			조 Millet			피 Barnyard Millet		
	면 적 Sowed Area	단 수 Yield Per Tanbo	수 확 량 Production	면 적 Sowed Area	단 수 Yield Per Tanbo	수 확 량 Production	면 적 Sowed Area	단 수 Yield Per Tanbo	수 확 량 Production
논산군 Nonsan-gun	821.5	57	465.5	524.3	54	282.9	—	—	—
부여군 Buyeo-gun	345.6	67	232.2	88.4	56	49.4	—	—	—
서천군 Seocheon-gun	251.8	58	146.8	155.6	49	75.9	—	—	—
보령군 Boryeong-gun	791.0	48	377.6	314.0	45	140.8	—	—	—
청양군 Cheongyang-gun	505.2	55	277.9	239.6	51	122.3	—	—	—
홍성군 Hongseong-gun	616.2	47	288.2	398.9	46	181.6	—	—	—
예산군 Yesan-gun	684.3	48	329.9	352.1	46	164.8	—	—	—
서산군 Seosan-gun	949.9	49	469.7	420.3	44	186.0	—	—	—
당진군 Dangjin-gun	1 021.3	48	490.9	405.1	45	182.5	—	—	—
아산군 Asan-gun	619.7	60	374.5	347.6	50	172.5	—	—	—
천원군 Cheonweon-gun	563.3	65	367.9	266.4	52	139.7	—	—	—
<b>전라북도 Jeolla-bug do</b>	<b>9 811.8</b>	<b>44</b>	<b>4 310.7</b>	<b>5 691.0</b>	<b>41</b>	<b>2 314.2</b>	<b>3.7</b>	<b>32</b>	<b>1.2</b>
전주시 Jeonju-si	26.9	56	15.2	5.7	54	3.1	—	—	—
군산시 Gunsan-si	1.4	43	0.6	0.8	38	0.3	—	—	—
이리시 Iri-si	33.4	35	11.8	22.4	36	8.1	3.7	32	1.2
완주군 Wanju-gun	1 015.5	40	404.9	587.2	38	222.7	—	—	—
진안군 Jinan-gun	623.2	41	256.6	337.1	41	136.6	—	—	—
무주군 Muju-gun	772.2	52	398.2	256.1	41	103.7	—	—	—
장수군 Jangsu-gun	885.6	44	393.1	489.5	40	200.2	—	—	—
임실군 Imsil-gun	526.3	42	220.1	290.7	40	115.8	—	—	—
남원군 Namweon-gun	699.3	45	317.1	439.1	46	202.4	—	—	—
순창군 Sunchang-gun	643.1	47	299.8	488.0	40	195.8	—	—	—
정읍군 Jeongeub-gun	984.3	43	426.9	586.6	37	219.2	—	—	—
고창군 Gochang-gun	1190.7	44	518.3	835.3	42	353.2	—	—	—
부안군 Buan-gun	713.0	42	302.8	423.4	40	170.8	—	—	—
김제군 Gimje-gun	761.3	43	330.0	475.1	40	191.0	—	—	—
옥구군 Okgu-gun	284.3	44	126.3	122.6	36	43.6	—	—	—
익산군 Iksan-gun	651.3	44	289.0	331.4	45	147.7	—	—	—
<b>전라남도 Jeolla-nam do</b>	<b>32 495.1</b>	<b>66</b>	<b>21 286.9</b>	<b>27 807.8</b>	<b>66</b>	<b>18 397.4</b>	<b>—</b>	<b>—</b>	<b>—</b>
광주시 Gwangju-si	245.5	70	174.0	142.5	64	90.9	—	—	—
목포시 Mokpo-si	453.0	74	335.2	453.0	74	335.2	—	—	—
여수시 Yeosu-si	40.4	76	30.9	22.2	73	16.2	—	—	—
순천시 Suncheon-si	44.0	39	17.0	37.0	41	15.0	—	—	—
광산군 Gwangsan-gun	466.6	67	310.4	329.4	67	220.1	—	—	—
담양군 Damyang-gun	436.5	56	243.7	268.1	57	153.9	—	—	—
곡성군 Gokseong-gun	183.4	62	113.2	94.4	62	58.5	—	—	—
구례군 Gurye-gun	220.8	51	112.5	99.4	53	53.0	—	—	—
광양군 Gwangyang-gun	381.0	57	219.0	253.0	54	136.0	—	—	—



산 량 표 (정곡) (4)  
Production (Polished)

Continued

기 장			수 수			옥 수 수			교 맥		
Glutinous Millet			Sorghum			Corn			Buck Wheat		
면 적	단 수	수 확 량	면 적	단 수	수 확 량	면 적	단 수	수 확 량	면 적	단 수	수 확 량
Sowed Area	Yield Per Tanbo	Poduction	Sowed Area	Yield Per Tanbo	Production	Sowed Area	Yield Per Tanbo	Production	Sowed Area	Yield Per Tanbo	Production
11.9	39	4.7	98.4	60	59.0	60.9	100	61.2	126.0	46	57.7
35.2	50	17.6	180.0	66	119.5	30.4	127	38.6	11.6	61	7.1
—	—	—	53.4	57	30.5	26.8	125	33.5	16.0	43	6.9
—	—	—	335.8	32	105.9	88.1	125	110.2	53.1	39	20.7
—	—	—	146.9	50	74.2	38.8	123	47.7	79.9	42	33.7
7.9	41	3.2	97.3	39	38.3	24.9	123	30.7	87.2	39	34.4
3.5	34	1.2	268.2	43	117.0	47.0	91	42.6	13.5	32	4.3
—	—	—	365.8	52	191.8	41.4	111	45.9	122.4	38	46.0
4.1	39	1.6	413.0	43	177.7	68.6	118	80.7	130.5	38	48.4
5.0	48	2.4	168.7	62	104.8	68.7	121	83.2	29.7	39	11.6
—	—	—	167.2	70	116.5	80.2	115	92.3	49.5	39	19.4
<b>83.6</b>	<b>36</b>	<b>30.2</b>	<b>1 333.4</b>	<b>44</b>	<b>585.8</b>	<b>1 246.2</b>	<b>67</b>	<b>834.3</b>	<b>1 453.9</b>	<b>37</b>	<b>545.0</b>
—	—	—	10.5	57	6.0	6.2	61	3.8	4.5	51	2.3
—	—	—	—	—	—	0.2	100	0.2	0.4	25	0.1
—	—	—	2.8	46	1.3	0.3	67	0.2	4.2	24	1.0
—	—	—	72.4	49	35.1	100.0	62	61.5	255.9	33	85.6
—	—	—	194.5	34	66.0	65.3	67	43.9	26.3	38	10.1
74.9	36	26.8	49.8	38	19.0	332.0	68	227.0	59.4	37	21.7
—	—	—	108.1	42	45.6	89.4	68	61.3	198.6	43	86.0
6.0	42	2.5	47.6	44	20.9	62.0	69	42.7	120.0	32	38.2
0.8	25	0.2	96.3	41	39.8	83.1	58	48.2	80.0	33	26.5
—	—	—	14.0	40	5.6	92.6	91	64.1	48.5	71	34.3
—	—	—	159.0	56	89.4	87.8	70	61.3	150.9	38	57.0
—	—	—	132.5	54	71.1	59.7	62	37.0	163.2	35	57.0
—	—	—	101.3	46	46.3	63.7	70	44.6	124.6	33	41.1
1.9	37	0.7	174.8	44	76.8	68.2	69	46.8	41.3	36	14.7
—	—	—	26.9	42	11.4	58.5	68	39.3	76.3	42	32.0
—	—	—	142.9	36	51.5	77.2	68	52.4	99.8	37	37.4
<b>30.8</b>	<b>62</b>	<b>19.1</b>	<b>1 603.3</b>	<b>64</b>	<b>1 018.1</b>	<b>1 185.5</b>	<b>82</b>	<b>973.0</b>	<b>1 867.7</b>	<b>47</b>	<b>879.3</b>
—	—	—	16.4	73	11.9	67.3	91	61.1	19.3	52	10.1
—	—	—	—	—	—	—	—	—	—	—	—
—	—	—	9.3	80	7.4	5.4	89	4.8	3.5	71	2.5
—	—	—	2.0	40	0.8	3.0	23	0.7	2.0	25	0.5
—	—	—	72.8	53	38.7	52.3	89	46.5	12.1	42	5.1
—	—	—	62.7	60	37.7	42.9	72	30.7	62.8	34	21.4
—	—	—	36.6	48	17.7	31.7	87	27.7	20.7	45	9.3
—	—	—	18.6	50	9.2	34.8	78	27.0	68.0	34	23.3
—	—	—	3.0	203	6.1	45.0	92	41.5	80.0	44	35.4

계 속

시 군 별  Si · Gun	합 Total			조 Millet			피 Barnyard Millet		
	면 적 Sowed Area	단 수 Yield Per Tanbo	수 확 량 Production	면 적 Sowed Area	단 수 Yield Per Tanbo	수 확 량 Production	면 적 Sowed Area	단 수 Yield Per Tanbo	수 확 량 Production
여천군 Yeocheon-gun	888.2	70	569.0	442.6	58	258.3	—	—	—
승주군 Seungju-gun	248.9	58	144.8	120.2	52	62.5	—	—	—
고흥군 Goheung-gun	1 657.1	57	949.4	1 166.6	55	645.7	—	—	—
보성군 Boseong-gun	274.0	68	187.2	161.0	66	107.8	—	—	—
화순군 Hwasun-gun	922.0	57	524.0	596.0	53	315.0	—	—	—
장흥군 Jangheung-gun	1 296.5	56	728.1	1 175.6	56	657.0	—	—	—
강진군 Gangjin-gun	1 494.1	61	905.7	1 348.4	61	825.0	—	—	—
해남군 Haenam-gun	4 013.1	70	2 801.6	3 462.1	72	2 506.4	—	—	—
영암군 Yeongam-gun	962.2	60	577.8	776.0	63	493.0	—	—	—
무안군 Muan-gun	8 673.0	68	5 863.0	8 191.6	68	5 555.0	—	—	—
나주군 Raju-gun	1 224.4	61	747.7	1 017.3	61	624.0	—	—	—
함평군 Hampyeong-gun	4 077.0	67	2 729.5	3 958.2	67	2 648.0	—	—	—
영광군 Yeonggwang-gun	1 274.0	63	805.6	1 062.6	66	702.9	—	—	—
장성군 Jangseong-gun	363.9	62	226.9	268.7	67	180.0	—	—	—
완도군 Wando-gun	1 152.0	82	939.9	1 002.0	81	808.0	—	—	—
진도군 Jindo-gun	1 503.5	68	1 030.8	1 359.9	68	930.0	—	—	—
<b>경상북도 Gyeongsang-bug do</b>	<b>49 749.9</b>	<b>36</b>	<b>17 853.2</b>	<b>37 846.3</b>	<b>34</b>	<b>12 977.5</b>	<b>1 123.7</b>	<b>17</b>	<b>195.9</b>
대구시 Daegu-si	145.5	29	42.2	71.4	27	19.0	—	—	—
포항시 Pohang-si	68.4	35	24.1	48.9	31	15.3	—	—	—
경주시 Gyeongju-si	159.5	35	55.8	88.5	28	24.8	—	—	—
김천시 Gimcheon-si	116.2	34	39.6	57.7	38	22.2	—	—	—
안동시 Andong-si	225.4	37	84.1	185.0	37	68.5	—	—	—
달성군 Dalseong-gun	873.6	32	282.4	470.7	27	125.6	—	—	—
군위군 Gunwi-gun	965.1	35	333.1	726.9	26	191.7	83.1	20	16.6
의성군 Euisong-gun	3 785.8	38	1 430.2	3 320.3	38	1 272.2	—	—	—
안동군 Andong-gun	7 169.6	27	1 964.2	5 873.3	26	1 500.9	—	—	—
청송군 Cheongsong-gun	1 395.4	27	382.4	1 178.0	27	318.3	—	—	—
영양군 Yeongyang-gun	2 607.9	28	741.1	2 358.1	27	647.0	—	—	—
영덕군 Yeongdeok-gun	2 266.3	42	945.7	2 138.1	42	900.1	—	—	—
영일군 Yeongil-gun	2 679.8	28	739.4	2 363.7	28	662.9	122.2	17	21.2
월성군 Weolseong-gun	1 242.1	18	229.5	927.0	17	160.5	86.2	9	8.0
영천군 Yeongcheon-gun	929.4	20	185.5	714.3	18	128.0	41.5	14	5.8
경산군 Gyeongsan-gun	630.6	26	163.6	257.4	31	79.0	10.0	10	1.0
청도군 Cheongdo-gun	912.4	28	251.0	725.7	26	187.0	—	—	—
고령군 Goryeong-gun	293.7	39	114.6	146.4	36	53.3	2.2	32	0.7
성주군 Seongju-gun	1 416.8	21	298.2	576.7	27	154.3	528.0	40	21.2
칠곡군 Chilgok-gun	1 038.6	19	199.9	821.3	19	158.8	—	—	—
금릉군 Geumneung-gun	1 932.7	37	714.9	1 338.5	33	441.7	—	—	—
선산군 Seonsan-gun	583.0	50	291.0	47.4	33	15.8	250.5	48	121.4
상주군 Sangju-gun	2 541.2	35	900.3	1 764.3	34	607.1	—	—	—

산 량 표 (정곡) (5)  
Production (Polished)

Continued

기 장 Glutinous Millet			수 수 Sorghum			옥 수 수 Corn			교 맥 Buck Wheat		
면 적 Sowed Area	단 수 Yield Per Tanbo	수 확 량 Production	면 적 Sowed Area	단 수 Yield Per Tanbo	수 확 량 Production	면 적 Sowed Area	단 수 Yield Per Tanbo	수 확 량 Production	면 적 Sowed Area	단 수 Yield Per Tanbo	수 확 량 Production
5.8	30	1.7	209.2	83	173.8	142.3	74	105.4	88.3	34	29.8
—	—	—	65.4	58	37.7	41.9	80	33.4	21.4	52	11.2
—	—	—	322.4	64	205.2	65.2	81	53.0	102.9	44	45.5
—	—	—	36.2	78	28.2	44.4	78	34.8	32.4	50	16.4
—	—	—	78.0	76	59.0	82.0	90	74.0	166.0	46	76.0
—	—	—	39.2	51	19.8	52.1	67	35.0	29.6	55	16.3
—	—	—	65.3	45	29.7	35.4	83	29.3	45.0	48	21.7
25.0	70	17.4	159.0	49	78.2	116.0	97	112.2	251.0	35	87.4
—	—	—	—	—	—	50.2	79	39.8	136.0	33	45.0
—	—	—	—	—	—	66.2	104	69.0	415.2	58	239.0
—	—	—	70.9	61	43.5	51.3	88	45.2	84.9	41	35.0
—	—	—	92.5	76	70.0	13.5	26	3.5	12.8	63	8.0
—	—	—	83.8	31	26.0	45.5	46	20.8	82.1	68	55.9
—	—	—	9.7	46	4.5	35.2	69	24.3	50.3	36	18.1
—	—	—	50.0	80	40.0	38.5	91	35.0	61.5	93	56.9
—	—	—	100.3	73	73.0	23.4	78	18.3	19.9	48	9.5
<b>976.7</b>	<b>31</b>	<b>302.0</b>	<b>1 361.5</b>	<b>37</b>	<b>507.7</b>	<b>5 417.0</b>	<b>55</b>	<b>2 953.1</b>	<b>3 024.7</b>	<b>30</b>	<b>917.0</b>
3.6	22	0.8	24.8	18	4.5	37.8	43	16.1	7.9	23	1.8
2.9	31	0.9	1.1	36	0.4	14.5	49	7.2	1.0	30	0.3
29.0	16	4.8	—	—	—	42.0	62	26.2	—	—	—
14.1	7	1.0	12.8	23	2.9	21.6	46	10.0	10.0	35	3.5
3.1	38	1.2	5.1	39	2.0	18.4	45	8.2	13.8	30	4.2
—	—	—	—	—	—	193.3	60	115.1	209.6	20	41.7
28.9	12	33.8	1.3	44	5.7	92.6	75	69.2	32.3	50	16.1
66.7	28	18.5	37.7	38	14.5	158.4	36	56.7	202.7	34	68.3
236.9	19	44.7	256.1	37	95.1	475.4	53	251.4	327.9	22	72.1
59.5	26	15.7	24.1	41	9.9	66.2	35	23.2	67.6	23	15.3
39.1	26	10.1	40.7	22	8.9	116.7	50	58.8	53.3	31	16.3
28.5	34	9.8	13.6	29	3.9	69.0	39	26.7	17.1	30	5.2
14.0	23	3.2	30.8	21	6.5	134.2	32	43.4	14.9	15	2.2
31.4	23	7.3	14.6	18	2.6	115.1	33	37.8	67.8	20	13.3
15.1	19	2.8	34.0	28	9.6	102.2	34	34.3	22.3	22	5.0
29.5	16	4.6	27.7	15	4.1	159.2	31	48.9	146.8	18	26.0
5.0	22	1.1	56.4	28	15.7	103.5	39	40.8	21.8	29	6.4
3.0	43	1.3	11.7	38	4.4	56.9	40	22.5	73.5	44	32.4
12.5	22	2.8	60.7	25	15.2	119.0	41	49.2	119.9	46	55.5
5.1	31	1.6	22.6	19	4.2	92.3	20	18.2	97.3	18	17.1
38.3	35	13.4	83.9	40	33.6	352.2	52	183.1	119.8	36	43.1
15.7	35	5.5	68.5	56	38.1	121.0	56	67.8	79.9	53	42.4
110.5	36	39.3	67.0	39	25.9	241.5	54	131.3	357.9	27	96.7



48. 잡 곡 생  
Miscellaneous Cereals

계 속

시 군 별 Si · Gun	합 Total			조 Millet			피 Barnyard Millet		
	면 적 Sowed Area	단 수 Yield Per Tanbo	수 확 량 Production	면 적 Sowed Area	단 수 Yield Per Tanbo	수 확 량 Production	면 적 Sowed Area	단 수 Yield Per Tanbo	수 확 량 Production
문경군 Mungyeong-gun	1 783.8	56	996.6	1 261.1	54	685.3	—	—	—
예천군 Yecheon-gun	3 054.3	40	1 227.0	2 242.5	39	893.7	—	—	—
영주군 Yeongju-gun	3 088.9	50	1 544.2	2 573.6	49	1 266.0	—	—	—
봉화군 Bonghwa-gun	4 549.3	49	2 248.9	3 394.1	46	1 559.7	—	—	—
울진군 Uljin-gun	2 515.6	40	1 010.8	2 153.6	37	799.8	—	—	—
울릉군 Ulreung-gun	779.0	53	412.9	21.8	87	19.0	—	—	—
<b>경상남도 Gyeongsang-nam do</b>	<b>9 702.9</b>	<b>35</b>	<b>3 401.7</b>	<b>5 198.0</b>	<b>35</b>	<b>1 806.7</b>	<b>105.2</b>	<b>36</b>	<b>37.8</b>
마산시 Masan-si	17.3	50	8.6	14.3	44	6.3	—	—	—
진주시 Jinju-si	48.3	75	35.9	11.4	65	7.4	—	—	—
충무시 Chungmu-si	19.6	42	8.3	10.5	41	4.3	—	—	—
진해시 Jinhae-si	8.0	41	3.3	4.4	45	2.0	—	—	—
삼천포시 Samcheonpo-si	47.2	72	33.9	30.5	70	21.4	—	—	—
울산시 Ulsan-si	298.7	42	125.0	194.6	37	71.4	—	—	—
진양군 Jinyang-gun	355.9	33	115.9	92.0	20	18.0	—	—	—
의령군 Euryeong-gun	373.3	28	105.4	188.9	25	47.5	3.6	25	0.9
함안군 Haman-gun	350.7	24	84.9	148.6	22	32.3	1.5	27	0.4
창령군 Changryeong-gun	974.0	33	321.9	611.2	35	213.2	70.0	43	30.2
밀양군 Milyang-gun	1 153.2	35	407.0	857.6	38	326.5	—	—	—
양산군 Yangsan-gun	285.3	27	78.5	150.8	20	30.3	—	—	—
울주군 Ulju-gun	515.6	28	143.6	231.0	38	87.9	—	—	—
동래군 Dongrae-gun	64.7	47	30.7	25.0	62	15.5	—	—	—
김해군 Gimhae-gun	244.2	38	93.2	87.5	37	32.6	—	—	—
창원군 Changweon-gun	165.6	48	79.5	75.4	51	38.2	—	—	—
통영군 Tongyeong-gun	359.1	31	110.8	210.9	25	52.8	—	—	—
거제군 Geoje-gun	301.7	30	91.5	171.4	27	52.1	—	—	—
고성군 Goseong-gun	445.0	29	127.0	375.0	29	108.0	—	—	—
사천군 Sacheon-gun	448.6	33	148.6	306.0	34	103.9	—	—	—
남해군 Namhae-gun	149.3	44	66.0	109.6	43	46.9	—	—	—
하동군 Hadong-gun	364.0	52	190.4	186.2	54	100.4	—	—	—
산청군 Sancheong-gun	223.1	62	137.4	47.1	49	23.0	—	—	—
함양군 Hamyang-gun	657.2	24	159.1	187.4	20	36.8	—	—	—
거창군 Geochang-gun	547.8	43	235.3	189.5	43	82.0	—	—	—
합천군 Habcheon-gun	1 285.5	36	460.0	681.2	36	246.0	30.1	21	6.3
<b>제주도 Jeju-do</b>	<b>19 746.6</b>	<b>88</b>	<b>17 363.2</b>	<b>17 489.0</b>	<b>93</b>	<b>16 271.0</b>	<b>64.9</b>	<b>33</b>	<b>21.6</b>
제주시 Jeju-si	2 826.0	90	2 538.5	2 709.8	92	2 493.2	7.9	18	1.4
북제주군 Bugjeju-gun	10 422.1	91	9 511.0	9 670.2	95	9 168.0	10.8	37	4.0
남제주군 Namjeju-gun	6 498.5	82	5 313.7	5 109.0	90	4 609.8	46.2	35	16.2

산 량 표 (정곡) (6)  
Production (Polished)

Continued

기 장			수 수			옥 수 수			교 맥		
Glutinous Millet			Sorghum			Corn			Buck Wheat		
면 적	단 수	수 확 량	면 적	단 수	수 확 량	면 적	단 수	수 확 량	면 적	단 수	수 확 량
Sowed Area	Yield Per Tanbo	Production	Sowed Area	Yield Per Tanbo	Production	Sowed Area	Yield Per Tanbo	Production	Sowed Area	Yield Per Tanbo	Production
11.1	60	6.7	41.6	50	20.7	332.8	68	228.0	137.2	41	55.9
70.0	50	35.2	93.7	41	38.1	303.0	52	158.9	345.1	29	101.1
42.2	42	17.6	87.9	46	40.7	197.3	80	159.8	187.9	32	60.1
46.0	29	13.0	177.9	40	71.4	673.8	74	500.9	257.5	40	103.9
10.3	28	2.9	58.9	40	23.6	260.9	66	173.4	31.9	35	11.1
4.7	51	2.4	6.3	87	5.5	746.2	52	386.0	—	—	—
511.4	30	155.5	1 339.4	34	454.8	1 016.8	45	457.3	1 532.1	32	489.6
—	—	—	—	—	—	2.0	75	1.5	1.0	80	0.8
—	—	—	4.3	58	2.5	22.1	80	17.7	10.5	79	8.3
—	—	—	4.0	45	1.8	5.0	42	2.1	0.1	100	0.1
—	—	—	0.4	50	0.2	1.1	45	0.5	2.1	29	0.6
2.9	83	2.4	4.1	68	2.8	4.2	76	3.2	5.5	75	4.1
4.0	57	2.3	2.9	41	1.2	14.1	45	6.3	83.1	53	43.8
57.2	20	11.6	76.1	43	32.5	61.3	43	26.3	69.3	40	27.5
8.2	35	2.9	44.3	26	11.7	66.7	33	21.7	61.6	34	20.7
51.6	15	7.7	56.7	27	15.2	32.3	40	12.9	60.0	27	16.4
—	—	—	146.6	26	38.1	—	—	—	146.2	28	40.4
18.1	20	3.6	58.0	23	13.3	50.5	42	21.2	169.0	25	42.4
8.4	17	1.4	21.2	34	7.2	49.4	44	21.5	55.5	33	18.1
68.3	16	10.6	121.5	15	18.7	30.1	48	14.4	64.7	19	12.0
—	—	—	22.3	36	8.1	13.6	42	5.7	3.8	37	1.4
1.1	45	0.5	60.0	25	15.1	53.8	57	30.7	41.8	34	14.3
—	—	—	23.7	57	13.5	52.4	45	23.4	14.1	31	4.4
—	—	—	43.0	23	10.1	90.1	51	45.7	15.1	15	2.2
—	—	—	69.7	28	19.8	44.2	33	14.4	16.4	32	5.2
—	—	—	59.0	25	14.7	11.0	39	4.3	—	—	—
15.9	30	4.8	29.3	37	10.9	31.4	35	11.0	66.0	27	18.0
—	—	—	19.1	57	10.8	4.0	50	2.0	16.6	38	6.3
—	—	—	96.9	53	51.6	27.4	50	13.6	53.5	46	24.8
11.3	65	7.4	61.9	69	42.7	27.8	86	23.8	75.0	54	40.5
38.4	27	10.2	133.3	26	34.0	135.2	33	45.2	162.9	20	32.9
45.5	39	17.9	101.6	45	46.1	99.3	45	44.5	111.9	40	44.8
180.5	40	72.2	79.5	41	32.2	87.8	50	43.7	226.4	26	59.6
—	—	—	34.8	42	14.5	21.6	41	8.8	2 136.3	49	1 047.3
—	—	—	9.8	36	3.5	4.1	44	1.8	94.4	41	38.6
—	—	—	25.0	44	11.0	17.5	40	7.0	698.6	46	321.0
—	—	—	—	—	—	—	—	—	1 343.3	51	687.7

49. 두 류 수  
Pulses

단위 : 면 적...정보  
수확량...t

연	별	합			대			소			녹
		면 적	단수	수확량	면 적	단수	수확량	면 적	단수	수확량	
Year		Sowed Area	Yield Per Tanbo	Production	Sowed Area	Yield Per Tanbo	Production	Sowed Area	Yield Per Tanbo	Production	Sowed Area
1960		321 415.4	47	150 380.1	275 476.3	47	129 929.5	28 070.1	43 11 942.3	7 932.4	
1961		341 268.8	56	190 097.0	292 488.7	56	164 836.4	28 735.4	51 14 524.7	6 533.6	
1962		339 909.8	53	181 615.6	289 679.9	54	155 746.9	28 732.0	54 15 540.9	5 667.8	
1963		338 752.0	54	181 795.5	285 249.1	55	156 371.7	29 712.0	52 15 374.2	6 005.9	
1964		337 700.4	56	190 553.4	283 508.4	57	162 857.2	30 560.5	57 17 433.1	5 503.1	
서울특별시	Seoul special city	1 265.5	68	857.5	776.1	75	583.2	134.9	66 89.4	53.0	
부산시	Busan-si	261.3	53	137.3	228.9	53	120.8	22.5	56 12.7	8.2	
경기도	Gyeonggi-do	53 890.8	64	34 356.7	42 723.8	66	28 384.8	5 854.3	65 3 799.3	1 111.4	
강원도	Gyeongweon-do	30 204.0	60	18 186.8	23 009.3	63	14 440.6	5 134.3	55 2 810.9	415.9	
충청북도	Chungcheong-bug-do	31 853.0	64	20 545.0	26 847.4	66	17 825.0	3 107.9	61 1 890.0	361.9	
충청남도	Chungcheong-nam-do	51 423.4	65	33 643.5	44 087.0	67	29 471.6	4 462.7	65 2 891.8	1 301.7	
전라북도	Jeonla-bug-do	28 177.1	62	17 567.4	24 088.5	63	15 239.7	2 346.5	61 1 433.9	371.1	
전라남도	Jeonla-nam-do	41 759.3	57	23 609.1	35 328.6	57	20 069.2	3 415.6	61 2 098.3	960.7	
경상북도	Gyeongsang-bug-do	68 632.7	44	29 969.6	62 230.8	44	27 213.9	2 832.7	45 1 282.5	483.1	
경상남도	Gyeongsang-nam-do	25 819.3	38	9 931.7	20 576.5	39	8 049.5	2 662.0	34 902.9	409.2	
제주도	Jeju-do	4 414.0	40	1 748.8	3 611.5	40	1 458.9	587.1	38 221.4	26.9	
서울특별시	Seoul Special City	1 265.5	68	857.5	776.1	75	583.2	134.9	66 89.4	53.0	
동대문구	Dongdaemun-gu	100.6	54	54.7	57.9	58	33.3	22.9	50 11.4	7.8	
성동구	Seongdong-gu	259.4	62	160.3	176.2	66	115.5	37.6	64 24.2	5.4	
성북구	Seongbug-gu	144.3	77	110.6	88.4	83	73.5	12.5	68 8.5	12.7	
서대문구	Seodaemun-gu	117.3	37	43.7	7.8	79	6.2	0.4	75 0.3	0.5	
마포구	Mapo-gu	1.3	69	0.9	0.4	75	0.3	0.6	67 0.4	—	
영등포구	Yeongdungpo-gu	642.6	76	487.3	445.4	80	354.4	60.9	73 44.6	26.6	
부산시	Busan-si	261.3	53	137.3	228.9	53	120.8	22.5	56 12.7	8.2	
서구	Seo-gu	45.0	72	32.4	45.0	72	32.4	—	—	—	
영도구	Yeongdo-gu	0.6	83	0.5	0.6	83	0.5	—	—	—	
부산진구	Busanjin-gu	99.7	37	37.1	95.5	38	36.0	2.0	30 0.6	0.5	
동래구	Dongrae-gu	116.0	58	67.3	87.8	59	51.9	20.5	59 12.1	7.7	
경기도	Gyeonggi-do	53 890.8	64	34 356.7	42 723.8	66	28 384.8	5 854.3	65 3 799.3	1 111.4	
인천시	Incheon-si	1 023.8	69	708.9	821.0	72	593.7	74.7	65 48.4	49.7	
수원시	Suweon-si	558.1	53	297.2	471.5	55	259.0	58.9	48 28.0	22.7	
의정부시	Euijeongbu-si	131.6	70	91.9	123.0	72	88.6	—	—	—	
고양군	Goyang-gun	804.0	66	532.3	547.8	72	396.7	140.4	70 98.6	—	
광주군	Gwangju-gun	2 225.7	74	1 643.0	1 687.8	75	1 271.0	253.5	76 193.0	44.7	
양주군	Yangju-gun	2 946.4	69	2 029.5	2 208.9	72	1 584.2	447.3	72 323.9	185.5	
포천군	Pocheon-gun	2 468.3	67	1 650.9	1 939.6	71	1 386.6	288.1	65 186.0	—	
가평군	Gapyeong-gun	2 163.5	51	1 093.7	1 665.8	49	823.9	374.1	60 225.8	—	
양평군	Yangpyeong-gun	2 516.0	67	1 697.6	2 080.2	71	1 469.0	211.1	71 150.2	—	
여주군	Yeouju-gun	3 439.5	59	2 039.6	2 519.6	63	1 589.4	278.5	58 162.0	91.7	
이천군	Icheon-gun	2 747.0	68	1 874.7	1 872.4	72	1 356.8	558.7	70 389.5	34.2	

주 : 1. 본표의 낙화생 정곡환산율은 30%임.  
2. 본표는 타 작물에 간작된 것도 포함되었음.



확 량 표 (1)

Production

Sowed Area .....Cheongbo  
Unit : Yield Per Tanbo...kg  
Production .....t

두 Beans		채 두 Kidney Beans			완 두 Peas			낙 화 생 Peanut			기 타 두 류 Other Beans		
단수 Yield Per Tanbo	수 확 량 Production	면 적 Sowed Area	단수 Yield Per Tanbo	수 확 량 Production	면 적 Sowed Area	단수 Yield Per Tanbo	수 확 량 Production	면 적 Sowed Area	단수 Yield Per Tanbo	수 확 량 Production	면 적 Sowed Area	단수 Yield Per Tanbo	수 확 량 Production
39	3 122.7	1 200.5	48	575.1	891.7	52	461.7	2 224.5	41	917.4	5 619.9	61	3 431.4
47	3 064.1	1 107.1	54	597.0	787.0	72	565.2	2 763.3	52	1 445.3	8 853.7	57	5 064.3
45	2 565.9	1 004.5	46	462.8	1 088.1	71	771.3	3 045.1	51	1 562.5	10 692.4	46	4 965.3
42	2 535.5	1 255.6	46	573.1	975.5	45	441.8	3 444.5	54	1 874.2	12 109.4	38	4 625.0
43	2 355.9	1 402.5	49	693.9	785.8	46	362.8	3 292.6	57	1 892.7	12 647.5	39	4 957.8
58	30.9	14.7	65	9.5	16.7	62	10.4	97.4	60	58.8	172.7	44	75.3
41	3.4	—	—	—	—	—	—	—	—	—	1.7	24	0.4
41	456.3	161.4	48	77.7	97.1	48	46.3	603.0	64	384.7	3 339.8	36	1 207.6
41	172.3	186.4	47	88.1	48.7	52	25.1	112.5	50	56.2	1 296.9	46	593.6
49	178.0	81.0	48	39.0	43.8	48	21.0	158.7	99	157.0	1 252.3	35	435.0
45	580.6	321.0	54	172.1	135.6	46	61.7	212.4	57	120.5	903.0	38	345.2
50	184.4	397.9	50	199.6	112.9	50	56.0	80.5	81	65.5	779.7	50	388.3
46	439.3	46.7	53	24.6	80.5	54	43.7	63.8	97	61.6	1 863.4	47	872.4
31	148.3	177.9	44	78.3	170.3	38	65.2	1 249.2	59	733.8	1 488.7	30	447.6
38	153.5	13.4	31	4.1	79.0	42	33.1	715.1	36	254.6	1 364.1	39	534.0
33	8.9	2.1	43	0.9	1.2	25	0.3	—	—	—	185.2	32	58.4
58	30.9	14.7	65	9.5	16.7	62	10.4	97.4	60	58.8	172.7	44	75.3
41	3.2	2.8	54	1.5	5.3	57	3.0	0.3	67	0.2	3.6	58	2.1
46	2.5	—	—	—	0.4	50	0.2	22.8	47	10.6	17.0	43	7.3
67	8.5	11.9	67	8.0	10.9	65	7.1	1.9	42	0.8	6.0	70	4.2
60	0.3	—	—	—	—	—	—	—	—	—	108.6	34	36.9
—	—	—	—	—	0.1	100	0.1	—	—	—	0.2	50	0.1
62	16.4	—	—	—	—	—	—	72.4	65	47.2	37.3	66	24.7
41	3.4	—	—	—	—	—	—	—	—	—	1.7	24	0.4
—	—	—	—	—	—	—	—	—	—	—	—	—	—
—	—	—	—	—	—	—	—	—	—	—	—	—	—
20	0.1	—	—	—	—	—	—	—	—	—	1.7	24	0.4
43	3.3	—	—	—	—	—	—	—	—	—	—	—	—
41	456.3	161.4	48	77.7	97.1	48	46.3	603.0	64	384.7	3 339.8	36	1 207.6
45	22.4	2.6	54	1.4	9.6	61	5.9	2.6	58	1.5	63.6	56	35.6
35	8.0	2.1	43	0.9	0.5	60	0.3	—	—	—	2.4	42	1.0
—	—	—	—	—	—	—	—	—	—	—	8.6	38	3.3
—	—	—	—	—	—	—	—	—	—	—	115.8	32	37.0
56	25.0	33.6	59	20.0	11.1	54	6.0	62.4	120	75.0	132.6	40	53.0
38	70.0	9.4	57	5.4	24.7	39	9.6	70.6	52	36.4	—	—	—
—	—	—	—	—	—	—	—	10.4	56	5.8	230.2	31	72.5
—	—	—	—	—	—	—	—	—	—	—	123.6	36	44.0
—	—	—	—	—	—	—	—	62.7	45	28.0	162.0	31	50.4
42	38.6	—	—	—	—	—	—	282.9	61	172.7	266.8	29	76.9
35	12.0	0.1	0	0	0.9	45	0.4	51.7	51	26.3	229.0	39	89.7

Note : 1. The conversion rate for Peanut is 30%  
2. Other enter-cropping crops in upland are also included.

49. 두 류 생  
Pulses

시 군 별 Si · Gun	합 계			대 두 소			두 소			녹
	Total			Soy beans			Red beans			Green
	면 적 Sowed Area	단수 Yield Per Tanbo	수확량 Production	면 적 Sowed Area	단수 Yield Per Tanbo	수확량 Production	면 적 Sowed Area	단수 Yield Per Tanbo	수확량 Production	면 적 Sowed Area
용인군 Yeongin-gun	4 225.0	64	2 716.6	3 624.2	67	2 421.2	301.8	58	174.7	53.8
안성군 Anseong-gun	4 203.6	64	2 672.9	3 184.2	67	2 123.4	570.8	64	365.6	110.3
평택군 Pyeongtaek-gun	3 640.2	68	2 468.8	2 852.1	72	2 040.8	458.3	70	321.3	—
화성군 Hwaseong-gun	8 329.5	57	4 788.9	7 159.0	59	4 214.0	653.7	58	378.8	226.6
시흥군 Siheung-gun	1 855.7	71	1 322.4	1 570.9	74	1 165.9	155.0	69	106.7	50.9
부천군 Bucheon-gun	1 543.0	76	1 180.3	1 300.8	79	1 033.6	121.7	72	87.1	15.8
김포군 Gimpo-gun	2 488.7	60	1 481.4	2 193.4	61	1 334.3	130.5	58	75.5	73.1
강화군 Ganghwa-gun	2 128.6	65	1 393.9	1 884.2	67	1 259.1	110.5	68	75.0	16.7
파주군 Paju-gun	2 192.9	62	1 355.3	1 787.1	63	1 117.9	186.6	72	134.5	29.6
연천군 Yeoncheon-gun	1 882.9	62	1 163.4	1 118.0	72	804.6	274.6	69	189.3	49.4
용진군 Ongjin-gun	376.8	41	153.5	112.3	46	51.1	205.5	42	85.4	56.7
<b>강원도 Gangweon-do</b>	<b>30 204.0</b>	<b>60</b>	<b>18 186.6</b>	<b>23 009.3</b>	<b>63</b>	<b>14 440.6</b>	<b>5 134.3</b>	<b>55</b>	<b>2 810.9</b>	<b>415.9</b>
춘천시 Chuncheon-si	62.2	66	41.3	49.4	71	35.0	5.5	58	3.2	0.2
원주시 Weonju-si	256.2	82	209.0	196.1	86	168.6	36.0	79	28.6	4.5
강릉시 Gangneung-si	450.5	79	357.2	389.5	81	316.2	48.4	68	32.9	2.8
속초시 Sokcho-si	104.3	65	67.7	76.6	69	53.5	9.4	64	6.0	—
춘성군 Chunseong-gun	2 645.7	51	1 336.9	2 140.0	52	1 103.1	357.7	48	171.0	43.3
홍천군 Hongcheon-gun	3 548.4	65	2 297.5	2 683.4	68	1 817.0	694.0	59	406.5	36.6
횡성군 Hoengseong-gun	4 032.3	61	2 476.4	2 944.5	65	1 901.6	777.2	55	424.9	40.3
원성군 Weonseong-gun	2 510.4	69	1 725.4	1 966.2	73	1 435.4	391.2	54	212.7	37.2
영월군 Yeongweol-gun	1 588.1	57	907.7	1 171.1	60	707.3	332.6	50	165.3	56.9
평창군 Pyeongchang-gun	3 835.1	53	2 039.0	2 775.4	54	1 509.5	875.8	51	448.1	9.3
정선군 Jeongseon-gun	2 444.7	51	1 258.3	1 486.3	54	795.4	627.0	52	327.4	94.5
철원군 Cheolweon-gun	937.1	75	703.0	670.0	79	528.0	160.1	73	117.0	18.9
화천군 Hwacheon-gun	1 212.9	63	759.4	1 075.9	64	683.7	76.6	59	45.3	7.3
양구군 Yanggu-gun	1 264.1	54	687.5	997.6	58	574.5	187.1	41	77.4	14.7
인제군 Inje-gun	1 116.8	56	620.6	933.9	57	529.0	103.6	54	56.0	11.0
고성군 Goseong-gun	650.2	58	377.2	536.0	60	320.4	51.1	55	28.2	3.3
양양군 Yangyang-gun	780.5	60	470.0	700.0	61	426.0	54.3	62	33.8	—
명주군 Myeongju-gun	1 167.1	66	768.3	923.9	68	630.2	164.2	62	101.9	13.7
삼척군 Samcheok-gun	1 597.4	68	1 084.4	1 293.5	70	906.2	182.5	68	124.7	21.4
<b>충청북도 Chungcheong-bug do</b>	<b>31 853.0</b>	<b>64</b>	<b>20 545</b>	<b>26 847.4</b>	<b>66</b>	<b>17 825</b>	<b>3 107.9</b>	<b>61</b>	<b>1 890</b>	<b>361.9</b>
청주시 Cheongju-si	377.1	84	318	331.0	84	278	34.7	92	32	4.2
충주시 Chungju-si	766.0	80	611	642.0	81	519	98.0	76	74	—
청원군 Cheongweon-gun	5 130.0	71	3 630	4 477.9	71	3 164	453.3	74	334	45.5
보은군 Boeun-gun	2 465.8	66	1 619	2 034.1	67	1 371	280.1	64	178	43.6
옥천군 Okcheon-gun	2 676.1	43	1 163	2 295.5	44	1 014	189.3	43	81	34.3
영동군 Yeongdong-gun	2 091.2	63	1 310	1 536.9	67	1 035	299.4	50	149	99.1
진천군 Jinchon-gun	2 359.9	77	1 808	2 011.9	79	1 593	219.2	75	165	—
괴산군 Goesan-gun	3 645.7	57	2 095	3 105.6	59	1 831	277.5	53	146	135.2
음성군 Eumseong-gun	1 722.6	59	1 011	1 468.0	59	865	212.8	61	129	—
증원군 Jungweon-gun	4 588.2	76	3 466	3 950.5	79	3 125	332.5	74	246	—

산 실 적 (2)  
Production

Continued

두 beans		채 Kidney beans				완 Peas			낙 Peanut			기 Other beans		
단수 Yield Per Tanbo	수 확 량 Production	면 적 Sowed Area	단수 Yield Per Tanbo	수 확 량 Production	면 적 Sowed Area	단수 Yield Per Tanbo	수 확 량 Production	면 적 Sowed Area	단수 Yield Per Tanbo	수 확 량 Production	면 적 Sowed Area	단수 Yield Per Tanbo	수 확 량 Production	
39	20.8	32.7	52	17.0	5.9	68	4.0	—	—	—	206.6	38	78.9	
41	45.3	37.3	41	15.4	1.7	41	0.7	15.5	52	8.1	283.8	40	114.4	
—	—	—	—	—	—	—	—	5.7	61	3.5	324.1	32	103.2	
41	93.2	30.6	35	10.7	21.6	36	7.7	5.1	37	1.9	232.9	35	82.6	
37	18.9	0.2	100	0.2	0.9	89	0.8	1.5	307	4.6	76.3	33	25.3	
54	8.5	1.3	69	0.9	1.4	71	1.0	2.0	100	2.0	100.0	47	47.2	
43	31.3	2.8	43	1.2	10.8	52	5.6	1.3	62	0.8	76.8	43	32.7	
52	8.7	—	—	—	5.8	60	3.5	7.8	64	5.0	103.6	41	42.6	
44	13.1	8.7	53	4.6	1.7	41	0.7	15.8	65	10.2	163.4	45	74.3	
49	24.0	—	—	—	—	—	—	5.0	58	2.9	435.9	33	142.6	
29	16.5	—	—	—	0.5	20	0.1	—	—	—	1.8	22	0.4	
41	172.3	186.4	47	88.1	48.7	52	25.1	112.5	50	56.2	1 296.9	46	593.6	
50	0.1	1.3	39	0.5	0.1	—	—	2.6	38	1.0	3.1	48	1.5	
38	1.7	4.2	40	1.7	3.1	55	1.7	0.4	50	0.2	11.9	55	6.5	
54	1.5	—	—	—	—	—	—	3.6	61	2.2	6.2	71	4.4	
—	—	—	—	—	—	—	—	—	—	—	18.3	45	8.2	
37	15.9	27.1	40	10.8	12.4	30	3.7	28.0	57	15.9	37.2	44	16.5	
44	15.9	26.0	53	13.9	—	—	—	4.0	43	1.7	104.4	41	42.5	
47	18.9	97.8	48	47.2	—	—	—	6.0	38	2.3	166.5	49	81.5	
50	18.5	3.8	45	1.7	8.7	68	5.9	31.3	38	11.9	72.0	55	39.3	
41	23.1	5.7	33	1.9	—	—	—	3.6	44	1.6	18.2	47	8.5	
43	4.0	9.3	63	5.9	0.4	50	0.2	—	—	—	164.9	43	71.3	
37	34.6	3.6	56	2.0	9.9	59	5.9	1.2	33	0.4	222.2	42	92.6	
48	9.0	—	—	—	—	—	—	14.5	69	10.0	73.6	53	39.0	
41	3.0	—	—	—	—	—	—	4.4	43	1.9	48.7	52	25.5	
37	5.4	—	—	—	—	—	—	—	—	—	64.7	47	30.2	
33	3.6	5.9	34	2.0	—	—	—	—	—	—	62.4	48	30.0	
48	1.6	—	—	—	0.4	50	0.2	3.5	60	2.1	55.9	44	24.7	
—	—	—	—	—	—	—	—	3.3	61	2.0	22.9	36	8.2	
49	6.8	—	—	—	—	—	—	6.1	49	3.0	59.2	45	26.4	
41	8.7	1.7	29	0.5	13.7	55	7.5	—	—	—	84.6	44	36.8	
49	178	81.0	48	39	43.8	48	21	158.7	99	157	1 252.3	35	435	
48	2	—	—	—	3.3	61	2	2.8	107	3	1.1	91	1	
—	—	—	—	—	—	—	—	7.0	100	7	19.0	58	11	
55	25	18.3	55	10	9.4	53	5	74.1	96	71	51.5	41	21	
50	22	35.7	50	18	3.2	63	2	4.5	67	3	64.6	39	25	
41	14	9.7	31	3	6.6	45	3	10.7	93	10	130.0	29	38	
49	49	3.5	57	2	14.9	47	7	28.0	114	32	109.4	33	36	
—	—	—	—	—	—	—	—	3.2	94	3	125.6	37	47	
49	66	13.8	43	6	6.4	31	2	4.0	100	4	103.2	39	40	
—	—	—	—	—	—	—	—	6.0	100	6	35.8	31	11	
—	—	—	—	—	—	—	—	15.2	99	15	290.0	28	80	



49. 두 류 생  
Pulses

계 속

시 군 별 Si · Gun	합 계			대 두			소 두			녹
	Total			Soy beans			Red beans			Green
	면 적 Sowed Area	단수 Yield Per Tanbo	수확량 Production	면 적 Sowed Area	단수 Yield Per Tanbo	수확량 Production	면 적 Sowed Area	단수 Yield Per Tanbo	수확량 Production	면 적 Sowed Area
제천군 Jechon-gun	3 524.0	63	2 234	2 730.0	68	1 844	564.0	53	297	—
단양군 Danyang-gun	2 506.4	51	1 280	2 264.0	52	1 186	147.1	40	59	—
<b>충청남도 Chungcheong-nam do</b>	<b>51 423.4</b>	<b>65</b>	<b>33 643.5</b>	<b>44 087.0</b>	<b>67</b>	<b>29 471.6</b>	<b>4 462.7</b>	<b>65</b>	<b>2 891.8</b>	<b>1 301.7</b>
대전시 Daejeon-si	224.9	65	146.4	191.1	67	128.4	19.8	64	12.7	4.2
천안시 Cheonan-si	752.0	65	488.9	620.5	68	423.7	83.4	56	46.5	16.1
금산군 Geumsan-gun	2 271.8	68	1 538.4	1 893.4	69	1 307.5	251.6	67	169.1	47.0
대덕군 Daeduk-gun	2 039.6	65	1 320.1	1 613.4	67	1 085.3	194.4	62	122.2	66.5
연기군 Yeongi-gun	1 813.5	62	1 133.4	1 554.4	65	1 003.0	136.2	63	86.4	16.8
공주군 Gongju-gun	4 189.5	68	2 839.0	3 474.2	69	2 398.6	438.2	69	302.8	108.7
논산군 Nonsan-gun	3 204.4	59	1 893.2	2 730.3	60	1 650.6	298.4	56	167.1	72.3
부여군 Buyeo-gun	2 741.9	70	1 923.0	2 168.8	72	1 560.7	308.6	70	217.2	129.9
서천군 Seocheon-gun	1 657.9	64	1 064.2	1 378.4	66	909.9	169.2	57	96.5	41.9
보령군 Boryeong-gun	2 280.5	62	1 413.9	1 744.2	63	1 104.8	409.3	62	252.4	85.6
청양군 Cheongyang-gun	1 898.4	65	1 239.4	1 555.1	67	1 041.1	236.6	62	147.5	51.5
홍성군 Hongseong-gun	3 157.4	64	2 026.4	2 812.7	65	1 826.4	255.8	66	168.0	40.0
예산군 Yesan-gun	4 055.6	64	2 582.6	3 594.8	64	2 300.0	303.3	72	217.7	54.2
서산군 Seosan-gun	8 850.6	65	5 796.3	7 806.0	68	5 272.5	503.1	63	317.8	356.8
당진군 Dangjin-gun	4 042.6	65	2 634.8	3 630.0	66	2 397.6	270.7	65	176.6	81.4
아산군 Asan-gun	4 362.2	70	3 071.9	3 938.8	71	2 805.7	265.6	67	177.6	66.8
천원군 Cheonweon-gun	3 880.6	65	2 531.6	3 380.9	73	2 255.8	318.5	67	213.7	62.0
<b>전라북도 Jeolla-bug do</b>	<b>28 177.1</b>	<b>62</b>	<b>17 567.4</b>	<b>24 088.5</b>	<b>63</b>	<b>15 239.7</b>	<b>2,346.5</b>	<b>61</b>	<b>1 433.9</b>	<b>371.1</b>
전주시 Jeonju-si	134.9	62	84.3	109.2	64	70.1	12.9	60	7.7	3.5
군산시 Gunsan-si	9.6	67	6.5	7.6	69	5.3	0.7	57	0.4	—
이리시 Iri-si	7.9	58	4.6	6.0	58	3.5	1.1	63	0.7	—
완주군 Wanju-gun	2 199.5	72	1 580.5	1 903.9	74	1 414.2	171.9	58	100.2	8.5
진안군 Jinan-gun	2 487.9	62	1 544.6	2 056.1	63	1 301.0	310.6	59	184.7	30.5
무주군 Muju-gun	1 885.5	58	1 092.2	1 709.5	59	1 003.4	97.6	55	53.7	18.7
장수군 Jangsu-gun	2 071.7	63	1 312.2	1 890.6	63	1 205.7	119.9	62	74.7	35.7
임실군 Imsil-gun	1 914.6	62	1 194.4	1 490.8	64	947.9	277.6	63	173.6	25.0
남원군 Namweon-gun	2 686.0	59	1 587.9	2 493.9	60	1 490.0	80.5	59	47.2	4.5
순창군 Sunchang-gun	1 761.5	64	1 132.9	1 544.2	65	1 010.9	75.0	63	47.4	7.3
정읍군 Jeongeub-gun	3 104.0	62	1 924.2	2 737.9	62	1 694.5	141.3	67	94.1	30.6
고창군 Gochang-gun	2 195.8	58	1 282.1	1 778.4	59	1 057.8	184.1	58	106.8	78.3
부안군 Buan-gun	2 190.8	62	1 366.9	1 848.4	63	1 169.5	228.2	61	140.2	49.2
김제군 Gimje-gun	2 666.0	59	1 564.0	2 259.4	59	1 341.5	261.9	59	154.1	21.4
옥구군 Okgu-gun	929.0	69	636.4	830.6	69	573.8	61.7	67	41.4	4.9
익산군 Iksan-gun	1 932.4	65	1 253.7	1 422.0	67	950.6	321.5	64	207.0	53.0
<b>전라남도 Jeolla-nam do</b>	<b>41 759.3</b>	<b>57</b>	<b>23 609.1</b>	<b>35 328.6</b>	<b>57</b>	<b>20 069.2</b>	<b>3 415.6</b>	<b>61</b>	<b>2 098.3</b>	<b>960.7</b>
광주시 Gwangju-si	1 039.8	59	612.4	783.9	61	474.6	137.3	61	84.1	10.3
목포시 Mokpo-si	121.0	77	93.1	121.0	77	93.1	—	—	—	—
여수시 Yeosu-si	102.2	65	66.7	79.3	68	53.9	11.3	58	6.6	1.7
순천시 Suncheon-si	324.0	43	139.0	274.0	42	116.0	28.0	32	9.0	4.0

산 실 적 (3)  
Production

Continued

두 beans		채 Kidney beans				완 Peas				낙 화 생 Peanut			기 타 두 류 Other beans		
단수 Yield Per Tanbo	수확량 Production	면적 Sowed Area	단수 Yield Per Tanbo	수확량 Production	면적 Sowed Area	단수 Yield Per Tanbo	수확량 Production	면적 Sowed Area	단수 Yield Per Tanbo	수확량 Production	면적 Sowed Area	단수 Yield Per Tanbo	수확량 Production		
—	—	—	—	—	—	—	—	—	—	—	—	230.0	40	93	
—	—	—	—	—	—	—	—	—	3.2	94	3	92.1	35	32	
<b>45</b>	<b>580.6</b>	<b>321.0</b>	<b>54</b>	<b>172.1</b>	<b>135.6</b>	<b>46</b>	<b>61.7</b>	<b>212.4</b>	<b>57</b>	<b>120.5</b>	<b>903.0</b>	<b>38</b>	<b>345.2</b>		
43	1.8	1.0	60	0.6	0.6	33	0.2	—	—	—	8.2	32	2.7		
38	6.2	15.1	53	8.0	—	—	—	—	—	—	16.9	27	4.5		
51	23.9	—	—	—	23.0	43	10.0	6.8	55	3.7	50.0	48	24.2		
52	34.4	48.2	57	27.4	14.1	50	7.0	14.0	61	8.5	89.0	40	35.3		
32	5.4	16.1	50	8.1	—	—	—	8.8	49	4.3	81.2	32	26.2		
45	48.9	122.8	56	68.4	28.5	47	13.4	17.1	40	6.9	—	—	—		
39	28.3	36.3	54	19.6	11.2	43	4.8	18.6	38	7.1	37.3	42	15.7		
53	68.9	—	—	—	—	—	—	85.0	62	52.8	49.6	47	23.4		
51	21.5	19.3	63	12.2	10.4	65	6.8	4.5	91	4.1	34.2	39	13.2		
45	38.2	—	—	—	—	—	—	—	—	—	41.4	45	18.5		
46	23.8	1.3	23	0.3	—	—	—	9.1	96	8.7	44.8	40	18.0		
39	15.4	3.3	45	1.5	—	—	—	8.8	28	2.5	36.8	34	12.6		
48	26.2	11.3	51	5.8	8.3	42	3.5	2.1	38	0.8	81.6	35	28.6		
38	137.0	2.5	44	1.1	7.3	41	3.0	3.7	84	3.1	171.2	36	61.8		
45	37.0	—	—	—	22.9	40	9.1	3.2	44	1.4	34.4	38	13.1		
61	40.9	10.2	60	6.1	5.3	42	2.2	21.3	59	12.6	54.2	49	26.8		
37	22.8	33.6	39	13.0	4.0	44	1.7	9.4	42	4.0	72.2	29	20.6		
<b>50</b>	<b>184.4</b>	<b>397.9</b>	<b>50</b>	<b>199.6</b>	<b>112.9</b>	<b>50</b>	<b>56.0</b>	<b>80.5</b>	<b>81</b>	<b>65.5</b>	<b>779.7</b>	<b>50</b>	<b>388.3</b>		
57	2.0	3.2	56	1.8	3.1	45	1.4	3.0	44	1.3	—	—	—		
—	—	1.0	50	0.5	—	—	—	0.3	100	0.3	—	—	—		
—	—	0.8	50	0.4	—	—	—	—	—	—	—	—	—		
56	4.8	11.9	62	7.4	—	—	—	10.5	85	8.9	92.8	49	45.0		
46	14.1	47.3	51	24.0	5.5	47	2.6	1.9	32	0.6	36.0	49	17.6		
45	8.5	51.3	46	23.5	6.6	32	2.1	1.8	56	1.0	—	—	—		
54	19.3	—	—	—	—	—	—	1.7	88	1.5	23.8	46	11.0		
48	11.9	83.9	49	41.4	15.0	51	7.7	2.3	81	1.9	20.0	50	10.0		
44	2.0	1.0	40	0.4	3.5	40	1.4	3.4	76	2.6	99.2	45	44.3		
30	2.2	82.3	51	42.0	14.5	61	8.8	11.5	83	9.6	26.7	45	12.0		
47	14.3	6.5	37	2.4	6.3	37	2.3	22.3	90	20.1	159.1	61	96.5		
51	39.8	3.2	47	1.5	20.1	48	9.7	5.1	78	4.0	126.6	49	62.5		
50	24.7	1.2	58	0.7	12.0	44	5.3	4.2	86	3.6	47.6	48	22.9		
56	12.1	3.2	50	1.6	6.6	63	4.2	1.9	79	1.5	111.6	44	49.0		
57	2.8	15.5	57	8.8	4.0	57	2.3	0.8	88	0.7	11.5	57	6.6		
49	25.9	85.6	50	43.2	15.7	52	8.2	9.8	81	7.9	24.8	44	10.9		
<b>46</b>	<b>439.3</b>	<b>46.7</b>	<b>53</b>	<b>24.6</b>	<b>80.5</b>	<b>54</b>	<b>43.7</b>	<b>63.8</b>	<b>97</b>	<b>61.6</b>	<b>1 863.4</b>	<b>47</b>	<b>872.4</b>		
34	3.5	2.9	45	1.3	3.2	50	1.6	5.0	100	5.0	97.2	44	42.3		
—	—	—	—	—	—	—	—	—	—	—	—	—	—	—	
53	0.9	—	—	—	—	—	—	—	—	—	9.9	54	5.3		
50	2.0	—	—	—	—	—	—	—	—	—	18.0	67	12.0		



49. 두 류 생  
Pulses

계 속

시 군 별 Si · Gun	합 계			대 두			소 두			녹
	Total			Soy beans			Red beans			Green
	면 적 Sowed Area	단수 Yield Per Tanbo	수확량 Production	면 적 Sowed Area	단수 Yield Per Tanbo	수확량 Production	면 적 Sowed Area	단수 Yield Per Tanbo	수확량 Production	면 적 Sowed Area
광 산 군 Gwangsan-gun	1 122.0	65	729.4	775.8	61	475.2	189.3	74	140.2	41.5
담 양 군 Damyang-gun	1 661.7	53	880.5	1 345.5	53	719.2	177.3	58	103.6	61.2
곡 성 군 Gokseong-gun	1 145.6	64	734.3	948.8	65	619.6	112.9	68	76.5	18.9
구 례 군 Gurye-gun	855.0	59	504.7	739.8	61	450.0	58.9	57	33.3	35.9
광 양 군 Gwangyang-gun	1 715.0	41	695.5	1 600.0	40	635.0	53.0	52	27.7	—
여 천 군 Yecheon-gun	1 691.2	74	1 255.8	1 291.0	84	1 079.1	162.8	56	90.4	175.0
승 주 군 Seongju-gun	1 806.1	54	972.1	1 525.4	55	832.3	166.4	53	88.0	—
고 흥 군 Goheung-gun	2 848.9	61	1 747.0	2 572.9	62	1 597.9	136.4	58	79.6	67.2
보 성 군 Boseong-gun	1 723.4	50	871.3	1 441.4	51	739.5	182.2	48	87.8	47.9
화 순 군 Hwasun-gun	2 478.0	35	867.0	2 120.0	34	728.0	216.0	37	81.0	37.0
장 흥 군 Jangheung-gun	1 730.6	55	949.1	1 508.9	57	857.8	116.2	44	51.3	73.9
강 진 군 Gangjin-gun	1 702.9	55	946.8	1 411.7	56	796.2	137.1	56	76.5	79.2
해 남 군 Haenam-gun	2 922.2	58	1 680.9	2 610.2	57	1 487.0	207.0	63	131.2	45.0
영 압 군 Yeongam-gun	2 636.1	58	1 532.0	2 429.0	59	1 436.0	102.0	53	54.0	—
무 안 군 Mu-an-gun	4 453.0	55	2 436.0	4 014.0	56	2 238.0	138.0	57	78.0	—
나 주 군 Naju-gun	1 902.3	64	1 223.4	1 512.8	65	985.0	190.7	64	121.9	54.4
함 평 군 Hampyeong-gun	1 612.2	65	1 045.0	1 307.6	57	751.0	165.3	137	226.0	76.0
영 광 군 Yeonggwang-gun	1 571.5	55	871.7	1 352.3	54	736.0	109.8	50	55.0	29.4
장 성 군 Jangseong-gun	1 888.7	57	1 077.4	1 348.9	59	795.8	300.5	58	174.0	24.6
완 도 군 Wando-gun	1 028.0	55	563.1	845.2	56	473.0	82.5	59	48.6	51.2
진 도 군 Jindo-gun	1 677.9	67	1 114.9	1 369.2	65	900.0	234.7	74	174.0	26.4
<b>경 상 북 도 Gyeongsang-bug do</b>	<b>68 632.7</b>	<b>44</b>	<b>29 969.6</b>	<b>62 230.8</b>	<b>44</b>	<b>27 213.9</b>	<b>2 832.7</b>	<b>45</b>	<b>1 282.5</b>	<b>483.1</b>
대 구 시 Daegu-si	719.7	26	185.7	708.9	26	183.0	3.6	25	0.9	0.3
포 향 시 Pohang-si	212.8	37	79.6	168.3	36	60.5	16.9	37	6.3	7.7
경 주 시 Gyeongju-si	865.6	44	382.0	839.3	44	372.6	22.4	38	8.5	2.9
김 천 시 Gimcheon-si	314.5	44	137.0	291.3	43	125.4	13.7	49	6.7	3.0
안 동 시 Andong-si	137.3	49	67.1	118.0	49	57.8	3.8	47	1.8	2.2
달 성 군 Dalseong-gun	2 753.3	44	1 214.8	2 537.9	45	1 139.1	98.9	44	43.5	—
군 위 군 Gunwi-gun	1 362.1	46	629.0	1 249.0	45	564.0	36.9	10	38.5	10.0
의 성 군 Euisong-gun	3 354.1	43	1 430.4	3 148.5	43	1 356.5	81.0	41	33.3	24.9
안 동 군 Andong-gun	4 695.0	42	1 957.8	4 162.9	42	1 745.5	170.7	46	79.3	48.1
청 송 군 Cheongsong-gun	1 270.7	37	467.1	1 119.5	37	418.4	109.8	33	36.7	13.6
영 양 군 Yeongyang-gun	1 273.4	14	172.7	1 202.5	12	145.6	49.4	42	20.7	2.9
영 덕 군 Yeongdeok-gun	513.1	35	179.8	426.2	37	156.5	28.4	30	8.6	18.2
영 일 군 Yeongil-gun	4 310.5	36	1 533.8	4 070.5	36	1 469.6	129.4	33	42.9	11.7
월 성 군 Weolseong-gun	4 337.9	34	1 469.9	4 050.9	34	1 380.2	231.9	33	76.1	13.0
영 천 군 Yeongcheon-gun	4 767.9	35	1 691.7	4 579.2	36	1 636.0	102.6	36	37.2	13.1
경 산 군 Gyeongsan-gun	1 859.5	30	550.9	1 659.3	31	506.7	86.8	30	26.0	—
청 도 군 Cheongdo-gun	1 498.1	43	643.3	1 333.4	44	592.9	87.0	32	28.0	4.4
고 령 군 Goryeong-gun	1 213.7	62	749.0	803.0	50	399.4	22.9	39	9.0	2.7
성 주 군 Seongju-gun	3 273.5	44	1 433.6	2 848.4	44	1 260.9	81.9	40	32.3	95.4
칠 곡 군 Chilgok-gun	2 206.7	24	531.3	1 992.5	24	482.3	65.0	22	14.6	10.9



산 실 적 (4)  
Production

Continued

두 beans		채 Kidney beans			완 Peas			낙 Peanut			기 Other beans		
단수 Yield Per Tanbo	수 확 량 Production	면 적 Sowed Area	단수 Yield Per Tanbo	수 확 량 Production	면 적 Sowed Area	단수 Yield Per Tanbo	수 확 량 Production	면 적 Sowed Area	단수 Yield Per Tanbo	수 확 량 Production	면 적 Sowed Area	단수 Yield Per Tanbo	수 확 량 Production
53	21.9	28.3	65	18.3	4.6	120	5.5	2.0	45	0.9	80.5	84	67.4
43	26.2	0.9	44	0.4	7.4	38	2.8	1.5	60	0.9	67.9	40	27.4
46	8.7	—	—	—	5.7	46	2.6	1.3	85	1.1	58.0	44	25.8
35	12.7	0.5	40	0.2	1.8	44	0.8	0.4	100	0.4	17.7	41	7.3
—	—	—	—	—	—	—	—	2.0	105	2.1	60.0	51	30.7
39	68.2	0.3	33	0.1	—	—	—	3.4	59	2.0	58.7	27	16.0
—	—	—	—	—	—	—	—	1.2	67	0.8	113.1	45	51.0
51	34.1	0.8	38	0.3	2.4	42	1.0	—	—	—	69.2	49	34.1
48	23.2	—	—	—	6.5	35	2.3	—	—	—	45.4	41	18.5
22	8.0	—	—	—	—	—	—	—	—	—	105.0	48	50.0
36	26.7	—	—	—	2.7	48	1.3	0.8	100	0.8	28.1	40	11.2
50	39.7	—	—	—	3.9	43	1.7	0.9	89	0.8	70.1	46	31.9
60	27.2	2.0	50	1.0	24.0	58	14.0	7.0	100	7.0	27.0	50	13.5
—	—	—	—	—	—	—	—	—	—	—	105.1	40	42.0
—	—	—	—	—	—	—	—	1.0	100	1.0	300.0	40	119.0
58	31.5	—	—	—	0.5	100	0.5	32.6	112	36.5	111.3	43	48.0
57	43.0	11.0	27	3.0	7.6	39	3.0	4.0	50	2.0	40.7	42	17.0
40	11.7	—	—	—	1.8	56	1.0	—	—	—	78.2	87	68.0
53	13.1	—	—	—	—	—	—	—	—	—	214.7	44	94.5
39	20.0	—	—	—	—	—	—	—	—	—	49.1	44	21.5
64	17.0	—	—	—	8.4	67	5.6	0.7	43	0.3	38.5	47	18.
31	148.3	177.9	44	78.3	170.3	38	65.2	1 249.2	59	733.8	1 488.7	30	447.6
33	0.1	—	—	—	0.5	20	0.1	1.0	30	0.3	5.4	24	1.3
29	2.2	5.5	58	3.2	14.4	51	7.4	—	—	—	—	—	—
24	0.7	—	—	—	1.0	20	0.2	—	—	—	—	—	—
40	1.2	—	—	—	1.2	83	1.0	—	—	—	5.3	51	2.7
45	1.0	1.2	42	0.5	1.7	59	1.0	10.1	48	4.8	0.3	67	0.2
—	—	—	—	—	—	—	—	74.0	32	23.5	42.5	20	8.7
33	3.3	2.3	239	5.5	3.3	36	1.2	33.1	32	10.5	27.5	22	6.0
31	7.7	—	—	—	40.6	30	12.1	49.1	36	17.6	10.0	32	3.2
27	13.0	126.4	41	51.9	17.3	30	5.2	132.4	40	52.6	37.2	28	10.3
24	3.3	—	—	—	—	—	—	9.1	39	3.6	18.7	27	5.1
31	0.9	1.5	30	0.5	2.0	30	0.6	3.0	40	1.2	12.1	26	3.2
18	3.2	—	—	—	0.4	25	0.1	17.5	29	5.1	22.4	28	6.3
28	3.3	1.0	20	0.2	2.2	23	0.5	2.4	25	0.6	93.3	18	16.7
35	4.6	4.0	25	1.0	0.1	—	—	3.9	23	0.9	34.1	21	7.1
21	2.8	2.8	18	0.5	3.5	14	0.5	22.0	28	6.1	44.7	19	8.6
—	—	—	—	—	—	—	—	13.0	21	2.7	100.4	15	15.5
30	1.3	—	—	—	0.5	—	—	21.9	41	8.9	50.9	24	12.2
15	0.4	—	—	—	0.8	25	0.2	336.3	98	328.1	48.0	25	11.9
17	16.2	—	—	—	1.3	15	0.2	70.3	51	35.6	176.2	50	88.4
20	2.2	5.0	42	2.1	8.4	39	3.3	82.7	17	14.0	42.2	30	12.8

49. 두 류 생 Pulses

계 속

시 군 별 Si · Gun	합 계 Total			대 두 Soy beans			소 두 Red beans			녹 Green
	면 적 Sowed Area	단수 Yield Per Tanbo	수확량 Production	면 적 Sowed Area	단수 Yield Per Tanbo	수확량 Production	면 적 Sowed Area	단수 Yield Per Tanbo	수확량 Production	면 적 Sowed Area
금 룡 군 Geumreung-gun	5 181.7	46	2 366.7	4 868.8	46	2 231.3	187.2	46	85.7	45.8
선 산 군 Seonsan-gun	3 345.8	46	1 553.4	2 909.3	45	1 309.1	38.5	48	18.5	6.6
상 주 군 Sangju-gun	5 460.8	52	2 862.0	4 985.8	53	2 648.5	272.4	53	145.4	56.7
문 경 군 Mungyeong-gun	2 674.8	58	1 552.3	2 266.2	60	1 374.5	182.9	58	105.4	10.4
예 천 군 Yecheon-gun	3 311.2	56	1 875.0	2 787.6	58	1 620.2	338.9	55	185.6	37.5
영 주 군 Yeongju-gun	2 509.3	51	1 275.8	2 359.5	51	1 208.8	91.6	50	45.5	19.0
봉 화 군 Bonghwa-gun	4 381.9	58	2 543.0	4 061.1	59	2 400.6	190.2	52	98.7	10.0
울 진 군 Uljin-gun	809.7	53	427.2	669.8	54	362.3	85.8	53	45.8	11.8
울 룡 군 Ulreung-gun	18.1	43	7.7	13.2	43	5.7	2.2	45	1.0	0.3
<b>경 상 남 도 Gyeongsang-nam do</b>	<b>25 819.3</b>	<b>38</b>	<b>9 931.7</b>	<b>20 576.5</b>	<b>39</b>	<b>8 049.5</b>	<b>2 662.0</b>	<b>34</b>	<b>902.9</b>	<b>409.2</b>
마 산 시 Masan-si	47.5	54	25.6	40.0	54	21.6	2.0	45	0.9	—
진 주 시 Jinju-si	123.4	53	64.9	112.6	52	58.6	2.5	40	1.0	4.4
충 무 시 Chungmu-si	31.0	64	19.8	24.9	65	16.2	2.0	45	0.9	2.5
진 해 시 Jinhoe-si	12.5	50	6.2	7.9	48	3.8	2.0	45	0.9	1.1
삼 천 포 시 Samcheonpo-si	306.3	55	169.0	131.0	61	79.3	45.4	42	18.9	48.9
울 산 시 Ulsan-si	825.7	43	356.5	718.8	43	309.7	65.3	36	23.5	2.3
진 양 군 Jinyang-gun	1 130.8	22	247.6	770.6	20	157.0	171.1	23	38.4	50.2
의 령 군 Euiyeong-gun	1 159.2	27	315.7	718.0	28	202.4	151.7	21	32.6	40.0
함 안 군 Haman-gun	995.5	29	284.2	621.5	27	165.0	109.5	24	25.9	24.9
창 영 군 Changryeong-gun	2 884.4	31	893.5	2 233.9	30	679.4	281.0	29	82.5	—
밀 양 군 Milyang-gun	2 858.6	42	1 214.6	2 450.0	43	1 065.0	247.6	33	80.9	—
양 산 군 Yangsan-gun	441.1	48	210.5	320.3	50	161.7	81.4	41	33.1	17.7
울 주 군 Uiju-gun	1 810.3	30	547.9	1 555.5	30	466.8	132.3	30	39.9	25.9
동 래 군 Dongrae-gun	853.9	35	303.0	822.9	36	295.2	20.0	27	5.3	—
김 해 군 Gimhae-gun	1 125.6	46	518.4	961.9	47	453.9	92.3	37	33.9	18.8
창 원 군 Changweon-gun	795.9	42	336.0	567.2	43	245.8	116.2	35	40.4	55.9
통 영 군 Tongyeong-gun	204.7	30	62.2	129.9	34	44.4	22.7	22	5.0	9.4
거 제 군 Geoje-gun	293.7	43	125.8	227.5	44	100.1	39.3	38	15.1	18.9
고 성 군 Goseong-gun	875.0	46	402.0	671.9	46	308.0	136.6	45	61.0	—
사 천 군 Sacheon-gun	782.8	39	306.5	663.6	39	262.8	66.3	33	22.2	17.0
남 해 군 Namhae-gun	290.1	51	148.5	246.8	53	130.2	31.1	41	13.0	6.4
하 동 군 Hadong-gun	685.6	55	378.8	566.6	56	317.4	82.5	52	43.2	11.4
산 청 군 Sancheong-gun	809.2	65	523.2	642.0	67	427.3	91.7	59	54.4	8.2
함 양 군 Hamyang-gun	1 302.5	39	504.3	965.4	39	375.6	185.5	37	68.7	29.3
거 창 군 Goechang-gun	2 256.5	48	1 072.9	1 909.0	49	932.7	239.4	38	91.4	16.0
합 천 군 Habcheon-gun	2 917.5	31	894.1	2 496.8	31	769.6	244.6	29	69.9	—
<b>제 주 도 Jeju-do</b>	<b>4 414.0</b>	<b>40</b>	<b>1 748.8</b>	<b>3 611.5</b>	<b>40</b>	<b>1 458.9</b>	<b>587.1</b>	<b>38</b>	<b>221.4</b>	<b>26.9</b>
제 주 시 Jeju-si	1 018.0	46	467.1	821.9	47	388.9	165.9	41	68.1	26.9
북 제 주 군 Bugjeju-gun	2 366.5	38	908.0	1 897.0	39	743.0	308.8	37	115.0	—
남 제 주 군 Namjeju-gun	1 029.5	36	373.7	892.6	37	327.0	112.4	34	38.3	—

산 실 적 (5)  
Production

Continued

두 beans		채 Kidney beans			완 Peas			낙 Peanut			기 Other beans		
단수 Yield Per Tanbo	수 확 량 Production	면 적 Sowed Area	단수 Yield Per Tanbo	수 확 량 Production	면 적 Sowed Area	단수 Yield Per Tanbo	수 확 량 Production	면 적 Sowed Area	단수 Yield Per Tanbo	수 확 량 Production	면 적 Sowed Area	단수 Yield Per Tanbo	수 확 량 Production
45	20.8	—	—	—	4.4	43	1.9	3.0	47	1.4	72.5	35	25.6
35	2.3	—	—	—	16.9	37	6.2	275.5	64	175.1	99.0	43	42.2
37	21.1	—	—	—	17.7	45	8.0	28.9	38	10.9	99.3	28	28.1
55	5.7	0.6	50	0.3	4.3	91	3.9	9.0	70	6.3	201.4	28	56.2
37	14.0	17.5	49	8.5	22.0	45	9.8	43.6	44	19.4	64.1	27	17.5
47	9.0	8.1	42	3.4	3.4	29	1.0	2.9	45	1.3	24.8	27	6.8
37	3.7	2.0	35	0.7	0.6	33	0.2	2.0	60	1.2	116.0	33	37.9
36	4.2	—	—	—	—	—	—	2.5	84	2.1	39.8	32	12.8
33	0.1	—	—	—	1.8	33	0.6	—	—	—	0.6	50	0.3
38	153.5	13.4	31	4.1	79.0	42	33.1	715.1	36	254.6	1 364.1	39	534.0
—	—	—	—	—	—	—	—	—	—	—	5.5	55	3.0
64	2.8	—	—	—	2.9	62	1.8	1.0	70	0.7	—	—	—
72	1.8	—	—	—	—	—	—	—	—	—	1.6	62	1.0
64	0.7	—	—	—	0.3	67	0.2	—	—	—	1.2	50	0.6
56	27.5	—	—	—	—	—	—	—	—	—	81.0	53	43.3
43	1.0	—	—	—	—	—	—	10.0	57	5.7	29.3	57	16.6
24	11.8	—	—	—	3.1	35	1.0	71.3	28	20.0	64.5	30	19.4
25	10.0	13.4	31	4.1	6.7	30	2.0	157.0	28	44.6	72.4	28	20.0
29	7.4	—	—	—	1.5	13	0.2	93.3	35	32.4	144.8	37	53.3
—	—	—	—	—	—	—	—	275.3	40	110.4	94.2	23	21.2
—	—	—	—	—	—	—	—	—	—	—	161.0	43	68.7
39	6.9	—	—	—	6.3	33	2.0	—	—	—	15.4	44	6.8
31	8.0	—	—	—	—	—	—	—	—	—	96.6	34	33.2
—	—	—	—	—	—	—	—	—	—	—	11.0	23	2.5
41	7.7	—	—	—	3.0	40	1.2	1.0	—	—	48.6	45	21.7
41	23.1	—	—	—	3.9	72	2.8	6.8	34	2.3	45.9	47	21.6
26	2.4	—	—	—	—	—	—	—	—	—	42.7	24	10.3
37	7.0	—	—	—	—	—	—	—	—	—	8.0	45	3.6
—	—	—	—	—	—	—	—	—	—	—	66.5	49	33.0
34	5.8	—	—	—	3.0	57	1.7	—	—	—	32.9	43	14.0
42	2.7	—	—	—	—	—	—	—	—	—	5.8	46	2.7
45	5.0	—	—	—	—	—	—	—	—	—	25.1	52	13.2
44	3.6	—	—	—	18.0	46	8.3	21.2	69	14.7	28.1	53	14.9
39	11.5	—	—	—	29.8	39	11.7	—	—	—	92.5	40	36.8
43	6.8	—	—	—	0.5	40	0.2	—	—	—	91.6	46	41.8
—	—	—	—	—	—	—	—	78.2	30	23.8	97.9	31	30.8
33	8.9	2.1	43	0.9	1.2	25	0.3	—	—	—	185.2	32	58.4
33	8.9	2.1	43	0.9	1.2	25	0.3	—	—	—	—	—	—
—	—	—	—	—	—	—	—	—	—	—	160.7	31	50.0
—	—	—	—	—	—	—	—	—	—	—	24.5	34	8.4



50. 서 류 생  
Potatoes

면적.....정보  
단위 : 단수.....kg  
수확량.....t

연 Year	별	합 Total			감 White Potatoes			고 Sweet Potatoes		
		면 적 Planted Area	단 수 Yield Per Tanbo	수 확 량 Production	면 적 Planted Area	단 수 Yield Per Tanbo	수 확 량 Production	면 적 Planted Area	단 수 Yield Per Tanbo	수 확 량 Production
1 9 6 0		107 845.3	703	758 188.0	47 768.5	661	315 676.4	60 076.8	737	442 511.6
1 9 6 1		110 197.1	792	872 903.0	47 972.3	724	347 278.0	62 224.8	845	525 625.0
1 9 6 2		125 379.7	761	954 095.8	48 901.1	633	309 326.1	76 478.6	843	644 769.7
1 9 6 3		137 674.3	784	1 079 920.8	45 858.7	639	293 265.6	91 815.6	857	786 655.2
1 9 6 4		180 948.0	1 057	1 913 018.7	47 151.0	908	428 002.4	133 797.0	1 110	1 485 016.3
서울특별시	Seoul Special City	738.8	1 103	8 150.3	395.6	1 186	4 690.2	343.2	1 008	3 460.1
부산시	Busan-si	207.7	1 012	2 102.0	22.3	937	209.0	185.4	1 021	1 893.0
경기도	Gyeonggi-do	12 664.5	1 178	149 184.7	4 913.4	1 223	60 095.7	7 751.1	1 149	89 089.0
강원도	Gangweon-do	16 089.9	850	136 753.9	14 142.6	818	115 688.0	1 947.3	1 082	21 065.9
충청북도	Chungcheong-bug-do	12 509.4	1 043	130 419.4	4 735.0	887	42 008.4	7 774.4	1 137	88 411.0
충청남도	Chungcheong-nam-do	17 581.0	1 089	191 482.6	2 643.2	1 043	27 572.8	14 937.8	1 097	163 909.8
전라북도	Jeonla-bug-do	26 850.2	1 794	302 222.9	2 343.5	998	23 377.1	24 506.7	1 138	278 845.8
전라남도	Jeonla-nam-do	35 069.3	1 191	417 751.1	1 870.5	935	17 494.3	33 198.8	1 206	400 256.8
경상북도	Gyeongsang-bug-do	21 219.4	835	177 082.7	11 856.8	840	99 551.5	9 362.6	828	77 531.2
경상남도	Gyeongsang-nam-do	26 419.6	879	232 279.8	4 013.8	879	35 283.1	22 405.8	879	196 996.7
제주도	Jeju-do	11 598.2	1 428	165 589.3	214.3	948	2 032.3	11 383.9	1 437	163 557.0
서울특별시	Seoul Special City	738.8	1 103	8 150.3	395.6	1 186	4 690.2	343.2	1 008	3 460.1
동대문구	Dongdaemun-gu	25.4	1 155	293.5	18.3	1 145	209.5	7.1	1 183	84.0
성동구	Seongdong-gu	375.5	1 101	4 133.7	245.6	1 192	2 926.4	129.9	929	1 207.3
성북구	Seongbug-gu	78.8	1 282	1 010.6	42.3	1 182	500.1	36.5	1 399	510.5
서대문구	Seodaemun-gu	18.4	1 107	204.0	8.7	1 144	99.5	9.7	1 077	104.5
용산구	Yongsan-gu	1.0	1 200	12.0	—	—	—	1.0	1 200	12.0
영등포구	Yeongdeungpo-gu	239.7	1 042	2 496.5	80.7	1 183	954.7	159.0	970	1 541.8
부산시	Busan-si	207.7	1 012	2 102.0	22.3	937	209.0	185.4	1 021	1 893.0
서구	Seo-gu	11.7	975	114.1	1.1	909	10.0	10.6	982	104.1
영도구	Yeongdo-gu	15.5	1 039	161.0	0.8	750	6.0	14.7	1 054	155.0
부산진구	Busanjin-gu	109.1	1 003	1 094.0	9.9	929	92.0	99.2	1 010	1 002.0
동래구	Dongrae-gu	71.4	1 026	732.9	10.5	962	101.0	60.9	1 038	631.9
경기도	Gyeonggi-do	12 664.5	1 178	149 184.7	4 913.4	1 223	60 095.7	7 751.1	1 149	89 089.0
인천시	Incheon-si	854.2	1 284	10 975.1	473.6	1 290	6 110.0	380.6	1 278	4 865.1
수원시	Suwon-si	262.8	1 104	2 900.0	53.9	1 030	555.0	208.9	1 123	2 345.0
의정부시	Euijeongbu-si	89.2	1 204	1 074.2	49.1	1 166	572.7	40.1	1 251	501.5
고양군	Goyang-gun	382.4	1 349	5 157.3	250.9	1 383	3 470.0	131.5	1 283	1 687.3

주: 1. 본표는 추식 춘식을 합한 것임.

산 량 표 (조곡) (1)  
Production (Unhulled)

Planted Area .....Cheongbo  
Unit : Yield Per Tanbo...kg  
Production .....t

시 군 별 Si - Gun	합 계 Total			감 자 White Potatoes			고 구 마 Sweet Potatoes		
	면 적 Planted Area	단 수 Yield Per Tanbo	수 확 량 Production	면 적 Planted Area	단 수 Yield Per Tanbo	수 확 량 Production	면 적 Planted Area	단 수 Yield Per Tanbo	수 확 량 Production
광 주 군 Gwangju-gun	745.6	1 196	8 918.4	372.5	1 240	4 619.4	373.1	1 152	4 299.0
양 주 군 Yangju-gun	855.0	1 160	9 916.5	444.1	1 238	5 496.6	410.9	1 076	4 419.9
포 천 군 Pocheon-gun	468.8	1 086	5 089.4	289.2	1 100	3 180.2	179.6	1 063	1 909.2
가 평 군 Gapyeong-gun	252.9	961	2 430.3	149.3	887	1 324.3	103.6	1 067	1 106.0
양 평 군 Yangpyeong-gun	487.9	1 192	5 814.0	254.1	1 214	3 085.7	233.8	1 167	2 728.3
여 주 군 Yeosu-gun	993.4	1 123	11 157.3	178.3	1 205	2 149.0	815.1	1 105	9 008.3
이 천 군 Icheon-gun	872.5	1 281	11 181.5	256.1	1 310	3 354.9	616.4	1 270	7 826.6
용 인 군 Yongin-gun	748.8	1 098	8 223.9	285.0	1 152	3 283.0	463.8	1 065	4 940.9
안 성 군 Anseong-gun	846.0	1 288	10 901.3	262.3	1 386	3 635.3	583.7	1 245	7 266.0
평 택 군 Pyeongtaek-gun	744.7	1 137	8 466.5	241.7	1 268	3 064.4	503.0	1 073	5 402.1
화 성 군 Hwaseong-gun	1 084.9	1 055	11 440.7	249.1	1 021	2 543.2	835.8	1 064	8 897.5
시 흥 군 Siheung-gun	529.0	1 207	6 387.6	235.1	1 258	2 957.8	293.9	1 167	3 429.8
부 천 군 Bucheon-gun	548.4	1 249	6 847.4	186.5	1 328	2 477.4	361.9	1 208	4 370.0
김 포 군 Gimpo-gun	377.3	1 172	4 421.7	140.6	1 033	1 451.8	236.7	1 254	2 969.9
강 화 군 Ganghwa-gun	670.3	1 277	8 556.5	169.7	1 266	2 148.8	500.6	1 280	6 407.7
과 주 군 Paju-gun	406.1	1 168	4 743.0	196.5	1 255	2 465.3	209.6	1 087	2 277.7
연 천 군 Yeoncheon-gun	332.9	1 133	3 773.6	153.7	1 288	1 980.0	179.2	1 001	1 793.6
용 진 군 Ongjin-gun	111.4	726	808.5	22.1	773	170.9	89.3	714	637.6
<b>강 원 도 Gangweon-do</b>	<b>16 089.9</b>	<b>850</b>	<b>136 753.9</b>	<b>14 142.6</b>	<b>818</b>	<b>115 688.0</b>	<b>1 947.3</b>	<b>1 082</b>	<b>21 065.9</b>
춘 천 시 Chuncheon-si	129.3	1 309	1 692.5	89.2	1 306	1 165	40.1	1 315	527.5
원 주 시 Weonju-si	91.9	866	795.7	66.0	790	521	25.9	1 061	274.7
강릉 시 Gangneung-si	458.4	775	3 551.8	442.9	754	3 341	15.5	1 360	210.8
속 초 시 Sokcho-si	179.9	925	1 664.9	147.6	950	1 402	32.3	814	262.9
춘 성 군 Chunseong-gun	972.2	951	9 243.3	721.8	900	6 495	250.4	1 098	2 748.3
홍 천 군 Hongcheon-gun	1 435.0	751	10 782.1	1 173.7	681	7 990	261.3	1 069	2 792.1
횡 성 군 Hoengseong-gun	1 550.0	870	13 489.2	1 190.3	800	9 520	359.7	1 103	3 969.2
원 성 군 Weonseong-gun	816.2	764	6 237.2	635.7	707	4 492	180.5	967	1 745.2
영 월 군 Yeongweol-gun	615.3	643	3 957.8	564.5	619	3 492	50.8	917	465.8
평 창 군 Pyeongchang-gun	2 249.6	924	20 795.5	2 205.6	908	20 034	44.0	1 730	761.5
정 선 군 Jeongseon-gun	1 386.7	754	10 457.6	1 349.3	744	10 041	37.4	1 113	416.6
철 원 군 Cheolweon-gun	396.5	988	3 919.0	278.2	1 056	2 938	118.3	829	981.0
화 천 군 Hwacheon-gun	221.8	610	1 351.9	148.6	523	777	73.2	785	574.9
양 구 군 Yanggu-gun	299.8	564	1 691.0	252.8	363	918	47.0	1 645	773.0
인 제 군 Inje-gun	428.1	619	2 649.0	400.6	613	2 456	27.5	702	193.0

Note : 1. This table includes Potatoes of Spring and fall Sowing



50. 서 류 수  
Potatoes

계 속

시 군 별 Si · Gun	합 계 Total			감 자 White Potatoes			고 구 마 Sweet Potatoes		
	면 적 Planted Area	단 수 Yield Per Tanbo	수 확 량 Production	면 적 Planted Area	단 수 Yield Per Tanbo	수 확 량 Production	면 적 Planted Area	단 수 Yield Per Tanbo	수 확 량 Production
고성군 Goseong-gun	822.9	781	6 425.0	653.5	726	4 747	169.4	991	1 678.0
양양군 Yangyang-gun	774.0	612	4 739.6	722.9	594	4 293	51.1	874	446.6
명주군 Myeongju-gun	1 614.7	1 031	16 649.4	1 475.9	993	14 661	138.8	1 433	1 988.4
삼척군 Samcheok-gun	1 647.6	1 011	16 661.4	1 623.5	1 010	16 405	24.1	1 064	256.4
<b>충청북도 Chungcheong-bug do</b>	<b>12 509.4</b>	<b>1 043</b>	<b>130 419.4</b>	<b>4 735.0</b>	<b>887</b>	<b>42 008.4</b>	<b>7 774.4</b>	<b>1 137</b>	<b>88 411.0</b>
청주시 Cheongju-si	170.2	1 359	2 312.2	31.6	1 219	385.2	138.6	1 390	1 927
충주시 Chungju-si	223.9	1 058	2 368.0	81.3	764	621.0	142.6	1 225	1 747
청원군 Cheongweon-gun	2 212.9	989	21 895.0	651.8	901	5 870.0	1 561.1	1 027	16 025
보은군 Boeun-gun	1 385.8	1 035	14 344.0	392.2	808	3 170.0	993.6	1 125	11 174
옥천군 Okcheon-gun	1 027.0	1 018	10 454.2	216.4	792	1 713.2	810.6	1 078	8 741
영동군 Yeongdong-gun	1 124.7	1 001	11 259.0	427.8	946	4 048.0	696.9	1 035	7 211
진천군 Jincheon-gun	547.1	869	4 753.0	179.1	638	1 143.0	368.0	981	3 610
괴산군 Goesan-gun	1 364.7	842	11 485.0	645.5	720	4 648.0	719.2	951	6 837
음성군 Eumseong-gun	932.6	992	9 249.0	205.5	1 032	2 120.0	727.1	980	7 129
충원군 Jungweon-gun	1 657.9	1 502	24 897.0	566.0	1 024	5 795.0	1 091.9	1 749	19 102
제천군 Jecheon-gun	1 175.3	912	10 713.0	826.3	888	7 335.0	349.0	968	3 378
단양군 Danyang-gun	687.3	973	6 690.0	511.5	1 009	5 160.0	175.8	870	1 530
<b>충청남도 Chungcheong-nam do</b>	<b>17 581.0</b>	<b>1 089</b>	<b>191 482.6</b>	<b>2 643.2</b>	<b>1 043</b>	<b>27 572.8</b>	<b>14 937.8</b>	<b>1 097</b>	<b>163 909.8</b>
대전시 Daejeon-si	124.7	1 145	1 428.4	37.0	1 203	445.0	87.7	1 121	983.4
천안시 Cheonan-si	242.7	1 085	2 634.2	34.9	1 135	396.2	207.8	1 077	2 238.0
금산군 Gumsan-gun	1 162.4	1 091	12 681.6	278.7	1 059	2 951.8	883.7	1 101	9 729.8
대덕군 Daedeok-gun	1 152.5	1 146	13 210.8	246.8	952	2 350.6	905.7	1 199	10 860.2
연기군 Yeongi-gun	890.2	1 167	10 394.5	147.6	1 044	1 540.8	742.6	1 192	8 853.7
공주군 Gongju-gun	1 395.4	1 096	15 288.3	309.6	1 069	3 309.5	1 085.8	1 103	11 978.8
논산군 Nonsan-gun	1 657.4	1 057	17 522.9	236.7	916	2 168.6	1 420.7	1 081	15 354.3
부여군 Buyeo-gun	1 212.9	1 118	13 559.0	218.7	1 167	2 552.3	994.2	1 107	11 006.7
서천군 Seocheon-gun	788.2	1 064	8 389.7	49.2	1 099	540.5	739.0	1 062	7 849.2
보령군 Boryeong-gun	1 616.8	1 097	17 736.3	78.4	1 132	887.4	1 538.4	1 095	16 848.9
청양군 Cheongyang-gun	716.4	1 050	7 524.6	98.7	1 014	1 001.0	617.7	1 056	6 523.6
홍성군 Hongseong-gun	1 048.5	1 113	11 674.5	124.2	1 070	1 329.4	924.3	1 119	10 345.1
예산군 Yesan-gun	1 152.9	992	11 435.0	122.1	941	1 149.5	1 030.8	998	10 285.5
서산군 Seosan-gun	1 647.8	1 099	18 112.9	238.9	1 041	2 487.0	1 408.9	1 109	15 625.9
당진군 Dangjin-gun	737.6	1 076	7 936.9	104.4	1 036	1 081.7	633.2	1 083	6 855.2
아산군 Asan-gun	1 200.7	1 056	12 682.7	193.6	1 100	2 129.6	1 007.1	1 048	10 553.1
천원군 Cheonweon-gun	833.9	1 112	9 270.3	123.7	1 012	1 251.9	710.2	1 129	8 018.4



확 량 표 (2)  
Production (Unhulled)

Continued

시 군 별  Si · Gun	합 계			감 자			고 구 마		
	Total			White Potatoes			Sweet Potatoes		
	면 적 Planted Area	단 수 Yield Per Tanbo	수 확 량 Production	면 적 Planted Area	단 수 Yield Per Tanbo	수 확 량 Production	면 적 Planted Area	단 수 Yield Per Tanbo	수 확 량 Production
<b>전라북도 Jeolla-bug do</b>	<b>26 850.2</b>	<b>1 794</b>	<b>302 222.9</b>	<b>2 343.5</b>	<b>998</b>	<b>23 377.1</b>	<b>24 506.7</b>	<b>1 138</b>	<b>278 845.8</b>
전주시 Jeonju-si	331.9	1 093	3 628.0	28.6	1 045	299.0	303.3	1 097	3 329.0
군산시 Gunsan-si	21.0	1 120	235.2	1.4	1 107	15.5	19.6	1 121	219.7
이리시 Ili-si	110.9	1 021	1 132.8	1.9	1 100	20.9	109.0	1 020	1 111.9
완주군 Wanju-gun	1 797.5	1 130	20 320.6	88.4	1 091	964.2	1 709.1	1 133	19 356.4
진안군 Jinan-gun	1 308.3	1 037	13 572.6	228.4	1 004	2 293.6	1 079.9	1 044	11 279.0
무주군 Muju-gun	803.3	1 064	8 549.6	219.4	1 111	2 436.9	583.9	1 047	6 112.7
장수군 Jangsu-gun	807.6	1 033	8 342.7	108.6	1 096	1 190.5	699.0	1 023	7 152.2
임실군 Imsil-gun	889.1	1 031	9 169.4	144.5	1 083	1 565.3	744.6	1 021	7 604.1
남원군 Namweon-gun	1 515.1	1 085	16 437.7	302.4	1 016	3 073.6	1 212.7	1 102	13 364.1
순창군 Sunchang-gun	1 117.9	1 030	11 510.8	118.8	1 053	1 251.1	999.1	1 027	10 259.7
정읍군 Jeongeub-gun	4 666.8	1 169	54 551.5	178.0	878	1 562.5	4 488.8	1 180	52 989.0
고창군 Gochang-gun	2 436.3	1 148	27 971.3	260.5	1 023	2 664.8	2 175.8	1 163	25 306.5
부안군 Buan-gun	2 707.6	1 154	31 232.4	135.4	998	1 351.0	2 572.2	1 162	29 881.4
김제군 Gimje-gun	2 607.3	1 122	29 259.8	115.4	893	1 030.0	2 491.9	1 133	28 229.8
옥구군 Oggu-gun	951.3	1 101	10 476.6	33.0	884	291.7	918.3	1 110	10 184.9
익산군 Iksan-gun	4 778.3	1 168	55 831.9	378.8	889	3 366.5	4 399.5	1 193	52 465.4
<b>전라남도 Jeolla-nam do</b>	<b>35 069.3</b>	<b>1 191</b>	<b>417 751.1</b>	<b>1 870.5</b>	<b>935</b>	<b>17 494.3</b>	<b>33 198.8</b>	<b>1 206</b>	<b>400 256.8</b>
광주시 Gwangju-si	307.9	1 080	3 324.2	81.6	950	775.2	226.3	1 126	2 549.0
목포시 Mokpo-si	84.0	1 636	1 374.6	2.0	930	18.6	82.0	1 653	1 356.0
여수시 Yeosu-si	284.4	1 311	3 729.0	2.8	1 000	28.0	281.6	1 314	3 701.0
순천시 Suncheon-si	158.8	1 227	1 949.1	10.8	820	88.6	148.0	1 257	1 860.5
광산군 Gwangsan-gun	711.4	1 045	7 437.3	46.2	780	360.4	665.2	1 064	7 076.9
담양군 Damyang-gun	693.3	1 004	6 957.9	180.7	870	1 572.1	512.6	1 051	5 385.8
곡성군 Gogseong-gun	790.1	1 019	8 050.6	192.7	950	1 830.6	597.4	1 041	6 220.0
구례군 Gurye-gun	747.1	1 158	8 654.5	152.1	880	1 338.5	595.0	1 230	7 316.0
광양군 Gwangyang-gun	621.0	1 195	7 424.6	117.1	1 500	1 756.0	503.9	1 125	5 668.6
여천군 Yecheon-gun	3 900.2	1 247	48 631.9	34.7	860	298.4	3 865.5	1 250	48 333.5
승주군 Sungju-gun	1 377.4	1 104	15 201.8	63.8	884	564.2	1 313.6	1 114	14 637.6
고흥군 Goheung-gun	3 252.3	1 230	40 016.8	25.1	920	230.8	3 227.2	1 233	39 786.0
보성군 Boseong-gun	1 270.7	1 163	14 783.9	197.9	910	1 800.9	1 072.8	1 210	12 983.0
화순군 Hwasun-gun	994.4	1 354	13 471.9	185.4	925	1 714.9	809.0	1 453	11 757.0
장흥군 Jangheung-gun	821.7	1 225	10 072.5	39.6	880	348.5	782.1	1 243	9 724.0
강진군 Gangjin-gun	947.4	999	9 463.0	42.2	850	358.7	905.2	1 006	9 104.3
해남군 Haenam-gun	3 090.1	1 077	33 285.9	19.1	1 125	214.9	3 071.0	1 077	33 071.0

50. 서 류 수  
Potatoes

계 속

시 군 별 Si · Gun	합 계 Total			감 자 White Potatoes			고 구 마 Sweet Potatoes		
	면 적 Planted Area	단 수 Yield Per Tanbo	수 확 량 Production	면 적 Planted Area	단 수 Yield Per Tanbo	수 확 량 Production	면 적 Planted Area	단 수 Yield Per Tanbo	수 확 량 Production
영 압 군 Yeongam-gun	961.5	1 141	10 976.3	35.0	855	299.3	926.5	1 152	10 677.0
무 안 군 Muan-gun	3 545.9	1 460	51 768.8	47.5	870	413.3	3 498.4	1 468	51 355.5
나 주 군 Naju-gun	2 810.4	1 122	31 545.3	179.6	920	1 652.3	2 630.8	1 136	29 893.0
함 평 군 Hampyeong-gun	1 088.6	1 563	17 016.3	25.9	870	225.3	1 062.7	1 580	16 791.0
영 광 군 Yeonggwang-gun	1 150.8	1 064	12 242.4	33.1	862	285.4	1 117.7	1 070	11 957.0
장 성 군 Jangseong-gun	1 522.2	969	14 747.6	147.6	850	1 254.6	1 374.6	982	13 493.0
완 도 군 Wando-gun	2 859.0	1 258	35 975.0	—	—	—	2 859.0	1 258	35 975.0
진 도 군 Jindo-gun	1 078.7	895	9 649.9	8.0	810	64.8	1 070.7	895	9 585.1
<b>경 상 북 도 Gyeongsang-bug do</b>	<b>21 219.4</b>	<b>835</b>	<b>177 082.7</b>	<b>11 856.8</b>	<b>840</b>	<b>99 551.5</b>	<b>9 362.6</b>	<b>828</b>	<b>77 531.2</b>
대 구 시 Daegu-si	101.2	938	949.4	56.3	1 113	626.4	44.9	719	323.0
포 향 시 Pohang-si	44.9	899	403.8	26.3	1 010	265.5	18.6	743	138.3
경 주 시 Gyeongju-si	161.1	895	1 442.4	67.6	951	643.0	93.5	855	799.4
김 천 시 Gimcheon-si	129.7	873	1 132.4	47.7	969	462.0	82.0	817	670.4
안 동 시 Andong-si	61.8	861	532.0	43.5	885	385.0	18.3	803	147.0
달 성 군 Dalseong-gun	560.1	873	4 889.9	195.9	889	1 742.4	364.2	864	3 147.5
군 위 군 Gunwi-gun	396.5	760	3 013.4	232.3	705	1 638.7	164.2	837	1 374.7
의 성 군 Euisong-gun	847.3	792	6 707.8	429.9	822	3 535.8	417.4	760	3 172.0
안 동 군 Andong-gun	1 041.3	777	8 094.8	639.8	803	5 137.6	401.5	736	2 957.2
청 송 군 Cheongsong-gun	808.1	893	7 212.8	708.1	910	6 447.0	100.0	766	765.8
영 양 군 Yeongyang-gun	681.5	779	5 307.3	583.9	788	4 601.1	97.6	724	706.2
영 덕 군 Yeongdeok-gun	1 103.8	876	9 664.2	494.7	833	4 122.5	609.1	910	5 541.7
영 일 군 Yeongil-gun	914.6	750	6 855.6	207.1	939	1 945.6	707.5	694	4 910.0
월 성 군 Weolseong-gun	533.5	682	3 640.5	244.0	731	1 783.9	289.5	640	1 856.6
영 천 군 Yeongcheon-gun	746.2	686	5 116.5	302.4	821	2 483.7	443.8	593	2 632.8
경 산 군 Gyeongsan-gun	402.2	768	3 087.6	152.3	923	1 405.1	249.9	673	1 682.5
청 도 군 Cheongdo-gun	531.2	788	4 183.3	96.2	710	683.2	435.0	805	3 500.1
고 령 군 Goryeong-gun	497.2	815	4 054.4	246.9	815	2 012.6	250.3	816	2 041.8
성 주 군 Seongju-gun	791.8	797	6 313.6	311.6	844	2 630.1	480.2	767	3 683.5
칠 곡 군 Chilgok-gun	569.9	939	5 352.3	200.7	1 013	2 033.0	369.2	899	3 319.3
금 릉 군 Geumneung-gun	1 427.0	1 071	15 288.2	581.9	1 108	6 446.7	845.1	1 046	8 841.5
선 산 군 Seonsan-gun	509.1	735	3 742.7	151.2	780	1 179.5	357.9	716	2 563.2
상 주 군 Sangju-gun	998.1	873	8 713.2	325.3	829	2 697.4	672.8	894	6 015.8
문 경 군 Mungyeong-gun	599.4	923	5 534.6	216.4	823	1 779.9	383.0	980	3 754.7
예 천 군 Yecheon-gun	1 380.8	893	12 326.5	576.4	818	4 715.0	804.4	946	7 611.5
영 주 군 Yeongju-gun	1 398.5	869	12 157.1	1 035.7	879	9 108.6	362.8	840	3 048.5



확 량 표 (3)  
Production (Unhulled)

Continued

시 군 별 Si · Gun	합 계 Total			감 자 White Potatoes			고 구 마 Sweet Potatoes		
	면 적 Planted Area	단 수 Yield Per Tanbo	수 확 량 Production	면 적 Planted Area	단 수 Yield Per Tanbo	수 확 량 Production	면 적 Planted Area	단 수 Yield Per Tanbo	수 확 량 Production
	봉 화 군 Bonghwa-gun	2 343.5	810	18 976.7	2 192.3	811	17 775.5	151.2	794
울 진 군 Uljin-gun	1 253.0	773	9 687.7	1 119.4	777	8 697.7	133.6	741	990.0
울릉 군 Ulreung-gun	386.1	700	2 702.0	371.0	692	2 567.0	15.1	894	135.0
<b>경 상 남 도 Gyeongsang-nam do</b>	<b>26 419.6</b>	<b>879</b>	<b>232 279.8</b>	<b>4 013.8</b>	<b>879</b>	<b>35 283.1</b>	<b>22 405.8</b>	<b>879</b>	<b>196 996.7</b>
마 산 시 Masan-si	21.0	786	165.1	6.0	778	46.7	15.0	789	118.4
진 주 시 Jinju-si	336.9	947	3 189.8	46.8	986	461.4	290.1	941	2 728.4
충 무 시 Chungmu-si	299.4	801	2 399.5	3.3	1 109	36.6	296.1	798	2 362.9
진 해 시 Jinhae-si	102.5	633	649.3	3.8	997	37.9	98.7	619	611.4
삼천포시 Samcheonpo-si	354.7	1 636	5 804.2	2.5	788	19.7	352.2	1 642	5 784.5
울 산 시 Ulsan-si	437.4	610	2 666.6	64.6	715	461.9	372.8	591	2 204.7
진 양 군 Jinyang-gun	3 005.1	1 001	30 078.6	385.8	1 112	4 288.6	2 619.3	985	25 790.0
의 령 군 Euiryeong-gun	1 172.0	660	7 739.0	57.0	667	380.0	1 115.0	660	7 359.0
함 안 군 Haman-gun	1 343.9	524	7 041.2	129.1	766	989.1	1 214.8	498	6 052.1
창 념 군 Changyeong-gun	1 442.0	1 092	15 742.3	208.0	965	2 007.9	1 234.0	1 113	13 734.4
밀 양 군 Milyang-gun	1 273.8	722	9 197.9	216.2	1 032	2 231.2	1 057.6	659	6 966.7
양 산 군 Yangsan-gun	255.2	1 075	2 744.4	37.5	1 026	384.9	217.7	1 084	2 359.5
울 주 군 Uiju-gun	497.8	1 059	5 269.3	65.9	784	516.5	431.9	1 100	4 752.8
동 래 군 Dongrae-gun	264.4	645	1 706.5	42.0	736	309.1	222.4	628	1 397.4
김 해 군 Gimhae-gun	1 006.8	869	8 750.4	591.2	1 096	6 481.9	415.6	546	2 268.5
창 원 군 Changweon-gun	1 519.2	807	12 256.4	71.9	1 009	725.4	1 447.3	797	11 531.0
통 영 군 Tongyeong-gun	2 096.7	807	16 920.4	—	—	—	2 096.7	807	16 920.4
거 제 군 Geoje-gun	1 355.5	640	8 677.3	4.5	731	32.9	1 351.0	640	8 644.4
고 성 군 Goseong-gun	1 645.1	1 051	17 290.5	62.4	646	403.0	1 582.7	1 067	16 887.5
사 천 군 Sacheon-gun	1 121.2	1 112	12 469.3	109.8	790	867.7	1 011.4	1 147	11 601.6
남 해 군 Namhae-gun	1 960.4	1 210	23 728.8	63.0	675	425.0	1 897.4	1 228	23 303.8
하 동 군 Hadong-gun	1 203.2	786	9 452.3	278.9	799	2 229.1	924.3	781	7 223.2
산 청 군 Sancheong-gun	1 449.7	956	13 855.9	521.0	818	4 261.8	928.7	1 033	9 594.1
함 양 군 Hamyang-gun	1 011.2	829	6 357.0	581.2	652	3 789.5	430.0	597	2 567.5
거 창 군 Goechang-gun	606.5	715	4 338.2	264.0	792	2 091.5	342.5	656	2 246.7
합 천 군 Habcheon-gun	638.0	694	3 789.6	197.4	914	1 803.8	440.6	451	1 985.8
<b>제 주 도 Jeju-do</b>	<b>11 598.2</b>	<b>1 428</b>	<b>165 589.3</b>	<b>214.3</b>	<b>948</b>	<b>2 032.3</b>	<b>11 383.9</b>	<b>1 437</b>	<b>163 557.0</b>
제 주 시 Jeju-si	370.3	1 369	5 070.6	8.6	1 129	97.1	361.7	1 375	4 973.5
북제주군 Bukjeju-gun	2 835.3	1 247	35 360.4	38.7	854	330.4	2 796.6	1 253	35 030.0
남제주군 Namjeju-gun	8 392.6	1 491	125 158.3	167.0	961	1 604.8	8 225.6	1 502	123 553.5







52. 황 색 엽 연 초  
The price of Leaf

단위 : 원 혹은 환

연	별	단 위 량	특 등	우 등	1 등	2 등	3 등	4 등
Year		Unit Per Kg	Special grade	(YP) Excellent grade	1st grade	2nd grade	3rd grade	4ht grade
1 9 4 9		1kg	—	630	550	470	400	330
1 9 5 0		"	—	950	830	700	600	500
1 9 5 1		"	—	5 000	4 300	3 700	3 100	2 500
1 9 5 2		"	16 000	14 000	12 000	10 000	8 000	6 000
1 9 5 3		"	240	200	170	140	110	80
1 9 5 4		"	300	250	210	170	130	94
1 9 5 5		"	660	550	450	360	280	200
1 9 5 6		"	950	800	660	520	390	270
1 9 5 7		"	—	—	950	800	680	570
1 9 5 8		"	—	—	950	800	680	570
1 9 5 9		"	—	—	950	800	680	570
1 9 6 0		"	—	—	1 100	960	830	710
1 9 6 1		"	—	—	1300	1 130	970	820
1 9 6 2		"	—	—	146	128	110	96
1 9 6 3		"	—	—	184	162	140	122
1 9 6 4		"	—	280	248	216	186	156

주 : 1. 1952년도 이전과 1961~1964년도 계수는 원으로 되어있음.  
2. 1953~1960 환으로 되어있음.

53. 영 월 엽 연 초  
The Price of Leaf Tobacco

단위 : 원 혹은 환

연	별	단 위 량	우 등	1 등	2 등	3 등
Year		Unit Per kg	Excellent grade	1st grade	2nd grade	3rd grade
1 9 4 9		1kg	630	550	470	400
1 9 5 0		"	950	830	700	600
1 9 5 1		"	4 400	3 800	3 200	2 600
1 9 5 2		"	12 500	10 000	8 000	6 000
1 9 5 3		"	180	150	120	90
1 9 5 4		"	230	180	140	100
1 9 5 5		"	480	380	300	220
1 9 5 6		"	670	530	400	280
1 9 5 7		"	—	670	530	400
1 9 5 8		"	—	670	530	400
1 9 5 9		"	—	700	550	400
1 9 6 0		"	—	800	650	500
1 9 6 1		"	—	900	710	540
1 9 6 2		"	—	100	82	62
1 9 6 3		"	—	138	112	84
1 9 6 4		"	—	210	176	138

주 : 1. 1952년도 이전과 1961~1964는 원으로 되어있음.  
2. 1953~1960 는 환으로 되어있음.  
3. 64년도 향초가격도 본표와 같음.



매상가격표 (화건)  
Tobacco for Flue Curing

Unit : Won or Hwan

5 등 5th grade	6 등 6th grade	7 등 7th grade	8 등 8th grade	9 등 9th grade	10 등 10th grade	등 외 Off grade	평균가격 Average
260	200	100	—	—	—	10	400
400	300	150	—	—	—	20	600
1 900	1 300	700	—	—	—	100	3 000
4 000	3 000	—	—	—	—	1 000	9 000
50	30	—	—	—	—	10	130
60	30	—	—	—	—	10	156
130	70	—	—	—	—	20	342
180	90	—	—	—	—	20	485
470	370	270	180	90	—	20	485
470	370	270	180	90	—	20	485
470	370	270	180	90	—	20	485
600	500	400	300	200	100	20	533
670	540	420	310	210	110	20	613
80	64	50	36	22	12	2	69 <sup>59</sup>
102	84	62	44	30	14	4	88 <sup>39</sup>
124	88	54	28	—	—	6	130 <sup>14</sup>

Note : 1. Price to 1952, 1961~1964 is "Won"  
2. 1953~1960 is "Hwan"

매상가격표 (양건)  
for Yeong Wol (Sun curing)

Unit : Won or Hwan

4 등 4th grade	5 등 5th grade	6 등 6th grade	7 등 7th grade	등 외 Off grade	평균가격 Average
330	260	200	100	10	400
500	400	300	150	20	600
2 000	1 500	1 000	500	100	2 500
4 000	2 500	—	—	1 000	7 500
60	30	—	—	10	110
64	30	—	—	10	130
140	60	—	—	20	280
170	80	—	—	20	378
280	170	80	—	20	378
280	170	80	—	20	378
300	200	100	—	20	400
370	240	120	—	20	420
380	250	130	—	20	483
44	30	14	—	2	54 <sup>82</sup>
62	42	18	—	4 <sup>60</sup>	75 <sup>62</sup>
102	68	30	—	6	126 <sup>4</sup>

Note : 1. Before 1952 and from 1961 to 1964 Prices shown "Won"  
2. After 1953~1960 shown "Hwan"  
3. Price of Hyang Cho for 1964 are same as this Table

54. 청주 엽연초 매상 가격표 (양건)  
The Price of Leaf Tobacco for Cheongju (Sun curing)

단위 : 원 혹은 환

Unit : Won or Hwan

연 별	단 위 량	1 등	2 등	3 등	4 등	5 등	6 등	7 등	등 의	평균가액
Year	Unit Per kg	1st grade	2nd grade	3rd grade	4th grade	5th grade	6th grade	7th grade	Off grade	Average
1949	1kg	330	290	250	220	190	150	100	10	240
1950	"	500	440	380	320	260	200	150	20	345
1951	"	2 800	2 300	1 800	1 400	1 000	700	400	100	1 600
1952	"	7 500	5 500	4 000	3 000	2 000	—	—	1 000	4 800
1953	"	120	90	64	40	20	—	—	10	72
1954	"	150	110	80	50	30	—	—	10	90
1955	"	310	230	160	100	60	—	—	20	186
1956	"	420	310	230	150	80	—	—	20	251
1957	"	420	320	240	160	110	70	—	20	250
1958	"	420	320	240	160	110	70	—	20	251
1959	"	420	320	240	160	110	70	—	20	251
1960	"	480	400	330	260	200	140	90	20	288
1961	"	550	450	360	280	210	150	95	20	331
1962	"	62	52	42	32	24	18	10	2	37 <sup>57</sup>
1963	"	80	68	54	42	32	22	14	4 <sup>80</sup>	48 <sup>78</sup>
1964	"	120	98	78	58	40	26	—	6	76 <sup>13</sup>

주 : 1. 1952년도 이전과 1961~1964년도 계수는 원으로 되어있음.  
2. 1953~1960 환으로 되어있음.

Note : 1. Price to 1952, 1961~1964 is "Won"  
2. 1953~1960 is "Hwan"

55. 과 실 생  
Fruit

면 적...정보  
단위 : 단 수...kg  
수확량...t

연 별	총	수			사			과			배		
		재배면적	단 수	수확량	재배면적	단 수	수확량	재배면적	단 수	수확량	재배면적	단 수	수확량
Year	Cultivated Area	Yield Per Tanbo	Production	Cultivated Area	Yield Per Tanbo	Production	Cultivated Area	Yield Per Tanbo	Production	Cultivated Area	Yield Per Tanbo	Production	
1960	22 467.3	741	166 371.0	11 467.4	907	104 052.0	4 238.0	626	26 822.0	2 381.1			
1961	23 200.9	650	150 698.0	11 505.6	671	77 219.0	3 970.4	753	29 913.0	2 365.5			
1962	23 480.7	830	194 913.0	11 571.2	1 018	117 768.0	3 742.4	728	27 247.0	2 598.3			
1963	23 466.2	759	178 151.0	11 666.2	962	110 223.0	3 584.1	656	23 560.0	2 906.7			
1964	29 645.4	771	228 546.0	12 843.0	970	124 691.1	3 803.8	746	28 364.4	4 004.0			
서울특별시	Seoul Special City	514.9	399	2 056.0	14.4	102	15.0	293.7	379	1 114.0	8.6		
부산시	Busan-si	8.6	1 131	97.0	—	—	—	1.2	3 292	40.0	0.7		
경기도	Gyeonggi-do	3 233.3	442	14 293.0	335.0	270	905.0	1 005.7	555	5 592.0	173.5		
강원도	Gangweon-do	705.2	530	3 735.0	251.9	587	1 478.0	120.4	542	653.0	163.6		
충청북도	Chungcheong-bug-do	1 350.5	746	10 088.0	708.7	837	5 935.0	115.0	654	752.0	209.5		
충청남도	Chungcheong-nam-do	5 378.9	441	23 735.0	2 178.4	296	6 487.0	485.9	832	4 042.0	341.6		
전라북도	Jeolla-bug-do	3 013.4	645	19 390.9	463.8	653	3 029.1	367.6	864	3 177.2	733.4		
전라남도	Jeolla-nam-do	2 086.8	981	20 461.1	69.1	839	580.0	725.3	1 307	8 880.2	243.1		
경상북도	Gyeongsang-bug-do	9 985.8	1 135	113 318.0	8 584.4	1 216	104 424.0	249.0	572	1 425.0	582.1		
경상남도	Gyeongsang-nam-do	2 956.2	681	20 140.0	237.3	796	1 888.0	440.0	606	2 689.0	1 546.0		
제주도	Jeju-do	411.8	1 067	1 232.0	—	—	—	—	—	—	1.9		

주 : 본표는 정월등에 소규모로 재배된것은 제외 되었음.

56. 진야빼레 엽연초 매상 가격표 (음건)  
The Price for Hatano, Burley (Air Curing)

단위 : 원 혹은 환

Unit : Won or Hwan

연 별 Year	1 등 1st grade	2 등 2nd grade	3 등 3rd grade	4 등 4th grade	5 등 5th grade	6 등 6th grade	7 등 7th grade	등 외 Off grade	평균 가격 Average
1949	—	—	—	—	—	—	—	—	—
1950	—	—	—	—	—	—	—	—	—
1951	—	—	—	—	—	—	—	—	—
1952	—	—	—	—	—	—	—	—	—
1953	—	—	—	—	—	—	—	—	—
1954	—	—	—	—	—	—	—	—	—
1955	—	—	—	—	—	—	—	—	—
1956	—	—	—	—	—	—	—	—	—
1957	—	—	—	—	—	—	—	—	—
1958	—	—	—	—	—	—	—	—	—
1959	550	450	350	260	180	130	—	20	350
1960	600	490	400	300	240	160	100	20	360
1961	670	550	440	350	260	180	110	20	403
1962	74	60	50	40	30	20	12	2	45 <sup>74</sup>
1963	80	68	54	42	32	22	14	4 <sup>60</sup>	48 <sup>7</sup>
1964	148	120	94	70	48	28	—	6	90 <sup>0</sup>

주 : 1964 년은 빼레종가액 만 조사됨(진야종은 54표 참조).

Note : Price of Birley Surveyed only in 1964(Hotans refe to 54 Table)

산 량 표  
Production

Cultivation Area ...Cheongbo  
Unit : Yield Per Tanbo ...kg  
Production.....t

감 Persimmon		포도 Grape			복숭아 Peach			귤 Orange			기타 Other		
단 수 Yield Per Tanbo	수확량 Production	재배면적 Cultivated Area	단 수 Yield Per Tanbo	수확량 Production	재배면적 Cultivation Area	단 수 Yield Per Tanbo	수확량 Production	재배면적 Cultivation Area	단 수 Yield Per Tanbo	수확량 Production	재배면적 Cultivated Area	단 수 Yield Per Tanbo	수확량 Production
569	13 543.0	599.8	604	3 622.0	2 605.6	528	13 759.0	92.7	205	190.0	1 032.7	424	4 383.0
561	13 271.0	826.7	677	5 599.0	3 335.8	591	19 722.0	257.7	155	399.0	939.2	487	4 575.0
649	16 594.0	1 152.1	651	7 500.0	3 386.3	580	19 645.0	115.2	731	842.0	915.2	581	5 317.0
486	14 114.0	983.3	655	6 439.0	3 468.4	555	19 244.0	129.3	390	504.0	728.2	559	4 067.0
589	23 602.2	2 097.2	521	10 936.2	5 066.0	687	34 821.6	413.7	301	1 246.8	1 417.7	344	4 883.7
503	43.0	110.8	554	615.0	47.2	406	192.0	—	—	—	40.2	191	77.0
1 142	8.0	5.7	604	34.0	1.0	1 500	15.0	—	—	—	—	—	—
300	520.0	764.2	388	2 972.0	795.0	499	3 967.0	—	—	—	159.9	210	337.0
488	798.0	24.5	792	162.0	98.5	520	512.0	—	—	—	46.3	284	132.0
873	1 829.6	89.0	373	331.9	171.2	538	921.0	—	—	—	57.1	557	318.5
549	1 877.0	638.4	575	3 668.0	1 211.6	533	6 452.0	—	—	—	523.0	240	1 259.0
442	3 239.9	93.7	476	446.3	1 159.2	761	8 810.5	—	—	—	195.7	300	687.9
891	2 165.7	147.1	634	933.0	821.6	887	7 285.1	0.1	800	0.8	80.5	766	616.3
717	4 276.0	64.8	416	269.0	390.9	610	2 384.0	—	—	—	114.6	471	540.0
572	8 841.0	159.0	946	1 505.0	366.9	1 161	4 258.0	6.6	658	43.0	200.4	457	916.0
230	4.0	—	—	—	2.9	850	25.0	407.0	1 087	1 203.0	—	—	—

Note : 1. This table excluded fruits grown in Small garden.



57. 채 소 생  
Vegetable

단위 : 면 적...정보  
수...kg  
수확량...t

연 Year	별	총 Total			무 Radish		
		과 종 면 적 Planted Area	단 수 수 확 량 Yield Per Tanbo	수 확 량 Production	과 종 면 적 Planted Area	단 수 수 확 량 Yield Per Tanbo	수 확 량 Production
1 9 6 0		117 606.5	925	1 088 073.0	34 213.7	1 146	392 090.0
1 9 6 1		117 549.7	1 013	1 191 021.0	35 507.4	1 295	459 702.0
1 9 6 2		136 923.2	953	1 304 847.0	35 797.2	1 285	459 993.0
1 9 6 3		120 824.9	983	1 187 620.0	34 903.6	1 197	417 716.0
1 9 6 4		138 331.5	1 039	1 437 494.3	38 135.7	1 314	501 388.4
서울특별시	Seoul Special City	5 526.3	1 380	86 045.1	1 597.7	1 499	23 954.0
부산시	Busan-Si	372.4	1 396	5 199.0	80.5	1 649	1 407.0
경기도	Gyeonggi-do	25 478.7	1 025	261 100.0	6 720.4	1 341	90 183.0
강원도	Gangweon-do	9 244.6	1 151	106 450.0	2 686.8	1 367	36 734.0
충청북도	Chungcheong-bug-do	9 561.9	804	76 901.0	2 567.6	1 140	29 260.0
충청남도	Chungcheong-nam-do	16 766.1	936	156 853.0	4 005.6	1 206	48 295.0
전라북도	Jeolla-bug-do	13 590.2	1 033	140 417.7	4 042.8	1 246	50 369.7
전라남도	Jeolla-nam-do	20 569.4	1 027	211 299.4	6 485.2	1 427	92 545.7
경상북도	Gyeongsang-bug-do	21 473.4	968	207 954.0	5 338.7	1 186	63 333.0
경상남도	Gyeongsang-nam-do	14 214.9	1 158	164 618.1	4 322.1	1 420	61 375.0
제주도	Jeju-do	1 533.6	1 346	20 657.0	288.3	1 362	3 932.0

연 Year	별	양 Onion			마 Garlic		
		과 종 면 적 Planted Area	단 수 수 확 량 Yield Per Tanbo	수 확 량 Production	과 종 면 적 Planted Area	단 수 수 확 량 Yield Per Tanbo	수 확 량 Production
1 9 6 0		2 628.0	1 453	38 189.0	6 632.7	481	31 879.0
1 9 6 1		2 419.5	1 144	27 676.0	7 465.7	438	32 608.0
1 9 6 2		1 665.1	1 312	21 842.0	7 869.8	493	39 157.0
1 9 6 3		1 125.2	1 315	14 793.0	7 520.9	486	36 556.0
1 9 6 4		1 821.0	1 336	24 328.1	8 895.2	532	47 282.6
서울특별시	Seoul Special City	15.0	1 009	151.0	74.3	586	436.0
부산시	Busan-si	7.1	1 126	80.0	16.4	878	144.0
경기도	Gyeonggi-do	15.2	1 029	156.0	1 314.8	530	8 282.0
강원도	Gangweon-do	23.7	581	138.0	650.1	575	3 743.0
충청북도	Chungcheong-bug-do	12.1	1 561	189.0	987.2	521	5 144.0
충청남도	Chungcheong-nam-do	171.8	1 331	2 286.0	1 466.3	428	6 269.0
전라북도	Jeolla-bug-do	225.9	1 478	3 338.1	810.0	586	4 742.6
전라남도	Jeolla-nam-do	695.3	1 061	7 376.0	1 563.3	538	8 417.0
경상북도	Gyeongsang-bug-do	278.9	1 539	4 294.0	1 297.5	444	5 763.0
경상남도	Gyeongsang-nam-do	40.9	1 292	529.0	570.4	610	3 482.0
제주도	Jeju-do	335.1	1 728	5 791.0	144.9	594	860.0

주 : 1. 본표는 춘추과를 합한것임.  
2. 본표는 15평이상을 재배하는 가구에 대하여 조사된 것임.  
3. 수확량은 수확당시의 생채임.

산 량 표 (1)  
Production

Planted Area.....Cheongbo  
Unit : Yield Per Tanbo ...kg  
Production.....t

배 추			양 배 추			파		
Chinese Cabbage			Cabbage			Welsh Onion		
과 종 면 적	단 수	수 확 량	과 종 면 적	단 수	수 확 량	과 종 면 적	단 수	수 확 량
Planted Area	Yield Per Tanbo	Production	Planted Area	Yield Per Tanbo	Production	Planted Area	Yield Per Tanbo	Production
31 684.7	1 057	333 078.0	1 269.4	1 984	25 192.0	2 406.0	972	23 376.0
32 590.5	1 202	391 802.0	1 043.9	1 797	18 756.0	1 647.7	1 011	16 652.0
33 706.2	1 252	421 933.0	904.9	2 563	23 195.0	2 168.8	1 007	21 849.0
32 756.3	1 123	367 946.0	943.9	1 835	17 318.0	2 345.3	945	22 174.0
<b>34 905.4</b>	<b>1 288</b>	<b>449 732.8</b>	<b>1 057.6</b>	<b>1 746</b>	<b>18 462.1</b>	<b>3 621.1</b>	<b>927</b>	<b>33 557.5</b>
1 353.3	1 497	35 138.0	175.4	2 252	3 951.0	212.2	1 205	2 559.0
106.6	1 931	2 056.0	9.3	1 336	134.0	8.2	1 495	123.0
7 347.7	1 245	91 541.0	59.8	1 260	758.0	778.2	997	7 763.0
2 680.3	1 221	32 741.0	51.9	1 357	705.0	214.0	903	1 932.0
2 433.3	1 090	26 519.0	26.9	1 245	335.0	83.7	1 056	884.0
3 700.4	1 208	44 713.0	123.7	1 701	2 105.0	405.3	1 158	4 692.0
3 760.2	1 260	47 395.0	11.4	1 767	201.6	255.1	1 019	2 598.2
4 610.0	1 224	56 459.8	96.1	1 538	1 478.5	525.4	956	5 023.3
4 861.4	1 289	62 656.0	139.5	1 668	2 327.0	801.8	658	5 273.0
3 740.3	1 247	46 657.0	274.2	1 605	4 398.0	295.4	820	2 422.0
311.9	1 236	3 857.0	89.4	2 314	2 069.0	41.8	690	288.0

오 이			호 박			참 외		
Cucumber			Pumpkin			Sweet Melon		
과 종 면 적	단 수	수 확 량	과 종 면 적	단 수	수 확 량	과 종 면 적	단 수	수 확 량
Planted Area	Yield Per Tanbo	Production	Planted Area	Yield Per Tanbo	Production	Planted Area	Yield Per Tanbo	Production
3 164.4	922	29 189	2 654.2	966	25 647	3 849.4	864	33 277
2 784.1	899	25 024	2 851.6	1 043	29 753	4 095.8	907	37 137
3 195.4	904	28 897	19 819.7	499	98 837	4 393.8	928	40 769
3 358.9	935	31 407	6 453.3	1 632	105 348	4 690.4	827	38 804
<b>4 011.9</b>	<b>973</b>	<b>39 045.5</b>	<b>9 434.0</b>	<b>1 187</b>	<b>111 985.7</b>	<b>5 820.9</b>	<b>849</b>	<b>49 438.1</b>
461.2	1 194	5 510.0	242.7	1 061	2 955.0	263.0	743	1 954.0
16.2	871	141.0	19.7	748	147.0	7.1	874	61.0
1 502.6	899	13 513.0	1 109.8	987	10 959.0	1 654.0	846	13 997.0
122.7	906	1 112.0	799.2	2 558	20 449.0	420.6	2 269	954.0
162.4	936	1 520.0	169.7	863	1 464.0	254.6	845	2 151.0
621.5	997	6 198.0	936.5	1 083	10 141.0	1 130.4	949	10 729.0
220.5	930	2 051.3	617.1	1 200	7 406.9	535.2	1 082	5 793.1
353.9	984	3 484.2	1 727.8	631	10 903.8	462.1	937	4 329.0
240.3	917	2 204.0	2 736.7	1 157	31 662.0	483.1	808	3 902.0
256.9	1 083	2 782.0	1 021.3	1 494	15 303.0	563.6	918	5 176.0
53.7	986	530.0	53.5	1 111	595.0	47.2	845	392.0

Note : 1. This table includes vegetables sowed in Spring and Fall.  
 2. Surveyed Only those who are operating the land over 15 pyung.  
 3. Production shown in this table is fresh vegetable at the harvest time

57. 채 소 생  
Vegetable

계 속

연	별	수 박			가 지		
		Water melon			Egg plant		
Year		과 중 면 적 Planted Area	단 수 Yield Per Tanbo	수 확 량 Production	과 중 면 적 Planted Area	단 수 Yield Per Tanbo	수 확 량 Production
1 9 6 0		2 550.5	1 159	29 556.0	1 205.2	892	10 745.0
1 9 6 1		2 351.7	1 096	25 764.0	1 071.8	989	9 638.0
1 9 6 2		2 441.2	1 309	31 955.0	1 073.0	888	9 529.0
1 9 6 3		2 676.1	1 205	32 247.0	1 171.3	862	10 093.0
1 9 6 4		3 836.2	1 213	46 521.5	1 732.1	989	17 136.6
서울특별시	Seoul Special City	100.4	976	980.0	150.2	1 366	2 053.0
부 산 시	Busan-Si	6.7	869	57.0	5.4	919	50.0
경 기 도	Gyeonggi-do	454.7	902	4 104.0	285.6	954	2 726.0
강 원 도	Gangweon-do	52.8	1 004	530.0	42.7	976	416.0
충 청 북 도	Chungcheong-bug-do	89.3	1 195	1 067.0	41.9	847	355.0
충 청 남 도	Chungcheong-nam-do	663.3	1 095	7 262.0	261.8	914	2 393.0
전 라 북 도	Jeonla-bug-do	223.1	1 436	3 203.7	183.6	967	1 775.3
전 라 남 도	Jeonla-nam-do	646.3	1 052	6 804.8	394.5	891	3 515.3
경 상 북 도	Gyeongsang-bug-do	782.1	1 370	10 725.0	194.7	826	1 608.0
경 상 남 도	Gyeongsang-nam-do	753.7	1 352	10 196.0	169.6	1 310	2 222.0
제 주 도	Jeju-do	63.8	2 496	1 592.0	2.1	1 723	23.0

연	별	시 금 치			우 영		
		Spinach			Eurdock		
Year		과 중 면 적 Planted Area	단 수 Yield Per Tanbo	수 확 량 Production	과 중 면 적 Planted Area	단 수 Yield Per Tanbo	수 확 량 Production
1 9 6 0		1 115.6	701	7 823.0	90.1	683	615.0
1 9 6 1		1 080.7	779	8 413.0	61.1	773	472.0
1 9 6 2		1 147.2	804	9 224.0	92.1	678	625.0
1 9 6 3		981.8	756	7 410.0	46.9	719	337.0
1 9 6 4		383.0	878	3 360.9	33.6	615	206.6
서울특별시	Seoul Special City	—	—	—	—	—	—
부 산 시	Busan-si	60.2	865	521.0	—	—	—
경 기 도	Gyeonggi-do	—	—	—	—	—	—
강 원 도	Gangweon-do	—	—	—	—	—	—
충 청 북 도	Chungcheong-bug-do	—	—	—	—	—	—
충 청 남 도	Chungcheong-nam-do	110.7	876	970.0	—	—	—
전 라 북 도	Jeonla-bug-do	96.8	746	721.9	0.9	733	6.6
전 라 남 도	Jeonla-nam-do	—	—	—	—	—	—
경 상 북 도	Gyeongsang-bug-do	115.3	995	1 148.0	32.7	612	200.0
경 상 남 도	Gyeongsang-nam-do	—	—	—	—	—	—
제 주 도	Jeju-do	—	—	—	—	—	—



산 량 표 (2)  
Proudction

Continued

도			고 추			미 나 리		
Tomato			Red pepper			Parsley		
과 종 면 적	단 수	수 확 량	과 종 면 적	단 수	수 확 량	과 종 면 적	단 수	수 확 량
Planted Area	Yield Per Tanbo	Production	Planted Area	Yield Per Tanbo	Production	Planted Area	Yield Per Tanbo	Production
1 018.0	1 114	11 340.0	14 208.2	147	20 873.0	589.0	1 232	7 259.0
1 103.8	1 098	12 120.0	14 854.6	250	37 118.0	512.4	1 245	6 378.0
1 067.4	1 228	13 099.0	16 461.6	212	34 960.0	541.3	1 286	6 957.0
1 174.5	1 092	12 830.0	16 083.4	210	33 805.0	396.2	1 233	4 885.0
1 530.6	1 259	19 269.2	19 407.1	241	46 785.5	262.3	1 310	3 435.5
134.9	1 112	1 500.1	283.2	308	872.0	—	—	—
4.9	1 301	62.0	14.8	90	13.0	3.7	3 277	121.0
293.1	1 864	5 464.0	3 398.1	212	7 224.0	—	—	—
58.0	2 647	1 535.0	1 275.4	339	4 202.0	—	—	—
84.0	1 120	941.0	2 317.3	224	5 202.0	—	—	—
192.3	1 201	2 310.0	2 578.9	261	6 721.0	38.1	1 457	555.0
62.8	1 055	662.3	2 059.1	265	5 457.0	85.3	1 601	1 366.5
187.7	987	1 853.8	2 326.2	216	5 024.5	—	—	—
174.7	898	1 569.0	3 569.9	216	7 703.0	135.2	1 031	1 393.0
321.2	943	3 030.0	1 528.2	278	4 262.0	—	—	—
17.0	2070	342.0	56.0	188	105.0	—	—	—

토 란			당 근			기 타		
Taro			Carrot			Other Vegetables		
과 종 면 적	단 수	수 확 량	과 종 면 적	단 수	수 확 량	과 종 면 적	단 수	수 확 량
Planted Area	Yield Per Tanbo	Production	Planted Area	Yield Per Tanbo	Production	Planted Area	Yield Per Tanbo	Production
120.4	707	851.0	—	—	—	8 207.0	818	67 094.0
106.6	776	828.0	5.4	555	30.0	5 995.4	853	51 150.0
103.1	678	700.0	—	—	—	4 475.4	923	41 326.0
96.6	723	698.0	—	—	—	4 100.3	811	33 253.0
37.6	563	211.7	—	—	—	3 406.2	744	25 346.0
—	—	—	—	—	—	462.8	871	4 032.0
0.3	1 200	4.0	—	—	—	5.3	1 472	78.0
—	—	—	—	—	—	544.7	806	4 430.0
—	—	—	—	—	—	166.4	769	1 259.0
—	—	—	—	—	—	331.9	563	1 870.0
—	—	—	—	—	—	359.5	338	1 214.0
14.4	678	97.7	—	—	—	386.0	837	3 230.2
—	—	—	—	—	—	495.6	824	4 083.7
22.9	478	110.0	—	—	—	268.0	777	2 084.0
—	—	—	—	—	—	357.1	780	2 784.1
—	—	—	—	—	—	28.9	973	281.0

58. 특 용 작 특 물  
Special Crops

면 적...정보  
단위 : 단 수...kg  
수확량...t

연	별	총 수			목 화			삼		
		면적 Planted Area	단 수 Yield per Tanbo	수확량 Production	면적 Planted Area	단 수 Yield Per Tanbo	수확량 Production	면적 Planted Area	단 수 Yield Per Tanbo	수확량 Production
1960		78 431.4	20	33 005.0	50 826.4	37	18 990.0	8 067.0	70	5 643.0
1961		85 793.6	51	43 941.0	49 030.0	56	27 539.0	7 286.5	79	5 733.0
1962		78 875.8	56	44 036.0	32 282.0	55	17 618.0	7 149.5	80	5 716.0
1963		65 676.5	50	32 789.9	25 033.9	48	11 911.0	6 692.8	80	5 366.0
1964		63 214.7	61	38 644.9	22 943.0	55	12 717.0	6 084.7	83	5 052.0
서울특별시	Seoul special city	99.5	32	33.0	9.9	40	4.0	—	—	—
부산시	Busan-si	17.4	53	9.2	—	—	—	—	—	—
경기도	Gyeonggi-do	5 829.7	44	2 567.7	1 468.1	42	613.0	19.2	100	19.0
강원도	Gangweon-do	2 596.1	52	1 346.3	318.6	36	116.0	547.6	77	419.0
충청북도	Chungcheong-bug-do	3 879.0	56	2 172.8	1 003.5	51	507.0	118.6	105	124.0
충청남도	Chungcheong-nam-do	6 926.3	54	3 754.3	1 219.4	53	644.0	305.5	93	284.0
전라북도	Jeolla-bug-do	5 797.7	67	3 886.1	1 961.8	63	1 243.0	1 037.8	95	986.0
전라남도	Jeolla-nam-do	15 074.0	65	9 757.4	9 710.5	64	6 207.0	1 088.8	83	908.0
경상북도	Gyeongsang-bug-do	11 469.9	53	6 108.6	5 273.1	45	2 358.0	2 025.3	62	1 265.0
경상남도	Gyeongsang-nam-do	5 831.4	62	3 628.5	1 861.3	53	987.0	941.9	112	1 047.0
제주도	Jeju-do	5 693.7	95	5 381.0	116.8	33	38.0	—	—	—

연	별	죽 도		인 초			수 세 미			참
		단 수 Yield Per Tanbo	수확량 Production	면적 Planted Area	단 수 Yield Per Tanbo	수확량 production	면적 Planted Area	단 수 Yield Per Tanbo	수확량 Production	
1960		—	—	—	—	—	—	—	—	5 762.2
1961		—	—	—	—	—	—	—	—	7 245.4
1962		—	—	—	—	—	—	—	—	8 057.3
1963		—	—	35.4	938	332.0	256.0	28	72	7 681.7
1964		400	12.0	68.7	520	357.5	278.3	(1 400) 16 (793)	(3 600 000) 44.1 (2 207 175)	9 163.1
서울특별시	Seoul special city	—	—	—	—	—	—	—	—	46.3
부산시	Busan-si	—	—	—	—	—	—	—	—	4.6
경기도	Gyeonggi-do	—	—	—	—	—	0.8	38	0.3	2 020.4
강원도	Gangweon-do	—	—	—	—	—	6.6	10	0.6	554.5
충청북도	Chungcheong-bug-do	—	—	—	—	—	47.5	18	8.5	1 000.7
충청남도	Chungcheong-nam-do	—	—	—	—	—	54.3	29	16.0	1 728.9
전라북도	Jeolla-bug-do	—	—	—	—	—	2.7	30	0.8	550.9
전라남도	Jeolla-nam-do	—	—	68.4	521	357.0	25.2	37	9.4	955.6
경상북도	Gyeongsang-bug-do	—	—	0.3	159	0.5	94.6	4	4.0	1 022.6
경상남도	Gyeongsang-nam-do	—	—	—	—	—	46.6	10	4.5	1 213.4
제주도	Jeju-do	400	12.0	—	—	—	—	—	—	65.2

주 : 1. 작물에 간작된 특용작물도 포함되어 있음.  
 2. 본표의 수확량에 있어서 목화는 실면을 삼 모시 협죽도는 조피를 아마는 건조경을 왕골 인초는 엽경건조량을 신서란차는 생엽량을 계 중국 홉프는 건화를 각기 표시한 것임.  
 3. 수세미 1개를 20g로 환산함. (개수)

생 산 량 표 (1)  
Production

Planted Area.....Cheongbo  
Unit : Yield Per Tanbo ...kg  
Production .....

모 시			아 마			왕 풀			신 서 란			협
Ramie			Flax			Black Rush			New Zealand Hemp			sweed
과종면적 Planted Area	단 수 Yield Per Tanbo	수확량 Production	과종면적 planted Area	단 수 Yield Per Tanbo	수확량 Production	과종면적 Planted Area	단 수 Yield Per Tanbo	수확량 Production	과종면적 Planted Area	단 수 Yield Per Tanbo	수확량 Production	과종면적 Planted Area
1 692.2	50	852.0	335.3	99	333.0	1 115.2	134	1 489.0	50.4	972	490.0	—
1 303.9	53	697.0	273.2	95	259.0	1 085.3	156	1 694.0	31.2	1 565	488.0	—
1 422.0	58	831.0	721.4	65	466.0	1 293.9	151	1 957.0	39.9	955	381.0	—
1 403.8	64	895.0	589.6	65	386.0	1 301.2	156	2 035.0	56.0	2 700	1 512.0	—
<b>1 559.2</b>	<b>55</b>	<b>862.4</b>	<b>566.8</b>	<b>87</b>	<b>495.0</b>	<b>1 591.0</b>	<b>172</b>	<b>2 730.0</b>	<b>44.7</b>	<b>2 537</b>	<b>1 134.0</b>	<b>3.2</b>
—	—	—	—	—	—	—	—	—	—	—	—	—
—	—	—	—	—	—	—	—	—	—	—	—	—
—	—	—	—	—	—	116.9	141	165.0	—	—	—	—
—	—	—	177.6	81	144.0	39.4	189	75.0	—	—	—	—
0.8	54	0.4	65.2	37	24.0	263.7	164	433.0	—	—	—	—
942.8	53	503.0	186.9	111	207.0	231.8	183	425.0	—	—	—	—
230.2	66	152.0	110.8	98	109.0	86.3	169	146.0	—	—	—	—
266.8	64	171.0	3.9	74	3.0	126.1	103	130.0	—	—	—	—
7.6	16	1.0	22.4	36	8.0	594.2	190	1 129.0	—	—	—	—
111.0	31	35.0	—	—	—	132.6	171	227.0	—	—	—	—
—	—	—	—	—	—	—	—	—	44.7	2 537	1 134.0	3.2

깨			들 깨			유 채			해 바라 기			아 주 까 리		
Sesame			Perilla frutescens			Rape			Sun flower			Caster bean		
단 수 Yield Per Tanbo	수확량 Production	과종면적 Planted Area	단 수 Yield Per Tanbo	수확량 Production	과종면적 Planted Area	단 수 Yield Per Tanbo	수확량 Production	과종면적 Planted Area	단 수 Yield Per Tanbo	수확량 Production	과종면적 Planted Area	단 수 Yield Per Tanbo	수확량 Production	
37	2 108.0	6 032.2	38	2 305.0	—	—	—	—	—	—	2 032.2	31	640.0	
39	2 832.0	6 381.4	38	2 443.0	—	—	—	—	—	—	2 494.6	41	1 023.0	
38	3 063.0	7 061.9	40	2 830.0	5 349.6	96	5 313.0	—	—	—	5 761.2	43	2 463.0	
39	2 971.0	6 699.7	35	2 323.0	5 664.6	32	1 814.0	2.5	36	0.9	7 630.7	34	2 603.0	
<b>42</b>	<b>3 818.0</b>	<b>7 648.7</b>	<b>41</b>	<b>3 142.0</b>	<b>7 088.5</b>	<b>73</b>	<b>5 153.2</b>	<b>225.4</b>	<b>75</b>	<b>169.1</b>	<b>5 572.2</b>	<b>51</b>	<b>2 823.0</b>	
35	16.0	40.5	27	11.0	—	—	—	—	—	—	2.8	60	2.0	
67	3.0	4.2	55	2.0	0.3	57	0.2	—	—	—	8.3	45	4.0	
40	807.0	1 956.2	41	804.0	—	—	—	10.4	97	10.1	237.5	63	149.0	
39	216.0	728.9	42	305.0	—	—	—	0.7	80	0.6	159.7	41	66.0	
44	442.0	1 086.2	44	481.0	—	—	—	0.7	64	0.5	274.2	55	150.0	
42	733.0	1 476.6	43	632.0	116.1	25	29.0	1.7	92	1.6	653.3	43	279.0	
43	237.0	709.2	42	300.0	329.4	66	219.0	—	—	—	773.9	64	493.0	
38	366.0	416.3	40	165.0	1 152.1	61	706.0	—	—	—	1 220.3	52	633.0	
32	326.0	625.5	31	195.0	—	—	—	1.4	91	1.3	1 567.9	51	798.0	
53	650.0	588.2	40	238.0	85.0	43	37.0	210.5	73	155.0	640.2	39	248.0	
33	22.0	16.9	52	9.0	5 405.6	77	4 162.0	—	—	—	34.1	29	1.0	

Note : 1. Contins special crops which enter-cropped with othe crops.  
 2. In the Production above, cotton is with out shell, hemp and ramie sweet scented oleander are lough, flax is dried stem, black rush and matrush are dried quantity of leaf and stem, new-zealand hemp and tea are living leaf weight, and Pyrethrum flower and hop are dried flower,  
 3. Loofah is each 1 : 20g (each)



58. 특 용 작 물 생 산 량 표 (2)  
Special Crops Production

계 속

Continued

연 Year	별	박 Peppermint			차 Tea		
		과종면적 planted Area	단 수 Yield Per Tanbo	수 확 량 Production	과종면적 Planted Area	단 수 Yield Per Tanbo	수 확 량 Production
1 9 6 0		1 595.5	4	63.0	—	—	—
1 9 6 1		9 719.5	3	277.0	—	—	—
1 9 6 2		8 545.2	3	282.0	—	—	—
1 9 6 3		1 191.7	4	51.0	35.0	179	63.0
1 9 6 4		260.1	10.1	26.3	40.0	254	102.0
서울특별시	Seoul special city	—	—	—	—	—	—
부산시	Busan-si	—	—	—	—	—	—
경기도	Gyeonggi-do	—	—	—	—	—	—
강원도	Gangweon-do	2.8	3.7	0.1	—	—	—
충청북도	Chungcheong-bug-do	17.9	14.0	2.4	—	—	—
충청남도	Chungcheong-nam-do	9.0	7.0	0.7	—	—	—
전라북도	Jeolla-bug-do	4.7	6.0	0.3	—	—	—
전라남도	Jeolla-nam-do	—	—	—	40.0	254	102.0
경상북도	Gyeongsang-bug-do	225.0	10.0	22.8	—	—	—
경상남도	Gyeongsang-nam-do	0.7	8.5	—	—	—	—
제주도	Jeju-do	—	—	—	—	—	—

연 Year	별	홉 Hop			제 총 국 Pyrethrum flower			기 타 Others		
		과종면적 Planted Area	단 수 Yield Per Tanbo	수 확 량 Production	과종면적 Planted Area	단 수 Yield Per Tanbo	수 확 량 Production	과종면적 Planted Area	단 수 Yield Per Tanbo	수 확 량 Production
1 9 6 0		29.0	21.0	6.0	65.2	35	23.0	828.6	76	63.0
1 9 6 1		30.5	48.0	15.0	43.1	49	21.0	869.0	106	920.0
1 9 6 2		33.2	19.3	64.0	30.7	62	19.0	1 128.0	269	3 033.0
1 9 6 3		57.1	2.8	13.0	10.0	47	5.0	1 334.8	33	437.0
1 9 6 4		69.7	6.6	4.0	7.4	41	3.3	—	—	—
서울특별시	Seoul special city	—	—	—	—	—	—	—	—	—
부산시	Busan-si	—	—	—	—	—	—	—	—	—
경기도	Gyeonggi-do	—	—	—	0.2	165	0.3	—	—	—
강원도	Gangweon-do	59.7	6.6	4.0	—	—	—	—	—	—
충청북도	Chungcheong-bug-do	—	—	—	—	—	—	—	—	—
충청남도	Chungcheong-nam-do	—	—	—	—	—	—	—	—	—
전라북도	Jeolla-bug-do	—	—	—	—	—	—	—	—	—
전라남도	Jeolla-nam-do	—	—	—	—	—	—	—	—	—
경상북도	Gyeongsang-bug-do	10.0	—	—	—	—	—	—	—	—
경상남도	Gyeongsang-nam-do	—	—	—	—	—	—	—	—	—
제주도	Jeju-do	—	—	—	7.2	41	3.0	—	—	—

# 축잠 및 임야

LIVESTOCK.  
SERICULTURE AND FOREST

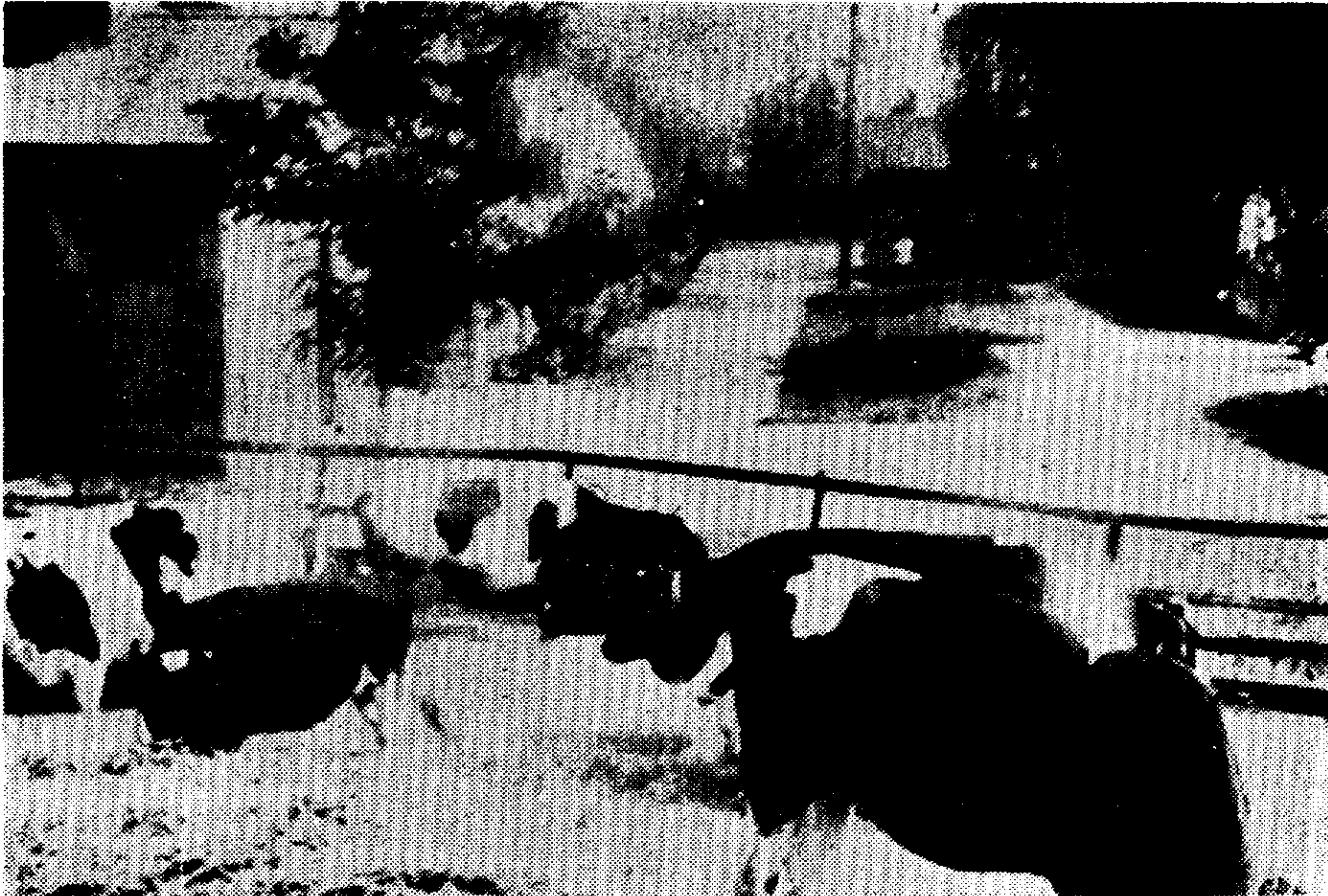

**여백**



가축사양두수  
Number of Livestocks

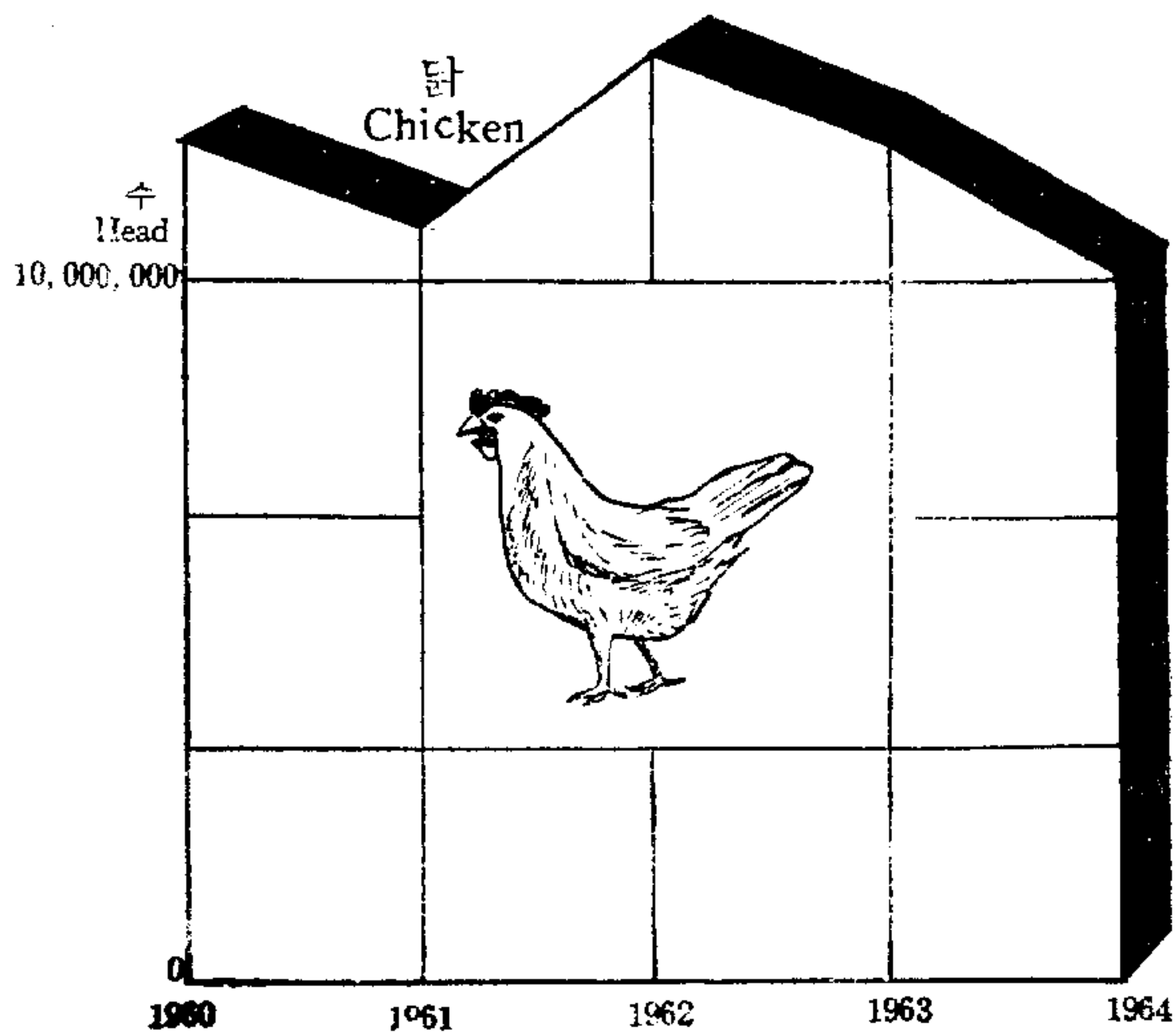
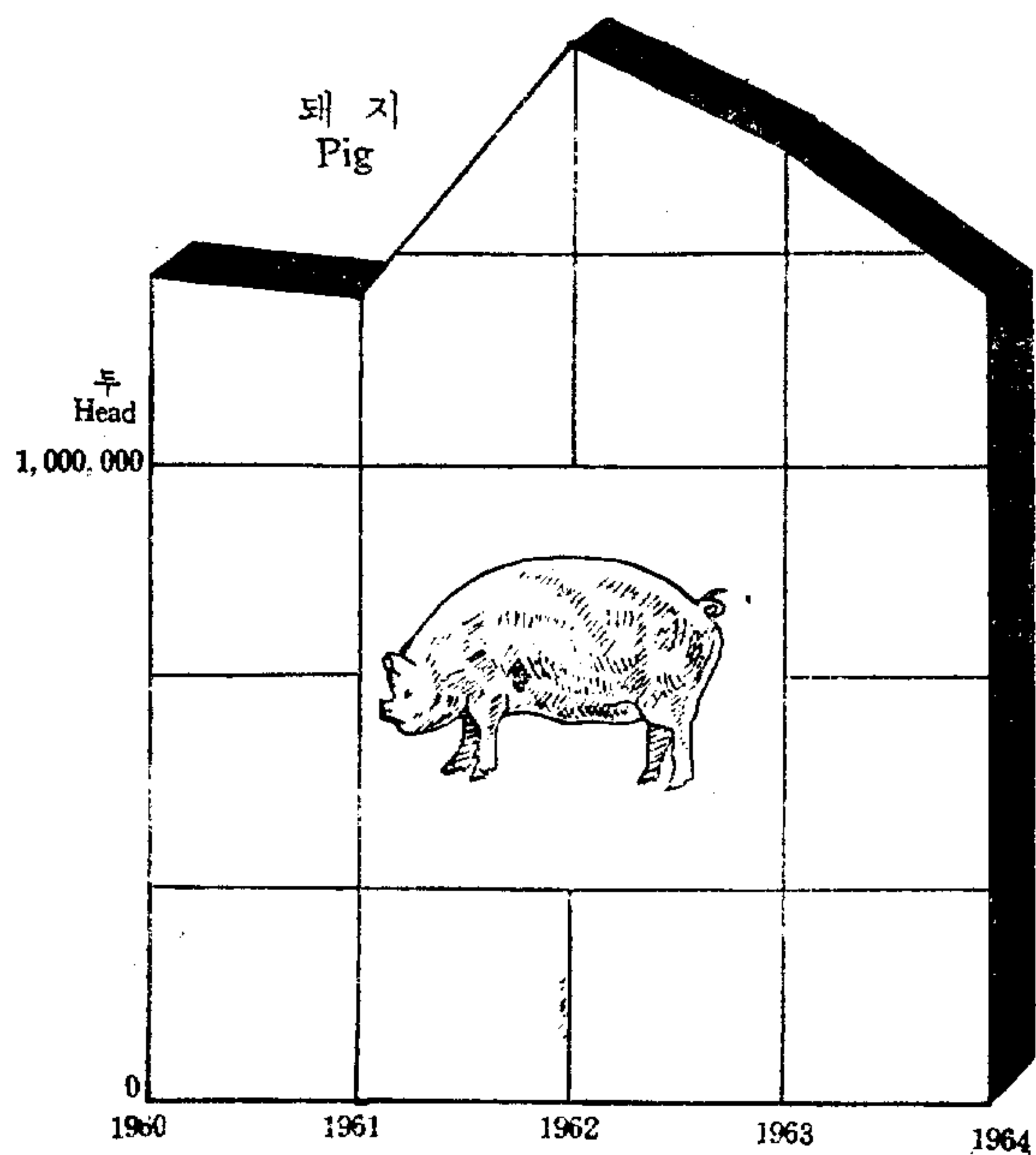
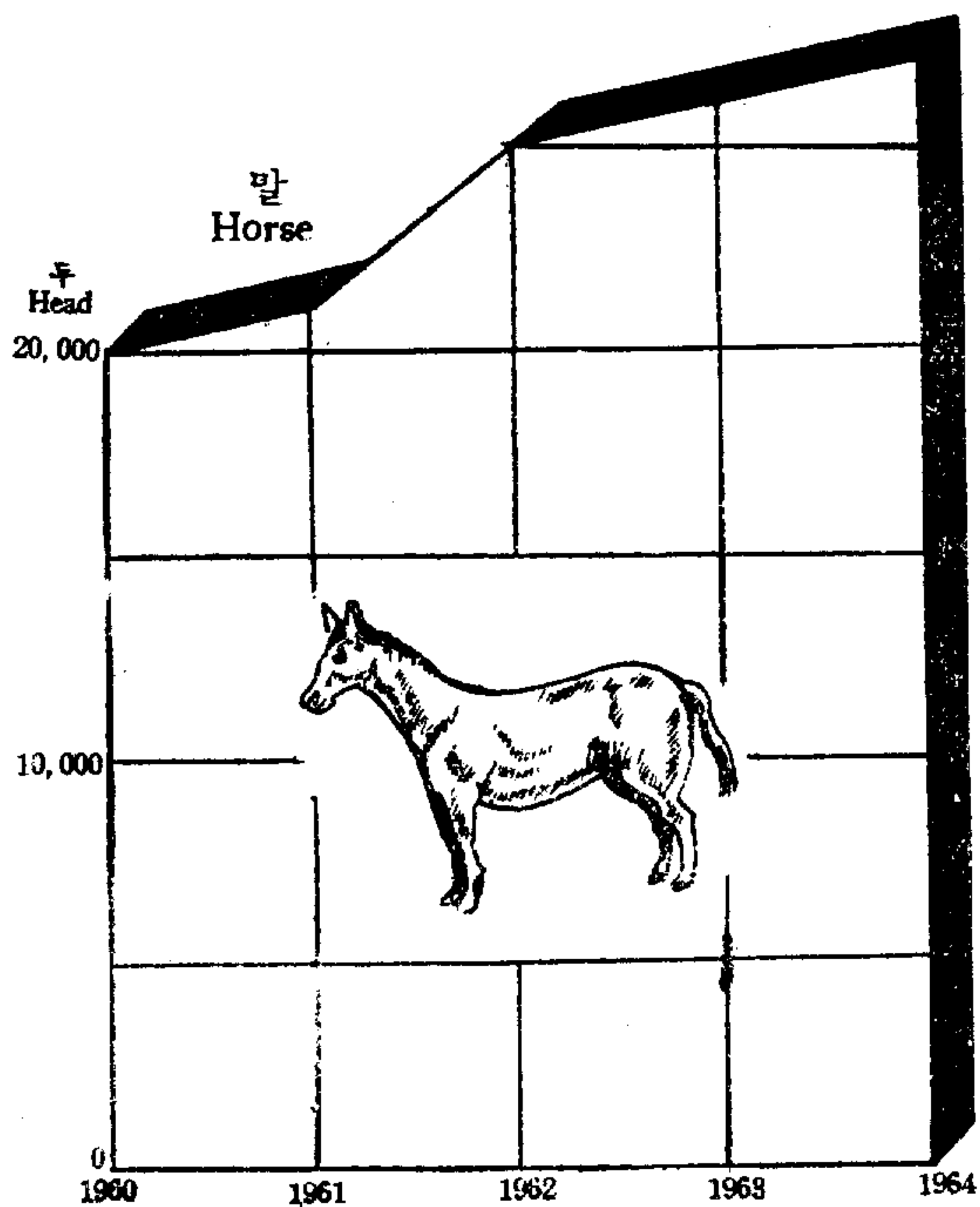
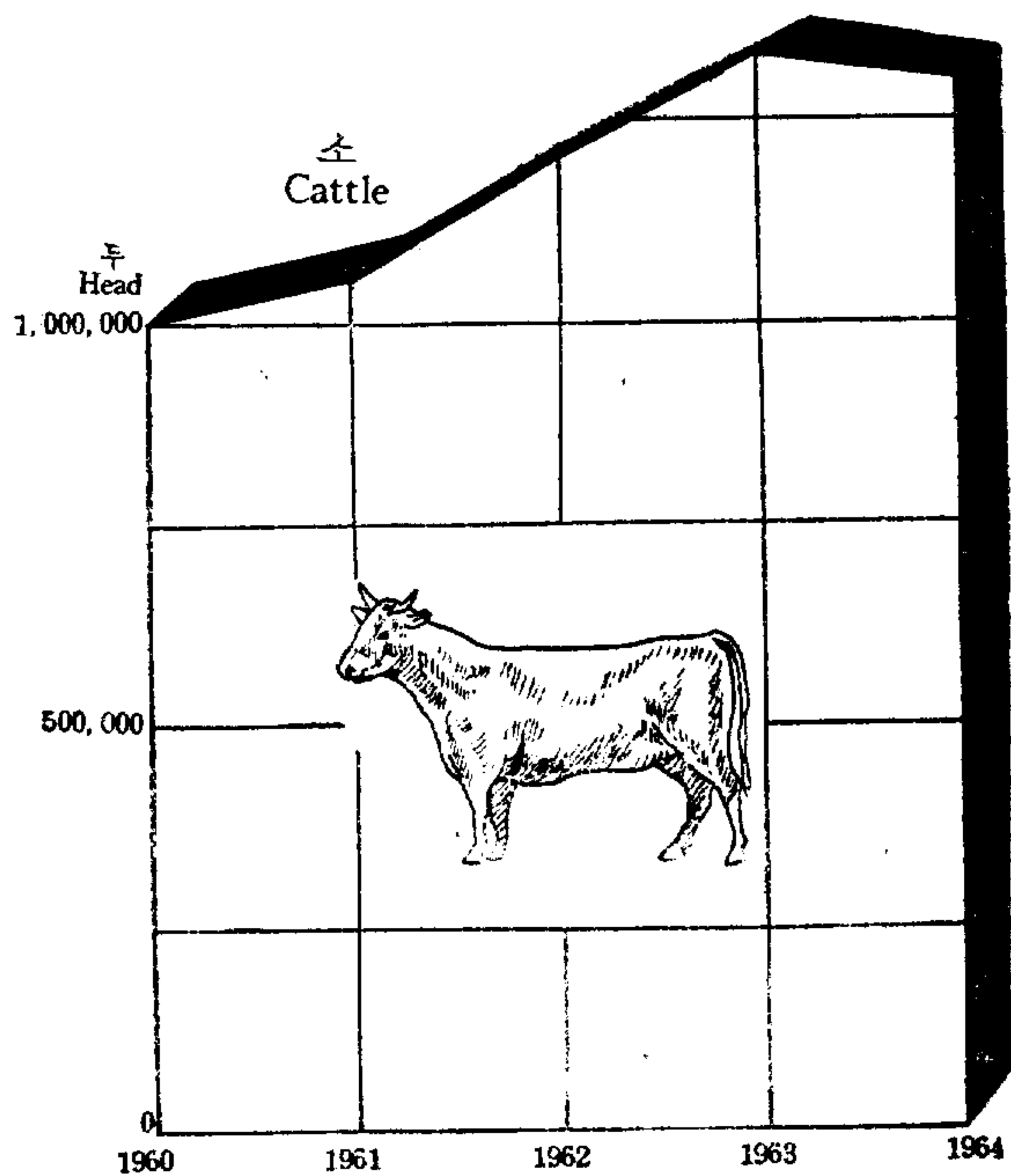

59. 가 축 사 양  
Number of Farm-Households

단위: 호

연 별 Year	한 우 Native Cattle	유 우 Dairy Cattle					육 우 Beef
		계 Total	1 두 1 Head	2두~5두 2~5 Head	6두~10두 6~10 Head	11두이상 over 11 Head	
1960	893 465	161	43	75	26	17	76
1961	968 071	254	75	127	25	27	131
1962	1 092 501	676	224	355	57	40	155
1963	1 178 402	813	203	439	116	55	183
1964	1 182 532	1 087	289	536	159	103	259
서울특별시 Seoul Special City	3 560	193	25	98	29	41	43
부산시 Busan-si	2 426	66	17	30	14	5	—
경기도 Gyeonggi-do	132 543	406	121	177	66	42	21
강원도 Gangweon-do	100 417	42	21	18	2	1	—
충청북도 Chungcheong-bug-do	98 095	39	14	20	5	—	1
충청남도 Chungcheong-nam-do	116 967	73	11	48	11	3	—
전라북도 Jeolla-bug-do	79 604	45	13	29	3	—	—
전라남도 Jeolla-nam-do	157 451	45	12	23	6	4	3
경상북도 Gyeongsang-bug-do	261 047	109	28	62	15	4	—
경상남도 Gyeongsang-nam-do	195 491	64	25	29	7	3	1
제주도 Jeju-do	34 931	5	2	2	1	—	190

주: 본표는 당해년 12월 말일 현재로 조사된 것임.

60. 가 금 및 꿀 벌  
Number of Farm Households

단위: 호

연 별 Year	가 금 및 꿀 벌 Poultry									
	계 Total		10 수 이하 Under 10 Heads		11 ~ 50 수 11 ~ 50 Heads		51 ~ 100 수 51 ~ 100 Heads		101 ~ 101 ~	
	호 House	수 Heads	호 House	수 Heads	호 House	수 Heads	호 House	수 Heads	호 House	수 Heads
1960	1 210 565	12 030 411	999 830	—	186 601	—	16 138	—	7 199	—
1961	1 256 741	11 218 045	1 063 055	—	175 646	—	11 070	—	6 234	—
1962	1 369 134	13 046 867	1 138 078	—	205 915	—	15 709	—	8 600	—
1963	1 370 918	11 907 174	1 178 270	—	173 680	—	11 572	—	6 689	—
1964	1 328 543	10 281 930	1 188 317	5 913 152	128 478	2 278 637	6 963	488 583	4 171	—
서울특별시 Seoul Special City	5 231	285 596	4 124	23 888	610	14 981	196	14 929	212	—
부산시 Busan-si	3 282	166 890	2 384	10 358	371	9 232	146	13 408	291	—
경기도 Gyeonggi-do	121 555	1 181 218	102 918	562 721	16 910	300 381	928	66 270	716	—
강원도 Gangweon-do	70 843	410 758	66 249	296 142	4 391	63 372	112	8 355	77	—
충청북도 Chungcheong-bug-do	70 273	487 343	63 894	317 936	5 885	95 140	298	16 068	174	—
충청남도 Chungcheong-nam-do	142 729	1 306 293	124 316	711 367	16 725	313 800	990	75 011	632	—
전라북도 Jeolla-bug-do	164 952	1 389 745	137 574	754 954	25 684	465 725	1 375	84 330	297	—
전라남도 Jeolla-nam-do	300 141	2 174 784	269 150	1 490 607	29 568	501 720	943	63 678	436	—
경상북도 Gyeongsang-bug-do	234 442	1 647 955	215 557	961 196	16 958	307 411	1 067	82 069	746	—
경상남도 Gyeongsang-nam-do	179 400	1 120 597	167 023	694 589	10 931	199 053	819	58 322	559	—
제주도 Jeju-do	35 695	110 751	35 128	89 394	445	7 822	89	6 143	31	—

호 수 표  
Raising Livestocks

Unit : Household

우 Cattle				말 Horse	돼 Pig				
1 두 1 Head	2두~5두 2~5 Head	6두~10두 6~10 Head	11두이상 over 11 Head		계 Total	1 두 1 Head	2두~5두 2~5 Head	6두~10두 6~10 Head	11두이상 over 11Head
67	7	—	2	12 293	1 096 730	965 392	118 454	10 748	2 136
119	8	—	4	12 066	1 005 423	897 775	98 566	7 196	1 886
129	21	1	4	12 990	1 244 827	1 054 843	174 365	12 156	3 463
158	21	1	3	13 643	1 185 494	1 039 329	135 409	8 436	2 320
<b>233</b>	<b>20</b>	<b>1</b>	<b>5</b>	<b>12 205</b>	<b>1 006 289</b>	<b>901 688</b>	<b>95 910</b>	<b>6 983</b>	<b>1 708</b>
41	2	—	—	178	6 158	3 913	1 658	368	219
—	—	—	—	164	3 452	1 958	1 266	176	52
18	2	—	1	364	90 464	80 039	9 741	475	209
—	—	—	—	48	38 590	33 294	4 881	327	88
1	—	—	—	109	59 328	55 098	3 906	278	46
—	—	—	—	1 058	129 772	119 614	9 556	489	113
—	—	—	—	1 013	118 433	105 150	12 427	687	169
1	1	1	—	2 200	267 625	245 133	20 643	1 581	268
—	—	—	—	1 562	102 765	85 781	15 636	1 108	240
1	—	—	—	512	137 352	122 213	13 587	1 370	182
171	15	—	4	4 997	52 350	49 495	2 609	124	122

Note : This table is as of 31 December respectively.

사 양 호 수 표  
Raising Poultry and Apiculture

Unit : Household

호 수 Household					꿀 벌 사 양 호 수 Apiculture Households							
500 수 500 Heads	501~1000 수 501~1000 Heads		1001 수 이 상 over 1001 Heads		계 Total		5 상자이하 Under 5 Colonie		6~20 상자 6~20 Colonie		21 상자이상 over 21 Colonie	
수 Heads	호 Houses	수 Heads	호 Houses	수 Heads	호 Houses	상 자 Colonie	호 Houses	상 자 Colonie	호 Houses	상 자 Colonie	호 Houses	상 자 Colonie
—	604	—	193	—	39 575	115 213	36 013	—	3 095	—	467	—
—	523	—	213	—	37 871	125 266	33 715	—	3 533	—	623	—
—	616	—	216	—	43 740	140 594	39 006	—	4 092	—	642	—
—	521	—	186	—	35 074	110 707	31 747	—	2 837	—	490	—
<b>885 629</b>	<b>436</b>	<b>303 225</b>	<b>178</b>	<b>412 704</b>	<b>32 058</b>	<b>102 332</b>	<b>29 305</b>	<b>61 541</b>	<b>2 334</b>	<b>22 283</b>	<b>419</b>	<b>18 508</b>
56 007	44	32 615	45	143 176	53	830	24	89	22	256	7	485
60 019	74	50 580	16	23 293	15	446	6	25	3	27	6	394
143 475	58	38 016	25	70 355	1 226	7 061	938	2 492	232	2 553	56	2 016
16 829	8	6 134	6	19 926	6 136	20 157	5 637	12 330	415	4 228	84	3 599
40 151	20	14 083	2	3 965	2 265	7 793	2 031	5 134	209	1 834	25	825
145 695	48	31 874	18	28 546	1 248	5 530	1 096	2 610	130	1 297	22	1 623
67 078	20	15 458	2	2 200	2 652	7 782	2 475	5 181	143	1 361	34	1 240
75 367	31	20 294	13	23 118	5 289	13 766	4 951	9 837	305	2 644	33	1 285
166 716	87	65 788	27	64 775	8 394	21 655	7 852	15 555	496	4 290	46	1 810
108 293	44	26 990	24	33 350	4 357	11 290	4 127	7 685	198	1 905	32	1 700
5 999	2	1 393	—	—	423	6 022	168	603	181	1 888	74	3 531



61. 가 축 가 금  
Number of Livestocks

단위 : 가축...두  
가금...수

연 Year	별	소 Cattle			말 Horse			돼 Pig	
		한 Native	우 Cattle	유 우 Dairy Cattle	육 우 Beef Cattle	말 Horse	노 새 나 Mule Ass		귀
1960		1 010	235	866	656	19 917	140	105	1 397 139
1961		1 095	840	1 149	234	21 379	145	82	1 255 680
1962		1 252	550	2 406	861	25 045	96	35	1 671 935
1963		1 363	323	3 539	962	26 519	112	76	1 510 083
1964		1 350	631	5 199	907	26 750	99	84	1 255 508
서울특별시	Seoul Special City	3 883		1 356	45	385	13	7	18 179
부산시	Busan-si	2 820		354	—	151	29	—	7 916
경기도	Gyeonggi-do	138 222		1 949	35	329	18	40	115 824
강원도	Gangweon-do	134 685		102	—	50	—	3	51 467
충청북도	Chungcheong-bug-do	104 711		113	1	92	7	19	68 220
충청남도	Chungcheong-nam-do	122 495		389	—	1 119	—	—	150 658
전라북도	Jeonla-bug-do	84 869		125	—	1 060	—	—	149 106
전라남도	Jeonla-nam-do	166 135		209	12	2 304	—	—	316 931
경상북도	Gyeongsang-bug-do	289 509		386	—	1 603	6	14	138 909
경상남도	Gyeongsang-nam-do	228 068		200	1	497	26	1	172 735
제주도	Jeju-do	75 234		16	813	19 160	—	—	65 563

주 : 본표는 당해년 12월 말일 현재로 조사된 것임.

62. 도 축 검  
Inspection of Livestocks

단위 : 두

연 Year	별	검 사 두 수 Number of Inspected	도 살 허 Number of Slaughter			
			도 살 총 수 Total Slaughter	일 반 도 살 Slaughter of Meat		
				계 Total	♀	♂
1960		130 616	129 635	128 799	43 497	85 302
1961		137 034	136 272	134 348	30 467	103 881
1962		173 519	172 124	169 671	35 574	134 097
1963		228 313	226 993	223 983	76 464	147 519
1964		330 258	328 780	326 297	145 540	180 757
서울특별시	Seoul Special City	122 988	122 717	122 717	49 052	73 665
부산시	Busan-si	29 558	28 621	28 430	26 198	2 232
경기도	Gyeonggi-do	38 945	38 945	38 814	8 163	30 651
강원도	Gangweon-do	17 845	17 799	17 527	7 515	10 012
충청북도	Chungcheong-bug-do	9 882	9 879	9 802	3 795	6 007
충청남도	Chungcheong-nam-do	25 132	24 983	24 816	12 936	11 880
전라북도	Jeonla-bug-do	10 547	10 508	10 463	5 057	5 406
전라남도	Jeonla-nam-do	20 641	20 620	20 349	10 283	10 066
경상북도	Gyeongsang-bug-do	38 288	38 276	37 598	11 964	25 634
경상남도	Gyeongsang-nam-do	13 354	13 354	12 722	8 159	4 563
제주도	Jeju-do	3 078	3 078	3 059	2 418	641

실 수 총 관 표  
and Poultry

Unit : Head

면 양 Sheep	산 양 Goats		사슴 Deer	토끼 Rabbit	개 Dogs	가금 Poultry				꿀벌(상자) Apiculture (Colonie)
	유용 Dairy	재래종 Native				닭 Chickens	오리 Ducks	7면조 Turkeys	거위 Geese	
760	5 731	149 761	—	791 567	751 042	12 030 411	196 831	1 819	23 647	115 213
1 415	9 451	222 169	—	748 909	779 794	11 218 045	142 065	1 917	21 693	125 266
1 465	12 969	300 480	—	1 316 714	863 853	13 046 867	219 021	2 492	22 674	140 594
1 179	14 407	272 014	—	1 131 399	921 166	11 907 174	172 836	2 232	16 956	110 707
<b>1 043</b>	<b>16 431</b>	<b>208 484</b>	<b>269</b>	<b>794 470</b>	<b>896 531</b>	<b>10 281 930</b>	<b>148 622</b>	<b>2 095</b>	<b>12 065</b>	<b>102 332</b>
55	1 781	132	22	14 960	50 873	285 596	31 238	241	239	830
—	946	1 668	—	4 585	16 302	166 890	14 744	62	149	446
75	3 307	1 662	138	95 551	88 941	1 181 218	7 487	397	949	7 061
242	2 543	1 413	14	42 587	93 218	410 758	1 792	161	531	20 157
34	906	4 622	11	65 953	45 724	487 343	3 745	126	421	7 793
12	1 565	23 157	73	130 720	51 754	1 306 293	10 730	375	830	5 530
3	433	27 235	4	77 602	81 774	1 389 745	8 257	208	2 088	7 782
11	1 169	54 757	—	154 206	117 671	2 174 784	61 065	206	5 440	13 766
24	2 195	36 425	7	131 786	236 117	1 647 955	5 636	197	605	21 655
16	1 010	56 047	—	70 444	108 322	1 120 597	3 186	100	789	11 290
571	576	1 366	—	6 076	5 835	110 751	742	22	24	6 022

Note : This table is as of 31 December respectively.

사 표 (소)  
Slaughtered (Cattle)

Unit : Head

가 두 수 Approved			도 살 금 지 두 수 Number of Disapproved Slaughter				
계 Total	박 도 살 Slaughter for Salvages		계 Total	전 염 병 Infections Disease	임 신 Pregnancy	연 령 미 달 Under Age	기 타 Others
	♀	♂					
836	539	297	981	2	397	510	72
1 924	1 191	733	762	2	266	483	11
2 453	1 580	873	1 395	—	400	959	36
3 010	1 990	1 020	1 320	—	446	810	64
<b>2 483</b>	<b>1 731</b>	<b>752</b>	<b>1 478</b>	<b>—</b>	<b>628</b>	<b>806</b>	<b>44</b>
—	—	—	271	—	87	184	—
191	152	39	937	—	419	518	—
131	80	51	—	—	—	—	—
272	175	97	46	—	14	16	16
77	48	29	3	—	2	1	—
167	127	40	149	—	90	57	2
45	27	18	39	—	6	10	23
271	205	66	21	—	8	11	2
678	480	198	12	—	2	9	1
632	424	208	—	—	—	—	—
19	13	6	—	—	—	—	—

63. 도 축 검  
Inspection of Livestock

단위 : 두

연 별 Year	검 사 두 수 Number of Inspected	도 살 허 가 Number of Slaughter			
		도 살 총 수 Total Slaughter	일 반 도 살 Slaughter for Meat		
			계 Total	♀	♂
1960	84 135	84 131	84 119	52 970	31 149
1961	237 809	237 809	237 710	125 785	111 925
1962	249 291	249 203	248 966	108 923	140 043
1963	265 216	265 095	264 960	140 596	124 364
1964	179 302	179 287	179 248	99 361	79 887
서울특별시 Seoul Special City	17 798	17 798	17 798	11 029	6 769
부산시 Busan-si	20 734	20 734	20 734	16 915	3 819
경기도 Gyeonggi-do	33 298	33 298	33 298	16 903	16 395
강원도 Gangweon-do	10 497	10 497	10 483	5 061	5 422
충청북도 Chungcheong-bug-do	10 151	10 151	10 151	6 876	3 275
충청남도 Chungcheong-nam-do	26 247	26 239	26 228	14 271	11 957
전라북도 Jeolla-bug-do	12 716	12 716	12 716	6 921	5 795
전라남도 Jeolla-nam-do	19 052	19 051	19 051	9 941	9 110
경상북도 Gyeongsang-bug-do	14 958	14 952	14 938	3 286	11 652
경상남도 Gyeongsang-nam-do	11 299	11 299	11 299	6 748	4 551
제주도 Jeju-do	2 552	2 552	2 552	1 410	1 142

64. 가 축 전 염 병 예 방 주 사 실 시 상 황 표  
Number of Livestocks Vaccinated Against Infections Diseases

단위 : 두

Unit : Head

연 별 Year	우 역 Rinder Pest	기 종 저 Blackleg	탄 저 Swine Anthrax	돈코레라 Pig Cholera	광 견 병 Rabies	뉴-캐슬병 Newcastle Disease	계 두 Fowl Pox
1960	17 147	288 331	3 417	1 256 353	61 899	24 309 738	37 649
1961	10 064	581 498	20 254	1 131 994	209 598	10 213 873	—
1962	19 648	663 499	27 954	1 554 992	318 945	20 568 881	386 536
1963	18 408	720 577	120 649	2 154 057	365 107	18 519 791	—
1964	19 143	664 869	182 347	1 559 183	359 086	13 846 211	208 103
서울특별시 Seoul Special City	—	1 696	—	36 244	10 396	903 586	29 850
부산시 Busan-si	—	1 288	974	12 090	14 720	374 109	21 285
경기도 Gyeonggi-do	7 929	64 338	4 603	211 256	42 103	1 923 967	56 001
강원도 Gangweon-do	11 214	80 983	—	102 750	38 419	727 481	8 342
충청북도 Chungcheong-bug do	—	57 003	—	102 152	18 349	982 005	27 031
충청남도 Chungcheong-nam-do	—	51 722	—	206 096	21 483	1 843 718	24 030
전라북도 Jeolla-bug-do	—	23 501	—	199 740	31 409	1 922 549	4 793
전라남도 Jeolla-nam-do	—	42 718	—	213 547	48 086	2 071 569	5 575
경상북도 Gyeongsang-bug-do	—	168 450	49 010	201 434	74 448	1 446 240	17 853
경상남도 Gyeongsang-nam-do	—	134 192	88 668	180 524	54 456	1 386 654	9 487
제주도 Jeju-do	—	37 978	38 242	55 190	5 217	240 333	3 856
기 타 Other	—	1 000	850	38 160	—	24 000	—

주 : 기타는 가축위생연구소 가축검역소 축산시험장 학교등에서 예방주사 실시 두수임.

Note : No. of head for Preventive injection from epidemic enforced of the veterinary research Laboratory O.R.D., animal quarantive station, livestock experimented station and school.



사 표 (돼지)  
Slaughtered (Pig)

Unit : Head

두 수 Approved			도 살 금 지 두 수 Number of Pisapproved Slaughter				
절 박 도 살 Slaughter for Salvages			계	전 염 병 Infections Disease	임 신 Pregnancy	연 령 미 달 Under Age	기 타 Other
계 Total	♀	♂	Total				
12	6	6	4	—	4	—	—
99	75	24	—	—	—	—	—
237	169	68	88	1	21	—	66
135	97	38	121	3	30	10	78
39	20	19	15	—	6	9	—
—	—	—	—	—	—	—	—
—	—	—	—	—	—	—	—
—	—	—	—	—	—	—	—
14	5	9	—	—	—	—	—
—	—	—	—	—	—	—	—
11	6	5	8	—	5	3	—
—	—	—	—	—	—	—	—
—	—	—	1	—	1	—	—
14	9	5	6	—	—	6	—
—	—	—	—	—	—	—	—
—	—	—	—	—	—	—	—

65. 가 축 전 염 병 발 생 표  
Cases of Infections Disease of Livestocks

단위 : 두

Unit : Head

연	Year	기 종 저 Blackleg	돈코레라 Pig Cholera	탄 저 Pig Anthrax	돈 단 독 Pig Erysipelas	광 견 병 Rabies	뉴-캐슬 병 New Castle Disease	코 라 이 사 Coryza	돈인후 렌 자 Pig Influenza	추백리 Pullorum Disease
1960		295	—	61	1 101	80	40 203	1 143	6	14 669
1961		94	—	3	1 339	41	9 029	685	88	—
1962		111	161	45	3 173	52	21 144	2 405	66	21 014
1963		83	42	9	27	55	3 142	—	—	24 404
1964		40	—	23	149	38	339	—	—	25 594
서울특별시	Seoul Special City	—	—	—	—	1	—	—	—	3 634
부산시	Busan-si	—	—	—	—	—	—	—	—	817
경기도	Gyeonggi-do	—	—	—	—	1	—	—	—	4 226
강원도	Gangweon-do	—	—	—	—	12	—	—	—	432
충청북도	Chungcheong-bug-do	5	—	—	1	7	103	—	—	412
충청남도	Chungcheong-nam-do	—	—	—	—	—	—	—	—	7 437
전라북도	Jeonla-bug-do	—	—	—	148	11	199	—	—	1 314
전라남도	Jeonla-nam-do	—	—	—	—	1	37	—	—	1 351
경상북도	Gyeonhsang-bug-do	23	—	14	—	2	—	—	—	3 527
경상남도	Gyeongsang-nam-do	1	—	2	—	3	—	—	—	2 330
제주도	Jeju-do	11	—	7	—	—	—	—	—	114

66. 수 의 사 분 포 상 황 표 (직업별)

Distribution of Veterinarians (by Employment Status)

단위 : 인

Unit : Number

연 별 Year	총 수 Total	직 업 별 Employment Status							면 허 증 License	
		행 정 Administ- ration	연 구 Labora- tory	공 수 의 Veter- inarian	개 업 수 의 Private Proctitioner	학 교 School	단 체 Associa- tion	기 타 Others	유 Licensed	무 Nonli- censed
1960	1264	395	90	178	150	151	78	222	1200	64
1961	1314	300	90	218	246	132	63	265	1255	59
1962	1348	278	82	343	215	118	95	217	—	—
1963	1540	306	82	398	253	155	116	230	—	—
1964	1775	348	108	423	310	182	116	288	—	—
서울특별시 Seoul Special City	142	16	2	11	86	12	2	13	—	—
부산시 Busan-si	47	7	10	7	17	4	2	—	—	—
경기도 Gyeonggi-do	247	56	44	53	35	8	23	28	—	—
강원도 Gangweon-do	125	36	3	46	5	13	3	19	—	—
충청북도 Chungcheong-bug-do	86	25	3	29	4	8	7	10	—	—
충청남도 Chungcheong-nam-do	139	26	14	42	19	10	10	18	—	—
전라북도 Jeonla-bug-do	262	53	3	43	23	30	25	85	—	—
전라남도 Jeonla-nam-do	198	43	6	60	15	35	10	29	—	—
경상북도 Gyeongsang-bug-do	227	40	2	66	57	22	14	26	—	—
경상남도 Gyeongsang-nam-do	204	32	5	56	39	29	9	34	—	—
제주도 Jeju-do	98	14	16	10	10	11	11	26	—	—

67. 가 축 질 병

Treatment of Livestocks

단위 : 두

연 별 Year	진 료 총 건 수 No. of Treatments	진 료 두 수 Treatment Head			총 수 Total
		치 료 Treatment	폐 사 Died	완 치 Recovered	
1960	39104	38928	3058	35870	38928
1961	47177	46705	3511	43194	47210
1962	51705	51325	3433	47892	51325
1963	91266	90886	4970	85916	90886
1964	97360	96971	5132	91839	96971
서울특별시 Seoul Special City	1462	1462	27	1435	1462
부산시 Busan-si	300	300	6	294	300
경기도 Gyeonggi-do	9822	9822	507	9315	9822
강원도 Gangweon-do	8414	8414	696	7718	8414
충청북도 Chungcheong-bug-do	6977	6977	715	6262	6977
충청남도 Chungcheong-nam-do	10669	10669	471	10198	10669
전라북도 Jeonla-bug-do	7935	7935	358	7577	7935
전라남도 Jeonla-nam-do	9614	9610	516	9094	9610
경상북도 Gyeongsang-bug-do	19783	19783	669	19114	19783
경상남도 Gyeongsang-nam-do	18034	18032	488	17544	18032
제주도 Jeju-do	4350	3967	679	3288	3967

68. 수 의 사 분 포 상 황 표 (출신별)

Distribution of Veterinarians (by Education Level)

단위 : 인

Unit : Number

연 별 Year	총 수 Total	국내 학교 출신 Graduated from Korean Schools		외국 학교 출신 Graduated from Foreign Schools		검정 시험 Qualification Awarded by Examination
		대 학 University	중 학 Middle Schools	대 학 University	중 학 Middle Schools	
1960	1264	448	438	68	177	133
1961	1314	507	385	70	199	153
1962	1348	603	362	56	145	182
1963	1540	889	355	52	129	115
1964	1775	1101	359	62	120	133
서울 특별시 Seoul Special City	142	98	19	17	3	5
부산 시 Busan-si	47	25	7	—	15	—
경기도 Gyeonggi-do	247	133	57	8	11	38
강원도 Gangweon-do	125	57	55	2	7	4
충청북도 Chungcheong-bug-do	86	19	52	1	3	11
충청남도 Chungcheong-nam-do	139	73	49	8	6	3
전라북도 Jeolla-bug-do	262	159	65	—	8	30
전라남도 Jeolla-nam-do	198	150	14	4	22	8
경상북도 Gyeongsang-bug-do	227	153	21	3	33	17
경상남도 Gyeongsang-nam-do	204	145	15	16	11	17
제주도 Jeju-do	98	89	5	3	1	—

진 료 표 (소)

Diseases (Cattle)

Unit : Head

병 류 별 Head of each Disease							
소 화 기 Digestive	호 흡 기 Respiratory	순 환 기 Circulatory	생 식 기 Reproductive	운 동 기 Nervous	비 뇨 기 Urinary	외 상 Traumatic	기 타 Other
19 276	7 393	1 513	1 728	1 842	584	4 055	2 537
23 064	7 383	1 915	2 297	2 697	636	5 455	3 763
26 348	8 015	1 727	2 045	2 776	813	4 827	4 774
49 718	12 989	2 814	3 327	4 849	1 708	6 914	8 567
48 433	14 279	3 116	3 379	5 022	2 061	8 364	12 317
851	196	119	115	49	21	97	14
148	14	—	2	10	2	20	104
5 293	1 506	319	337	553	131	1 048	635
3 898	1 100	207	387	299	217	1 175	1 131
3 487	960	236	184	326	125	822	837
5 819	1 306	227	419	563	96	906	1 333
4 152	985	41	257	462	84	845	1 109
4 174	2 160	576	424	361	136	485	1 294
10 201	2 709	661	659	1 249	994	1 482	1 828
8 750	2 541	508	402	989	194	916	3 732
1 660	802	222	193	161	61	568	300



69. 가 축 질 병  
Treatment of Livestocks

단위 : 두

연 Year	별	진료총건수 No. of Treatments	진료두수 Treatment Head			총 Total
			치 Treatment	폐사 Died	완치 Recovered	
1960		1860	1832	117	1715	1832
1961		2161	2025	179	1964	2142
1962		1687	1670	140	1530	1670
1963		2274	2255	262	1952	2255
1964		2783	2728	204	2524	2728
서울특별시	Seoul Special City	111	111	—	111	111
부산시	Busan-si	112	112	—	112	112
경기도	Gyeonggi-do	50	50	8	42	50
강원도	Gangweon-do	—	—	—	—	—
충청북도	Chungcheong-bug-do	15	15	7	8	15
충청남도	Chungcheong-nam-do	270	270	12	258	270
전라북도	Jeolla-bug-do	352	352	6	346	352
전라남도	Jeolla-nam-do	504	504	25	479	504
경상북도	Gyeongsang-bug-do	406	406	38	368	406
경상남도	Gyeongsang-nam-do	53	53	4	49	53
제주도	Jeju-do	910	855	104	751	855

70. 가 축 질 병  
Treatment of Livestocks

단위 : 두

연 Year	별	진료총건수 No. of Treatments	진료두수 Treatment Head			총 Total
			치 Treatment	폐사 Died	완치 Recovered	
1960		77749	77466	5544	71922	77466
1961		78015	76059	4485	72628	77997
1962		119889	119821	5999	113822	119821
1963		116327	116228	4273	111955	116228
1964		118892	118705	3905	114800	118705
서울특별시	Seoul Special City	8366	8366	395	7971	8366
부산시	Busan-si	1356	1356	30	1326	1356
경기도	Gyeonggi-do	12734	12734	459	12275	12734
강원도	Gangweon-do	9272	9272	347	8925	9272
충청북도	Chungcheong-bug-do	8541	8541	339	8202	8541
충청남도	Chungcheong-nam-do	13834	13834	456	13378	13834
전라북도	Jeolla-bug-do	18680	18664	140	18524	18664
전라남도	Jeolla-nam-do	15362	15362	651	14711	15362
경상북도	Gyeongsang-bug-do	13768	13768	643	13125	13768
경상남도	Gyeongsang-nam-do	14823	14823	359	14464	14823
제주도	Jeju-do	2156	1985	86	1899	1985

진 료 표 (말)  
Diseases (Horse)

Unit : Head

병	류							기	타
	Head of each Disease								
소 화 기 Digestive	호 흡 기 Respiratory	순 환 기 Circulatory	생 식 기 Reproductive	운 동 기 Nervous	비 뇨 기 Urinary	외 상 Traumatic	기	타	
790	271	75	56	220	25	297		98	
899	399	69	83	263	53	293		83	
704	221	44	90	166	21	310		114	
839	325	64	38	299	140	363		187	
<b>937</b>	<b>509</b>	<b>65</b>	<b>48</b>	<b>342</b>	<b>37</b>	<b>541</b>		<b>249</b>	
62	5	3	—	12	3	24		2	
48	12	—	2	28	—	8		14	
28	2	5	2	4	—	6		3	
—	—	—	—	—	—	—		—	
3	—	—	—	1	—	6		5	
113	28	2	—	42	—	69		16	
112	56	—	7	63	—	78		36	
132	82	21	3	73	1	101		91	
201	60	11	11	54	11	30		28	
38	6	3	1	1	—	3		1	
200	258	20	22	64	22	216		53	

진 료 표 (돼지)  
Diseases (Pig)

Unit : Head

병	류							기	타
	Head of each Disease								
소 화 기 Digestive	호 흡 기 Respiratory	순 환 기 Circulatory	생 식 기 Reproductive	운 동 기 Nervous	비 뇨 기 Urinary	외 상 Traumatic	기	타	
32 150	21 159	2 833	3 950	3 604	1 183	3 248		9 339	
33 308	20 090	2 852	3 678	2 535	904	3 331		11 299	
52 311	32 015	3 682	4 275	4 176	2 178	3 206		17 978	
53 532	29 353	3 923	4 120	4 370	2 336	3 838		14 756	
<b>52 140</b>	<b>30 881</b>	<b>3 180</b>	<b>4 469</b>	<b>4 484</b>	<b>1 483</b>	<b>4 566</b>		<b>17 502</b>	
4 122	1 853	245	347	335	169	362		933	
596	286	16	6	42	10	208		192	
6 584	2 641	495	574	322	235	538		1 345	
4 011	2 613	164	280	283	86	649		1 186	
3 966	1 846	223	190	257	97	192		1 770	
5 655	3 848	419	512	521	108	376		2 395	
6 463	5 659	52	816	1 188	104	848		3 534	
6 102	4 134	708	698	507	151	340		2 722	
7 007	3 408	509	495	645	238	498		968	
7 144	4 034	331	456	320	248	433		1 857	
490	559	18	95	64	37	122		600	

71. 가 축 질 병  
Treatment of Livestocks

단위 : 두

연 Year	별	진료총건수 No. of Treatments	진료두수 Treatment Head			총수 Total
			치 Treatment	폐사 Died	완치 Recovered	
1960		369 295	368 797	32 998	335 799	368 797
1961		342 995	342 463	23 883	301 105	345 068
1962		222 402	236 643	13 396	223 247	236 643
1963		236 089	236 089	13 009	223 080	236 089
1964		496 490	502 928	11 485	491 443	502 928
서울특별시	Seoul Special City	25 634	25 634	2 102	23 532	25 634
부산시	Busan-si	271 796	271 796	215	271 581	271 796
경기도	Gyeonggi-do	53 547	53 547	3 952	49 595	53 547
강원도	Gangweon-do	1 437	1 437	7	1 430	1 437
충청북도	Chungcheong-bug-do	3 745	3 745	329	3 416	3 745
충청남도	Chungcheong-nam-do	28 016	28 016	1 178	26 838	28 016
전라북도	Jeonla-bug-do	18 654	25 092	290	24 802	25 092
전라남도	Jeonla-nam-do	19 444	19 444	1 209	18 235	19 444
경상북도	Gyeongsang-bug-do	57 426	57 426	2 143	55 283	57 426
경상남도	Gyeongsang-nam-do	15 402	15 402	53	15 349	15 402
제주도	Jeju-do	1 389	1 389	7	1 382	1 389

72. 가 축 질 병  
Treatment of Livestocks

단 : 두

연 Year	별	진료총건수 No. of Treatments	진료두수 Treatment Head			총수 Total
			치 Treatment	폐사 Died	완치 Recovered	
1960		2 266	2 260	109	2 151	2 260
1961		3 906	3 836	182	3 671	3 862
1962		3 496	3 476	163	3 313	3 476
1963		5 182	5 176	250	4 975	5 176
1964		5 969	5 967	241	5 726	5 967
서울특별시	Seoul Special City	813	813	29	784	813
부산시	Busan-si	474	474	—	474	474
경기도	Gyeonggi-do	904	904	37	867	904
강원도	Gangweon-do	838	838	13	825	838
충청북도	Chungcheong-bug-do	153	153	5	148	153
충청남도	Chungcheong-nam-do	—	—	—	—	—
전라북도	Jeonla-bug-do	543	543	—	543	543
전라남도	Jeonla-nam-do	802	802	54	748	802
경상북도	Gyeongsang-bug-do	1 274	1 274	85	1 189	1 274
경상남도	Gyeongsang-nam-do	98	98	4	94	98
제주도	Jeju-do	70	68	14	54	68



진 료 표 (닭)  
Diseases (Chickens)

Unit : Head

병	류							기 타
	Head of each Disease							
소 화 기 Digestive	호 흡 기 Respiratory	순 환 기 Circulatory	생 식 기 Reproductive	운 동 기 Nervous	비 뇨 기 Urinary	외 상 Traumatic	기 타 Other	
134 150	97 507	15 358	1 212	3 580	1 108	3 171	112 711	
162 051	82 248	23 167	2 253	2 875	350	1 016	71 108	
110 263	68 833	6 303	2 477	4 004	2 487	719	41 557	
107 950	65 055	15 978	1 650	2 332	1 679	972	40 473	
<b>97 258</b>	<b>69 976</b>	<b>10 984</b>	<b>1 649</b>	<b>1 807</b>	<b>2 173</b>	<b>1 515</b>	<b>317 566</b>	
14 873	9 560	451	73	162	47	137	331	
581	312	105	21	83	—	49	270 645	
19 805	11 145	366	235	71	22	492	21 411	
455	71	2	11	7	—	16	875	
1 277	976	7	17	44	11	48	1 365	
16 513	7 031	211	137	141	76	19	3 888	
7 038	10 077	—	15	265	1 054	43	6 600	
8 624	6 997	998	579	93	19	160	1 974	
23 615	18 656	8 843	561	851	944	551	3 405	
3 450	5 129	1	—	2	—	—	6 820	
1 027	22	—	—	88	—	—	252	

진 료 표 (양)  
Diseases (Sheep)

Unit : Head

병	류							기 타
	Head of Each Disease							
소 화 기 Digestive	호 흡 기 Respiratory	순 환 기 Circulatory	생 식 기 Reproductive	운 동 기 Nervous	비 뇨 기 Urinary	외 상 Traumatic	기 타 Other	
1 034	440	97	218	213	18	160	80	
2 061	584	139	211	222	87	217	341	
1 916	458	97	182	306	86	168	263	
3 043	691	151	268	246	95	265	417	
<b>2 990</b>	<b>656</b>	<b>110</b>	<b>298</b>	<b>666</b>	<b>101</b>	<b>387</b>	<b>759</b>	
376	87	22	34	49	54	66	125	
318	38	—	—	40	—	34	44	
504	60	20	36	46	3	45	190	
211	55	11	48	321	9	55	128	
85	10	—	15	16	4	3	20	
—	—	—	—	—	—	—	—	
307	50	—	25	50	4	57	50	
369	194	25	51	41	5	33	84	
740	139	24	77	96	20	81	97	
53	17	6	3	1	—	3	15	
27	6	2	9	6	2	10	6	

73. 가 축 질 병  
Treatment of Livestocks

단위: 두

연 Year	별	진로총건수 No. of Treatments	진로두수 Treatment of Head			총 Total
			치 Treatment	폐사 Died	완치 Recovered	
1960		84 275	83 517	5 282	78 235	83 517
1961		90 366	88 648	5 156	83 187	88 941
1962		53 257	53 209	2 529	50 680	53 209
1963		81 104	80 870	3 529	77 665	80 870
1964		94 151	94 045	4 123	89 922	94 045
서울특별시	Seoul Special City	43 009	43 009	1 878	41 131	43 009
부산시	Busan-si	4 086	4 086	170	3 916	4 086
경기도	Gyeonggi-do	8 264	8 264	379	7 885	8 264
강원도	Gangweon-do	4 933	4 933	121	4 812	4 933
충청북도	Chungcheong-bug-do	846	846	35	811	846
충청남도	Chungcheong-nam-do	6 225	6 225	354	5 871	6 225
전라북도	Jeolla-bug-do	9 279	9 199	118	9 081	9 199
전라남도	Jeolla-nam-do	7 434	7 434	406	7 028	7 434
경상북도	Gyeongsang-bug-do	6 904	6 904	525	6 379	6 904
경상남도	Gyeongsang-nam-do	3 022	3 022	131	2 891	3 022
제주도	Jeju-do	149	123	6	117	123

74. 폐 사 검 안  
Diagnosis of

단위: 가축...두  
가금...수

연 Year	별	총 Total			소 Cattle			검안수 Total No. Diagnosis
		검안수 Total No. Diagnosis	전염병 Infections Disease	일반병 General Disease	검안수 Total No. Diagnosis	전염병 Infections Disease	일반병 General Disease	
1960		13 503	1 589	11 914	5 328	396	4 932	177
1961		16 264	4 516	11 748	8 018	173	7 845	238
1962		18 941	444	18 497	11 826	221	11 605	510
1963		15 350	161	15 189	12 254	130	12 124	1 232
1964		11 865	90	11 775	9 894	77	9 817	621
서울특별시	Seoul Special City	337	5	332	26	—	26	5
부산시	Busan-si	54	—	54	6	—	6	—
경기도	Gyeonggi-do	1 261	2	1 259	872	1	871	10
강원도	Gangweon-do	1 110	—	1 110	1 030	—	1 030	—
충청북도	Chungcheong-bug-do	1 049	6	1 043	715	5	710	7
충청남도	Chungcheong-nam-do	830	—	830	735	—	735	16
전라북도	Jeolla-bug-do	718	—	718	704	—	704	14
전라남도	Jeolla-nam-do	1 117	10	1 107	938	5	933	54
경상북도	Gyeongsang-bug-do	2 309	37	2 272	2 270	37	2 233	39
경상남도	Gyeongsang-nam-do	1 821	12	1 809	1 810	12	1 798	11
제주도	Jeju-do	1 259	18	1 241	788	17	771	465

진 료 표 (개)  
Diseases (Dog)

Unit : Head

병	류							기 타
	Head of Each Disease							
소 화 기 Digestive	호 흡 기 Respiratory	순 환 기 Circulatory	생 식 기 Reproductive	운 동 기 Nervous	비 뇨 기 Urinary	외 상 Traumatic	기 타 Other	
31 669	23 720	3 616	2 353	3 410	1 705	4 467	12 577	
33 029	27 941	4 015	2 505	2 490	1 767	4 124	13 070	
19 972	15 792	2 501	1 957	2 025	1 250	2 859	6 853	
31 057	23 964	3 612	3 204	3 410	1 261	4 682	9 680	
<b>38 586</b>	<b>23 644</b>	<b>3 747</b>	<b>3 806</b>	<b>3 354</b>	<b>2 015</b>	<b>7 362</b>	<b>11 531</b>	
21 071	9 685	2 047	1 502	1 071	1 194	3 618	2 821	
1 358	866	170	24	246	108	634	680	
3 209	1 741	349	283	213	175	536	1 758	
1 478	1 470	97	118	167	76	703	824	
224	285	28	19	12	13	57	208	
2 567	1 686	297	244	137	51	300	943	
3 146	3 445	7	353	395	175	313	1 365	
2 714	2 024	277	162	224	25	199	1 809	
1 914	1 461	442	1 024	824	155	725	359	
839	960	30	72	58	43	268	752	
66	21	3	5	7	—	9	12	

실 적 표  
Died Animal

Unit : Head

말 Horse		돼 Pig			개 Dog			닭 Chicken		
전 염 병 Infections Diseases	일 반 병 General Disease	검 안 수 Total No. Diagnosis	전 염 병 Infections Disease	일 반 병 General Disease	검 안 수 Total No. Diagnosis	전 염 병 Infections Disease	일 반 병 General Disease	검 안 수 Total No. Diagnosis	전 염 병 Infections Disease	일 반 병 General Disease
5	172	2 382	244	2 138	1 001	183	818	4 615	761	3 854
2	236	2 236	74	2 162	1 222	88	1 134	4 550	4 179	371
74	436	6 605	149	6 456	—	—	—	—	—	—
2	1 230	1 864	29	1 835	—	—	—	—	—	—
7	614	1 350	6	1 344	—	—	—	—	—	—
—	5	306	5	301	—	—	—	—	—	—
—	—	48	—	48	—	—	—	—	—	—
1	9	379	—	379	—	—	—	—	—	—
—	—	80	—	80	—	—	—	—	—	—
—	7	327	1	326	—	—	—	—	—	—
—	16	79	—	79	—	—	—	—	—	—
—	14	—	—	—	—	—	—	—	—	—
5	49	125	—	125	—	—	—	—	—	—
—	39	—	—	—	—	—	—	—	—	—
—	11	—	—	—	—	—	—	—	—	—
1	464	6	—	6	—	—	—	—	—	—



75. 가 축 전 염 병  
Livestocks

단위: 두

연 별 Year	추 백 리 Pullorum Disease			부 루 세 라 병 Brucellosis								
	검 색 수 Total No. Tested	검 색 결 과 Results		유 우 검 색 수 Total Dairy Cattle Tested	검 색 결 과 Results		한 우 검 색 수 Total Korean Cattle Tested	검 색 결 과 Results		돼 지 검 색 수 Total Pig Tested	검 병 결 과 Results	
		양 성 Positive	음 성 Negative		양 성 Positive	음 성 Negative		양 성 Positive	음 성 Negative		양 성 Positive	음 성 Negative
1960	567 015	14 669	552 346	523	7	516	532	4	528	109	3	106
1961	585 017	12 804	572 213	970	9	961	768	5	763	1 276	5	1 271
1962	590 323	21 014	569 309	2 260	4	2 256	1 326	4	1 322	2 724	—	2 724
1963	974 720	24 404	950 316	9 965	1	9 964	580	2	578	—	—	—
1964	934 209	25 594	908 615	7 625	3	7 622	50	—	50	—	—	—
서울특별시 Seoul Special City	112 879	3 634	109 245	2 157	1	2 156	—	—	—	—	—	—
부산시 Busan-si	40 846	817	40 029	392	—	392	—	—	—	—	—	—
경기도 Gyeonggi-do	161 805	4 226	157 579	2 830	—	2 830	—	—	—	—	—	—
강원도 Gangweon-do	50 080	432	49 648	218	—	218	—	—	—	—	—	—
충청북도 Chungcheong-bug-do	40 572	412	40 160	177	—	177	1	—	1	—	—	—
충청남도 Chungcheong-nam-do	157 783	7 437	150 346	550	1	549	—	—	—	—	—	—
전라북도 Jeolla-bug-do	69 387	1 314	68 073	215	—	215	—	—	—	—	—	—
전라남도 Jeolla-nam-do	74 160	1 351	72 809	360	1	359	49	—	49	—	—	—
경상북도 Gyeongsang-bug-do	137 417	3 527	133 890	432	—	432	—	—	—	—	—	—
경상남도 Gyeongsang-nam-do	79 078	2 330	76 748	294	—	294	—	—	—	—	—	—
제주도 Jeju-do	10 202	114	10 088	—	—	—	—	—	—	—	—	—

76. 종 축 배 종 부  
Breed Stock

단위: 마리

시 도 별 Si. Do	FY 1960					FY 1961				
	젖 소 Dairy Cattle	젖산양 Milk Goat	돼 지 Pig	토 끼 Rabbit	병아리 Chicken	젖 소 Dairy Cattle	젖산양 Milk Goat	돼 지 Pig	토 끼 Rabbit	병아리 Chicken
총 수 Total	7	19	310	490	88 149	16	39	346	582	34 000
서울특별시 Seoul Special City	2	2	20	55	—	3	3	30	44	3 000
부산시 Busan-si	—	—	—	—	—	—	—	—	—	—
경기도 Gyeonggi-do	1	2	30	55	2 362	3	3	45	70	4 000
강원도 Gangweon-do	—	2	30	55	—	—	4	45	80	3 000
충청북도 Chungcheong-bug-do	—	2	30	25	4 433	1	4	43	86	3 000
충청남도 Chungcheong-nam-do	1	2	42	25	14 657	2	2	15	80	4 000
전라북도 Jeolla-bug-do	1	2	30	85	2 555	2	4	20	26	4 000
전라남도 Jeolla-nam-do	2	3	30	55	4 773	1	6	50	36	4 000
경상북도 Gyeongsang-bug-do	—	2	18	55	—	2	8	20	80	3 000
경상남도 Gyeongsang-nam-do	—	2	30	55	3 750	2	5	48	30	3 000
제주도 Jeju-do	—	—	10	—	—	—	—	30	50	1 000
농촌진흥청 Office of Rural Development	—	—	30	25	3 000	—	—	—	—	2 000
축산시험장 Stock-raising Experiment Station	—	—	—	—	51 619	—	—	—	—	—
건국대학 Geon Gug University	—	—	10	—	1 000	—	—	—	—	—

주: 본표는 연간 2기로 나누어 버부된 실적임.  
1기.....3, 4, 5월      2기.....10, 11월

검 색 실 적 표  
Infectious Diseases

Unit : Head

유검 Total No. Dairy Cattle Tested	우 결 핵 Tuberculosis			유산양 Total No. Goat Tested	검 색 결 과 Results			우 폐 염 Contagious Pleuro Pneumonia			아 나 프 라 스 마 Anaplasmosis		
	검 색 결 과 Results				검 색 결 과 Results			검 색 결 과 Results			검 색 결 과 Results		
	양 성 Positive	의 양 성 Suspicious	음 성 Negative		양 성 Positive	의 양 성 Suspicious	음 성 Negative	양 성 Positive	음 성 Negative	양 성 Positive	음 성 Negative	양 성 Positive	음 성 Negative
506	5	6	495	823	—	5	818	363	—	363	300	5	295
775	9	6	760	2 137	11	34	2 092	500	—	500	—	—	—
1 639	4	13	1 622	5 315	4	27	5 284	2 000	—	2 000	—	—	—
2 695	3	15	2 677	3 154	—	14	3 140	4 230	—	4 230	—	—	—
4 257	6	49	4 202	1 692	7	2	1 683	2 980	—	2 980	—	—	—
978	—	14	964	222	—	—	222	—	—	—	—	—	—
215	—	—	215	—	—	—	—	—	—	—	—	—	—
1 679	3	2	1 674	320	—	—	320	1 500	—	1 500	—	—	—
76	—	—	76	74	—	—	74	1 480	—	1 480	—	—	—
90	—	2	88	86	—	—	86	—	—	—	—	—	—
291	—	—	291	159	—	—	159	—	—	—	—	—	—
107	—	4	103	93	—	—	93	—	—	—	—	—	—
187	—	—	187	244	—	2	242	—	—	—	—	—	—
302	3	24	275	307	7	—	300	—	—	—	—	—	—
332	—	3	329	187	—	—	187	—	—	—	—	—	—
—	—	—	—	—	—	—	—	—	—	—	—	—	—

실 적 표  
Distribution

Unit : Head

FY 1962					FY 1963					FY 1964				
젖소 Dairy Cattle	젖산양 Milk Goat	돼 지 Pig	토 끼 Rabbit	병아리 Chicken	젖 소 Dairy Cattle	젖산양 Milk Goat	돼 지 Pig	토 끼 Rabbit	병아리 Chicken	젖 소 Dairy Cattle	젖산양 Milk Goat	돼 지 Pig	토 끼 Rabbit	병아리 Chicken
8	29	918	912	74 653	35	87	3 330	5 654	353 898	38	66	2 991	5 782	395 438
2	2	111	30	3 117	—	—	—	—	—	—	—	—	—	—
—	—	—	—	—	—	—	—	—	—	—	—	—	—	—
1	—	125	110	12 026	14	19	643	1 186	66 500	7	9	357	1 014	22 442
—	4	54	100	6 665	—	—	177	746	2 600	—	5	440	501	26 085
—	—	52	82	6 880	—	10	231	150	53 000	—	—	190	504	44 526
2	—	94	120	10 880	3	—	254	290	33 388	—	—	270	87	10 590
1	—	84	120	7 280	—	3	275	84	53 000	—	2	216	54	37 071
1	9	125	120	8 070	—	—	100	100	21 400	—	—	164	—	22 110
—	10	100	110	9 070	1	2	176	324	33 150	1	5	236	158	26 470
1	4	105	100	9 665	9	21	547	1 822	3 200	5	—	247	1 752	90 746
—	—	25	20	1 000	—	—	—	—	—	—	—	—	—	—
—	—	—	—	—	—	—	—	—	—	—	—	—	—	—
—	—	43	—	—	8	32	927	952	87 660	25	45	871	1 712	115 398
—	—	—	—	—	—	—	—	—	—	—	—	—	—	—

Note : This figures are based on the result which one year divided by two terms.  
First term.....March, April, May. Second term.....October, November.

77. 자 급 사 료  
Production of Self-

단 위 : t

연 별	총 수	소 계	건 초
Year	Total	Sub-total	Hay
1 9 6 3	2 598 523.0	2 304 425.5	1 613 949.8
1 9 6 4	2 479 070.5	2 225 484.9	1 428 360.9
서울특별시 Seoul Special City	20 777.0	17 331.0	9 696.0
부 산 시 Busan-si	3 952.6	3 195.3	1 239.7
경 기 도 Gyeonggi-do	192 639.7	180 653.0	138 005.5
강 원 도 Gangweon-do	224 858.4	210 144.2	149 921.0
충청북도 Chungcheong-bug-do	185 507.9	171 687.7	131 322.4
충청남도 Chungcheon-nam-do	276 373.4	245 235.1	191 459.6
전라북도 Jeolla-bug-do	174 151.0	146 073.2	69 593.9
전라남도 Jeolla-nam-do	356 145.0	296 515.0	160 569.0
경상북도 Gyeongsang-bug-do	485 956.0	454 673.0	209 545.0
경상남도 Gyeongsang-nam-do	411 265.8	361 804.4	261 612.8
제 주 도 Jeju-do	147 443.7	138 173.0	105 396.0

주: 1. 건초 및 분쇄원료는 해년도 7월부터 9월말까지의 증산실적임.  
2. 기타사료는 해년도 3월부터 10월말까지의 증산실적임.

78. 축 산 물 수  
Export of

단위 : 외화액.....\$

종 별	단 위	F Y 1 9 5 8		F Y 1 9 5 9		F Y 1 9 6 0	
		수 량	외 화 액	수 량	외 화 액	수 량	외 화 액
Classification	Unit	Quantity	Foreign Fund	Quantity	Foreign Fund	Quantity	Foreign Fund
총 수 Total		—	747 955	—	916 336	—	2 673 422
우 골 Cattle Bone	t	2 635	171 670	1 165	69 600	3 576 589	218 586
수 모 류 Animal Fur	kg	78	316 116	151 154	545 418	191 844	926 867
모 피 류 Animal Raw Hides	주(ju)	5	128 142	46 025	123 248	61 441	192 510
돈 육 Pork	kg	—	—	—	—	—	—
계란 Hen Egg	개(Each)	2 849 400	132 027	1 982 640	81 276	12 095 400	457 612
돈 모 Pig Hair	kg	—	—	—	—	—	—
생 돈 Pig	두(Head)	—	—	2 030	94 316	20 334	870 088
가금및란류 Poultry and Eggs		—	—	—	—	101 204	7 310
기타동물 Other Animal	두(Head)	—	—	119	2 478	115	449

주: 본표는 회계년도의 수출실적임.



증 산 실 적 표  
Supplying Feeds

Unit : t

농 산 부 산 물 by Products	싸 이 로 기 수 No. of Silo	매 초 Ensilage	소 계 Sub-total	고 구 마 Sweet potatoes	호 박 Pumpkin
453 687.8	173 445.0	236 787.9	294 097.5	213 469.8	80 627.7
<b>583 044.9</b>	—	<b>214 079.1</b>	<b>253 585.6</b>	<b>194 932.8</b>	<b>58 652.8</b>
3 808.0	—	3 827.0	3 446.0	1 980.0	1 466.0
1 577.7	—	377.9	757.3	546.4	210.9
36 732.1	—	5 915.4	11 986.7	9 036.9	2 949.8
50 248.6	—	9 974.6	14 714.2	10 689.0	4 025.2
36 876.9	—	3 488.4	13 820.2	10 677.4	3 142.8
48 663.9	—	5 111.6	31 138.3	23 907.2	7 231.1
44 874.2	—	31 605.1	28 077.8	21 027.3	7 050.5
108 416.0	—	27 530.0	59 630.0	45 620.0	14 010.0
131 482.0	—	113 646.0	31 283.0	23 510.0	7 773.0
89 234.5	—	10 957.1	49 461.4	39 936.8	9 524.6
31 131.0	—	1 646.0	9 270.7	8 001.8	1 268.9

Note : 1. The hay and the green feed is result of increase production program from july to september.  
2. The Other feeds is result of increase production program from March to October.

출 실 적 표  
Livestock Production

Unit : Foreign Fund.....\$

F Y 1 9 6 1		F Y 1 9 6 2		F Y 1 9 6 3		1 9 6 4	
수 량 Quantity	외 화 액 Foreign Fund	수 량 Quantity	외 화 액 Foreign Fund	수 량 Quantity	외 화 액 Foreign Fund	수 량 Quantity	외 화 액 Foreign Fund
—	5 813 418	—	4 650 530	—	7 481 100	—	4 865 349
1 202 725	69 097	1 921	127 521	2 354	124 216	3 607	173 974
47 922 294	99 299	16 116	90 682	36 765	125 065	22 226	104 686
209 448	152 005	109 729	179 450	85 101	129 330	178 708	182 665
600	500	38 908	19 619	398 073	292 503	—	—
33 931 560	1 273 018	35 682 840	1 373 716	35 528 120	1 303 623	33 513 810	1 259 704
201 359	1 283 736	164 620	1 026 369	223 662	1 570 337	282 547	1 736 057
67 521	2 935 763	40 535	1 677 564	114 643	3 815 361	37 954	1 211 329
—	—	4 481 730	118 312	2 261 697	59 160	488 000	12 535
—	—	—	37 297	—	61 505	—	184 399

Note : This Figures are result of export of the Fiscal Year.

단위: 두

연 Year	별	한								
		사		육		호		수		
		계 Total		1 두 1 Head		2~5 두 2~5 Head		6~10 두 6~10 Head		11 두 Over
		호 Household	두 Head	호 Household	두 Head	호 Household	두 Head	호 Household	두 Head	호 Household
1 9 6 0		893 465	1 010 235	...	...	...	...	...	...	...
1 9 6 1		968 071	1 095 840	...	...	...	...	...	...	...
1 9 6 2		1 092 501	1 252 550	...	...	...	...	...	...	...
1 9 6 3		1 178 402	1 363 323	...	...	...	...	...	...	...
1 9 6 4		1 182 532	1 350 631	1 067 026	1 067 026	113 679	267 733	1 489	10 211	338
서울특별시	Seoul Special City	3 560	3 883	3 478	3 478	74	173	2	14	6
부산시	Busan-si	2 426	2 820	2 087	2 087	338	720	—	—	1
경기도	Gyeonggi-do	132 543	138 222	128 031	128 031	4 483	9 656	15	111	14
강원도	Gangweon-do	100 417	134 685	75 897	75 897	24 456	58 156	56	391	8
충청북도	Chungcheong-bug-do	98 095	104 711	92 901	92 901	5 181	11 551	10	73	3
충청남도	Chungcheong-nam-do	116 967	122 495	112 240	112 240	4 716	10 050	4	30	7
전라북도	Jeolla-bug-do	79 604	84 869	75 711	75 711	3 882	9 006	4	27	7
전라남도	Jeolla-nam-do	157 451	166 135	150 316	150 316	7 110	15 484	14	108	11
경상북도	Gyeongsang-bug-do	261 047	289 509	239 265	239 265	21 657	49 321	119	791	6
경상남도	Gyeongsang-nam-do	195 491	228 068	169 402	169 402	26 062	58 319	19	128	8
제주도	Jeju-do	34 931	75 234	17 698	17 698	15 720	45 297	1 246	8 538	267

연 Year	별	육 호 수							유 품	
		No. of Household Feeding							계 Total	
		두 Head	2~5 두 2~5 Head	6~10 두 6~10 Head	11 두 이상 Over 11 Head	두 Head	호 Household	두 Head	계 Total	♀
		두 Head	호 Household	두 Head	호 Household	두 Head	호 Household	두 Head	계 Total	♀
1 9 6 0		52	75	213	26	195	17	406	866	731
1 9 6 1		75	127	366	25	191	27	517	1 149	942
1 9 6 2		224	355	998	57	444	40	740	2 406	1 956
1 9 6 3		203	439	1 334	116	890	55	1 112	3 539	2 841
1 9 6 4		289	536	1 722	159	1 197	103	1 991	5 199	4 527
서울특별시	Seoul Special City	25	98	351	29	216	41	764	1 356	1 222
부산시	Busan-si	17	30	107	14	115	5	115	354	322
경기도	Gyeonggi-do	121	177	555	66	500	42	773	1 949	1 681
강원도	Gangweon-do	21	18	57	2	13	1	11	102	86
충청북도	Chungcheong-bug-do	14	20	63	5	36	—	—	113	95
충청남도	Chungcheong-nam-do	11	48	157	11	85	3	136	389	345
전라북도	Jeolla-bug-do	13	29	91	3	21	—	—	125	101
전라남도	Jeolla-nam-do	12	23	78	6	45	4	74	209	160
경상북도	Gyeongsang-bug-do	28	62	167	15	112	4	79	386	332
경상남도	Gyeongsang-nam-do	25	29	89	7	47	3	39	200	171
제주도	Jeju-do	2	2	7	1	7	—	—	16	12

우 표 (1)  
Feeding Households and Cattle

Unit : Head

Korean Cattle												
이상 11 Head	계									사 Feeding		
	Total			2 세 이 하 Under 2 Years		2~5 세 2~5 Years		5 세 이 상 Over 5 Years		계 Total		1 1
	계 Total	♀	♂	♀	♂	♀	♂	♀	♂	호 Household	두 Head	호 Household
...	960 235	597 156	363 079	92 408	74 863	306 452	230 740	198 296	57 476	161	866	43
...	1 095 840	708 152	387 688	112 903	88 648	410 150	250 688	185 099	48 352	254	1 149	75
...	1 252 550	829 013	423 537	130 448	100 569	491 969	271 137	206 596	51 831	676	2 406	224
...	1 363 323	908 778	454 545	139 019	104 011	540 294	293 130	229 465	57 404	813	3 539	203
5 661	1 350 631	910 623	440 008	251 119	170 998	404 359	197 466	255 145	71 544	1 087	5 199	289
218	3 883	664	3 219	232	520	304	1 927	128	772	193	1 356	25
13	2 820	2 303	517	383	164	955	195	965	158	66	354	17
424	138 222	70 933	67 289	20 058	25 379	29 053	33 921	21 822	7 989	406	1 949	121
241	134 685	93 777	40 908	26 834	19 520	40 087	16 785	26 856	4 603	42	102	21
186	104 711	72 663	32 048	22 757	14 637	32 115	13 627	17 791	3 784	39	113	14
175	122 495	94 103	28 392	33 368	16 308	37 684	10 081	23 051	2 003	73	389	11
125	84 869	60 908	23 961	19 134	10 874	30 465	11 504	11 309	1 583	45	125	13
227	166 135	117 178	48 957	33 629	19 986	53 845	20 786	29 704	8 185	45	209	12
132	289 509	176 499	113 010	43 035	34 544	80 027	53 296	53 437	25 170	109	386	28
219	228 068	178 151	49 917	41 377	21 072	82 778	22 859	53 996	5 986	64	200	25
3 701	75 234	43 444	31 790	10 312	7 994	17 046	12 485	16 086	11 311	5	16	2

우 Daily Cattle												
♂	종 Kinds									사 Feeding		
	홀 스 타 인 Holstein		저 지 Jersey		견 지 Guernsey		기 타 Other		잡 종 Crossed breed		계 Total	
	♀	♂	♀	♂	♀	♂	♀	♂	♀	♂	호 Household	두 Head
135	650	114	41	7	7	3	28	7	5	4	76	656
207	775	162	106	16	26	5	7	14	28	10	131	234
450	1 748	395	127	21	35	7	18	14	28	13	155	861
698	2 576	623	127	25	65	12	46	11	27	27	183	962
672	4 243	618	144	25	76	13	19	4	45	12	259	907
134	1 151	128	42	1	3	1	—	—	26	4	43	45
32	285	26	37	6	—	—	—	—	—	—	—	—
268	1 585	248	21	4	49	8	17	2	9	6	21	35
16	84	16	2	—	—	—	—	—	—	—	—	—
18	85	13	7	4	2	—	—	—	1	1	1	1
44	326	40	13	4	2	—	—	—	4	—	—	—
24	94	21	—	—	7	3	—	—	—	—	—	—
49	141	44	18	5	—	—	—	—	1	—	3	12
54	330	53	—	—	1	—	—	1	1	—	—	—
29	155	27	4	1	11	1	—	—	1	—	1	1
4	7	2	—	—	1	—	2	1	2	1	190	813



79. 축  
Number of

계 속

연 Year	별	유 수							
		No. of Households Feeding							
		1 두 One Head		2~5 두 2~5 Head		6~10 두 6~10 Head		11 두 이상 Over 11 Head	
		호 Household	두 Head	호 Household	두 Head	호 Household	두 Head	호 Household	두 Head
1 9 6 0		67	67	7	31	—	—	2	558
1 9 6 1		119	119	8	26	—	—	4	89
1 9 6 2		129	129	21	60	1	7	4	665
1 9 6 3		158	158	21	74	1	8	3	722
1 9 6 4		233	233	20	54	1	7	5	613
서울특별시	Seoul Special City	41	41	2	4	—	—	—	—
부산시	Busan-si	—	—	—	—	—	—	—	—
경기도	Gyeonggi-do	18	18	2	6	—	—	1	11
강원도	Gangweon-do	—	—	—	—	—	—	—	—
충청북도	Chungcheong-bug-do	1	1	—	—	—	—	—	—
충청남도	Chungcheong-nam-do	—	—	—	—	—	—	—	—
전라북도	Jeonla-bug-do	—	—	—	—	—	—	—	—
전라남도	Jeonla-nam-do	1	1	1	4	1	7	—	—
경상북도	Gyeongsang-bug-do	—	—	—	—	—	—	—	—
경상남도	Gyeongsang-nam-do	1	1	—	—	—	—	—	—
제주도	Jeju-do	171	171	15	40	—	—	4	602

80. 마  
Number of

단위: 두

연 Year	별	사양호수 Feeding Households	총 수 Total			개 량 Improved		
			계 Total	♀	♂	계 Total	3 세 이 하 Under 3 Year	
							♀	♂
1 9 6 0		12 293	20 162	9 498	10 664	578	76	63
1 9 6 1		12 066	21 606	10 607	10 999	469	88	51
1 9 6 2		12 990	25 176	12 449	12 727	567	77	116
1 9 6 3		13 643	26 707	13 122	13 585	554	47	81
1 9 6 4		12 205	26 933	13 418	13 515	329	27	33
서울특별시	Seoul Special City	178	405	194	211	126	7	4
부산시	Busan-si	164	180	94	86	15	3	—
경기도	Gyeonggi-do	364	387	104	283	15	1	2
강원도	Gangweon-do	48	53	15	38	—	—	—
충청북도	Chungcheong-bug-do	109	118	40	78	4	—	—
충청남도	Chungcheong-nam-do	1 058	1 119	328	791	9	2	1
전라북도	Jeonla-bug-do	1 013	1 060	257	803	59	4	17
전라남도	Jeonla-nam-do	2 200	2 304	148	2 156	3	—	—
경상북도	Gyeongsang-bug-do	1 562	1 623	737	886	55	3	4
경상남도	Gyeongsang-nam-do	512	524	176	348	22	3	2
제주도	Jeju-do	4 997	19 160	11 325	7 835	21	4	3

우 표 (2)  
Feeding-Households and Cattle

Continued

우 Beef Cattle																	
계 Total		품 부 라 만 Brahman				종 Kinds 아베덴앵거스 Aberdeen Angus				종 Kinds 해리 호 - 드 Hereford		종 Kinds 쏘 - 트 혼 Shorthorn		기 타 Other		잡 종 Crossed Breed	
계 Total	♀	♂	♀	♂	♀	♂	♀	♂	♀	♂	♀	♂	♀	♂	♀	♂	
656	411	245	56	64	—	3	21	10	3	5	7	7	324	156			
234	110	124	—	48	—	—	6	3	38	17	3	4	63	52			
861	465	396	34	102	2	—	9	3	3	2	6	102	411	187			
962	585	377	70	85	—	2	21	10	4	1	9	7	481	272			
907	521	386	56	71	—	—	26	11	—	—	13	11	426	293			
45	—	45	—	3	—	—	—	—	—	—	—	4	—	38			
—	—	—	—	—	—	—	—	—	—	—	—	—	—	—			
35	9	26	1	7	—	—	7	4	—	—	—	—	1	15			
—	—	—	—	—	—	—	—	—	—	—	—	—	—	—			
1	—	1	—	—	—	—	—	—	—	—	—	1	—	—			
—	—	—	—	—	—	—	—	—	—	—	—	—	—	—			
—	—	—	—	—	—	—	—	—	—	—	—	—	—	—			
12	9	3	—	—	—	—	—	—	—	—	3	1	6	2			
—	—	—	—	—	—	—	—	—	—	—	—	—	—	—			
1	—	1	—	—	—	—	—	—	—	—	—	—	—	1			
813	503	310	55	61	—	—	19	7	—	—	10	5	419	237			

필 표 (1)  
Horse

Unit : Head

종 Breed		재 래 종 Native Breed						잡 Crossed		
4 세 이 상 Over 4 Year		계 Total	3 세 이 하 Under 3 Year		4 세 이 상 Over 4 Year		계 Total	3 세 이 하 Under 3 Year		
♀	♂		♀	♂	♀	♂		♀	♂	
247	192	18 600	3 160	2 681	5 569	7 190	739	40	53	
159	171	19 665	3 703	3 280	6 068	6 614	1 245	211	181	
173	201	23 113	4 825	4 053	6 829	7 406	1 365	148	255	
158	268	24 444	5 188	4 610	7 196	7 450	1 521	151	310	
133	136	24 905	4 986	3 721	7 763	8 435	1 516	147	203	
64	51	191	47	24	39	81	68	8	7	
9	3	96	10	19	33	34	40	5	1	
4	8	204	7	10	63	124	110	9	16	
—	—	42	3	8	8	23	8	1	3	
1	3	42	5	7	4	26	46	3	15	
5	1	868	64	120	145	539	242	32	42	
12	26	928	58	214	157	499	73	2	4	
—	3	1 865	15	125	107	1 618	436	11	21	
20	28	1 248	91	103	463	591	300	63	48	
10	7	408	45	44	103	216	67	3	13	
8	6	19 013	4 641	3 047	6 641	4 684	126	10	33	

80. 마  
Number of

계 속

연 Year	별	중 Bread		계 Total	노 Mule		새	
		4 세 이 상 Over 4 Year			3 세 이 하 Under 3 Year		4 세 이 상 Over 4 Year	
		♀	♂		♀	♂	♀	♂
1 9 6 0		275	371	105	17	14	42	32
1 9 6 1		276	577	145	21	20	53	51
1 9 6 2		350	612	96	13	15	22	46
1 9 6 3		311	749	112	11	5	30	66
1 9 6 4		303	863	84	12	9	15	48
서울특별시	Seoul Special City	20	33	7	3	3	1	—
부산시	Busan-si	22	12	—	—	—	—	—
경기도	Gyeonggi-do	12	73	40	2	2	3	33
강원도	Gangweon-do	1	3	3	2	—	—	1
충청북도	Chungcheong-bug-do	16	12	19	5	3	3	8
충청남도	Chungcheong-nam-do	80	88	—	—	—	—	—
전라북도	Jeolla-bug-do	24	43	—	—	—	—	—
전라남도	Jeolla-nam-do	15	389	—	—	—	—	—
경상북도	Gyeongsang-bug-do	88	101	14	—	—	8	6
경상남도	Gyeongsang-nam-do	4	47	1	—	1	—	—
제주도	Jeju-do	21	62	—	—	—	—	—

81. 양  
Number of

단위: 두

연 Year	별	총 Total			품 Kinds	
		계 Total	♀	♂	크 Berkshire	
					♀	♂
1 9 6 0		1 397 139	936 768	460 371	174 103	70 599
1 9 6 1		1 255 680	833 576	422 104	127 168	55 854
1 9 6 2		1 671 935	1 133 351	538 584	167 282	72 230
1 9 6 3		1 510 083	1 022 324	487 759	133 612	57 347
1 9 6 4		1 255 508	865 330	390 178	132 445	54 915
서울특별시	Seoul Special City	18 179	12 812	5 367	2 596	1 059
부산시	Busan-si	7 916	5 509	2 407	1 539	940
경기도	Gyeonggi-do	115 824	75 568	40 256	18 016	8 818
강원도	Gangweon-do	51 467	34 005	17 462	5 750	2 752
충청북도	Chungcheong-bug-do	68 220	45 847	22 373	9 295	4 370
충청남도	Chungcheong-nam-do	150 658	107 976	42 682	14 800	5 263
전라북도	Jeolla-bug-do	149 106	106 289	42 817	13 096	5 444
전라남도	Jeolla-nam-do	316 931	218 976	97 955	23 706	9 334
경상북도	Gyeongsang-bug-do	138 909	90 637	48 272	14 652	7 680
경상남도	Gyeongsang-nam-do	172 735	131 404	41 331	28 365	8 621
제주도	Jeju-do	65 563	36 307	29 256	630	634



필 표 (2)  
Horse (2)

Continued

계 Total	나 귀				용 도 별 Utilization				
	Ass 3 세 이 하 Under 3 Year		4 세 이 상 Over 4 Year		번 식 Breeding	농 경 Farming	만 용 Fulling	승 용 Riding	기 타 Others
	♀	♂	♀	♂					
140	8	3	64	65	6 420	14	13 244	442	42
82	1	16	25	40	5 982	792	9 638	312	4 882
35	3	5	9	18	9 036	1 607	9 537	1 014	3 982
76	5	10	25	36	9 267	1 879	9 296	590	5 675
99	4	16	28	51	8 802	968	1 1 198	303	5 662
13	2	1	3	7	—	1	157	208	39
29	1	3	11	14	—	27	138	15	—
18	1	4	2	11	—	6	243	2	136
—	—	—	—	—	—	2	51	—	—
7	—	—	3	4	—	1	117	—	—
—	—	—	—	—	—	—	1 113	6	—
—	—	—	—	—	—	—	1 050	10	—
—	—	—	—	—	—	7	2 294	3	—
6	—	3	1	2	—	345	1 224	3	51
26	—	5	8	13	—	13	511	—	—
—	—	—	—	—	8 802	566	4 300	56	5 436

돈 표 (1)  
Swine

Unit : Head

종 of Breed		별 두 수		기 타			
햄 프 샐 Hampshire		요 크 샐 Yorkshire		듀-록 서-지 Duroc Jersey		기 타 Other	
♀	♂	♀	♂	♀	♂	♀	♂
13 110	6 428	8 209	4 275	3 904	1 979	96 018	46 545
11 919	6 189	7 163	3 748	3 091	1 693	122 067	63 043
22 256	10 774	11 312	5 825	5 008	2 957	136 328	65 699
21 715	10 672	11 820	5 914	5 371	2 743	127 035	68 554
16 971	7 933	11 892	5 744	4 976	2 722	8 350	3 755
1 311	578	1 423	802	659	211	461	157
215	57	510	156	191	94	36	30
6 223	3 092	2 695	1 279	1 361	754	2 562	1 760
1 384	714	590	303	371	237	671	297
967	441	544	308	45	33	148	81
1 355	548	848	266	243	74	644	225
2 367	1 053	1 240	528	311	158	6	4
1 037	510	1 230	472	293	188	3 785	1 188
1 208	621	1 557	1 177	920	510	—	—
789	209	1 127	353	270	82	24	10
115	110	128	100	312	381	13	3







83. 기 타  
Number of Other

단위: 두

연 Year	별	면						
		합 Total			메 리 노 Merino			고
		계 Total	♀	♂	계 Total	♀	♂	
1 9 6 0		960	797	163	117	72	45	717
1 9 6 1		1 415	1 186	229	204	116	88	350
1 9 6 2		1 465	933	532	161	103	58	161
1 9 6 3		1 179	823	356	255	182	73	521
1 9 6 4		1 043	674	369	250	114	136	342
서울특별시	Seoul Special City	55	46	9	1	1	—	5
부산시	Busan-si	—	—	—	—	—	—	—
경기도	Gyeonggi-do	75	53	22	46	35	11	20
강원도	Gangweon-do	242	204	38	2	1	1	227
충청북도	Chungcheong-bug-do	34	17	17	—	—	—	34
충청남도	Chungcheong-nam-do	12	8	4	11	7	4	—
전라북도	Jeonla-bug-do	3	2	1	1	1	—	2
전라남도	Jeonla-nam-do	11	7	4	4	2	2	7
경상북도	Gyeongsang-bug-do	24	16	8	2	1	1	21
경상남도	Gyeongsang-nam-do	16	3	13	—	—	—	16
제주도	Jeju-do	571	318	253	183	66	117	10

연 Year	별	산						
		자 Saanen			알 파 인 Alpin			용
		♂	계 Total	♀	♂	계 Total	♀	
1 9 6 0		1 373	3 581	2 800	781	52	38	14
1 9 6 1		2 179	5 535	4 374	1 161	288	224	64
1 9 6 2		3 078	6 652	5 203	1 449	238	169	69
1 9 6 3		3 553	7 784	6 083	1 701	288	198	90
1 9 6 4		3 135	10 385	8 530	1 855	309	258	51
서울특별시	Seoul Special City	286	839	690	149	20	18	2
부산시	Busan-si	143	566	514	52	25	21	4
경기도	Gyeonggi-do	724	2 082	1 646	436	75	58	17
강원도	Gangweon-do	454	1 727	1 449	278	81	70	11
충청북도	Chungcheong-bug-do	165	550	446	104	21	16	5
충청남도	Chungcheong-nam-do	289	988	833	155	16	12	4
전라북도	Jeonla-bug-do	106	329	262	67	2	1	1
전라남도	Jeonla-nam-do	221	585	486	99	—	—	—
경상북도	Gyeongsang-bug-do	493	1 767	1 368	399	68	61	7
경상남도	Gyeongsang-nam-do	140	820	723	97	1	1	—
제주도	Jeju-do	114	132	113	19	—	—	—

가 축 표 (1)  
Livestocks

Unit : Head

리 데 - 르 Corridale		양 Sheep							산 양 Goat				
		기 타 Other			잡 종 Crossed Breed				합 계 Total			계 Total	
♀	♂	계 Total	♀	♂	계 Total	♀	♂	계 Total	♀	♂	계 Total	♀	
637	80	126	88	38	—	—	—	155 491	109 973	45 518	5 730	4 357	
301	49	861	769	92	—	—	—	231 620	169 645	61 975	9 451	7 272	
137	24	1 143	693	450	—	—	—	313 449	230 454	82 995	12 969	9 891	
396	125	403	245	158	—	—	—	286 421	208 454	77 967	14 407	10 854	
260	82	33	25	8	418	275	143	224 915	163 468	61 447	16 431	13 296	
5	—	18	14	4	31	26	5	1 913	1 583	330	1 781	1 495	
—	—	—	—	—	—	—	—	2 614	1 983	631	946	803	
14	6	6	4	2	3	—	3	4 969	3 728	1 241	3 307	2 583	
193	34	9	7	2	4	3	1	3 956	3 115	841	2 543	2 089	
17	17	—	—	—	—	—	—	5 528	4 127	1 401	906	741	
—	—	—	—	—	1	1	—	24 722	18 786	5 936	1 565	1 276	
1	1	—	—	—	—	—	—	27 668	19 864	7 804	433	327	
5	2	—	—	—	—	—	—	55 926	39 204	16 722	1 169	948	
14	7	—	—	—	1	1	—	38 620	25 987	12 633	2 195	1 702	
3	13	—	—	—	—	—	—	57 057	43 730	13 327	1 010	870	
8	2	—	—	—	378	244	134	1 942	1 361	581	576	462	

양 Goat												
Dairy goat									재 래 종			
잡 종 Crossed Breed			누 비 안 Nubian			기 타 Other			Native Breed			계 Total
계 Total	♀	♂	계 Total	♀	♂	계 Total	♀	♂	계 Total	♀	♂	Total
—	—	—	37	24	13	2 060	1 495	565	149 761	105 616	44 145	791 567
—	—	—	178	125	53	3 450	2 549	901	222 169	162 373	59 796	748 909
—	—	—	236	186	50	5 843	4 333	1 510	300 480	220 563	79 917	1 316 714
—	—	—	237	188	49	6 098	4 385	1 713	272 014	197 600	74 414	1 131 399
4 708	3 673	1 035	200	169	31	829	666	163	208 484	150 172	58 312	794 470
619	528	91	3	2	1	300	257	43	132	88	44	14 960
303	219	84	47	44	3	5	5	—	1 668	1 180	488	4 585
912	686	226	43	32	11	195	161	34	1 662	1 145	517	95 551
563	441	122	30	26	4	142	103	39	1 413	1 026	387	42 587
293	240	53	4	4	—	38	35	3	4 622	3 386	1 236	65 953
478	361	117	27	24	3	56	46	10	23 157	17 510	5 647	130 720
39	25	14	13	10	3	50	29	21	27 235	19 537	7 698	77 602
584	462	122	—	—	—	—	—	—	54 757	38 256	16 501	154 206
317	241	76	4	4	—	39	28	11	36 425	24 285	12 140	131 786
156	121	35	29	23	6	4	2	2	56 047	42 860	13 187	70 444
444	349	95	—	—	—	—	—	—	1 366	899	467	6 076

83. 기 타  
Number of other

계 속		Rabbit								
연 Year	별	계 Total		토끼 Chinchilla		피용종 Fur Rabbit		종 Himarayan		
		♀	♂	친	치	라	히	마	라	얀
				계 Total	♀	♂	계 Total	♀	♂	
1960		520 089	271 478	26 466	17 598	8 868	3 273	2 248	1 025	
1961		482 226	266 683	25 658	16 434	9 224	4 821	3 210	1 611	
1962		891 638	425 076	36 516	24 271	12 245	13 308	8 695	4 613	
1963		770 252	361 147	36 623	24 822	11 801	12 717	8 504	4 213	
1964		545 319	249 151	24 067	16 668	7 399	5 687	3 882	1 805	
서울특별시	Seoul Special City	10 141	4 819	322	235	87	308	186	122	
부산시	Busan-si	3 179	1 406	114	72	42	125	90	35	
경기도	Gyeonggi-do	64 735	30 816	1 270	804	466	2 189	1 521	668	
강원도	Gangweon-do	28 054	14 533	870	582	288	323	237	86	
충청북도	Chungcheong-bug-do	44 491	21 462	779	524	255	209	127	82	
충청남도	Chungcheong-nam-do	94 557	36 163	701	540	161	751	555	196	
전라북도	Jeolla-bug-do	52 321	25 281	1 673	1 109	564	110	81	29	
전라남도	Jeolla-nam-do	106 436	47 770	11 468	8 065	3 403	472	330	142	
경상북도	Gyeongsang-bug-do	87 381	44 405	3 098	2 047	1 051	946	615	331	
경상남도	Gyeongsang-nam-do	50 423	20 021	3 489	2 515	974	49	40	9	
제주도	Jeju-do	3 601	2 475	283	175	108	205	100	105	

연 Year	별	토끼 Crossed Breed			개 Dog		
		잡종		계			
		계 Total	♀	♂	계 Total	♀	♂
1960		—	—	—	751 042	433 369	317 673
1961		—	—	—	779 794	449 525	330 269
1962		—	—	—	863 853	505 076	358 777
1963		—	—	—	921 166	543 618	377 548
1964		400 478	272 154	128 324	896 531	523 644	372 887
서울특별시	Seoul Special City	4 750	3 072	1 678	50 873	26 908	23 965
부산시	Busan-si	1 779	1 246	533	16 302	8 922	7 380
경기도	Gyeonggi-do	38 831	25 893	12 938	88 941	50 205	38 736
강원도	Gangweon-do	18 315	12 033	6 282	93 218	57 543	35 675
충청북도	Chungcheong-bug-do	36 208	24 050	12 158	45 724	27 920	17 804
충청남도	Chungcheong-nam-do	72 922	51 817	21 105	51 754	33 100	18 654
전라북도	Jeolla-bug-do	35 703	23 998	11 705	81 774	50 596	31 178
전라남도	Jeolla-nam-do	102 705	70 194	32 511	117 671	72 332	45 339
경상북도	Gyeongsang-bug-do	61 177	40 275	20 902	236 117	128 070	108 047
경상남도	Gyeongsang-nam-do	24 466	17 380	7 086	108 322	65 118	43 204
제주도	Jeju-do	3 622	2 196	1 426	5 835	2 930	2 905



가축 표 (2)  
Livestocks

Continued

토끼 (Rabbit)						개 (Dog)					
경종 (Fur & Meat)			종 (Rabbit)			모종 (Wool)			기타 (Other)		
뉴질랜드 화이트 (New Zealand White)			개량백색종 (Japanese White)			앙고라 (Angora)			기타 (Other)		
계 (Total)	♀	♂	계 (Total)	♀	♂	계 (Total)	♀	♂	계 (Total)	♀	♂
32 891	21 941	10 950	505 790	331 719	174 071	12 021	7 946	4 075	211 126	138 637	72 489
22 424	13 778	8 646	418 611	276 498	142 113	12 451	8 029	4 422	264 944	164 277	100 667
46 426	31 199	15 227	645 674	441 137	204 537	27 846	18 420	9 426	546 944	367 916	179 028
40 668	27 453	13 215	564 223	387 374	176 849	28 643	19 814	8 829	448 525	302 285	146 240
23 212	16 566	6 646	284 061	197 816	86 245	23 184	15 872	7 312	33 781	22 361	11 420
1 616	1 148	468	3 239	2 481	758	4 224	2 743	1 481	501	276	225
92	65	27	2 184	1 526	658	218	142	76	73	38	35
6 574	4 691	1 883	34 299	23 543	10 756	5 465	4 065	1 400	6 923	4 218	2 705
2 442	1 607	835	14 905	10 049	4 856	2 063	1 087	976	3 669	2 459	1 210
1 543	1 066	477	25 758	17 825	7 933	1 051	657	394	405	242	163
1 918	1 469	449	48 348	35 708	12 640	1 459	1 103	356	4 621	3 365	1 256
546	380	166	35 613	24 189	11 424	802	488	314	3 155	2 075	1 079
2 676	2 150	526	26 340	18 189	8 151	3 123	2 353	770	7 422	5 155	2 267
4 119	2 901	1 218	52 960	35 301	17 659	2 686	1 822	864	6 800	4 420	2 380
1 037	750	287	39 657	28 511	11 146	1 673	1 185	488	73	42	31
649	339	310	758	494	264	420	227	193	139	70	69

진도개 (Korean Jindo Breed)			개량종 (Improved Breed)			잡종 (Crossed Breed)			기타 (Other)		
계 (Total)	♀	♂	계 (Total)	♀	♂	계 (Total)	♀	♂	계 (Total)	♀	♂
18 866	11 193	7 673	17 127	9 134	7 993	715 049	413 042	302 007	—	—	—
16 127	9 832	6 295	17 634	9 074	8 560	746 033	430 619	315 414	—	—	—
18 440	11 265	7 175	19 169	10 048	9 121	826 244	483 763	342 481	—	—	—
16 808	10 689	6 119	22 225	11 921	10 304	882 133	521 008	361 125	—	—	—
19 172	12 261	6 911	36 233	19 490	16 743	840 214	491 474	348 740	912	419	493
4 026	2 291	1 735	10 099	5 032	5 067	36 539	19 481	17 058	209	104	105
626	314	312	2 420	1 223	1 197	12 996	7 307	5 689	260	78	182
1 840	1 034	806	6 857	3 788	3 069	79 826	45 163	34 663	418	220	198
767	452	315	2 467	1 363	1 104	89 984	55 728	34 256	—	—	—
485	282	203	1 027	564	463	44 212	27 074	17 138	—	—	—
1 087	655	432	2 224	1 265	959	48 443	31 180	17 263	—	—	—
782	460	322	2 098	1 157	941	78 869	48 962	29 907	25	17	8
7 651	5 755	1 896	1 938	1 119	819	108 082	65 458	42 624	—	—	—
1 021	554	467	4 944	2 799	2 145	230 152	124 717	105 435	—	—	—
640	365	275	2 064	1 129	935	105 618	63 624	41 994	—	—	—
247	99	148	95	51	44	5 493	2 780	2 713	—	—	—

단위: 수

연 Year	별	사 Feeding							
		계 Total		10 수 이 하 Under 10 Heads		11~50 수 11~50 Head		51~100 수 51~100 Head	
		호 Household	수 Head	호 Household	수 Head	호 Household	수 Head	호 Household	수 Head
1 9 6 0		1 210 565	12 030 411	999 830	5 104 815	186 601	3 517 942	16 138	1 136 000
1 9 6 1		1 256 741	11 218 045	1 063 055	5 370 313	175 646	2 948 678	11 070	760 817
1 9 6 2		1 369 134	13,046 867	1 138 078	5 788 700	205 915	3 607 013	15 709	1 060 934
1 9 6 3		1 370 918	11 907 174	1 178 270	5 916 802	173 680	3 109 465	11 572	767 841
1 9 6 4		1 328 543	10 281 930	1 188 317	5 913 152	128 478	2 278 637	6 963	488 583
서울특별시	Seoul Special City	5 231	285 596	4 124	23 888	610	14 981	196	14 929
부 산 시	Busan-si	3 282	166 890	2 384	10 358	371	9 232	146	13 408
경 기 도	Gyeonggi-do	121 555	1 181 218	102 918	562 721	16 910	300 381	928	66 270
강 원 도	Gangweon-do	70 843	410 758	66 249	296 142	4 391	63 372	112	8 355
충청북도	Chungcheong-bug-do	70 273	487 343	63 894	317 936	5 885	95 140	298	16 068
충청남도	Chungcheong-nam-do	142 729	1 306 293	124 316	711 367	16 725	313 800	990	75 011
전라북도	Jeonla-bug-do	164 952	1 389 745	137 574	754 954	25 684	465 725	1 375	84 330
전라남도	Jeonla-nam-do	300 141	2 174 784	269 150	1 490 607	29 568	501 720	943	63 678
경상북도	Gyeongsang-bug-do	234 442	1 647 955	215 557	961 196	16 958	307 411	1 067	82 069
경상남도	Gyeongsang-nam-do	179 400	1 120 597	167 023	694 589	10 931	199 053	819	58 322
제 주 도	Jeju-do	35 695	110 751	35 128	89 394	445	7 822	89	6 143

연 Year	별	닭 Chicken							
		뉴 햄 프 샐 New Hampshire			프 리 마 스 록 Plymouth Rock			기 타 Other	
		계 Total	♀	♂	계 Total	♀	♂	계 Total	♀
1 9 6 0		486 419	373 082	113 337	119 411	88 469	30 942	123 864	91 615
1 9 6 1		313 439	244 727	68 712	76 229	57 079	19 150	402 456	315 421
1 9 6 2		334 774	263 046	71 728	89 380	70 316	19 064	275 329	205 841
1 9 6 3		340 583	269 908	70 675	78 508	59 834	18 674	181 941	137 991
1 9 6 4		292 248	243 367	48 881	53 779	41 305	12 474	104 816	67 806
서울특별시	Seoul Special City	6 984	6 287	697	25	17	8	40 413	21 865
부 산 시	Busan-si	21 434	20 462	972	647	587	60	1 025	896
경 기 도	Gyeonggi-do	43 963	37 642	6 321	3 003	2 484	519	15 527	11 620
강 원 도	Gangweon-do	23 683	21 362	2 321	836	635	201	57	33
충청북도	Chungcheong-bug-do	6 953	4 970	1 983	946	727	219	776	479
충청남도	Chungcheong-nam-do	31 078	26 444	4 634	7 580	6 294	1 286	8 553	6 617
전라북도	Jeonla-bug-do	19 225	14 635	4 590	12 608	9 356	3 252	—	—
전라남도	Jeonla-nam-do	67 311	51 977	15 334	22 605	17 187	5 418	22 473	16 063
경상북도	Gyeongsang-bug-do	23 510	19 068	4 442	4 528	3 182	1 346	14 639	9 343
경상남도	Gyeongsang-nam-do	24 747	21 523	3 224	893	760	133	1 264	857
제 주 도	Jeju-do	23 360	18 997	4 363	108	76	32	89	33



금 표 (1)  
of Poultry

Unit : Head

호 수 Household						닭 Chicken					
101~500 수 101~500 Head		501~1000 수 501~1000 Head		1001 수 이 하 1001 Head		계 Total			백 색 레 구 흥 White Leghorn		
호 Household	수 Head	호 Household	수 Head	호 Household	수 Head	계 Total	♀	♂	계 Total	♀	♂
7 199	1 449 506	604	415 935	193	406 213	12 030 411	9 365 827	2 664 584	4 558 511	3 878 390	680 121
6 234	1 298 849	523	356 788	213	482 600	11 218 045	8 800 959	2 417 086	3 629 925	3 203 510	426 415
8 600	1 777 509	616	390 722	216	421 989	13 046 867	10 255 870	2 790 997	4 292 170	3 754 535	537 635
6 689	1 310 616	521	366 710	186	435 740	11 907 174	9 372 749	2 534 425	3 489 000	3 071 446	417 554
4 171	885 629	436	303 225	178	412 704	10 281 930	8 147 890	2 134 040	2 739 324	2 447 833	291 491
212	56 007	44	32 615	45	143 176	285 596	251 012	34 584	223 214	210 385	12 829
291	60 019	74	50 580	16	23 293	166 890	157 899	8 991	124 633	120 357	4 276
716	143 475	58	38 016	25	70 355	1 181 218	1 015 201	166 017	514 181	468 923	45 258
77	16 829	8	6 134	6	19 926	410 758	315 278	95 480	81 527	70 979	10 548
174	40 151	20	14 083	2	3 965	487 343	373 619	113 724	106 729	95 374	11 355
632	145 695	48	31 874	18	28 546	1 306 293	1 082 916	223 377	351 874	318 873	33 001
297	67 078	20	15 458	2	2 200	1 389 745	1 036 114	353 631	211 468	173 861	37 607
436	75 367	31	20 294	13	23 118	2 174 784	1 657 734	517 050	332 164	276 749	55 415
746	166 716	87	65 788	27	64 775	1 647 955	1 247 018	400 937	449 444	397 167	52 277
559	108 293	44	26 990	24	33 350	1 120 597	930 855	189 742	339 036	311 419	27 617
31	5 999	2	1 393	—	—	110 751	80 244	30 507	5 054	3 746	1 308

♂	닭 Chicken						오 리 Dock					
	계 래 종 Native Breed			잡 종 Crossed Breed			합 Total			카 키 캄 벨 Khaki Campbell		
	계 Total	♀	♂	계 Total	♀	♂	계 Total	♀	♂	계 Total	♀	
32 249	2 248 164	1 611 653	636 511	4 494 042	3 322 618	1 171 424	196 831	147 612	49 219	84 341	65 788	
87 035	1 704 893	1 198 380	506 513	5 091 103	3 803 217	1 287 886	142 065	108 685	33 380	49 068	41 879	
69 488	1 535 596	1 120 020	415 576	6 519 618	4 842 112	1 677 506	219 021	172 246	46 775	92 482	78 820	
43 950	1 601 046	1 187 918	413 128	6 216 096	4 645 652	1 570 444	172 836	132 543	40 293	64 274	54 532	
37 010	1 609 725	1 179 502	430 223	5 482 038	4 168 077	1 313 961	148 622	121 081	27 541	65 247	58 402	
18 548	—	—	—	14 960	12 458	2 502	31 238	29 129	2 109	25 986	24 253	
129	5 045	3 740	1 305	14 106	11 857	2 249	14 744	13 975	769	7 706	7 441	
3 907	70 660	56 038	14 622	533 884	438 494	95 390	7 487	6 409	1 078	3 413	3 071	
24	31 541	23 241	8 300	273 114	199 028	74 086	1 792	1 409	383	640	594	
297	159 619	115 452	44 167	212 320	156 617	55 703	3 745	2 914	831	1 616	1 323	
1 936	242 474	190 284	52 190	664 734	534 404	130 330	10 730	8 880	1 850	3 468	3 045	
—	—	—	—	1 146 444	838 262	308 182	8 257	6 059	2 198	1 295	921	
6 410	382 222	282 988	99 234	1 348 009	1 012 770	335 239	61 065	44 808	16 257	18 313	15 276	
5 296	714 141	505 093	209 048	441 693	313 165	128 528	5 636	4 449	1 187	1 953	1 775	
407	—	—	—	754 657	596 296	158 361	3 186	2 553	633	727	605	
56	4 023	2 666	1 357	78 117	54 726	23 391	742	496	246	130	98	



84. 가  
Number

계 속

연 Year	별	오				리			
		♂	계 Total	Other		♂	잡 Crossed Breed		종 ♂
				♀	타		♀	계 Total	
1 9 6 0		18 553	15 975	12 883	3 092	96 515	68 941	27 574	
1 9 6 1		7 189	17 114	14 302	2 812	75 883	52 504	23 379	
1 9 6 2		13 662	18 437	13 936	4 501	108 102	79 490	28 612	
1 9 6 3		9 742	10 091	8 095	1 996	98 471	69 916	28 555	
1 9 6 4		6 845	6 582	5 265	1 317	76 793	57 414	19 379	
서울특별시	Seoul Special City	1 733	254	237	17	4 998	4 639	359	
부산시	Busan-si	265	9	4	5	7 029	6 530	499	
경기도	Gyeonggi-do	342	1 558	1 442	116	2 516	1 896	620	
강원도	Gangweon-do	46	45	37	8	1 107	778	329	
충청북도	Chungcheong-bug-do	293	43	16	27	2 086	1 575	511	
충청남도	Chungcheong-nam-do	423	609	487	122	6 653	5 348	1 305	
전라북도	Jeonla-bug-do	374	104	71	33	6 858	5 067	1 791	
전라남도	Jeonla-nam-do	3 037	2 451	1 902	549	40 301	27 630	12 671	
경상북도	Gyeongsang-bug-do	178	1 308	945	363	2 375	1 729	646	
경상남도	Gyeongsang-nam-do	122	178	111	67	2 281	1 837	444	
제주도	Jeju-do	32	23	13	10	589	385	204	

85. 양  
Number

단위 : 상자

연 Year	별	사 양 호 수 Raising Household.						
		계 Total		5 상 이 하 5 Under 5 Hives		6~20 상 6~20 Hives		21 상 Over
		호 Household	상 작 수 Hives	호 Household	상 작 수 Hives	호 Household	상 작 수 Hiver	호 Household
1 9 6 0		39 575	115 213	36 013	72 117	3 095	23 938	467
1 9 6 1		37 871	125 266	33 715	68 064	3 533	30 425	623
1 9 6 2		43 740	140 594	39 006	78 716	4 092	35 750	642
1 9 6 3		35 074	110 707	31 747	63 964	2 837	25 483	490
1 9 6 4		32 058	102 332	29 305	61 541	2 334	22 283	419
서울특별시	Seoul Special City	53	830	24	89	22	256	7
부산시	Busan-si	15	446	6	25	3	27	6
경기도	Gyeonggi-do	1 226	7 061	938	2 492	232	2 553	56
강원도	Gangweon-do	6 136	20 157	5 637	12 330	415	4 228	84
충청북도	Chungcheong-bug-do	2 265	7 793	2 031	5 134	209	1 834	25
충청남도	Chungcheong-nam-do	1 248	5 530	1 096	2 610	130	1 297	22
전라북도	Jeonla-bug-do	2 652	7 782	2 475	5 181	143	1 361	34
전라남도	Jeonla-nam-do	5 289	13 766	4 951	9 837	305	2 644	33
경상북도	Gyeongsang-bug-do	8 394	21 655	7 852	15 555	496	4 290	46
경상남도	Gyeongsang-nam-do	4 357	11 290	4 127	7 685	198	1 905	32
제주도	Jeju-do	423	6 022	168	603	181	1 888	74

금 표 (2)  
of Poultry

Continued

합		칠			면 Turkey			조			거 Geese		
Total		계			청 동 색 종 Bronze Turkey			백 색 종 White Holland Turkey			계		
계 Total	♀	♂	계 Total	♀	♂	계 Total	♀	♂	Total	♀	♂		
1 819	1 062	757	1 424	849	575	395	213	182	23 647	13 399	10 248		
1 917	1 158	759	1 468	877	591	449	281	168	21 693	12 131	9 562		
2 492	1 488	1 004	1 945	1 134	811	547	354	193	22 674	12 807	9 867		
2 232	1 337	895	1 822	1 072	750	410	265	145	16 956	9 469	7 487		
2 095	1 277	818	1 836	1 120	716	259	157	102	12 065	6 488	5 577		
241	168	73	222	156	66	19	12	7	239	130	109		
62	34	28	58	34	24	4	—	4	149	81	68		
397	260	137	356	239	117	41	21	20	949	532	417		
161	95	66	149	85	64	12	10	2	531	279	252		
126	75	51	102	59	43	24	16	8	421	229	192		
375	218	157	350	202	148	25	16	9	830	453	377		
208	114	94	145	80	65	63	34	29	2 088	1 124	964		
206	118	88	183	105	78	23	13	10	5 440	2 853	2 587		
197	120	77	159	92	67	38	28	10	605	344	261		
100	58	42	93	53	40	7	5	2	789	449	340		
22	17	5	19	15	4	3	2	1	24	14	10		

봉 표  
of Colonies

Unit : Box

이상 21 Hives 상 작 수 Hives	사 양 상 수 Number of Colonies				연 간 분 봉 상 수 Annual Increase in Colonies				사 육 형 태 Type of Raising	
	계 Total	개 량 종 Improved Strain	재 래 종 Native Strain	잡 종 Crossed Strain	계 Total	개 량 종 Improved Strain	재 래 종 Native Strain	잡 종 Crossed Strain	전 사 Moving Hives	정 사 Fixed Strain
19 158	115 213	46 599	65 772	2 842	60 610	24 979	33 881	1 750	19 774	95 439
26 777	125 266	55 765	63 559	5 942	58 476	27 966	27 160	3 350	24 633	100 633
26 128	140 594	63 068	68 820	8 706	64 201	30 684	29 726	3 791	23 583	117 011
21 260	110 707	52 224	52 438	6 045	41 767	20 799	18 466	2 502	23 737	86 970
18 508	102 332	43 533	51 554	7 245	52 728	23 006	27 032	2 690	21 834	80 498
485	830	603	222	5	216	195	21	—	444	386
394	446	429	10	7	108	105	3	—	372	74
2 016	7 061	3 615	3 173	273	3 682	1 904	1 552	226	1 400	5 661
3 599	20 157	9 152	10 929	76	11 915	5 790	6 092	33	4 867	15 290
825	7 793	3 007	4 706	80	2 942	1 113	1 784	45	833	6 960
1 623	5 530	3 732	1 445	353	2 893	1 735	857	301	1 645	3 885
1 240	7 782	2 519	4 743	520	6 464	1 647	4 472	345	1 342	6 440
1 285	13 766	5 609	6 939	1 218	8 220	3 314	4 391	515	2 044	11 722
1 810	21 655	7 814	12 663	1 178	8 568	3 621	4 559	388	2 778	18 877
1 700	11 290	4 310	6 724	256	5 768	2 337	3 301	130	1 982	9 308
3 531	6 022	2 743	—	3 279	1 952	1 245	—	707	4 127	1 895

86. 상 전 Area of

단위:정보

연 Year	별	총 Total		수 추 정 면 적 Estimated Area		기 Garden of
		총 Total	수	본 면 Area	적	계 Total
1 9 6 0		36 429. 3		9 030. 0	27 399. 3	34 572. 6
1 9 6 1		39 295. 2		9 540. 0	29 755. 2	34 595. 3
1 9 6 2		42 878.52		11 163.61	31 714.91	37 737.16
1 9 6 3		46 009. 7		15 463. 9	30 545. 8	40 704. 7
1 9 6 4		63 481. 8		29 516. 4	33 965. 4	44 357. 3
서울특별시	Seoul Special City	—		—	—	—
부산시	Busan-si	16. 2		9. 0	7. 2	1. 4
경기도	Gyeonggi-do	4 104. 7		2 623. 2	1 481. 5	2 379. 6
강원도	Gangweon-do	9 623. 7		3 054. 6	6 569. 1	7 414. 0
충청북도	Chungcheong-bug-do	5 899. 6		2 069. 7	3 829. 9	3 435. 5
충청남도	Chungcheong-nam-do	5 286. 4		4 175. 7	1 110. 7	2 633. 5
전라북도	Jeonla-bug-do	8 418. 4		4 767. 6	3 650. 8	5 464. 8
전라남도	Jeonla-nam-do	5 271. 2		4 350. 3	920. 9	3 097. 4
경상북도	Gyeongsang-bug-do	16 142. 1		5 605. 4	10 536. 7	12 804. 0
경상남도	Gyeongsang-nam-do	8 693. 3		2 843. 2	5 850. 1	7 100. 9
제주도	Jeju-do	26. 2		17. 7	8. 5	26. 2

- 주: 1. 본표는 당해년 12월말 현재로 조사된 것임.  
 2. 추정면적은 타작물에 간식한 것과 "휴반"등에 산식한 것을 추산한 것임.  
 3. 신설 상전면적은 금년 춘기 및 추기 식재면적을 합한 것임.

87. 잠 견 생 Number of Cocoon

연 Year	별	양 잠 호 수 (호) Sericulture Household (Household)			소 잠 량 Amount of Silkworm		
		춘 Spring	하 Fall	추 Fall	계 Total	춘 Spring	잠
1 9 6 0		379 234		264 368	256 710		161 689
1 9 6 1		359 890		261 684	259 680		156 942
1 9 6 2		381 506		286 971	284 472		171 122
1 9 6 3		388 824		301 315	297 301 <sup>6</sup>		177 894 <sup>1</sup>
1 9 6 4		390 636		318 770	303 942		175 971
서울특별시	Seoul Special City	—		—	—		—
부산시	Busan-si	—		—	—		—
경기도	Gyeonggi-do	14 565		13 364	19 925		10 805
강원도	Gangweon-do	45 275		33 595	50 351		33 915
충청북도	Chungcheong-bug-do	28 502		19 756	27 309		15 037
충청남도	Chungcheong-nam-do	28 992		28 297	20 621		10 012
전라북도	Jeonla-bug-do	41 445		36 668	40 997		21 969
전라남도	Jeonla-nam-do	42 874		36 608	27 521		14 823
경상북도	Gyeongsang-bug-do	128 396		105 887	88 503		51 437
경상남도	Gyeongsang-nam-do	59 658		44 149	28 411		17 745
제주도	Jeju-do	929		446	304		228

- 주: 1. 소잠매수는 20,000립(粒)을 1상자로 하였음.  
 2. 산견량 공관량은 생견중량임.



면 적 표  
Mulberry Field

Unit : Cheongbo

성 상 전 Mulberry Already Grown		신 설 상 전 Garden of Mulberry Newly Planted				산 상
본 면 적 Area	추 정 면 적 Estimated Area	계 Total	본 면 적 Area	추 정 면 적 Estimated Area	Natural Mulberry	
8 583.4	25 989.2	1 856.7	446.6	1 410.1	568.0	
8 414.2	26 181.1	4 699.9	1 125.8	3 574.1	519.6	
9 256.46	28 480.7	5 141.4	1 907.2	3 234.2	1 230.2	
10 983.0	29 721.7	5 305.0	4 480.9	824.1	1 254.8	
15 662.7	28 694.6	19 124.5	13 853.7	5 270.8	261.7	
—	—	—	—	—	—	
1.0	0.4	14.8	8.0	6.8	—	
1 200.6	1 179.0	1 725.1	1 422.6	302.5	35.1	
1 786.4	5 627.6	2 209.7	1 268.2	941.5	—	
1 047.0	2 388.5	2 464.1	1 022.7	1 441.4	6.1	
1 614.3	1 019.2	2 652.9	2 561.4	91.5	—	
3 086.0	2 378.8	2 953.6	1 681.6	1 272.0	30.4	
2 176.5	920.9	2 173.8	2 173.8	—	16.7	
3 119.2	9 684.8	3 338.1	2 486.2	851.9	108.9	
1 614.0	5 486.9	1 592.4	1 229.2	363.2	64.5	
17.7	8.5	—	—	—	—	

Note : 1. This table is as of 31 May respectively.  
 2. "Scattered" includes the mulberry planted among the other crops and those which are growing in the vicinities of farm fences and at footpath in rice-paddies.  
 3. "Garden of Mulberry newly Planted" in this table includes mulberry fields planted in the fall of the previous year and in the spring of the current year.

산 량 표  
Production

(상자) (Hive)	산 견 량 (kg) Production of Silkworm			공 판 량 (kg) Government Purchase		
	하 추 잡 Fall	계 Total	춘 Spring	하 추 잡 Fall	계 Total	춘 Spring
95 021	4 599 146 <sup>250</sup>	3 318 836 <sup>250</sup>	1 280 310 <sup>000</sup>	2 886 967 <sup>500</sup>	2 182 905 <sup>000</sup>	704 062 <sup>500</sup>
102 738	4 881 206 <sup>250</sup>	3 295 867 <sup>500</sup>	1 585 338 <sup>750</sup>	3 803 212 <sup>500</sup>	2 670 378 <sup>750</sup>	1 132 833 <sup>750</sup>
113 350	5 518 796 <sup>250</sup>	3 617 857 <sup>500</sup>	1 900 938 <sup>750</sup>	4 442 486 <sup>250</sup>	2 902 515 <sup>000</sup>	1 539 971 <sup>250</sup>
119 407 <sup>5</sup>	6 165 843	4 214 363	1 951 480	5 298 816 <sup>895</sup>	3 730 594 <sup>135</sup>	1 568 222 <sup>760</sup>
127 971	5 848 562 <sup>500</sup>	3 891 834	1 956 728 <sup>500</sup>	4 899 390 <sup>130</sup>	3 293 021 <sup>850</sup>	1 606 368 <sup>280</sup>
—	—	—	—	—	—	—
9 120	457 898	265 070	192 828	448 256	257 468	190 788
16 436	996 056	783 490	212 566	953 046 <sup>130</sup>	744 335 <sup>850</sup>	208 710 <sup>280</sup>
12 272	562 309	371 953	190 356	501 564	325 710	175 854
10 609	424 218	223 914	200 304	341 258	187 852	153 406
19 028	791 039	533 767	257 272	614 547	425 270	189 277
12 698	559 224	322 087	237 137	362 163	217 818	144 345
37 066	1 624 355	1 100 838	523 517	1 326 234	901 205	425 029
10 666	427 626	286 068	141 558	352 322	233 363	118 959
76	5 837 <sup>500</sup>	4 647	1 190 <sup>500</sup>	—	—	—

Note : 1. "Sheet of Silkworm Egg" in this table contains 10g. of silkworm eggs disposed by 35 silkworms.  
 2. "Cocoon production" and "Government purchase" in this table represents the weight of raw cocoon.

단위 : 조사호수...호  
조사부수...부  
조사수...서  
수량...kg

88. 생 사 생  
Number of Rawsilk

연 Year	별	총 수 Total		
		제 사 호 수 Number of Household	조 사 부 수 Number of Reeling Pot	수 량 Quantity
1 9 6 0		154 899	143 080	470 235
1 9 6 1		145 506	139 825	501 548
1 9 6 2		137 776	134 597	650 149
1 9 6 3		29	5 295	685 615
1 9 6 4		96 031	100 795	752 324 <sup>913</sup>
서울특별시	Seoul Special City	—	—	—
부 산 시	Busan-si	—	—	—
경 기 도	Gyeonggi-do	39	494	49 404
강 원 도	Gangweon-do	8 012	9 084	113 782
충청북도	Chungcheong-bug-do	8 243	8 707	52 468 <sup>800</sup>
충청남도	Chungcheong-nam-do	8 384	8 985	51 031 <sup>915</sup>
전라북도	Jeolla-bug-do	13 642	14 170	105 673
전라남도	Jeolla-nam-do	27 269	27 300	61 869
경상북도	Gyeongsang-bug-do	14 744	16 095	253 004 <sup>938</sup>
경상남도	Gyeongsang-nam-do	15 698	15 960	65 091 <sup>260</sup>
제 주 도	Jeju-do	—	—	—

주 : 1. 본표는 당년 12월말일 현재로 조사된 것임.  
2. 공동조직에 의한 조사호수는 이를 1호로 하였음.  
3. 기계사 이외는 재래사로서 통합하였음.

89. 수 출 용 생 사  
Number of Rawsilk Inspected

연 Year	별	총 수 Total	1 2 3 4 월 월 월 월 Jan. Feb. Mar. Apr.			
			1 9 6 0	168 341	18 472	5 674
1 9 6 1	298 286	25 920	20 895	20 557	27 255	
1 9 6 2	387 349	30 944	21 195	35 404	21 418	
1 9 6 3	418 306	33 937	33 347	50 785	36 679	
1 9 6 4	542 660	44 918	54 501	55 626	56 926	
서울특별시	Seoul Special City	16 723	—	4 913	1 199	1 209
부 산 시	Busan-si	—	—	—	—	—
경 기 도	Gyeonggi-do	25 881	1 179	2 419	2 428	2 439
강 원 도	Gangweon-do	76 114	7 325	9 093	5 488	6 798
충청북도	Chungcheong-bug-do	37 244	1 200	5 882	3 017	5 066
충청남도	Chungcheong-nam-do	32 657	2 430	1 834	6 925	3 039
전라북도	Jeolla-bug-do	77 735	9 250	6 611	7 207	7 796
전라남도	Jeolla-nam-do	37 388	2 840	1 230	7 932	5 470
경상북도	Gyeongsang-bug-do	202 406	20 074	19 477	16 691	18 470
경상남도	Gyeongsang-nam-do	36 512	620	3 042	4 739	6 639
제 주 도	Jeju-do	—	—	—	—	—





90. 잠 견 등 급 별 가 격 표  
Number of Cocoon Price by Grade

단위 : 원

Unit : Won

연 Year	별	수 등 Superior		우 등 Excellent		특 등 Special		1 등 Grade 1st		2 등 Grade 2nd		3 등 Grade 3rd		4 등 Grade 4th	
		춘견 Spring	추견 Fall	춘견 Spring	추견 Fall	춘견 Spring	추견 Fall	춘견 Spring	추견 Fall	춘견 Spring	추견 Fall	춘견 Spring	추견 Fall	춘견 Spring	추견 Fall
1 9 5 6		—	—	228	217	213	202	198	186	182	171	167	155	152	105
1 9 5 7		—	—	258	246	241	229	224	211	206	194	189	176	172	158
1 9 5 8		—	—	260	242	242	225	225	208	208	190	190	173	173	156
1 9 5 9		—	—	264	252	246	234	229	216	211	198	194	180	176	162
1 9 6 0		—	—	341	318	318	295	295	272	272	250	250	227	227	204
1 9 6 1		—	—	435	427	406	397	377	366	348	336	319	305	290	275
1 9 6 2		—	—	529	543	494	504	458	465	423	426	388	388	353	349
1 9 6 3		665	623	623	582	582	540	540	499	499	457	457	416	416	374
1 9 6 4		288	270	270	252	252	234	234	216	216	198	198	180	—	—

연 Year	별	5 등 Grade 5th		6 등 Grade 6th		등 외 견 Off Class		육 견 Double		하 견 Low Cocoon		견 면 Blaze	
		춘견 Spring	추견 Fall	춘견 Spring	추견 Fall	춘견 Spring	추견 Fall	춘견 Spring	추견 Fall	춘견 Spring	추견 Fall	춘견 Spring	추견 Fall
1 9 5 6		137	124	122	109	91	93	96	98	15	16	76	78
1 9 5 7		155	141	138	123	103	106	112	114	17	18	86	88
1 9 5 8		156	138	138	121	104	104	93	84	17	16	87	78
1 9 5 9		158	144	141	126	106	108	95	97	18	18	88	90
1 9 6 0		204	182	182	159	136	136	122	122	23	23	114	114
1 9 6 1		261	244	232	214	174	183	175	184	29	31	145	153
1 9 6 2		317	310	282	271	247	233	282	267	35	39	176	194
1 9 6 3		665	623	374	332	291	270	42	42	306	306	208	208
1 9 6 4		180	162	162	144	126	108	157	157	18	18	90	90

주 : 1. 본표의 가격은 생산당년의 가격임.

2. 본표는 춘견 4등 추견 3등을 표준으로 하여 사량(糸量) 10%를 정하고 등급별 kg 당 가격을 정한 것임.

3. 본표의 하견은 4등견의 10% 견면은 4등견의 50%로 하여 63년 이전은 관당가격 64년은 kg 당 가격을 정한 것임.

Note : 1. The table represents price of each production Year.

2. Price per kg by grade was set up 10% of silkworm based on Spring grade 4 and Fall-grades.

3. Price per Gwan of double cocoon was set up 4 by 63% of grade 3. Lowest cocoon was 10% of grade 3 and Blaze was 50% of grade 3.

임상별 임야면적  
Area of Forest Land by Management Type

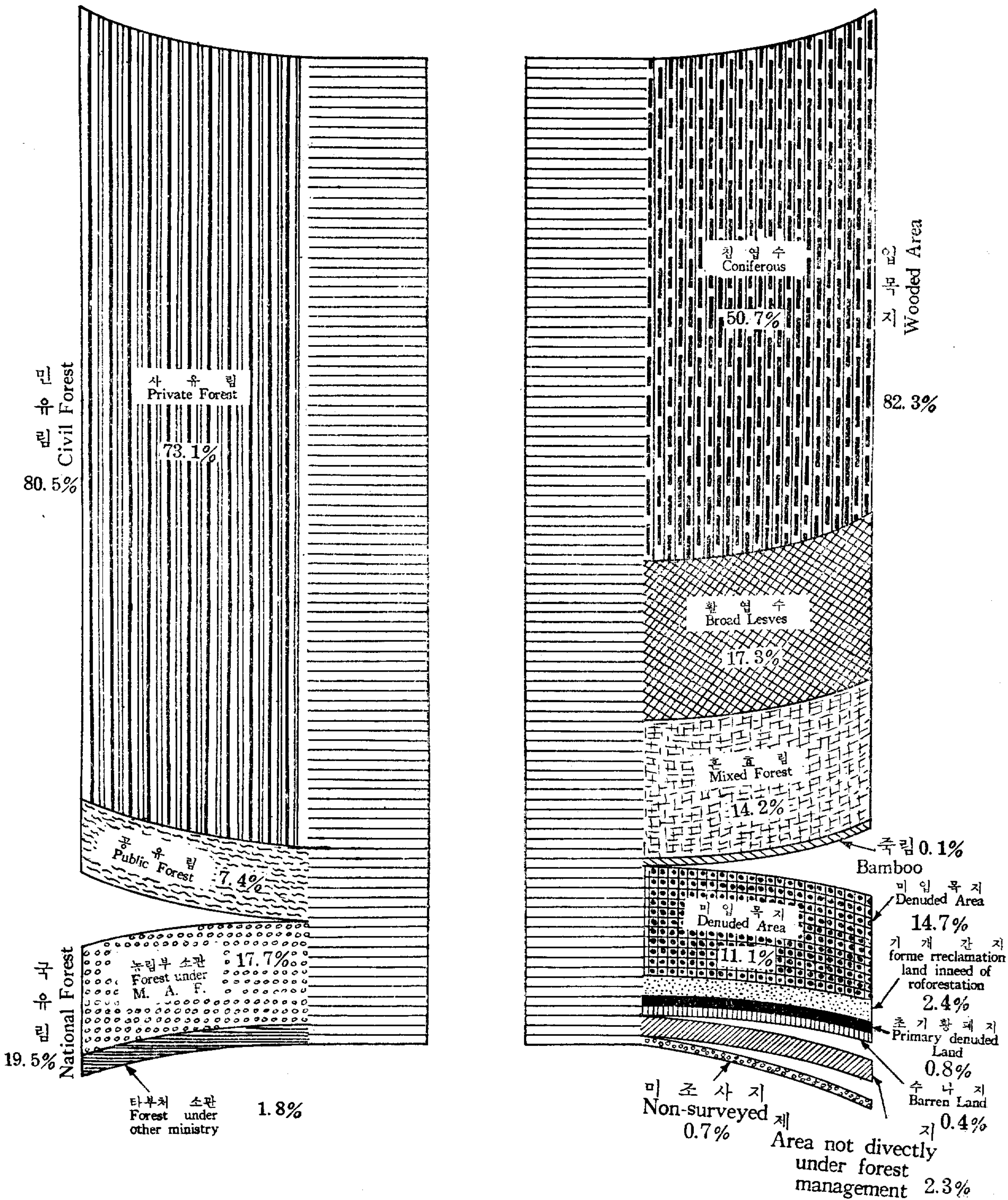



91. 행정 구역 별 및  
Area of Forest Land by

단위 : 정보

행정 구역 별 임야 면적표

연 Year	별	총 수 Total	국 National	
			합 계 Total	농촌진흥청 Office of Rural Development
1 9 5 8		6 721 064	1 384 880	23 968
1 9 5 9		6 761 134	1 423 352	23 967
1 9 6 0		6 756 726	1 416 530	24 271
1 9 6 1		6 809 177	1 465 121	22 788
1 9 6 2		6 750 324	1 397 645	4 075

소관 소유 별 임야 면적표

연 Year	별	총 수 Total	국 National	
			합 계 Total	유 요 존 림 To be Managed
1 9 5 9		6 761 134	1 423 352	781 479
1 9 6 0		6 756 726	1 416 530	910 669
1 9 6 1		6 809 177	1 465 121	952 739
1 9 6 2		6 750 324	1 397 645	913 024

시 도 별 Si · Do	합 계 Total	국 National Forest		
		합 계 Total	농림부 소관 Under Custody of M.A.F.	
			유 요 존 림 To be Managed	불 요 존 림 To be Disposed
1 9 6 4	6 742 927	1 313 666	882 345	311 862
서울영림서 Seoule National Forest Station	459 117	459 117	459 117	—
강릉영림서 Gangleung National Forest Station	391 564	391 564	391 564	—
서울특별시 Seoul Special City	20 844	4 405	472	1 260
부산시 Busan-si	20 364	1 762	—	39
경기도 Gyeonggi-do	605 420	65 042	2 736	46 011
강원도 Gangweon-do	684 628	26 635	—	11 943
충청북도 Chungcheong-bug-do	538 754	88 157	242	74 322
충청남도 Chungcheong-nam-do	527 096	36 858	326	28 836
전라북도 Jeonla-bug-do	476 076	45 421	168	40 160
전라남도 Jeonla-nam-do	790 571	63 060	377	26 052
경상북도 Gyeongsang-bug-do	1 294 255	60 769	1 380	50 832
경상남도 Gyeongsang-nam-do	798 931	41 199	334	28 359
제주도 Jeju-do	135 307	29 677	25 629	4 048

주 : 1. 농촌진흥청 소관임야는 서울, 경기, 경남, 소관임야 요존에 포함됨.  
2. 학교림은 타부처소관에 포함됨.  
3. 1964년 조사방식을 일부변경함. (표92~94 같음)



소 관 별 임 야 면 적 표  
Administrative District and by Owner

Unit : Cheongbo

Area of Forest Land by Administrative District

유 Forest	림			민 유 립		
	영 립 서 시 도 소 관			합	Civil Owned Forest	
	Under Custody of Forest Station				계	공 유 립
계 Total	서 Seoul	강 Kangleung	통 Under Custody of Seoul Si & Provinces	Total	Public Owned Forest	Private Owned Forest
815 695	430 292	385 403	545 217	5 336 184	570 177	4 766 007
855 771	470 368	385 403	543 614	5 337 782	569 992	4 767 790
858 847	469 153	389 694	533 412	5 340 196	571 935	4 768 261
856 744	465 180	391 564	585 589	5 344 056	569 043	4 775 013
851 367	459 803	391 564	542 203	5 352 679	567 086	4 785 593

Area of Forest Land by Organization and Owner

Forest	림	민 유 립			
		합	계	공 유 립	사 유 립
불 요 존 림 To be Disposed	문화재 관리국 소관 Bureau of Management for the Cultural Treasures	Total	Total	Public Owned Forest	Private Owned Forest
602 144	39 729	5 337 782	5 337 782	569 992	4 767 790
466 132	39 729	5 340 196	5 340 196	571 935	4 768 261
471 611	40 771	5 344 056	5 344 056	569 043	4 775 013
433 964	50 657	5 352 679	5 352 679	567 086	4 785 593

림	민 유 립				
	계 Total	공 유 립			사 유 립 Private Owned Forest
		소 Total	도 유 립 Provincial Owned Forest	시. 군 유 립 Si. Gun Owned forest	
119 459	5 429 261	501 607	136 671	364 936	4 927 654
—	—	—	—	—	—
—	—	—	—	—	—
2 673	16 439	1 125	1 125	—	15 314
1 723	18 602	1 752	20	1 732	16 850
16 295	540 378	40 590	29 029	11 561	499 788
14 692	657 993	85 681	28 024	57 657	572 312
13 593	450 597	68 983	15 138	53 845	381 614
7 696	490 238	36 377	5 742	30 635	453 861
5 093	430 655	29 915	12 923	16 992	400 740
36 631	727 511	33 340	9 507	23 833	694 171
8 557	1 233 486	121 789	15 388	106 401	1 111 697
12 506	757 732	67 744	19 335	48 409	689 988
—	105 630	14 311	440	13 871	91 319

Note : 1. The forest area owned by the office of rural development is included in the forest area under custody M. A. F. of Seoul Gyeonggi-do and Gyeongsang-nam-do  
 2. The school owned forest area is included in the forest area under custody of the other government authorities.  
 3. a part of survey method changed in 1964 (Table 92~94 is same as Table 91)

92. 임 상 별 임  
Area of Forest Land

단위 : 정보

연 Year	별	총 수 Total	국 유 National		
			합 Total	농 촌 진 흥 청 Office of Rural Development	서 울 영 립 서 Seoul National Forest Station
<b>총 괄 표</b>					
1 9 5 8		6 721 064	1 384 880	23 968	430 292
1 9 5 9		6 761 134	1 423 352	23 967	470 368
1 9 6 0		6 756 726	1 416 530	24 271	469 153
1 9 6 1		6 809 177	1 465 121	22 783	465 180
1 9 6 2		6 750 324	1 397 645	4 075	459 803
<b>침엽 수림 면적표(임목지)</b>					
1 9 5 8		1 972 176	250 925	5 478	87 583
1 9 5 9		2 006 120	255 325	5 458	91 143
1 9 6 0		2 045 743	250 441	5 284	90 375
1 9 6 1		2 153 006	276 798	5 150	89 292
1 9 6 2		2 175 669	263 767	1 478	90 637
<b>활엽수림 면적표(임목지)</b>					
1 9 5 8		842 067	336 312	12 293	147 420
1 9 5 9		908 861	351 443	12 305	164 847
1 9 6 0		934 820	351 519	11 701	164 027
1 9 6 1		1 021 324	452 309	10 442	163 567
1 9 6 2		1 088 943	453 407	1 173	162 050
<b>침활 혼효림 면적표(임목지)</b>					
1 9 5 8		790 353	212 490	4 071	89 986
1 9 5 9		855 325	212 525	4 064	90 160
1 9 6 0		962 196	214 656	3 666	88 821
1 9 6 1		925 184	218 412	3 596	87 490
1 9 6 2		871 939	206 578	230	90 709
<b>죽림 면적표 (임목지)</b>					
1 9 5 8		3 201	85	—	—
1 9 5 9		3 235	88	3	—
1 9 6 0		3 235	88	3	—
1 9 6 1		3 513	100	—	—
1 9 6 2		4 365	44	2	—
<b>제지 면적표</b>					
1 9 5 8		177 519	51 608	1 069	7 059
1 9 5 9		175 438	53 011	1 067	8 260
1 9 6 0		173 477	51 671	1 052	8 258
1 9 6 1		182 032	41 711	1 052	8 258
1 9 6 2		178 561	40 646	92	7 066

야 면 적 표 (1)  
by Management Type

Unit : Cheongbo

Forest	림		민 합 계 Total	유 Civil Owned Forest	
	강릉영림서 Gangneung National Forest Station	시도소관 Under Custody of Si & Province Forest		공유림 Public Owned Forest	사유림 Private Owned Forest
<b>Total</b>					
	385 403	545 217	5 336 184	570 177	4 766 007
	385 403	543 614	5 337 782	569 992	4 767 790
	389 694	533 412	5 340 196	571 935	4 768 261
	391 564	585 589	5 344 056	569 043	4 775 013
	391 564	542 203	5 352 679	567 086	4 785 593
<b>Area of Coniferous Forest(Tree Grown Area)</b>					
	47 374	110 490	1 721 251	135 787	1 585 464
	48 443	110 281	1 750 795	137 517	1 613 278
	47 056	107 726	1 795 302	141 105	1 654 197
	53 567	128 789	1 876 208	152 666	1 723 542
	53 710	117 942	1 911 902	162 660	1 749 242
<b>Area of Broad Leaved Forest(Tree Grown Area)</b>					
	102 894	73 705	505 755	99 607	406 148
	101 408	72 883	557 418	103 288	454 130
	102 439	73 352	583 301	104 726	478 575
	190 873	87 427	569 015	112 905	456 110
	191 262	98 922	635 536	111 149	524 387
<b>Area of Mixed Forest (Tree Grown Area)</b>					
	73 039	45 394	577 863	63 257	514 606
	69 209	49 092	642 800	63 760	579 040
	70 089	52 080	747 540	67 764	679 776
	61 905	65 421	706 772	61 645	645 127
	63 642	51 997	665 361	60 422	604 939
<b>Area of Bamboo Bush(Tree Grown Area)</b>					
	—	85	3 116	85	3 031
	—	85	3 147	110	3 037
	—	85	3 147	110	3 037
	—	100	3 413	88	3 325
	—	42	4 321	35	4 286
<b>Area of Others</b>					
	18 560	24 920	125 911	15 198	110 713
	18 560	25 124	122 427	15 503	106 924
	18 560	23 801	121 806	15 629	106 177
	9 361	23 040	140 321	16 711	123 610
	9 294	24 194	137 915	15 627	122 288



92. 임 상 별 임  
Area of Forest Land

계 속

연 Year	별	총 수 Total	국 유 National		
			합 계 Total	농 촌 진 흥 청 Office of Rural Development	서 울 영 림 서 Seoul National Forest Station
요인공조림면적표(미성림지)					
1 9 5 8		1 018 628	235 614	606	41 849
1 9 5 9		919 261	237 368	606	52 866
1 9 6 0		808 449	224 348	1 768	51 677
1 9 6 1		906 597	200 138	1 765	50 606
1 9 6 2		805 875	170 813	835	50 067
천연조림가능면적표(미성림지)					
1 9 5 8		1 280 561	275 770	451	56 053
1 9 5 9		1 302 454	289 309	464	62 752
1 9 6 0		1 304 370	301 250	770	65 656
1 9 6 1		1 168 038	252 219	758	65 628
1 9 6 2		1 247 255	240 914	240	59 274
요사방조림면적표 (미성림지)					
1 9 5 8		636 559	22 076	—	342
1 9 5 9		590 440	24 283	—	340
1 9 6 0		524 436	22 557	27	339
1 9 6 1		449 483	23 434	25	339
1 9 6 2		377 717	21 476	25	—

연 Year	별	총 수 Total	국 유 National	
			합 계 Total	요 존 림 To be Managed
서 울 특 별 시				
1 9 5 8		6 575	3 124	408
1 9 5 9		6 574	2 968	383
1 9 6 0		6 574	2 968	354
1 9 6 1		6 574	2 968	339
1 9 6 2		23 742	12 283	375
부 산 시				
1 9 5 8		—	—	—
1 9 5 9		—	—	—
1 9 6 0		—	—	—
1 9 6 1		—	—	—
1 9 6 2		21 592	4 560	73
경 기 도				
1 9 5 8		613 928	68 649	765
1 9 5 9		613 928	68 438	765
1 9 6 0		613 607	68 118	765
1 9 6 1		613 090	63 029	1 048
1 9 6 2		595 922	64 458	969

야 면 적 표 (2)  
by Management Type

Continued

Forest	림	민	유	림
			Civil Owned Forest	
강릉영림서 Gangneung National Forest Station	시도소관 Under Custody of Si & Province Forest	합계 Total	공유림 Public Owned Forest	사유림 Private Owned Forest
<b>Needed Area of Erosion Control and Reforestation (Denuded Area)</b>				
	58 425	134 734	783 014	119 407
	57 100	126 796	681 893	113 384
	52 985	117 918	584 101	106 214
	20 809	126 958	706 459	99 099
	20 809	99 102	635 062	89 102
<b>Available Area for Natural Seedling (Denuded Area)</b>				
	85 111	134 155	1 004 791	120 574
	90 683	135 410	1 013 145	119 370
	98 565	136 259	1 003 120	120 678
	55 049	130 784	915 819	108 904
	52 847	128 553	1 006 341	109 520
<b>Needed Area of Reforestation (Denuded Area)</b>				
	—	21 734	614 483	16 262
	—	23 943	566 157	17 060
	—	22 191	501 879	15 709
	—	23 070	426 049	17 025
	—	21 451	356 241	18 571
Forest	림	민	유	림
			Civil Owned Forest	
불요존림 To be Disposed	문화재관리국소관 Bureau of Management for the Cultural Treasures	합계 Total	공유림 Public Owned Forest	사유림 Private Owned Forest
<b>Seoul Special City</b>				
	2 122	594	3 451	726
	1 991	594	3 606	726
	2 020	594	3 606	726
	2 035	594	3 606	726
	<b>3 932</b>	<b>7 976</b>	<b>11 459</b>	<b>3 322</b>
<b>Busan-si</b>				
	—	—	—	—
	—	—	—	—
	—	—	—	—
	—	—	—	—
	<b>3 176</b>	<b>1 311</b>	<b>17 032</b>	<b>1 918</b>
<b>Gyeonggi-do</b>				
	60 820	7 064	545 279	53 051
	60 609	7 064	545 490	53 051
	60 289	7 064	545 489	53 051
	54 063	7 918	550 061	53 598
	<b>52 209</b>	<b>11 280</b>	<b>531 464</b>	<b>51 620</b>

92. 임 상 별 임  
Area of Forest Land by

계 속

연 Year	별 Year	총 Total	수	국 National	
				합 Total	요 존 림 To be Managed
강 원 도					
1 9 5 8			775 126	66 605	939
1 9 5 9			775 126	66 605	939
1 9 6 0			770 835	62 314	939
1 9 6 1			830 466	115 253	44 788
1 9 6 2			721 817	56 333	—
충 청 북 도					
1 9 5 8			535 425	92 129	451
1 9 5 9			535 425	90 894	453
1 9 6 0			535 425	88 879	254
1 9 6 1			535 425	88 103	254
1 9 6 2			538 164	76 684	943
충 청 남 도					
1 9 5 8			484 913	39 520	487
1 9 5 9			484 905	39 520	487
1 9 6 0			484 850	39 520	487
1 9 6 1			484 394	40 254	487
1 9 6 2			525 463	34 698	1 386
전 라 북 도					
1 9 5 8			517 607	62 413	2 612
1 9 5 9			517 606	62 412	2 612
1 9 6 0			517 605	62 412	2 612
1 9 6 1			517 606	62 412	2 612
1 9 6 2			473 025	59 923	2 599
전 라 남 도					
1 9 5 8			797 958	74 123	16 229
1 9 5 9			797 963	74 123	16 229
1 9 6 0			797 963	74 123	16 229
1 9 6 1			795 214	75 611	16 229
1 9 6 2			791 586	70 246	16 708



야 면 적 표 (3)  
Management Type

Continued

림		민		유	
Forest			Civil Owned Forest		
불 요 존 림 To be Disposed	문화재 관리국 소관 Bureau of Management for the Cultural Treasures	합 계 Total	공 유 림 Public Owned Forest	사 유 림 Private Owned Forest	
<b>Gangweon do</b>					
46 788	18 878	708 521	132 984	575 537	
46 788	18 878	708 521	132 984	575 537	
42 497	18 878	708 521	133 910	574 611	
51 587	18 878	715 213	133 825	581 388	
37 451	18 882	665 484	127 251	538 233	
<b>Chungcheong-bug do</b>					
91 678	--	443 296	79 055	364 241	
90 441	--	444 531	78 870	365 661	
88 625	--	446 546	79 172	367 374	
87 849	--	447 322	76 499	370 823	
75 741	--	461 480	76 005	385 475	
<b>Chungcheong-nam do</b>					
35 042	3 991	445 393	34 862	410 531	
35 042	3 991	445 385	34 862	410 523	
35 042	3 991	445 330	34 862	410 468	
35 776	3 991	444 140	34 259	409 881	
29 681	3 631	490 765	42 898	447 867	
<b>Jeonla-bug do</b>					
59 456	345	455 194	35 936	419 258	
59 455	345	455 194	35 936	419 258	
59 455	345	455 193	35 936	419 257	
59 455	345	455 194	35 936	419 258	
56 979	345	413 102	32 119	380 983	
<b>Jeonla-nam do</b>					
57 894	--	723 835	38 149	685 686	
57 894	--	723 840	38 149	685 691	
57 894	--	723 840	38 149	685 691	
59 382	--	719 603	38 149	681 454	
53 536	2	721 340	36 726	684 614	

92. 입 상 별 입  
Area of Forest Land by

계 속

연 Year	별	총 Total	국 National	
			합 Total	요 존 림 To be Managed

경 상 북 도

1 9 5 8		1 267 189	75 868	1 566
1 9 5 9		1 267 189	75 868	1 566
1 9 6 0		1 267 189	75 868	1 566
1 9 6 1		1 267 189	78 488	1 545
1 9 6 2		1 319 615	81 271	1 529

경 상 남 도

1 9 5 8		825 397	59 031	6 248
1 9 5 9		825 397	59 031	9 275
1 9 6 0		822 277	55 455	6 210
1 9 6 1		822 143	55 455	6 210
1 9 6 2		799 799	51 078	6 050

제 주 도

1 9 5 8		57 283	3 755	—
1 9 5 9		57 283	3 755	—
1 9 6 0		57 283	3 755	—
1 9 6 1		57 544	4 016	77
1 9 6 2		84 157	30 669	26 950

연 Year	별	농 촌 진 흥 청 Office of Rural Development			서 Seoul
		계 Total	요 존 림 To be Managed	불 요 존 림 To be Disposed	계 Total

농촌진흥청, 서울영림서, 강릉영림서

1 9 5 8		23 968	22 431	1 537	430 292
1 9 5 9		23 967	22 424	1 543	470 358
1 9 6 0		24 271	22 406	1 865	469 153
1 9 6 1		22 788	22 406	382	465 180
1 9 6 2		4 075	4 075	—	459 803

야 면 적 표 (4)  
Management Type

Continued

림		민		유		림
Forest		Civil Owned Forest		Civil Owned Forest		Forest
불 요 존 림	문화재 관리국 소관	합	계	공 유 림	사 유 림	
To be Disposed	Bureau of Management for the Cultural Treasures	Total		Public Owned Forest	Private Owned Forest	

Gyeongsang-bug do

67 136	7 166	1 191 321	124 890	1 066 431
67 136	7 166	1 191 321	124 890	1 066 431
67 136	7 166	1 191 321	124 890	1 066 431
69 589	7 354	1 188 701	124 890	1 063 811
72 512	7 230	1 238 344	125 696	1 112 648

Gyeongsang-nam do

51 092	1 691	766 366	61 807	704 559
48 065	1 691	766 366	61 807	704 559
47 554	1 691	766 822	62 522	704 300
47 554	1 691	766 688	62 444	704 244
45 028	—	748 721	60 854	687 867

Jeju do

3 755	—	53 528	8 717	44 811
3 755	—	53 528	8 717	44 811
3 755	—	53 528	8 717	44 811
3 939	—	53 528	8 717	44 811
3 719	—	53 488	8 677	44 811

울 영 림 서		강 림 서			
National Forest Station		Gangleung National Forest Station			
요 존 림	불 요 존 림	계	요 존 림	불 요 존 림	
To be Managed	To be Disposed	Total	To be Managed	To be Disposed	

Office of Rural Development, Seoul National Forest Station, National Station Gangleung

312 954	117 338	385 403	373 316	12 087
353 030	117 338	385 403	373 316	12 087
469 153	—	389 694	389 694	—
465 180	—	391 564	391 564	—
459 803	—	391 564	391 564	—



92. 임 상 별 임  
Area of Forest Land by

계 속

시 도 별 Si · Do	합 계 Total	임					
		계 Total	Stocked				
			계 Total	치 수 Sapling Forest	소 경 목 Small Diameter Class Forest	중 경 목 Medium Diameter Class Forest	대 경 목 Large Diameter Class Forest
1 9 6 4	6 742 927	5 548 369	5 545 961	3 942 095	1 153 400	418 839	31 627
서울영림서 Seoul National Forest Station	459 117	357 841	357 841	68 710	216 689	66 540	5 902
강릉영림서 Gangneung National Forest Station	391 564	306 578	306 578	30 138	197 081	70 935	8 424
서울특별시 Seoul Special City	20 844	16 185	16 185	12 468	3 536	181	—
부 산 시 Busan-si	20 364	17 517	17 517	17 001	210	295	11
경 기 도 Gyeonggi-do	605 420	501 868	501 868	363 155	127 630	10 056	1 027
강 원 도 Gangweon-do	684 628	576 462	576 447	324 822	175 694	68 661	7 270
충 청 북 도 Chungcheong-bug-do	538 754	467 174	467 174	314 554	111 566	40 246	808
충 청 남 도 Chungcheong-nam-do	527 096	459 089	459 055	384 347	61 675	12 770	263
전 라 북 도 Jeolla-bug-do	476 076	352 255	352 191	314 006	25 515	11 007	1 663
전 라 남 도 Jeolla-nam-do	790 571	603 945	602 150	547 956	29 270	23 964	960
경 상 북 도 Gyeongsang-bug-do	1 294 255	1 146 022	1 145 942	908 755	143 777	89 910	3 500
경 상 남 도 Gyeongsang-nam-do	798 931	698 183	697 766	625 830	55 044	15 111	1 781
제 주 도 Jeju-do	135 307	45 250	45 247	30 353	5 713	9 163	18

시 도 별 Si · Do	임 목 지 Stocked Forest Land						
	엽 수 Forest		혼 효 립 Mixed forest				
	중 경 목 Medium Diameter Class Forest	대 경 목 Large Diameter Class Forest	소 계 Total	치 수 Sapling Forest	소 경 목 Small Diameter Class Forest	중 경 목 Medium Diameter Class Forest	대 경 목 Large Diameter Class Forest
1 9 6 4	117 449	11 284	959 983	636 344	252 931	64 744	5 964
서울영림서 Seoul National Forest Station	28 950	3 003	76 302	7 618	52 129	15 139	1 416
강릉영림서 Gangneung National Forest Station	36 586	4 906	61 606	7 379	40 219	12 355	1 653
서울특별시 Seoul Special City	1	—	2 917	2 341	559	17	—
부 산 시 Busan-si	21	—	1 838	1 685	121	32	—
경 기 도 Gyeonggi-do	2 212	43	117 609	86 620	29 102	1 415	472
강 원 도 Gangweon-do	11 197	2 264	116 433	60 770	43 236	11 426	1 001
충 청 북 도 Chungcheong-bug-do	5 137	41	177 055	121 042	42 627	13 251	135
충 청 남 도 Chungcheong-nam-do	564	8	98 595	82 929	14 524	1 128	14
전 라 북 도 Jeolla-bug-do	4 983	88	36 906	32 824	2 533	628	921
전 라 남 도 Jeolla-nam-do	12 145	76	32 301	29 572	1 178	1 527	24
경 상 북 도 Gyeongsang-bug-do	4 465	35	168 035	138 262	23 434	6 107	232
경 상 남 도 Gyeongsang-nam-do	2 186	805	70 280	65 201	3 264	1 719	96
제 주 도 Jeju-do	9 002	15	106	101	5	—	—

주 : 1. 치수림은 흉고직경 6cm 이하  
 2. 소경목은 흉고직경 7~17cm  
 3. 중경목은 흉고직경 18~29cm  
 4. 대경목은 흉고직경 30cm 이상

야 면 적 표 (5)  
Management Type

Continued

Forest Land		Forest Land																	
		Coniferous Forest			Deciduous														
소	계	치	수	소	경	목	중	경	목	대	경	목	소	계	치	수	소	경	목
Total		Sapling Forest		Small Diameter Class Forest	Medium Diameter Class Forest	Large Diameter Class Forest	Total		Sapling Forest	Small Diameter Class Forest			Total		Sapling Forest		Small Diameter Class Forest		
3 419 494		2 699 374		469 095	236 646	14 379	1 166 484		606 377				431 374						
85 595		20 097		41 564	22 451	1 483	195 944		40 995				122 996						
53 710		9 432		20 419	21 994	1 865	191 262		13 327				136 443						
12 712		9 732		2 817	163	—	556		395				160						
15 599		15 258		88	242	11	80		58				1						
269 330		201 800		60 589	6 429	512	114 929		74 735				37 939						
290 558		151 158		89 357	46 038	4 005	169 456		112 894				43 101						
237 231		169 103		45 638	21 858	632	52 888		24 409				23 301						
338 449		287 739		39 391	11 078	241	22 011		13 679				7 760						
231 534		215 613		9 871	5 396	654	83 751		65 569				13 111						
463 373		431 350		20 871	10 292	860	106 476		87 034				7 221						
870 870		687 815		100 484	79 338	3 233	107 037		82 678				19 859						
531 366		481 831		37 449	11 206	880	96 120		78 798				14 331						
19 167		18 446		557	161	3	25 974		11 806				5 151						

죽 림	Non-Stocked forest Land					Area not Cultivated under Forest Management	Non-Surveyed Area
	소	계	미	입	목		
Bamboo Stand	Total		지	지	지		
			Former Reclamation land in need of Reforestation	Primary Denuded Land	Barren Land		
2 408	991 497	749 887	163 244	51 078	27 288	157 556	45 505
—	49 169	40 528	8 641	—	—	8 638	43 469
—	73 656	70 757	2 899	—	—	9 294	2 036
—	1 585	422	1 163	—	—	3 074	—
—	2 181	1 608	572	1	—	666	—
—	87 529	53 066	17 891	14 785	1 787	16 023	—
15	92 704	58 241	28 862	3 622	1 979	15 462	—
—	53 967	38 591	12 128	1 617	1 631	17 613	—
34	57 192	27 055	16 767	10 649	2 721	10 815	—
64	107 101	81 384	18 766	2 926	4 025	16 720	—
1 795	166 657	133 860	27 810	4 232	755	19 969	—
80	122 109	85 675	13 081	10 473	12 880	26 124	—
417	90 891	78 519	8 120	2 773	1 479	9 857	—
3	86 756	80 181	6 544	—	31	3 301	—

1. Sapling forest : Below 6cm in breast height diameter.  
 2. Small diameter class forest : 7~17cm in b.h.d  
 3. medium diameter class forest : 18~29cm in b.h.d.  
 4. Large diameter class forest : over 30cm in b.h.d

93. 행정구역별 및 Growing Stock by Organization

단위 : ( )내는 속

연 Year	별	총 수 Total	국 유 림 National Forest			
			합 계 Total	농촌진흥청 Office of Rural Development	영 림 서 Under Custody of Forest Station	
					계 Total	서울영림서 Seoul National Forest Station
행정구역별 임야 축적 조서 총괄 표						
1 9 5 8		60 162 706 (1 094 841)	20 981 315 (13 607)	1 491 172 (90)	14 023 707	9 671 878 4 351 829
1 9 5 9		62 377 007 (1 127 495)	22 332 236 (8 246)	1 548 968 (95)	14 971 607	10 542 715 4 428 892
1 9 6 0		63 995 014 (1 289 967)	23 042 275 (6 634)	1 594 670 (95)	15 423 932	10 836 347 4 587 585
1 9 6 1		70 957 054 (1 481 315)	26 461 422 (10 785)	1 236 719 (100)	19 025 296	11 523 734 7 501 562
1 9 6 2		81 276 672 (1 925 144)	34 804 305 (14 802)	332 178	27 060 881	11 831 149 15 229 732

소관별 임야 축적 조서 총괄 표

연 Year	별	총 수 Total	국 유 림 National Forest			
			합 계 Total	요 존 림 To be Managed	불 요 존 림 To be Disposed	문화재관리국 Bureau of Management for the Cultural Treasures
1 9 5 9		62 377 007 (1 128 195)	22 332 236 (8 246)	16 139 768 (95)	5 816 599 (8 151)	375 869
1 9 6 0		63 995 014 (1 289 967)	23 042 275 (6 634)	18 146 745 (135)	4 501 803 (6 499)	393 727
1 9 6 1		70 957 054 (1 481 315)	26 461 422 (10 785)	21 529 532 (100)	4 535 592 (10 685)	396 298
1 9 6 2		81 276 672 (1 925 144)	34 804 305 (14 802)	29 486 396	4 884 997 (14 802)	432 912

시 도 별 Si · Do	합 계 Total	국 유 림 National Forest		
		계 Total	농 림 부 소 관 Under Custody of M.A.F	
			요 존 림 To be Managed	불 요 존 림 To be Disposed
1 9 6 4	60 405 246 (1 165 454)	33 735 716 (34 725)	29 885 223	2 927 562 (20 420)
서울영림서 Seoul National Forest Station	13 015 235	13 015 235	13 015 235	—
강릉영림서 Gangneung National Forest Station	15 229 732	15 229 732	15 229 732	—
서울특별시 Seoul Special City	78 097	19 348	11 798	2 550
부산시 Busan-si	63 924	11 750	—	—
경기도 Gyeonggi-do	3 308 697	553 488	396 949	108 984
강원도 Gangweon-do	8 472 768 (5 908)	208 009 (507)	—	74 856 (507)
충청북도 Chungcheong-bug-do	4 594 020	1 677 391	1 150	1 523 646
충청남도 Chungcheong-nam-do	2 268 990 (14 956)	260 620 (25)	730	248 073 (25)
전라북도 Jeolla-bug-do	1 456 465 (24 013)	340 080 (1 441)	1 481	327 197 (1 011)
전라남도 Jeolla-nam-do	1 394 906 (530 121)	386 108 (14 502)	1 616	105 870 (7 167)
경상북도 Gyeongsang-bug-do	6 850 549 (9 565)	592 650 (270)	4 290	382 235 (270)
경상남도 Gyeongsang-nam-do	2 365 786 (578 891)	152 980 (17 980)	196	87 872 (11 440)
제주도 Jeju-do	1 306 077 (2 000)	1 288 325	1 222 046	66 279

주: 1. 농촌진흥청 소관임야는 서울, 경기, 경남 소관임야 요존에 포함됨.  
 2. 학교림은 타부처 소관에 포함됨.  
 3. 서울영림서 43,469 정보 및 강릉영림서 2,036 정보 계 45,505 정보의 미조사지에 대한 축적이 포함되어 있지 않음.



소 관 별 임 야 축 적 표  
and Administrative Districts

Unit : m<sup>3</sup>  
Bundle in ( )

시 도 소 관 Under Custody of Si & Province	민 유 립 Civil Owned Forest						사 유 립 Private Owned Forest
	합 계 Total	공 유 립 Public Owned Forest				사 유 립 Private Owned Forest	
		계 Total	시 도 유 립 Si & Province Forest	시 군 유 립 Si, Gun Forest	학 교 유 립 School Forest		

Growing Stock of Forest by Administrative Districts

5 466 436 (13 517)	39 181 391 (1 081 234)	6 342 959 (10 325)	2 661 874 (5 225)	3 449 696 (4 334)	231 389 (766)	32 838 432 (1 070 909)
5 811 661 (8 151)	40 044 771 (1 119 249)	6 597 134 (10 771)	2 769 524 (5 043)	3 587 635 (5 428)	239 975 (300)	33 447 637 (1 108 478)
6 023 673 (6 539)	40 952 739 (1 283 333)	6 768 775 (11 846)	2 839 988 (5 293)	3 681 065 (6 553)	247 722	34 183 964 (1 271 487)
6 199 407 (10 685)	44 495 632 (1 470 530)	6 645 271 (31 858)	2 510 535 (3 900)	3 829 141 (24 458)	305 595 (3 500)	37 850 361 (1 438 672)
7 411 246 (14 802)	46 472 367 (1 910 342)	6 770 972 (19 335)	2 554 626 (8 470)	3 900 718 (7 365)	315 628 (3 500)	39 701 395 (1 891 007)

Growing Stock of Forest by Organization

합 계 Total	민 유 립 Civil Owned Forest				사 유 립 Private Owned Forest
	계 Total	공 유 립 Public Owned Forest			
		시 도 유 립 Si & Province Forest	시 군 유 립 Si, Gun Forest	학 교 유 립 School Forest	
40 044 771 (1 119 949)	6 597 134 (10 771)	2 769 524 (5 043)	3 587 635 (5 428)	239 975 (300)	33 447 637 (1 109 178)
40 952 739 (1 283 333)	6 768 775 (11 846)	2 839 084 (5 293)	3 681 969 (6 553)	247 722	34 183 964 (1 271 487)
44 495 632 (1 470 530)	6 645 271 (31 858)	2 510 535 (3 900)	3 829 141 (24 458)	305 595 (3 500)	37 850 361 (1 438 672)
46 472 367 (1 910 342)	6 770 972 (19 335)	2 554 626 (8 470)	3 900 718 (7 365)	315 628 (3 500)	39 701 395 (1 891 007)

타 부 처 소 관 Under Custody of the other gonerment authorities	민 유 립 Civil Owned Forest					
	계 Total	공 유 립 Public Owned Forest				사 유 립 Private Owned Forest
		계 Total	시 도 유 립 Si & Province Forest	시 군 유 립 Si, Gun Forest	학 교 유 립 School Forest	
922 931 (14 305)	26 669 530 (1 130 729)	3 947 336 (11 348)	2 097 862 (2 710)	1 849 474 (8 638)	22 722 194 (1 119 381)	
5 000	58 749	2 778	2 778	—	55 971	
11 750	52 174	45 434	—	45 434	6 740	
47 555	2 755 209	242 418	200 894	41 524	2 512 791	
133 153	8 264 759 (5 401)	1 262 028	352 148	909 880	7 002 731 (5 401)	
152 595	2 916 629	687 729	434 845	252 884	2 228 900	
11 817	2 008 370 (14 931)	316 202 (2 660)	259 569	56 633 (2 660)	1 692 168 (12 271)	
11 402 (430)	1 116 385 (22 572)	207 183	124 137	83 046	909 202 (22 572)	
278 622 (7 335)	1 008 798 (515 619)	16 105 (6 673)	8 576 (2 710)	7 529 (3 963)	992 693 (508 946)	
206 125	6 257 899 (9 295)	743 602 (405)	343 432	400 170 (405)	5 514 297 (8 890)	
64 912 (6 540)	2 212 806 (560 911)	413 317 (1 610)	371 483	41 834 (1 610)	1 799 489 (559 301)	
—	17 752 (2 000)	10 540	—	10 540	7 212 (2 000)	

Note : 1. The forest area owned by the office of rural development is included in the forest area under custody of M.A.F.

2. The school owned forest area is included in the forest area under custody of the other government authorities

3. This table is excluded the unsurveyed growing stocks in the 45,469 ha. of Seoul National Forest and 2,036 ha. of Kangnung National Forest. 2035

94. 임 상 별  
Growing Stock

단위 : m³ ( )안은 속

연 Year	별	총 수 Total	국 유 림 National Forest					
			합 계 Total	요 존 림 To be Managed	불 요 존 림 To be Disposed	문화재관리국 Bureau of Management for the Cultural Treasures		
<b>임 야 적 축 조 서 총 괄 표</b>								
1 9 5 8		60 162 706 (1 094 841)	20 981 315 (13 607)	15 093 677 (90)	5 528 822 (13 517)	358 816		
1 9 5 9		62 377 007 (1 127 495)	22 332 236 (8 246)	16 139 768 (95)	5 816 599 (8 151)	375 869		
1 9 6 0		63 995 014 (1 289 967)	23 042 275 (6 634)	18 146 745 (135)	4 501 803 (6 499)	393 727		
1 9 6 1		70 957 054 (1 481 315)	26 461 422 (10 785)	21 529 532 (100)	4 535 592 (10 685)	396 298		
1 9 6 2		81 276 672 (1 925 144)	34 804 305 (14 802)	29 486 396	4 884 997 (14 802)	432 912		
<b>침 업 수 림 축 적 조 서 표</b>								
1 9 5 8		39 386 112	9 654 044	6 034 212	3 389 727	230 105		
1 9 5 9		40 349 322	10 086 463	6 274 102	3 571 505	240 856		
1 9 6 0		41 159 154	10 350 605	7 196 678	2 901 876	252 051		
1 9 6 1		43 508 571	11 194 702	8 126 061	2 830 448	238 193		
1 9 6 2		47 825 934	14 109 150	10 884 824	2 981 833	242 493		
<b>활 업 수 림 축 적 조 서 표</b>								
1 9 5 8		20 776 594	11 327 271	9 059 465	2 139 095	128 711		
1 9 5 9		22 027 685	12 245 773	9 865 666	2 245 094	135 013		
1 9 6 0		22 835 860	12 691 670	10 950 067	1 599 927	141 676		
1 9 6 1		27 448 483	15 266 720	13 403 471	1 705 144	158 105		
1 9 6 2		33 450 738	20 695 155	18 601 572	1 903 164	190 419		
<b>죽 림 축 적 조 서 표 (단위 : 속)</b>								
1 9 5 8		1 094 841	13 607	90	13 517	—		
1 9 5 9		1 127 495	8 246	95	8 151	—		
1 9 6 0		1 289 967	6 634	135	6 499	—		
1 9 6 1		1 481 315	10 785	100	10 685	—		
1 9 6 2		1 925 144	14 802	—	14 802	—		
시 도 별 Si · Do	계 Total				침 업			
	합 계 Total	소 경 목 Small diameter classforest	중 경 목 medium diameter classforest	대 경 목 large diameter classforest	소 계 Total	소 경 목 Small diameter classforest	중 경 목 medium diameter classforest	
1 9 6 4	60 405 246 (1 165 454)	28 538 089	27 634 537	4 232 620	29 902 708	11 112 327	16 617 949	
서울영림서 Gangneung 영림서	Seoul National Forest Station Gangneung National Forest Station	13 015 235 15 229 732	7 502 586 8 110 083	4 780 852 6 197 231	731 797 922 418	3 729 976 3 388 000	1 947 405 1 073 826	1 617 712 2 118 771
서울특별시 부산시	Seoul Special City Busan-si	78 097 63 924	59 370 3 887	18 727 59 480	— 557	69 729 57 197	52 546 2 203	17 183 54 437
경기도 강원도	Gyeonggi-do Gangweon-do	3 308 697 8 472 768 (5 908)	2 177 272 3 134 302	787 583 4 410 045	343 842 928 421	2 072 220 6 272 075	1 239 900 2 192 407	591 215 3 478 363
충청북도 충청남도	Chungcheong-bug-do Chungcheong-nam-do	4 594 020 2 268 990 (14 956)	2 108 275 1 152 607	2 373 271 1 077 456	112 474 38 927	3 013 767 1 960 598	1 209 297 910 130	1 726 519 1 012 862
전라북도 전라남도	Jeonla-bug-do Jeonla-nam-do	1 456 465 1 394 906 (530 121)	549 308 387 461	659 659 912 439	247 498 95 006	754 240 786 652	162 152 261 252	418 439 445 009
경상북도 경상남도	Gyeongsang-bug-do Gyeongsang-nam-do	6 850 549 (9 565) 2 365 786 (578 891)	1 841 759 835 393	4 532 581 1 195 586	476 209 334 807	6 086 106 1 685 346	1 457 104 596 985	4 186 440 931 496
제주도	Jeju-do	1 306 077 (2 000)	675 786	629 627	664	26 802	7 120	19 503

주: 속은 1m 길이로 묶은 한 묶음을 말함.



축 적 표  
of Forest Type

Unit : m<sup>3</sup> Bundlein ( )

합 계 Total	민 유 림 Civil Owned Forest				사 유 림 Private Owned Forest
	공 유 림 Public Owned Forest			학 교 림 School Forest	
	계 Total	시 도 유 림 Si & Province Forest	시 군 유 림 Si, Gun Forest		

Growing Stock of Forest

39 181 391 (1 081 234)	6 342 959 (10 325)	2 661 874 (5 225)	3 449 696 (4 334)	231 389 (766)	32 838 432 (1 070 909)
40 044 771 (1 119 249)	6 597 134 (10 771)	2 769 524 (5 043)	3 587 635 (5 428)	239 975 (300)	33 447 637 (1 108 478)
40 952 739 (1 283 333)	6 768 775 (11 846)	2 839 984 (5 293)	3 681 069 (6 553)	247 722	34 183 964 (1 271 487)
44 495 632 (1 470 530)	6 645 271 (31 858)	2 510 535 (3 900)	3 829 141 (24 458)	305 595 (3 500)	37 850 361 (1 438 672)
46 472 367 (1 910 342)	6 770 972 (19 335)	2 554 625 (8 470)	3 900 718 (7 365)	315 629 (3 500)	39 701 395 (1 891 007)

Growing Stock of Coniferous Forest

29 732 068	3 905 700	1 251 936	2 490 503	163 261	25 826 368
30 262 859	4 055 569	1 303 789	2 585 321	166 459	26 207 290
30 808 549	4 175 382	1 397 587	2 605 495	172 300	26 633 167
32 313 869	3 813 309	1 132 292	2 549 897	131 120	28 500 560
33 716 784	3 876 472	1 170 895	2 567 110	138 467	29 840 312

Growing Stock of Broad-Leaved Forest

9 449 323	2 437 259	1 409 938	959 193	68 128	7 012 064
9 781 912	2 541 565	1 465 735	1 002 314	73 516	7 240 347
10 144 190	2 593 393	1 442 397	1 075 574	75 422	7 550 797
12 181 763	2 831 962	1 378 243	1 279 244	174 475	9 349 801
12 755 583	2 894 500	1 383 730	1 333 608	177 162	9 861 083

Growing Stock of Bamboo (Unit : Bundle)

1 081 234	10 325	5 225	4 334	766	1 070 909
1 119 249	10 771	5 043	5 428	300	1 108 478
1 283 333	11 846	5 293	6 553	—	1 271 487
1 470 530	31 858	3 900	24 458	3 500	1 438 672
1 910 342	19 335	8 470	7 365	3 500	1 891 007

수 대 경 목 large diameter classforest	활엽수 수			혼효림 수				죽림 Bamboo Stand
	소 계 Total	소 경 목 Small diameter classforest	중 경 목 medium diameter classforest	대 경 목 large diameter classforest	소 계 Total	소 경 목 Small diameter classforest	중 경 목 medium diameter classforest	
2 172 432	24 264 248	13 407 174	9 049 210	1 807 864	6 238 290	4 018 588	1 967 378	252 324(1 165 454)
164 859	5 978 800	3 389 386	2 154 309	435 105	3 306 459	2 165 795	1 008 831	131 833
195 403	8 909 901	5 183 464	3 119 913	606 524	2 931 831	1 852 793	958 547	120 491
—	8 368	6 824	1 544	—	—	—	—	—
557	6 727	1 684	5 043	—	—	—	—	—
241 105	1 236 477	937 372	196 368	102 737	—	—	—	—
601 305	2 200 693	941 895	931 682	327 116	—	—	—	(5 908)
77 951	1 580 253	898 978	646 752	34 523	—	—	—	—
37 606	308 392	242 477	64 594	1 321	—	—	—	(14 956)
173 649	702 225	387 156	241 220	73 849	—	—	—	(24 013)
80 391	608 254	126 209	467 430	14 615	—	—	—	(530 121)
442 562	764 443	384 655	346 141	33 647	—	—	—	(9 565)
156 865	680 440	238 408	264 090	177 942	—	—	—	(578 891)
179	1 279 275	668 666	610 124	485	—	—	—	(2 000)

Note : The length of bandie is one meter



95. 삼 목 분 근  
Afforestation by Cuting

단위 : 면적...정보  
수량...1 000본

연 Year	별	총 수 Total		국 유 립 National Forest		공 유
		면 적 Area	수 량 Quantity	면 적 Area	수 량 Quantity	면 적 Area
1 9 5 9		990.9	4 391	41.4	233	6.0
1 9 6 0		1 152.5	9 551	19.0	57	65.2
1 9 6 1		4 099.7	17 417	95.0	567	70.0
1 9 6 2		—	167 616	—	1 514	—
1 9 6 3		2 889.0	9 500	290.0	870	109.0

96. 식 제  
Afforestation of

단위 : 면적...정보  
수량...1 000본

연 Year	별	총 수 Total		국 유 립 National Forest	
		면 적 Area	수 량 Quantity	면 적 Area	수 량 Quantity
1 9 5 9		168 591.0	417 668	7 389.9	20 035
1 9 6 0		218 460.9	361 071	4 683.7	11 417
1 9 6 1		118 488.8	276 735	4 972.9	12 289
1 9 6 2		135 149.8	470 625	10 824.4	32 476
1 9 6 3		267 796.2	722 521	13 914.0	26 521
1 9 6 4		278 776.0	943 052	20 220.0	44 559
서울영림서	Seoul National Forest Station	5 500.0	11 000	5 500.0	11 000
강릉영림서	Gangneung National forest station	4 125.0	7 884	4 125.0	7 884
서울특별시	Seoul Special City	577.0	1 045	—	—
부산시	Busan-si	910.0	2 730	—	—
경기도	Gyeonggi-do	28 607.0	83 153	720.0	1 371
강원도	Gangweon-do	15 048.0	51 045	355.0	814
충청북도	Chungcheong-bug-do	17 799.0	58 976	1 109.0	3 671
충청남도	Chungcheong-nam-do	32 160.0	114 531	1 150.0	3 849
전라북도	Jeolla-bug-do	46 998.0	122 915	2 302.0	2 045
전라남도	Jeolla-nam-do	32 802.0	119 714	1 193.0	4 402
경상북도	Gyeongsang-bug-do	53 470.0	218 304	800.0	1 886
경상남도	Gyeongsang-nam-do	33 248.0	127 227	1 539.0	3 657
제주도	Jeju-do	7 532.0	24 528	1 427.0	3 980

주 : 1. 삼목조림은 없음.  
2. 본표에는 특용수종증식 개량포꾸라 조림을 포함.  
3. 본표에는 보조 및 자력조림을 포함한 것임.

조 림 표  
and Root Dividing

Unit : Area .....Cheongbo  
Quantity .....1 000 Cutting

림 Forest	사 찰 림 Temple Owned Forest				사 유 림 Private Owned Forest				사 방 림 Erosion Controlled Forest			
	수 Quantity	면 Area	적 Quantity	량 Quantity	수 Quantity	면 Area	적 Quantity	량 Quantity	수 Quantity	면 Area	적 Quantity	량 Quantity
	25	—	—	—	773.5	3 625	—	—	170.0	—	—	508
	652	—	—	—	1 026.3	8 702	—	—	42.0	—	—	140
	415	—	—	—	3 934.7	16 435	—	—	—	—	—	—
	1 640	—	—	—	—	164 462	—	—	—	—	—	—
	327	—	—	—	2 490.0	8 303	—	—	—	—	—	—

조 림 표  
Artificial Plantation

Unit : Area .....Cheong bo  
Quantity .....1 000 Cutting

공 유 지 Public Owned Forest		사 찰 림 Temple Owned Forest		사 유 림 Private Owned Forest		사 방 림 Erosion Controlled Forest	
면 Area	적 Quantity	면 Area	적 Quantity	면 Area	적 Quantity	면 Area	적 Quantity
6 804.1	18 625	51.0	162	118 978.3	285 068	35 367.7	93 778
3 070.4	7 151	21.0	18	119 876.8	216 485	90 809.0	126 000
5 753.7	12 734	85.5	166	55 487.7	148 518	52 189.0	103 028
11 773.4	37 552	68.6	158	100 320.9	363 103	12 162.5	37 336
4 717.8	8 983	119.7	259	65 611.7	75 289	183 433.0	611 469
13 916.0	40 700	385.0	1 193	129 365.0	300 639	114 890.0	555 961
—	—	—	—	—	—	—	—
—	—	—	—	—	—	—	—
—	—	—	—	—	—	577.0	1 045
—	—	—	—	—	—	910.0	2 730
1 136.0	2 850	126.0	481	19 286.0	41 858	7 339.0	36 593
901.0	3 145	21.0	62	9 976.0	28 075	3 795.0	18 949
3 359.0	12 347	36.0	144	10 359.0	28 134	2 936.0	14 680
950.0	3 566	—	—	16 166.0	41 919	13 894.0	65 197
1 227.0	2 162	54.0	16	22 623.0	25 160	20 792.0	93 532
25.0	100	75.0	224	19 920.0	57 043	11 589.0	57 945
2 640.0	3 678	—	—	11 937.0	22 275	38 093.0	190 465
2 794.0	9 864	73.0	266	13 877.0	38 615	14 965.0	74 825
884.0	2 988	—	—	5 221.0	17 560	—	—

Note : 1. Afforestation by plant a cutting are non.  
2. This table contains referstation works for special use tree species and Italian popars.  
3. This figures includes subsidy and self afforestation.

단위 : 면적...m<sup>2</sup>  
수묘수...본

연	별	묘 포 수	업 자 수	묘 포 전 면 적
Year		Number of Nurseries	Number of Nursery-Man	Area of Nursery
1 9 5 9		3 428	2 424	12 448 543
1 9 6 0		5 858	4 771	10 244 549
1 9 6 1		1 936	1 462	7 511 712
1 9 6 2		2 899	2 002	11 055 066
1 9 6 3		4 725	4 302	19 359 024
1 9 6 4		4 739	3 565	27 627 197
서울영림서	Seoul National Forest station	7	1	249 624
강릉영림서	Gangneung National Forest station	7	1	267 128
서울특별시	Seoul Special City	—	—	—
부산시	Busan-si	2	1	40 859
경기도	Gyeonggi-do	709	628	2 799 874
강원도	Gangweon-do	210	205	2 224 119
충청북도	Chungcheong-bug-do	183	176	2 260 033
충청남도	Chungcheong-nam-do	308	308	3 017 012
전라북도	Jeolla-bug-do	499	267	3 303 639
전라남도	Jeolla-nam-do	1 342	511	4 126 907
경상북도	Gyeongsang-bug-do	590	590	4 997 228
경상남도	Gyeongsang-nam-do	862	859	3 516 410
제주도	Jeju-do	20	18	824 364

98. 사 방 사 업  
Forest Erosion

단위 : 면적...ha  
현장...m

연	별	총 면 적				산 지 사 방		
		시행면적 Completed Area	식재면적 Area of Planted Tress	초지조성 Area of Grass Land Establishment	식재본수 No. of Planted Trees	Forest Erosion Control (Mount)		
						야계사방연장 Completed Distance in Valley Erosion Control	시행면적 Completed Area	식재본수 No. of Planted Trees
1 9 5 9		48 204.0	—	—	70 897 810	125 838	48 003.0	68 844 810
1 9 6 0		91 196.0	90 850.9	345.0	126 140 665	52 520	72 709.3	107 993 786
1 9 6 1		52 189.0	—	—	103 028 385	174 803	30 045.0	56 968 120
1 9 6 2		35 358.5	—	—	37 335 539	9 424	35 158.5	35 311 239
1 9 6 3		183 432 <sup>96</sup>	183 432 <sup>96</sup>	—	611 469 000	—	183 392 <sup>96</sup>	611 069 000
1 9 6 4		114 890	114 890	—	555 962 528	—	114 890	555 962 528
서울특별시	Seoul Special City	577	577	—	1 045 483	—	577	1 045 483
부산시	Busan-si	910	910	—	2 730 000	—	910	2 730 000
경기도	Gyeonggi-do	7 339	7 339	—	36 593 070	—	7 339	36 593 070
강원도	Gangweon-do	3 795	3 795	—	18 949 325	—	3 795	18 949 325
충청북도	Chungcheong-bug-do	2 936	2 936	—	14 680 000	—	2 936	14 680 000
충청남도	Chungcheong-nam-do	13 894	13 894	—	65 197 350	—	13 894	65 197 350
전라북도	Jeolla-bug-do	20 792	20 792	—	93 532 300	—	20 792	93 532 300
전라남도	Jeolla-nam-do	11 589	11 589	—	57 945 000	—	11 589	57 945 000
경상북도	Gyeongsang-bug-do	38 093	38 093	—	190 465 000	—	38 093	190 465 000
경상남도	Gyeongsang-nam-do	14 965	14 965	—	74 825 000	—	14 965	74 825 000
제주도	Jeju-do	—	—	—	—	—	—	—

주 : ( ) 내는 재해복구임



표

Nursery

Unit : Area .....m<sup>2</sup>  
No. of Seedling...Seedlings

시 업 면 적 Managing Area	상 면 적 Area of Nursery Bed	수 묘 수 Number of Seedling			
		총 수 Total	유 묘 Young Seedling	성 묘 Full Growing Seedling	
11 813 117	8 161 515	616 016 966	199 308 607	416 708 359	
9 370 687	6 410 878	546 119 958	187 217 240	358 902 718	
6 903 688	4 601 093	389 318 388	131 108 016	258 210 372	
10 600 464	7 231 183	595 452 495	124 367 900	471 084 595	
18 985 229	13 311 157	904 152 936	209 110 462	695 042 474	
<b>27 291 926</b>	<b>18 791 801</b>	<b>1 235 026 000</b>	<b>269 736 000</b>	<b>965 290 000</b>	
115 838	72 399	12 824 000	7 910 000	4 914 000	
73 986	49 390	10 681 000	7 304 000	3 377 000	
40 859	37 734	1 820 000	—	1 820 000	
2 799 874	1 963 629	118 465 000	25 042 000	93 423 000	
2 224 119	1 520 755	84 795 000	24 075 000	60 720 000	
2 260 033	1 410 982	111 918 000	29 093 000	82 825 000	
3 017 012	2 080 904	136 519 000	20 180 000	116 339 000	
3 303 639	2 199 332	165 964 000	54 563 000	111 401 000	
4 126 907	2 876 835	159 009 000	33 177 000	125 832 000	
4 997 228	3 369 141	227 566 000	23 326 000	204 240 000	
3 516 410	2 629 326	150 580 000	20 564 000	130 016 000	
816 021	581 374	54 885 000	24 502 000	30 383 000	

실 적 표

Control

Unit : Area.....ha  
Length ....m

사 방 Control (Mount)				해 안 사 방 Forest Erosion Control (Seaside)		토 지 이 용 분 구 조사이 동 수 Land use Mapping No. of Village	상 유 수 원 함 양 시 업 Upper Watershed Soil and Water Conservation Work	
추 과 종 자 식 재 Seeds Plant on last fall		계 Total		시 행 면 적 Completed Area	식 재 본 수 No. of Planted Trees		시 행 면 적 Completed Area	식 재 본 수 No. of Planted Trees
시 행 면 적 Completed Area	식 재 본 수 No. of Planted Trees	시 행 면 적 Completed Area	식 재 본 수 No. of Planted Trees	Completed Area	No. of Planted Trees	Completed Area	No. of Planted Trees	
—	—	48 003.0	68 844 810	201.0	2 053 000	62	—	
—	—	72 709.3	107 993 786	239.8	2 568 000	2 018	18 246.9	
21 914.0	43 749 265	51 959.0	100 717 385	230.0	2 311 000	4 135	—	
—	—	35 158.5	35 311 239	200.0	2 024 300	4 679	—	
—	—	183 392 <sup>96</sup>	611 069 000	40	400 000	—	—	
—	—	<b>114 890</b>	<b>555 962 528</b>	—	—	—	—	
—	—	577	1 045 483	—	—	—	—	
—	—	910	2 730 000	—	—	—	—	
—	—	7 339	36 593 070	—	—	—	—	
—	—	3 795	18 949 325	—	—	—	—	
—	—	2 936	14 680 000	—	—	—	—	
—	—	13 894	65 197 350	—	—	—	—	
—	—	20 792	93 532 300	—	—	—	—	
—	—	11 589	57 945 000	—	—	—	—	
—	—	38 093	190 465 000	—	—	—	—	
—	—	14 965	74 825 000	—	—	—	—	

Note : ( ) in Repair of Forest Erosion Control

99. 방 목 적 지 면 적 표

Available Area for Pasture

단위 : 정보

Unit : Cheongbo

연 별	총 수	국 유 립					민 유 립		
		합 계	농 진 훈 청	서 울 영 립 서	강 릉 영 립 서	시 도 소 관 Under Custody Si & Province Forest	합 계	공 유 립	사 유 립
Year	Total	Total	Office of Rural Development	Seoul National Forest Station	Gangneung National Forest Station	Province Forest	Total	Public Owned Forest	Private Owned Forest
1 9 5 8	52 659	6 928	110	708	1 033	5 077	45 731	2 778	42 953
1 9 5 9	51 080	6 920	100	837	1 033	4 950	44 160	2 855	41 305
1 9 6 0	50 428	6 929	100	837	1 033	4 959	43 499	2 630	40 869
1 9 6 1	47 283	6 736	107	837	—	5 792	40 547	2 720	37 827
1 9 6 2	48 631	8 347	7	2 508	—	5 832	40 284	2 921	37 363
서울 특별 시	400	200	—	—	—	200	200	100	100
부산 시	378	54	—	—	—	54	324	70	254
경기도	568	124	7	9	—	108	444	16	428
강원도	9 843	343	—	2	—	341	9 500	794	8 706
충청북도	2 523	382	—	—	—	382	2 141	266	1 875
충청남도	3 445	346	—	—	—	346	3 099	54	3 045
전라북도	6 273	744	—	60	—	684	5 529	376	5 153
전라남도	2 685	415	—	—	—	415	2 270	236	2 034
경상북도	6 257	1 041	—	618	—	423	5 216	219	4 997
경상남도	7 998	3 323	—	1 819	—	1 504	4 675	520	4 155
제주도	8 261	1 375	—	—	—	1 375	6 886	270	6 616

주 : 본표는 당년 12월말일 현재로 조사된 것임.

Note : This table is as of 31 December respectively.

100. 화 전 면 적 표

Area of Shifting Cultivation

단위 : 정보

Unit : Cheong bo

연 별	총 수	국 유 립					민 유 립		
		합 계	농 진 훈 청	서 울 영 립 서	강 릉 영 립 서	시 도 소 관 Under Custody Si & Province Forest	합 계	공 유 립	사 유 립
Year	Total	Total	Office of Rural Development	Seoul National Forest Station	Gangneung National Forest Station	Province Forest	Total	Public Owned Forest	Private Owned Forest
1 9 5 8	16 107	6 424	2	1 370	2 843	2 209	9 683	2 585	7 098
1 9 5 9	12 742	3 520	1	1 000	1 351	1 168	9 222	3 050	6 172
1 9 6 0	13 265	3 666	1	1 118	1 348	1 199	9 599	2 997	6 602
1 9 6 1	15 067	5 641	2	1 096	2 907	1 636	9 426	3 381	6 045
1 9 6 2	14 289	5 310	2	1 108	2 899	1 301	8 979	2 891	6 088
서울 특별 시	—	—	—	—	—	—	—	—	—
부산 시	—	—	—	—	—	—	—	—	—
경기도	457	101	—	101	—	—	356	10	346
강원도	9 262	3 914	—	788	2 727	399	5 348	2 140	3 208
충청북도	2 421	634	—	—	—	634	1 787	495	1 292
충청남도	—	—	—	—	—	—	—	—	—
전라북도	912	112	—	—	—	112	800	74	726
전라남도	40	40	—	—	—	40	—	—	—
경상북도	1 172	486	—	211	172	103	686	172	514
경상남도	25	23	2	8	—	13	2	—	2
제주도	—	—	—	—	—	—	—	—	—

주 : 본표는 당년 12월말일 현재로 조사된 것임.

Note : This table is as of 31 December respectively.



101. 개 간 적 지 면 적 표  
Available Area for Reclamation

연 별	Year	총 수 Total	국 유 립 National Forest				민 유 립 Civil Owned Forest			
			합 계 Total	농촌진흥청 Office of Rural Development	서울영림서 Seoul National Forest Station	강릉영림서 Gangneung National Forest Station	시도소관 Under Custody Si & Province Forest	합 계 Total	공유림 Public Owned Forest	사유림 Private Owned Forest
	1 9 5 8	47 241	6 573	172	364	—	6 037	40 668	2 590	38 078
	1 9 5 9	50 560	6 476	150	474	—	5 852	44 084	2 472	41 612
	1 9 6 0	51 805	6 802	157	474	—	6 171	45 003	2 488	42 515
	1 9 6 1	63 335	9 061	150	474	—	8 437	54 274	3 857	50 417
	1 9 6 2	63 809	9 071	18	1 147	—	7 906	54 738	4 074	50 664
서울특별시	Seoul Special City	1 000	600	—	—	—	600	400	200	200
부산시	Busan-si	141	55	—	—	—	55	86	25	61
경기도	Gyeonggi-do	12 032	1 558	—	15	—	1 543	10 474	355	10 119
강원도	Gangweon-do	4 061	339	—	103	—	236	3 722	340	3 382
충청북도	Chungcheong-bug-do	3 931	886	—	—	—	886	3 045	410	2 635
충청남도	Chungcheong-nam-do	5 497	835	—	—	—	835	4 662	313	4 349
전라북도	Jeolla-bug-do	7 476	893	—	10	—	883	6 583	344	6 239
전라남도	Jeolla-nam-do	12 875	942	—	—	—	942	11 933	748	11 185
경상북도	Gyeongsang-bug-do	8 190	586	—	214	—	372	7 604	786	6 818
경상남도	Gyeongsang-nam-do	6 504	1 820	18	805	—	997	4 684	553	4 131
제주도	Jeju-do	2 102	557	—	—	—	557	1 545	—	1 545

주 : 본표는 당년 12월말일 현재로 조사된 것임.

Note : This table is as of 31 December respectively.

102. 임 산 물 생 산 량 표 (1)  
Production of Forest Products

연 별	Year	야 생 과 실 Uncultivated fivits					(l)
		계 Total	밤 Chestnut	호두 Walnut	잣 Pineut	도토리 Acorn	
	1 9 6 0	2 566 588	1 320 855	237 172	83 856	504 294	3 008
	1 9 6 1	3 398 430	1 318 777	222 297	208 796	862 556	430
	1 9 6 2	2 643 308	1 091 665	246 192	181 996	503 889	816
	1 9 6 3	3 431 282	1 538 886	176 162	153 657	627 495	9 398
	1 9 6 4	4 144 482	1 656 976	113 889	245 615	1 193 506	18 810
농촌진흥청	Office of Rural Development	6 416	—	—	6 416	—	—
서울영림서	Seoul National Forest Station	8 410	100	—	5 310	3 000	—
강릉영림서	Gangneung National Forest Station	642	—	—	241	—	—
서울특별시	Seoul Special City	7 570	5 860	—	—	1 710	—
부산시	Busan-si	180	—	—	—	180	—
경기도	Gyeonggi-do	1 124 070	551 184	5 300	185 140	326 075	10 000
강원도	Gangweon-do	394 881	46 485	1 340	12 390	330 334	—
충청북도	Chungcheong-bug-do	169 415	61 150	23 880	3 170	64 390	8 600
충청남도	Chungcheong-nam-do	380 367	148 790	33 675	—	179 500	100
전라북도	Jeolla-bug-do	876 055	575 030	16 182	8 857	181 960	100
전라남도	Jeolla-nam-do	151 039	52 478	272	456	16 577	—
경상북도	Gyeongsang-bug-do	917 045	166 044	29 600	2 985	65 840	10
경상남도	Gyeongsang-nam-do	104 385	49 855	3 640	20 650	23 940	—
제주도	Jeju-do	4 007	—	—	—	—	—



102. 임 산 물  
Production of

연 Year	별	야 생 과 실 Uncultivated fivits (l)				
		유 동 Poulownia Nut	동 백 Camellia Nut	비 자 Orreva Nut	은 행 Salisubria	기 타 Others
1 9 6 0		22 978	13 034	7 360	19 858	354 173
1 9 6 1		23 180	17 508	13 244	22 791	708 851
1 9 6 2		8 156	25 805	10 976	27 698	546 115
1 9 6 3		27 790	26 520	17 905	32 023	821 446
1 9 6 4		7 702	25 283	9 353	36 463	836 885
농촌진흥청	Office of Rural Development	—	—	—	—	—
서울영림서	Seoul National Forest Station	—	—	—	—	—
강릉영림서	Gangneung National Forest Station	—	—	—	—	401
서울특별시	Seoul Special City	—	—	—	—	—
부산시	Busan-si	—	—	—	—	—
경기도	Gyeonggi-do	—	1 005	—	7 439	37 927
강원도	Gangwaeon-do	—	1 050	—	1 300	1 982
충청북도	Chungcheong-bug-do	20	100	1 900	3 805	2 400
충청남도	Chungcheong-nam-do	—	100	—	8 202	10 000
전라북도	Jeonla-bug-do	—	2 600	500	2 924	87 902
전라남도	Jeonla-nam-do	7 682	16 378	5 446	10 615	41 135
경상북도	Gyeongsang-bug-do	—	100	10	1 158	651 298
경상남도	Gyeongsang-nam-do	—	1 440	1 100	1 020	2 740
제주도	Jeju-do	—	2 510	397	—	1 100

연 Year	별	섬 유 (kg)				
		피 나 무 피 Edgpap	목 안 피 Diptri	싸 리 피 Bushclover Bark	갈 지 Arrowroot Bark	기 타 Others
1 9 6 0		303	—	44 686	211 882	19 076
1 9 6 1		25 303	50	11 533	184 483	12 472
1 9 6 2		1 600	1 000	5 970	89 928	13 450
1 9 6 3		120	1 000	7 670	110 595	217 990
1 9 6 4		391	—	88 641	191 216	71 000
농촌진흥청	Office of Rural Development	—	—	—	—	—
서울영림서	Seoul National Forest Station	391	—	—	—	—
강릉영림서	Gangneung National Forest Station	—	—	—	—	—
서울특별시	Seoul Special City	—	—	—	—	—
부산시	Busan-si	—	—	—	—	—
경기도	Gyeonggi-do	—	—	6 701	10 647	—
강원도	Gangweon-do	—	—	—	10 757	—
충청북도	Chungcheong-bug-do	—	—	1 550	109 004	—
충청남도	Chungcheong-nam-do	—	—	—	4 375	—
전라북도	Jeonla-bug-do	—	—	—	1 825	—
전라남도	Jeonla-nam-do	—	—	—	1 000	—
경상북도	Gyeongsang-bug-do	—	—	390	19 750	31 000
경상남도	Gyeongsang-nam-do	—	—	80 000	33 858	40 000
제주도	Jeju-do	—	—	—	—	—

생 산 량 표 (2)  
Forest Products

균 이 (kg)				수 지 (kg)				계
Mushroom				Resin				
계	송 이	추 이	기 타	계	생 송 지	칠 액	기 타	계
Total	Pine Mushroom	oak Mushroom	Other	Total	Hord Resin	Korean Lacgner	Others	Total
173 218	46 550	75 822	50 846	521 262	498 133	1 279	21 850	275 947
316 702	68 826	189 151	58 725	269 775	268 983	662	130	233 841
195 334	48 984	78 755	67 595	381 917	380 219	1 168	530	111 948
171 147	42 208	73 352	55 587	717 500	716 157	843	500	337 375
175 231	41 838	94 076	39 317	1 607 652	1 607 021	601	30	351 248
—	—	—	—	—	—	—	—	—
749	749	—	—	174 000	174 000	—	—	391
—	—	—	—	278	278	—	—	—
—	—	—	—	—	—	—	—	—
—	—	—	—	—	—	—	—	—
1 620	200	815	605	—	—	—	—	17 348
8 537	2 652	5 828	57	396 171	395 908	263	—	10 757
11 504	4 546	5 430	1 528	33 020	32 900	120	—	110 554
2 324	200	374	1 750	34 200	34 200	—	—	4 375
17 958	1 576	1 373	15 009	210	50	160	—	1 825
1 540	320	300	920	80	—	50	30	1 000
54 121	27 398	7 993	18 730	969 636	969 636	—	—	51 140
16 015	4 197	11 100	718	57	49	8	—	153 858
60 863	—	60 863	—	—	—	—	—	—

탄 닌 (kg)						굴참나무피 (kg)	산 채 (kg)	약 초 (kg)
Tannin								
계	오 배 자	오리나무과	떡갈나무피	들깨 나무 및 상수리나무과	기 타	기 타	Wild Vegetable	Medical Plants
Total	Chinese Nut Galls	Alder Cone	Oak Bark	Wildsesame and Acom	Other	Corkoak Fark	Vegetable	Medical Plants
32 893	25 223	—	—	2 670	5 000	2 959 109	1 723 471	531 893
1 108 055	811 617	—	20	250 523	45 895	2 253 301	1 139 749	330 278
176 370	47 238	—	2	72 489	56 641	2 069 402	703 620	377 543
148 854	26 786	—	250	87 623	34 195	1 289 185	1 160 016	248 793
52 455	11 635	25 620	5 000	3 900	6 300	919 160	960 701	228 152
—	—	—	—	—	—	—	300	30
—	—	—	—	—	—	80 000	37 000	2 062
—	—	—	—	—	—	450 000	—	—
—	—	—	—	—	—	—	15 120	—
—	—	—	—	—	—	—	130	60
1 230	530	—	—	700	—	—	70 845	7 270
5 400	5 400	—	—	—	—	200 000	165 598	58 379
995	875	120	—	—	—	64 005	53 705	8 910
1 900	500	200	—	1 200	—	35	107 035	7 380
8 400	2 400	1 000	5 000	—	—	120	46 210	19 745
20 170	170	14 000	—	—	6 000	—	75 860	26 620
10 360	960	9 100	—	—	300	110 000	148 719	35 431
3 200	—	1 200	—	2 000	—	15 000	127 405	18 405
800	800	—	—	—	—	—	112 774	43 860

102. 임 산 물 생 산 량 표 (3)  
Production of Forest Products

연	Year	별	토 석 류 (kg) Soil & Stone	기 타 (kg) Others	용 재 (m³) Timber	죽 재 (속) Bamboo (Bundle)	장 작 (t) Firewood	목 탄 (t) Characoal
	1 9 6 0		79 624 579	434 875	452 650	66 872	77 022	27 566
	1 9 6 1		91 905 569	101 906	229 814	88 762	46 839	7 147
	1 9 6 2		645 706 830	162 950	348 108	173 966	55 628	5 720
	1 9 6 3		301 013 326	278 531	472 607	297 126	52 135	16 909
	1 9 6 4		2 236 879 799	65 029	493 910	393 676	53 518	7 307
농촌진흥청	Office of Rural Development		—	—	8 972	—	—	—
서울영림서	Seoul National Forest Station		17 280 000	—	38 780	10 000	368	3
강릉영림서	Gangneung National Forest Station		—	71	45 387	—	43	7
서울특별시	Seoul Special City		64 996 850	—	—	—	—	—
부산시	Busan-si		2 500 000	—	30	—	—	—
경기도	Gyeonggi-do		174 072 000	40	26 047	—	12 848	1 830
강원도	Gangweon-do		144 085	—	117 342	460	4 508	47
충청북도	Chungcheong-bug-do		4 158 000	—	27 081	—	3 910	2 811
충청남도	Chungcheong-nam-do		135 249 800	—	17 475	2 068	1 704	46
전라북도	Jeonla-bug-do		739 351 000	4	39 738	8 856	5 712	987
전라남도	Jeonla-nam-do		1 088 879 000	—	40 490	92 351	2 138	4
경상북도	Gyeongsang-bug-do		10 236 345	5 504	117 960	5 778	19 274	1 501
경상남도	Gyeongsang-nam-do		12 719	59 410	7 571	274 163	2 910	71
제주도	Jeju-do		—	—	7 037	—	103	—

연	Year	별	토 탄 (t) Peat	지 염 연 료 (t) Leaves & Branches (Fuel)	기 타 연 료 (t) Other Forest Fuel	녹 비 (t) Green Manure	퇴 비 원 료 (t) Raw Platerials for Manure	사 료 (t) Forage
	1 9 6 0		97 486	339 143	3 975 865	863 567	5 760 498	3 135 756
	1 9 6 1		41 010	632 415	4 736 479	1 104 933	5 607 127	1 042 726
	1 9 6 2		124 335	882 735	7 528 227	1 343 562	9 996 102	1 243 327
	1 9 6 3		115 765	1 024 093	7 327 294	1 551 408	8 204 390	1 270 291
	1 9 6 4		61 552	1 033 068	6 297 746	1 839 313	9 937 137	1 233 482
농촌진흥청	Office of Rural Development		—	16	1	170	110	80
서울영림서	Seoul National Forest Station		—	120	150	675	—	—
강릉영림서	Gangneung National Forest Station		—	—	40	—	636	—
서울특별시	Seoul Special City		—	—	8 632	—	10 840	3 789
부산시	Busan-si		—	360	115	450	600	250
경기도	Gyeonggi-do		15 358	161 318	298 499	206 416	817 662	76 265
강원도	Gangweon-do		500	192 646	281 880	114 050	824 600	106 461
충청북도	Chungcheong-bug-do		—	13 462	502 986	61 365	914 940	200 449
충청남도	Chungcheong-nam-do		10 200	11 249	350 946	19 653	1 008 135	151 546
전라북도	Jeonla-bug-do		35 494	26 251	248 381	173 850	638 918	67 425
전라남도	Jeonla-nam-do		—	76 690	632 567	920 359	2 407 542	220 783
경상북도	Gyeongsang-bug-do		—	325 797	616 915	126 046	2 428 643	278 037
경상남도	Gyeongsang-nam-do		—	224 532	3 354 423	215 923	883 432	125 111
제주도	Jeju-do		—	627	2 211	356	1 079	3 286



# 기 타

OTHERS



**여백**

103. 미곡연도별전체양곡수급추산  
Estimate of Over-All Demand & Supply of Grains

항목	Item	1962	1963	1964		1965	
		1000t	1000t	1000t	1000석 suk	1000t	1000석 suk
수요량	합계 Total	5 091	5 145	5 366	38 436	6 080	43 843
	1. 식량용 Food use	4 425	4 488	4 287	30 423	4 553	32 389
	농가식량용 Farmer's use	2 571	2 634	2 486	17 716	2 723	19 423
	비농가식량용 Non-Farmer's use	1 598	1 616	1 587	11 191	1 640	11 617
	관수용 Gov't use	256	238	214	1 516	190	1 349
	2. 가공 및 공업용 Processing & Industrial use	229	246	319	2 493	423	3 340
	3. 종자용 Seeds	211	201	128	930	152	1 103
	4. 사료용 Feed use	78	114	114	767	125	913
	5. 감모량 Natural loss	—	—	21	144	22	156
	6. 비축용 Reserve	148	96	75	525	214	1 525
7. 차년도이월량 Carry-over to next year	—	—	422	3 154	591	4 417	
공급량	합계 Total	4 793	3 668	4 818	34 473	5 880	42 405
	1. 이월량 Carry-over	56	35	253	1 827	669	5 006
	2. 도입미도착량 Import scheduled but not arrived	48	144	151	1 094	286	2 053
	3. 생산량 Production	4 689	3 489	4 414	31 552	4 925	35 346
	미곡 Rice	2 729	2 295	2 766	19 207	2 922	20 294
	백류 Summer grains	1 075	301	1 055	7 886	1 182	8 834
	두류 Pulses	186	177	182	1 331	194	1 419
	추잡곡 Autumn cereals	99	98	108	775	124	892
서류 Potatoes	600	618	303	2 353	503	3 907	
차인과부족량 Shortage (요도입량)	298	1 477	548	3 963	200	1 438	

주: 1. 서류는 정곡 톤수임.  
2. 고구마 조곡톤×0.31  
3. 감자 " ×0.2

Note: 1. Potatoes indicated as converted to weight of unhulled grains.  
2. Sweet Potatseo indicated as converted to weight unhulled grain times 0.31  
3. White Potatoes indicated as converted to weight unhulled grain times 0.2



104. 양 곡 도 입 구  
Status of Grain

단위 : t

연	별	총	수	백	미	잡	
						계	대
Year		Total			Rice	Total	Barley
1959	계	Total	266 664		3 759	262 905	31 644
	관	수 Gov't use	55 763		—	55 763	31 644
	민	수 Non-Gov't use	139 382		—	139 382	—
	구	호 Relief	28 113		3 759	24 354	—
	군	원 Military Assistance	43 406		—	43 406	—
1960	계	Total	467 688		—	467 688	—
	군	원 Military Assistance	52 042		—	52 042	—
	민	수 Non-Gov't use	342 094		—	342 094	—
	구	호 Relief	73 552		—	73 552	—
1961	계	Total	603 123		—	603 123	189 790
	관	수 Gov't use	157 582		—	157 582	157 582
	민	수 Non-Gov't use	361 787		—	361 787	32 208
	군	원 Military Assistance	21 984		—	21 984	—
	구	호 Relief	61 770		—	61 770	—
1962	계	Total	499 207		—	499 207	47 119
	관	수 Gov't use	47 119		—	47 119	47 119
	민	수 Non-Gov't use	379 504		—	379 504	—
	군	원 Military Assistance	16 161		—	16 161	—
	구	호 Relief	56 423		—	56 423	—
1963	계	Total	1 318 095		118 408	1 199 687	263 461
	관	수 Gov't use	480 674		97 408	383 266	263 461
	민	수 Non-Gov't use	706 543		—	706 543	—
	군	원 Military Assistance	10 118		—	10 118	—
	구	호 Relief	79 985		—	79 985	—
	중	여 Donate	40 775		21 000	19 775	—
1964	계	Total	915 625		—	915 625	225 872
	관	수 Gov't use	309 069		—	309 069	183 289
	민	수 Non-Gov't use	395 374		—	395 374	—
	민	간 Commerce	66 867		—	66 867	42 583
	군	원 Military Assistance	8 934		—	8 934	—
	구	호 Relief	130 381		—	130 381	—
	농	협 Agy. Co.	5 000		—	5 000	—

분 별 실 적 표  
Import by Source

Unit : t

Miscellaneous Grains							곡	
소 Wheat	맥 Wheat flour	분 Soy beans	대 Polished Wheat	수 Sorghum	옥 Corn	기 Others	타	
133 422	38 988	28 772	3 390	26 019	—	670		
—	—	—	—	24 119	—	—		
133 422	—	—	3 390	1 900	—	670		
—	24 354	—	—	—	—	—		
—	14 634	28 772	—	—	—	—		
348 730	31 867	35 890	—	—	9 596	41 605		
—	13 067	35 890	—	—	—	3 085		
332 498	—	—	—	—	9 596	—		
16 232	18 800	—	—	—	—	38 520		
329 579	18 410	21 616	—	—	—	43 728		
—	—	—	—	—	—	—		
329 579	—	—	—	—	—	—		
—	—	21 616	—	—	—	368		
—	18 410	—	—	—	—	43 360		
377 064	20 748	16 161	—	947	1 493	35 675		
—	—	—	—	—	—	—		
377 064	—	—	—	947	1 493	—		
—	—	16 161	—	—	—	—		
—	20 748	—	—	—	—	35 675		
788 757	26 562	10 118	—	17 802	33 789	59 198		
119 805	—	—	—	—	—	—		
654 952	—	—	—	17 802	33 789	—		
—	—	10 118	—	—	—	—		
—	20 787	—	—	—	—	59 198		
14 000	5 775	—	—	—	—	—		
545 438	61 791	8 934	—	—	5 000	68 590		
125 780	—	—	—	—	—	—		
395 374	—	—	—	—	—	—		
24 284	—	—	—	—	—	—		
—	—	8 934	—	—	—	—		
—	61 791	—	—	—	—	68 590		
—	—	—	—	—	5 000	—		

105. 정 부 관 리 양  
Demand and supply projects of

단위 : t

구 Classification	1959			1960			총 수 Total	
	총 수 Total	미 곡 Rice	잡 곡 Miscell- aneous	총 수 Total	미 곡 Rice	잡 곡 Miscell- aneous		
<b>수요량</b>	<b>총 수 Total</b>	<b>715 338</b>	<b>269 424</b>	<b>445 914</b>	<b>609 948</b>	<b>376 848</b>	<b>233 100</b>	<b>471 510</b>
군	량 Armed Forces	207 000	168 192	38 808	189 972	153 936	36 036	178 344
공	무 원 식 량 Government Officials	—	—	—	—	—	—	—
최	수 유 치 인 용 Prisoners	7 938	3 024	4 914	7 938	3 024	4 914	7 938
관	용 시 설 용 Public Welfare Facility	8 712	5 184	3 528	7 848	6 336	1 512	8 694
구	호 양 곡 Relief	13 536	432	13 104	11 718	—	11 718	13 104
대	여 양 곡 Grain Loan	63 000	—	63 000	100 800	—	100 800	100 800
중	자 용 Seedling	13 050	2 592	10 458	7 524	720	6 804	3 456
사	료 용 Feed	25 200	—	25 200	—	—	—	—
수	출 용 Export	—	—	—	—	—	—	—
교	환 양 곡 Exchanged Grain	—	—	—	—	—	—	—
수	급 조 절 용 Market Control	213 102	90 000	123 102	36 324	15 408	20 916	49 374
비	축 용 Reserve Stock	163 800	—	163 800	247 824	197 424	50 400	109 800
<b>공급량</b>	<b>총 수 Total</b>	<b>715 338</b>	<b>269 424</b>	<b>445 914</b>	<b>609 948</b>	<b>376 848</b>	<b>233 100</b>	<b>471 510</b>
전	년 도 이 월 량 Transferred Grain from Previous year	315 468	28 944	286 524	304 524	111 744	192 780	115 794
추	곡 수 납 량 Rice Collection	168 480	168 480	—	193 104	193 104	—	138 816
토	지 수 득 세 Land Acquisition Tax	115 200	115 200	—	129 600	129 600	—	104 688
농	지 상 환 곡 Land Repayment Grain	40 320	40 320	—	17 280	17 280	—	—
대	여 곡 회 수 Repayment from Grain Loan	10 080	10 080	—	2 880	2 880	—	2 880
1956년산	추곡예매조회 수 Repayment of pre-purchased Fall grain in 1956	720	720	—	144	144	—	—
교	환 양 곡 회 수 Repayment of Exchanged Grain	—	—	—	43 200	43 200	—	31 248
1956년	산 비료 교환 조 Exchanged Fertilizer in 1956	2 160	2 160	—	—	—	—	—
일	반 백 입 Purchased Grain	—	—	—	—	—	—	—
하	곡 수 납 량 Summer Grain Collection	33 390	—	33 390	40 320	—	40 320	50 400
토	지 수 득 세 Land Acquisition Tax	18 900	—	18 900	25 200	—	25 200	—
농	지 상 환 곡 Land Repayment Grain	1 890	—	1 890	2 520	—	2 520	—
대	여 곡 회 수 Repayment from Grain Loan	12 600	—	12 600	12 600	—	12 600	50 400
일	반 매 입 Purchased Grain	—	—	—	—	—	—	—
도	입 양 곡 Imported Grain	126 000	—	126 000	—	—	—	94 500
비	료 교환 양 곡 Exchanged Grain with Fertilizer	—	—	—	—	—	—	—
담	보 용 자 미 곡 매 입 Rice Purchase by Rice Linen	72 000	72 000	—	72 000	72 000	—	72 000





106. 추 곡 수  
Government Collection

단위 : kg

연 Year	별	총 수 Total			일 반 매 입 Government Procurement		양 비 교 환 Exchanged with Fertilizer	
		목 표 량 Scheduled Quantity	수 납 량 Collection Quantity	비 율 %	목 표 량 Scheduled Quantity	수 납 량 Collection Quantity	목 표 량 Scheduled Quantity	수 납 량 Collection Quantity
1 9 6 0		170 968 608	141 261 696	—	—	—	—	
1 9 6 1		432 439 344	308 824 992	—	308 160 000	200 490 192	104 147 568 98 813 952	
1 9 6 2		443 980 944	277 711 776	—	216 000 000	192 202 416	219 425 328 85 234 032	
1 9 6 3		418 515 066	307 524 011	73.5	136 863 000	88 172 642	221 530 847 163 734 443	
1 9 6 4		343 568 736	239 671 652	69.8	115 200 000	66 225 276	57 600 000 22 534 706	
서울특별시	Seoul Special City	832 608	676 512	81.3	—	6 912	195 552 72 720	
부산시	Busan-si	360 864	215 424	59.7	—	720	115 632 21 600	
경기도	Gyeonggi-do	44 652 384	30 818 046	69.0	16 848 000	7 409 664	5 774 976 2 819 982	
강원도	Gangweon-do	9 687 312	7 687 157	79.4	2 880 000	2 507 040	2 681 712 1 307 669	
충청북도	Chungcheong-bug-do	18 741 456	15 163 670	80.9	5 760 000	4 462 704	3 974 256 2 424 566	
충청남도	Chungcheong-nam-do	51 117 552	34 103 376	66.7	18 864 000	8 261 856	6 694 560 2 256 768	
전라북도	Jeolla-bug-do	57 201 984	34 221 132	59.8	20 880 000	7 632 828	7 288 992 1 776 960	
전라남도	Jeolla-nam-do	67 594 320	44 276 548	65.5	23 040 000	12 737 376	12 274 128 4 190 158	
경상북도	Gyeongsang-bug-do	49 112 208	40 470 651	82.4	15 840 000	13 256 352	7 665 264 3 936 603	
경상남도	Gyeongsang-nam-do	43 564 608	32 028 624	73.5	11 088 000	9 949 824	10 282 608 3 757 680	
제주도	Jeju-do	703 440	10 512	1.5	—	—	652 320 —	

107. 하 곡 수  
Government Collection

단위 : kg

연 Year	별	합 계 Total			토 지 수 득 세 Land Acquisition Tax		농지 Land
		목 표 량 Scheduled Quantity	수 납 량 Collection Quantity	비 율 %	목 표 량 Scheduled Quantity	수 납 량 Collection Quantity	목 표 량 Scheduled Quantity
1 9 6 0		52 006 680	44 375 832	85.3	29 285 946	26 738 466	4 830 000
1 9 6 1		98 808 000	61 773 906	62.5	—	62 100	1 518 000
1 9 6 2		69 000 000	20 236 182	29.3	—	63 204	—
1 9 6 3		—	—	—	—	—	—
1 9 6 4		4 138 758	2 635 812	63.7	—	—	—
서울특별시	Seoul Special City	—	—	—	—	—	—
부산시	Busan-si	25 116	12 363	49.2	—	—	—
경기도	Gyeonggi-do	22 632	1 050	4.6	—	—	—
강원도	Gangweon-do	—	—	—	—	—	—
충청북도	Chungcheong-bug-do	15 180	315	2.1	—	—	—
충청남도	Chungcheong-nam-do	935 916	492 042	52.6	—	—	—
전라북도	Jeolla-bug-do	394 266	346 365	87.9	—	—	—
전라남도	Jeolla-nam-do	1 031 964	700 698	67.8	—	—	—
경상북도	Gyeongsang-bug-do	357 282	235 221	65.8	—	—	—
경상남도	Gyeongsang-nam-do	1 203 360	757 869	63.0	—	—	—
제주도	Jeju-do	153 042	89 889	58.7	—	—	—

납 실 적 표  
of Fall Grain

Unit : kg

교 환 양 곡 Repayment of Exchanged Grain		1956년산추곡예매조회수 Repayment of Preurchased Fall Grain 1956		농 지 세 Taxes For Land		농 지 상 환 곡 Land Repayment Grain		맥류종자곡교환회수 Repayment of Loaned Grain	
목표량 Scheduled Quantity	수납량 Collection Quantity	목표량 Scheduled Quantity	수납량 Collection Quantity	목표량 Scheduled Quantity	수납량 Collection Quantity	목표량 Scheduled Quantity	수납량 Collection Quantity	목표량 Scheduled Quantity	수납량 Collection Quantity
48 494 448	39 845 376	—	288	—	—	—	960 912	4 841 568	541 584
10 735 632	5 641 920	—	—	—	—	5 637 312	1 491 696	3 758 832	2 387 232
4 911 696	142 704	—	26 064	—	—	3 643 920	106 550	—	—
60 121 219	52 258 488	—	3 333 463	—	—	—	24 975	—	—
44 756 784	44 164 656	30 106 656	12 223 686	95 905 296	94 269 456	—	9 792	—	244 080
—	—	29 232	10 368	607 824	586 080	—	432	—	—
—	—	66 816	8 352	178 416	181 440	—	144	—	3 168
6 713 568	6 577 200	1 504 656	527 616	13 811 184	13 480 560	—	3 024	—	—
984 672	792 432	184 752	48 240	2 956 176	3 018 528	—	576	—	12 672
2 237 760	2 237 760	1 256 400	585 072	5 513 040	5 453 568	—	—	—	—
7 340 112	7 173 504	3 299 616	1 394 496	14 919 264	14 897 808	—	432	—	118 512
8 324 784	8 334 432	6 225 984	2 423 664	14 482 224	14 050 224	—	2 448	—	576
8 593 344	8 402 544	8 135 856	3 808 902	15 550 992	15 082 560	—	1 440	—	53 568
6 176 448	6 290 496	3 683 232	1 362 672	15 747 264	15 637 968	—	432	—	16 128
4 386 096	4 356 288	5 679 792	2 054 304	12 128 112	11 870 208	—	864	—	39 456
—	—	40 320	—	10 800	10 512	—	—	—	—

납 실 적 표  
of Summer Grain

Unit : kg

상환곡 Repayment Grain	대 여 양 곡 회 수 Repayment of Loaned		일 반 매 입 General Purchase		63년산맥류종자교환곡회수 Repayment of Loaned Grain 1963		62년산 하곡예매 자금회수 Collection of advanced funds for Summer Grain of 1962 Production	
수납량 Collection Quantity	목표량 Scheduled Quantity	수납량 Collection Quantity	목표량 Scheduled Quantity	수납량 Collection Quantity	목표량 Scheduled Quantity	수납량 Collection Quantity	목표량 Scheduled Quantity	수납량 Collection Quantity
3 412 188	17 890 734	14 225 178	—	—	—	—	—	—
1 187 352	28 290 000	29 641 710	69 000 000	30 882 744	—	—	—	—
32 154	—	—	69 000 000	20 140 824	—	—	—	—
—	—	—	—	—	—	—	—	—
486	—	—	—	—	3 900 018	2 605 239	238 740	30 087
—	—	—	—	—	—	—	—	—
—	—	—	—	—	24 426	12 258	690	105
—	—	—	—	—	—	—	22 632	1 050
—	—	—	—	—	—	—	—	—
—	—	—	—	—	—	—	15 180	315
—	—	—	—	—	895 758	490 959	40 158	1 083
381	—	—	—	—	394 128	345 984	138	—
—	—	—	—	—	916 596	680 274	115 368	20 424
105	—	—	—	—	356 868	235 116	414	—
—	—	—	—	—	1 159 200	750 759	44 160	7 110
—	—	—	—	—	153 042	89 889	—	—



108. 미 곡 담 보  
Actual Results

단위 : 수량.....t  
금액.....1000원

연 Year	별	용 자 계 획 총 수 Total of Planed Loan		용 자 실 적 총 수 Total of Resulted Loan		자 대 총 자 금 CounterPart Fund
		수 량 Quantity	금 액 Amaunt	수 량 Quantity	금 액 Amaunt	
1 9 6 0		259 200	3 780 000	169 102	2 353 934	700 000
1 9 6 1		144 000	2 500 000	120 362	1 978 446	—
1 9 6 2		216 000	3 774 000	47 908	831 980	—
1 9 6 3		216 000	4 440 000	73 794	1 506 081	—
1 9 6 4		144 000	3 330 000	93 195	2 121 684	—
서울특별시	Seoul Special City	576	13 320	353	8 034	—
부산시	Busan-si	—	—	—	—	—
경기도	Gyeonggi-do	19 584	452 880	8 581	196 758	—
강원도	Gangweon-do	4 320	99 900	1 941	44 168	—
충청북도	Chungcheong-bug-do	7 632	176 490	2 191	49 589	—
충청남도	Chungcheong-nam-do	20 016	462 870	10 092	228 492	—
전라북도	Jeolla-bug-do	21 312	492 840	12 993	296 555	—
전라남도	Jeolla-nam-do	28 224	652 680	19 189	442 315	—
경상북도	Gyeongsang-bug-do	22 032	509 490	18 784	423 643	—
경상남도	Gyeongsang-nam-do	20 304	469 530	19 071	432 130	—
제주도	Jeju-do	—	—	—	—	—

109. 양 곡 수 납 매 입 분  
Annual Prices of Grains by Collection

단위 : 원

곡 Kind of Grain	1952년산 Production	1953년산 Production		1954년산 Production		1955년산 Production	
		수납분 Collection	매입분 Purchase	수납분 Collection	매입분 Purchase	수납분 Collection	매입분 Purchase
하 곡 Summer Graine	대과 맥 Barley 42 kg	55.10	66.20	—	66.20	78.00	72.00
	과 맥 Naked Barley 60 kg	87.70	105.30	—	105.30	124.50	115.00
	소 맥 Wheat 60 kg	99.30	119.20	—	119.20	141.00	130.00
	호 맥 Rye 54 kg	58.20	69.90	—	69.90	—	76.00
	정 맥 Polished Barley 60 kg	115.90	139.20	—	139.20	—	151.00
	맥 주 Beer-Barley 54 kg	76.85	92.20	—	92.20	—	100.00
추 곡 Fall Grain	벼 Paddy 54 kg	97.60	97.60	161.00	150.00	257.00	190.00
	대종벼 Paddy of Native Species 54 kg	92.70	92.70	—	142.50	—	180.50
	찰현미 Glutinous Rice (unhulled) 54 kg	107.30	107.30	—	162.00	—	209.00
	찰현미 Rice (hulled) 60 kg	141.40	141.40	—	236.00	—	298.90
	찰현미 Glutinous Rice (hulled) 60 kg	156.10	156.10	—	260.40	—	329.80
	찰현미 Rice (Polished) 60 kg	142.70	142.70	—	246.90	—	312.70
	찰현미 Glutinous Rice (polished) 60 kg	157.30	157.30	—	272.30	—	344.90
	통대두 Soybean 60 kg	131.70	131.70	—	202.50	—	256.50
	대청대두 Green Soybean 60 kg	140.20	140.20	—	215.60	—	373.00
	소대두 Red Soybean 60 kg	153.60	153.60	—	236.30	—	299.30
곡 Sorghum Millet Corn Buck-wheat	수(조) Sorghum (unhulled) 60 kg	69.50	69.50	—	87.60	—	110.20
	수(정) Sorghum (polished) 60 kg	87.80	87.80	—	110.00	—	139.30
	수(조) Glutinous Sorghum (unhulled) 60 kg	80.50	80.50	—	100.80	—	127.70
	수(정) Glutinous Sorghum (polished) 60 kg	107.30	107.30	—	134.30	—	170.10
	조(조) Millet (unhulled) 45 kg	62.20	62.20	—	95.60	—	121.00
	조(정) Millet (polished) 54 kg	101.40	101.40	—	156.00	—	197.60
	옥수 Corn 60 kg	103.60	103.60	—	129.60	—	164.20
	맥(조) Buck-wheat (unhulled) 45 kg	79.30	79.20	—	104.90	—	132.80

주 : 1. 본표의 1955년산 추곡매입분란의 ( )내 계수는 출하장려금이며 매입가격에 합산 지불한 것임.  
2. 본표 1956년산 추곡매입분란은 출하장려금으로 수납분 가격에 합산 지불한 것임.  
3. 1960년산 정곡 환산 석당가격은 1,906.24원임.

용 자 실 적 표  
of Rice Lien Loan

Unit : Quantity.....t  
Amount.....1000 weon

원 별 용 자 계 획 Project by Fund					자 원 별 용 자 실 적 Actual Results by Fund			
금융자금 Financial Fund	귀재자금 Vested Property Reserves Fund	비료자금 Fertilizer Fund	양특자금 Special Food Fund	대총자금 Counter Part Fund	금융자금 Financial Fund	귀재자금 Vested Property Reserves Fund	비료자금 Fertilizer Fund	양특자금 Special Food Fund
3 080 000	—	—	—	62 244	2 291 690	—	—	—
2 500 000	—	—	—	—	1 978 446	—	—	—
3 774 000	—	—	—	—	831 980	—	—	—
4 440 000	—	—	—	—	1 506 081	—	—	—
3 330 000	—	—	—	—	2 121 684	—	—	—
13 320	—	—	—	—	8 034	—	—	—
—	—	—	—	—	—	—	—	—
452 880	—	—	—	—	196 758	—	—	—
99 900	—	—	—	—	44 168	—	—	—
176 490	—	—	—	—	49 589	—	—	—
462 870	—	—	—	—	228 492	—	—	—
492 840	—	—	—	—	296 555	—	—	—
652 680	—	—	—	—	442 315	—	—	—
509 490	—	—	—	—	423 643	—	—	—
469 530	—	—	—	—	432 130	—	—	—
—	—	—	—	—	—	—	—	—

가 격 변 천 표 (2등급기준)  
and Purchase (Based on 2nd Grade)

Unit... weon

1956 년 산 Production		1957년산 Production	1958년산 Production	1959년산 Production	1960년산 Production	1961년산 Production	1962년산 Production	1963년산 Production	1964 년 산 Production	
수 납 분 Collection	매 입 분 Purchase								최저가격 Highest Price	최고가격 lowest Price
89.00	—	—	—	235.00	—	369.00	502.00	—	—	—
142.00	—	374.00	전년과 동년함	374.00	전년과 동년함	587.00	672.00	—	—	—
160.00	—	423.00	(The Column is as 1957)	423.00	—	—	—	—	—	—
94.00	—	248.00	—	248.00	—	—	—	—	—	—
187.00	—	294.00	—	494.00	—	—	—	972.00	—	—
124.00	—	327.00	—	327.00	—	—	—	—	—	—
515.20	26.30	—	—	515.20	—	754.00	805.00	1 000.00	1 285.00	1 380.00
489.00	26.30	—	—	489.00	—	716.00	765.00	—	—	—
567.00	26.30	—	—	567.00	—	829.00	886.00	1 100.00	2 120.00	2 270.00
810.00	38.00	—	—	810.00	—	1 186.00	1 266.00	—	—	—
890.00	38.00	—	—	894.00	—	1 309.00	1 397.00	—	—	—
848.00	41.00	—	—	848.00	—	1 241.00	1 325.00	1 646.00	2 120.00	2 270.00
935.00	41.00	—	—	935.00	—	1 369.00	1 461.00	1 815.00	2 330.00	2 500.00
696.00	—	—	—	727.00	—	1 064.00	1 064.00	1 350.00	1 730.00	1 860.00
740.00	—	—	—	773.00	—	1 132.00	1 132.00	1 437.00	1 850.00	1 980.00
811.00	—	—	—	811.00	—	1 188.00	1 062.00	1 575.00	2 010.00	2 170.00
299.00	—	—	—	299.00	—	437.00	467.00	580.00	750.00	800.00
378.00	—	—	—	378.00	—	—	—	—	750.00	1 020.00
346.00	—	—	—	346.00	—	507.00	541.00	672.00	860.00	930.00
461.00	—	—	—	461.00	—	—	—	—	1 150.00	1 240.00
328.00	—	—	—	328.00	—	480.00	513.00	637.00	820.00	880.00
536.00	—	—	—	536.00	—	—	—	—	1 340.00	1 440.00
445.00	—	—	—	445.00	—	652.00	652.00	810.00	1 040.00	1 120.00
360.00	—	—	—	360.00	—	527.00	563.00	699.00	900.00	960.00

Note : 1. Figures of ( ) in 1955 represents the subsidy and it was included in purchase price.  
2. Amount of Purchase in 1956 as the subsidy above mentioned was included in price of collection and paid.  
3. The polished grain price of 1960 pod. year is 1,906.24 Won per seuk.



110. 정 부 관 리 양 곡 관  
 Sale's Price Changes of Grains of Controlled

단위 : 원

곡	종	별	1951 11. 1	1952 8. 1	1952 11. 1	1953 11. 1	1954 4. 1	1954 11. 1	
	Kinds of Grain		Nov. 1	Aug. 1	Nov. 1	Nov. 1	Apr. 1	Nov. 1	
멩	쌀	Rice	60kg	62.88	131.04	184.20	197.10	219.60	318.00
찰	쌀	Glutinous Rice	60kg	67.20	140.28	197.40	210.90	243.96	324.00
멩	쌀	Unpolished Rice	60kg	58.62	122.16	172.20	183.72	204.66	294.00
찰	쌀	Unpolished Glutinous Rice	60kg	62.88	131.10	184.80	197.52	220.02	318.00
메	벼	Paddy	54kg	37.58	78.52	110.10	117.45	130.84	189.00
재	래	Paddy of Notive Species	54kg	36.02	75.28	105.80	112.48	125.28	183.60
찰	벼	Glutinous Rice	54kg	40.66	84.94	119.30	125.93	140.35	205.10
보	통	Soybean	60kg	49.44	112.38	158.40	169.50	188.88	276.00
흑	담	Green Soybean	60kg	51.42	111.72	164.40	175.80	195.90	286.00
소	두	Red Soybean	60kg	57.66	120.18	169.20	180.72	201.36	294.00
조	(조)	Millet (unhulled)	45kg	25.83	52.88	74.25	79.38	88.43	126.00
조	(정)	Millet (polished)	54kg	49.14	100.33	141.48	150.77	167.99	243.00
멩	수수(조)	Sorghum (unhulled)	60kg	30.96	64.50	91.20	96.96	108.06	126.00
멩	수수(정)	Sorghum (polished)	60kg	48.12	100.32	141.00	150.78	168.00	198.00
찰	수수(조)	Glutinous Sorghum (unhulled)	60kg	33.96	70.98	99.60	107.40	119.70	144.00
찰	수수(정)	Glutinous Sorghum (polished)	60kg	53.52	111.60	157.20	167.94	187.08	222.00
옥	수	Corn	60kg	46.74	97.40	137.40	146.46	163.14	192.00
교	맥(조)	Buck-Wheat (unhulled)	45kg	39.87	83.25	117.00	110.88	123.53	144.00
대	맥	Barley	42kg	28.22	54.31	82.74	86.10	95.93	109.20
과	맥	Naked Barley	60kg	48.72	93.72	142.80	144.80	165.78	192.00
호	맥	Rye	54kg	30.13	58.00	88.50	90.99	101.41	113.41
맥	주	Beer-Barley	54kg	40.28	77.49	118.20	122.74	136.78	156.60
소	맥	Wheat	60kg	53.88	103.68	158.40	165.00	183.08	210.00
정	맥	Polished Barley	60kg	56.88	109.38	166.80	173.46	193.26	222.00
압	맥	Pressed Barley	42kg	43.26	83.16	124.74	129.70	144.48	168.00
소	맥	Wheat Flour	22kg	28.38	54.60	80.08	83.84	93.41	134.20
호	맥	Rye Flour	22kg	21.25	40.81	62.26	65.05	72.47	85.80
수	입	Imported Rice	60kg	—	—	147.36	157.68	175.68	252.00

주: 1. 본표의 1952년 가격은 1961년 11월 1일부터 실시한 것임.  
 2. 1962년도의 도매 석당 가격은 3,225.60원임.



매 가 격 변 천 표 (합격품기준)  
by Governments (Based on Accepted Grains)

Unit : won

1955. 11. 1 Nov. 1		1956 11. 1	1957 11. 1	1958	1959	1960 1. 1	1960 11. 1	1961 11. 1	1962 11. 1	1963 11. 1	1964 11. 1 Nov. 1	
수납분 Collection	매입분 Purchase	Nov. 1	Nov. 1			Jan. 1	Nov. 1	Nov. 1	Nov. 1	Nov. 1	최저가격 Highest Price	최고가격 lowest Price
385.50	618.00	912.00	912.00	912.00	912.00	912.00	912.00	1 344.00	1 416.00	1 734.00	2 226.00	2 376.00
414.00	660.00	978.00	978.00	978.00	978.00	978.00	978.00	1 440.00	1 518.00	1 854.00	2 382.00	2 544.00
360.00	576.00	846.00	846.00	846.00	846.00	846.00	846.00	1 248.00	—	1 614.00	2 070.00	2 208.00
384.00	618.00	912.00	912.00	912.00	912.00	912.00	912.00	1 344.00	—	1 734.00	2 226.00	2 376.00
232.00	367.20	540.00	540.00	540.00	540.00	540.00	540.00	750.60	804.60	1 031.40	1 323.00	1 409.00
221.40	351.50	518.40	518.40	518.40	518.40	518.40	518.40	718.20	—	—	—	—
248.40	394.20	583.20	583.20	583.20	583.20	583.20	583.20	815.40	—	1 107.00	1 420.20	1 517.40
330.00	—	786.00	786.00	786.00	786.00	786.00	786.00	1 158.00	1 158.00	1 494.00	1 914.00	2 046.00
342.00	—	810.00	810.00	810.00	810.00	810.00	810.00	1 194.00	1 194.00	1 542.00	1 980.00	2 112.00
354.00	—	480.00	840.00	840.00	840.00	840.00	840.00	1 236.00	1 158.00	1 596.00	2 046.00	2 184.00
157.50	—	369.00	369.00	369.00	369.00	369.00	369.00	544.50	571.50	702.00	900.00	963.00
297.00	—	696.60	696.60	696.60	696.60	696.60	696.60	1 026.00	1 085.40	1 328.40	1 701.00	1 819.00
156.00	—	366.00	366.00	366.00	366.00	366.00	366.00	540.00	564.00	696.00	888.00	948.00
240.00	—	564.00	564.00	564.00	564.00	564.00	564.00	834.00	876.00	1 074.00	1 380.00	1 476.00
174.00	—	402.00	402.00	402.00	402.00	402.00	402.00	594.00	—	762.00	978.00	1 044.00
270.00	—	630.00	630.00	630.00	630.00	630.00	630.00	930.00	—	1 194.00	1 536.00	1 638.00
234.00	—	558.00	558.00	558.00	558.00	558.00	558.00	822.00	822.00	1 008.00	1 290.00	1 380.00
175.50	—	418.50	418.50	418.50	418.50	418.50	418.50	616.50	648.00	792.00	1 017.00	1 089.00
134.40	222.60	294.00	294.00	294.00	294.00	294.00	294.00	432.60	555.00	680.00	1 040.00	1 040.00
228.00	—	522.00	522.00	522.00	522.00	522.00	522.00	768.00	738.00	900.00	1 380.00	1 380.00
140.40	—	313.20	313.20	313.20	313.20	313.20	313.20	459.00	—	594.00	901.80	901.80
189.00	—	437.40	437.40	437.40	437.40	437.40	437.40	642.60	—	—	—	—
258.00	426.00	576.00	576.00	576.00	576.00	576.00	576.00	726.00	708.00	870.00	1 404.00	1 404.00
270.00	459.00	600.00	600.00	600.00	600.00	600.00	600.00	966.00	1 080.00	1 266.00	1 932.00	1 932.00
201.60	336.00	453.60	453.60	453.60	453.60	453.60	453.60	735.00	810.00	945.60	1 449.00	1 449.00
165.00	222.20	199.40	199.40	199.40	199.40	199.40	199.40	404.80	387.20	468.60	715.00	715.00
112.20	—	204.60	204.60	204.60	204.60	204.60	204.60	301.40	—	—	—	—
306.00	—	732.00	—	—	—	—	—	—	—	1 560.00	—	—

Note : 1. The Prices for 1962 in the above table was applied since November 1, 1962.  
2. The whole sale Price in 1962 is 3,225.60 Won Per Suk.



농가 소득과 가계비(호당평균)  
Living Expenses & Farm Household  
Income(Average Per Household)

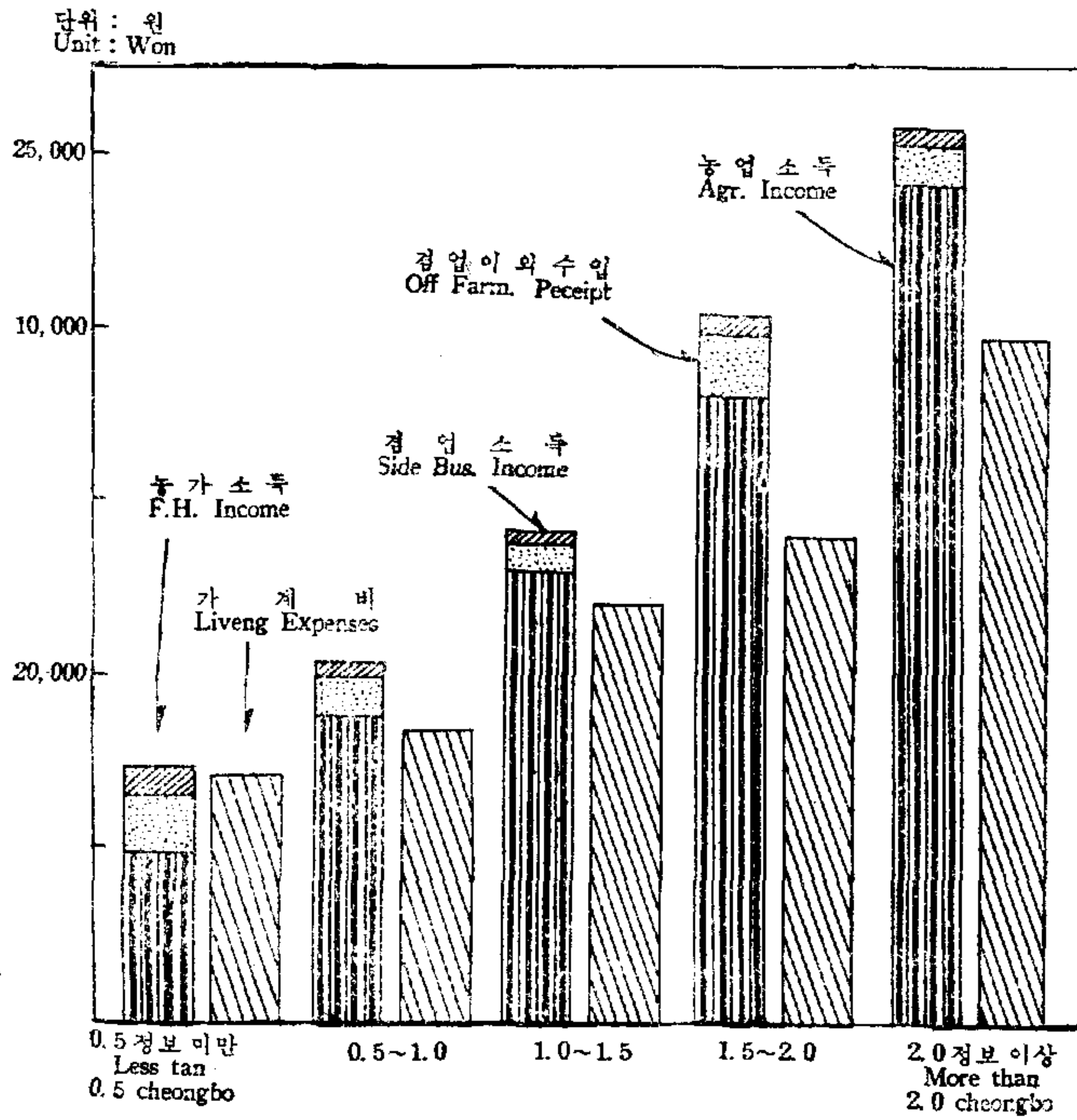

가계비의 구성(호당평균)  
Component Rate of Living Expenses  
(Average Per Household)

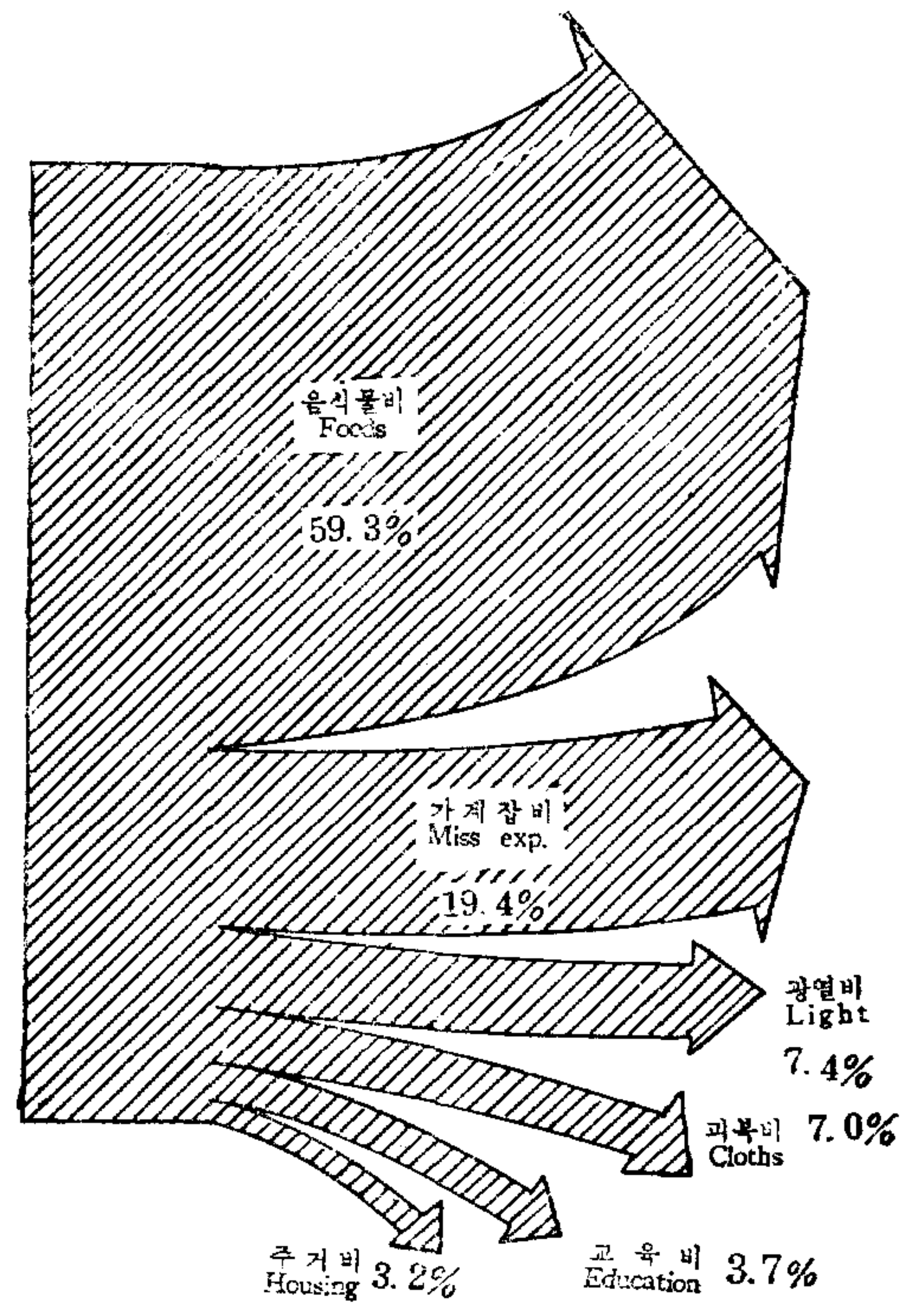

월별 농업 노동 투하시간(호당평균)  
Monthly Farm Labor Hours  
(Average Per Household)

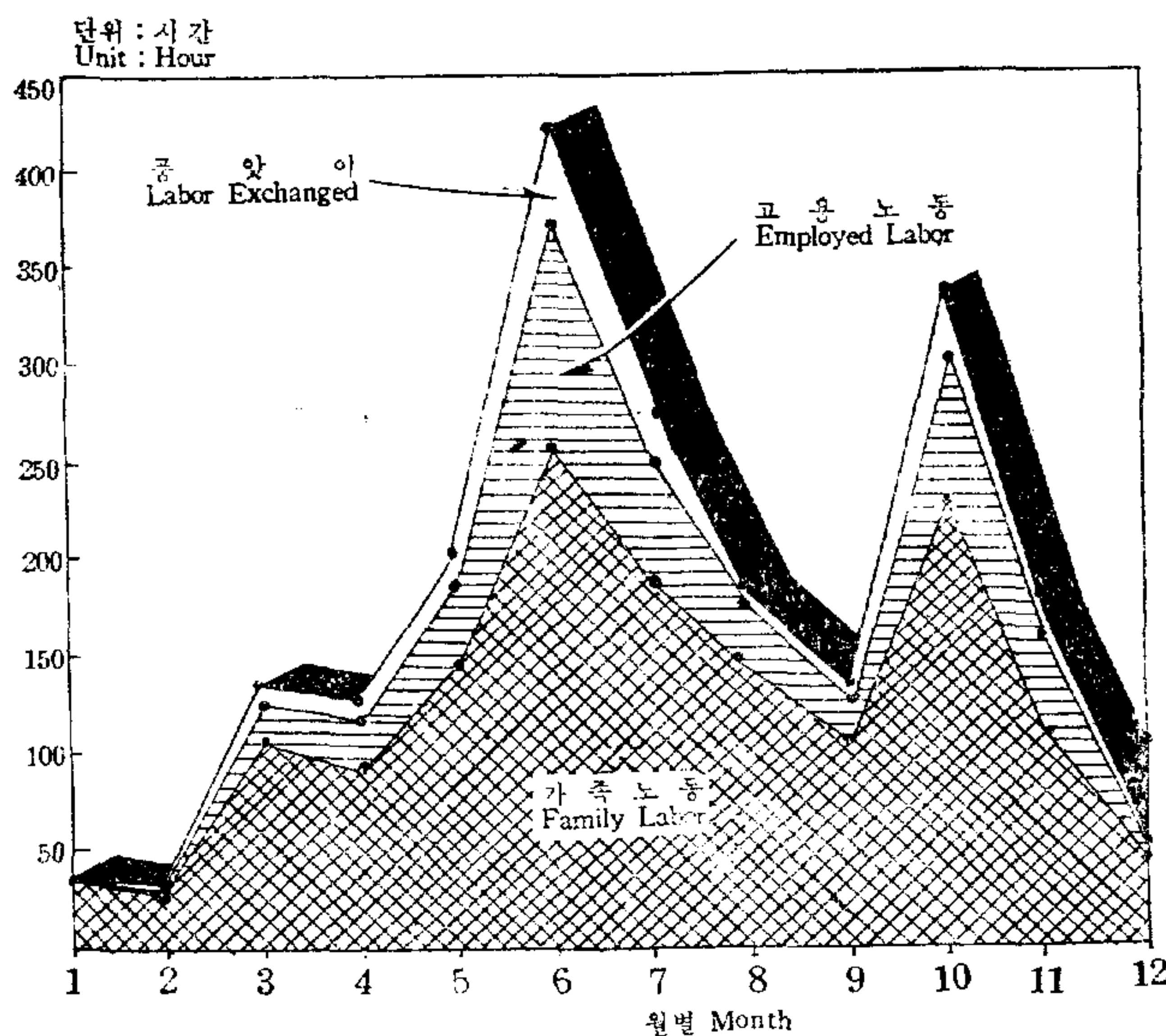

조수입과 생산비의 상관(단보당)  
Correlation of Gross Receipts &  
Production Cost (per Tanbo)

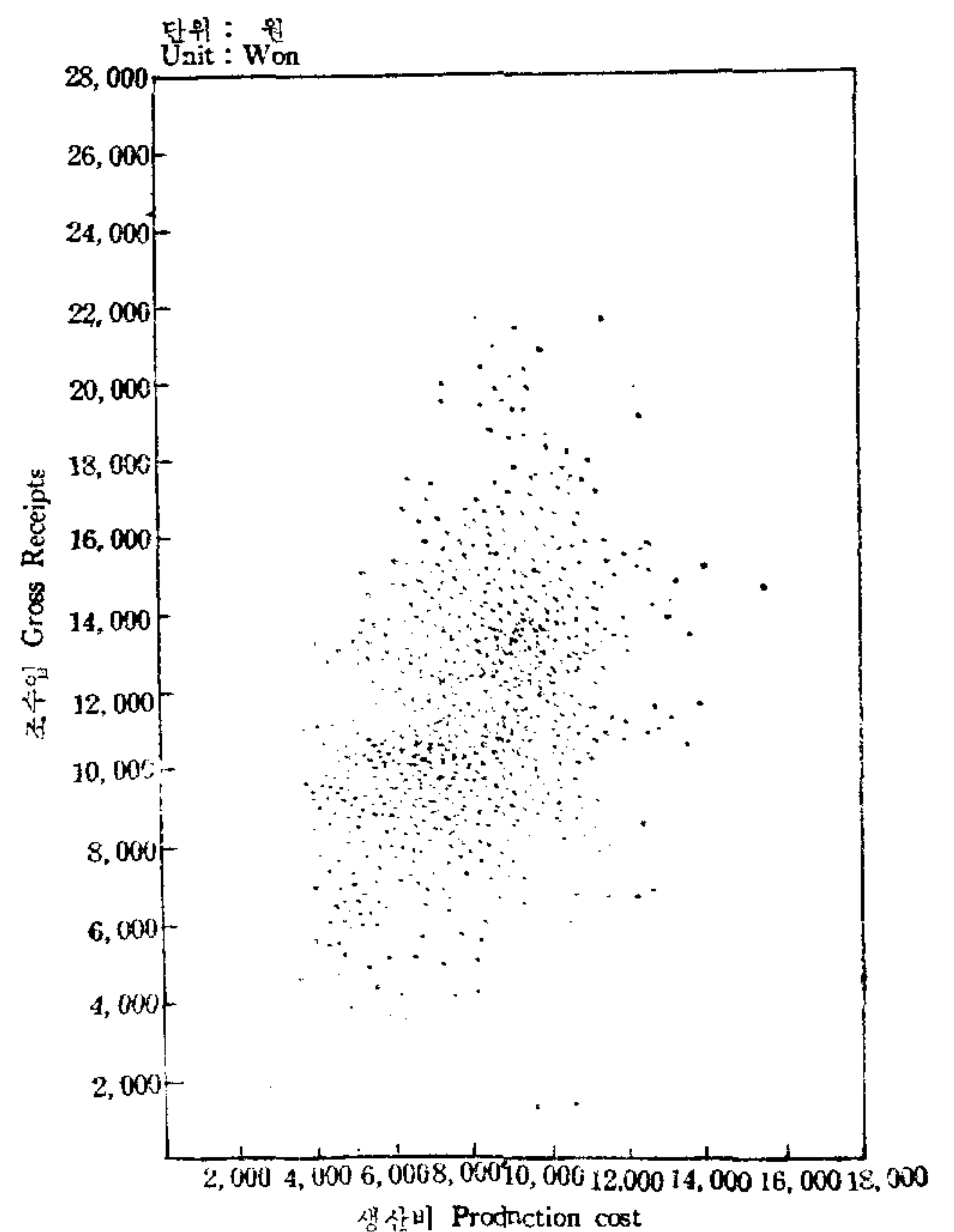



111. 농가경제주요지표 (호당평균)

Major Indicator of Farm Household Economy (Average per Household)

단위: 원

Unit: Won

구분 Classification	1962	1963	1964	1964년 도 계 총 별 Size of Farm Land 1964				
				0.5정보 미만 Less than 0.5 Cheongbo	0.5~ 1.0	1.0~ 1.5	1.5~ 2.0	2.0정보 이상 More than 2.0 Cheongbo
A. 농업 조 수익 Agr. Gross Receipts	73 416	100 925	128 072	59 219	106 380	161 434	226 026	321 855
B. 농업 경영비 Agricultural Exp.	19 390	24 383	24 327	9 653	17 660	31 327	45 794	76 185
C. 농업 소득 Agricultural Income	54 026	76 542	103 745	49 566	88 720	130 107	180 232	245 670
D. 겸업 수입 Side Business Receipts	4 764	6 776	12 468	22 693	8 458	5 722	9 998	17 107
E. 겸업 지출 Side Business Exp.	2 167	4 495	7 988	14 517	5 075	3 982	4 324	14 616
F. 겸업 소득 Side Business Income	2 597	2 281	4 480	8 176	3 383	1 740	5 674	2 491
G. 겸업 이외의수입 Non-side Business Receipts	11 262	14 356	17 467	19 651	16 012	16 062	18 884	19 483
H. 농업이외소득 Non-side Business Income	13 859	16 637	21 947	27 827	19 395	17 802	24 558	21 974
I. 농가 소득 Farm Household Income	67 885	93 179	125 692	77 393	108 115	147 909	204 790	267 644
J. 조세공과채부담 Taxes and Charges	1 476	1 935	2 748	949	1 985	3 348	5 840	8 898
K. 부채이자 Interest on Debt	504	973	1 630	894	1 343	2 031	1 937	4 694
L. 가처분농가소득 Disposable Income	65 905	90 271	121 314	75 550	104 787	142 530	197 013	254 052
M. 가계비 Living Expenditure	55 739	77 464	101 118	71 961	88 600	121 450	144 069	179 864
N. 기타지출 Other Expenditures	—	1 739	2 255	714	1 562	4 641	5 569	1 570
O. 농가경제잉여및손실 Surplus or Deficit	10 166	11 068	17 941	2 875	14 625	16 439	47 375	72 618

112. 농가재산 (호당평균)

Assets and Liabilities of Farm Household (Average Per Household)

(1964 12. 31. 현재)

(As of Dec. 31, 1964)

구분 Classification	1962	1963	1964	1964년 도 계 총 별 Size of Farm Land 1964				
				0.5정보 미만 Less than 0.5 Cheongbo	0.5~ 1.0	1.0~ 1.5	1.5~ 2.0	2.0정보 이상 More than 2.0 Cheongbo
<b>고정자산 Fixed Assets</b>	<b>217 891</b>	<b>327 223</b>	<b>323 493</b>	<b>135 675</b>	<b>243 773</b>	<b>432 370</b>	<b>642 355</b>	<b>989 818</b>
1. 토지 Land	180 064	277 074	277 614	105 604	205 546	373 593	573 058	889 309
2. 건물 Building	27 634	40 275	36 396	26 818	30 835	45 553	46 096	76 911
3. 대식물 Tree & Shrub	853	630	992	121	543	1 648	3 126	3 319
4. 대동물 Animals	7 536	6 908	6 940	2 781	6 124	9 452	14 615	14 291
5. 대농구 Large Implements	1 804	2 336	1 551	351	725	2 124	5 460	5 988
<b>유동자산 Liquid Assets</b>	<b>33 391</b>	<b>45 556</b>	<b>58 174</b>	<b>23 564</b>	<b>47 749</b>	<b>74 191</b>	<b>111 797</b>	<b>171 874</b>
1. 소동물 Livestock	547	717	891	500	796	904	1 054	3 108
2. 재고농산물 Agr. Inventories	30 450	41 681	56 683	22 778	46 468	72 531	109 986	166 619
3. 재고생산자재 Materials Purchased for Farming	2 394	3 158	600	286	485	756	757	2 147
<b>현금 및 준 현금 Cash &amp; Non-Cash</b>	<b>3 734</b>	<b>5 036</b>	<b>6 861</b>	<b>5 905</b>	<b>4 602</b>	<b>8 010</b>	<b>9 798</b>	<b>19 065</b>
1. 현금 Cash	1 522	1 785	2 029	1 536	1 527	2 300	4 250	4 060
2. 준 현금 Non-cash	2 212	3 251	4 832	4 369	3 075	5 710	5 548	15 005
<b>자산 Total Assets</b>	<b>255 016</b>	<b>377 815</b>	<b>388 528</b>	<b>165 144</b>	<b>296 124</b>	<b>514 571</b>	<b>763 950</b>	<b>1 180 757</b>
<b>부채 Liabilities</b>	<b>4 751</b>	<b>6 669</b>	<b>7 575</b>	<b>4 809</b>	<b>6 729</b>	<b>8 844</b>	<b>9 334</b>	<b>19 905</b>
1. 은행및공공기관 Bank & Public Org.	1 281	2 115	1 388	1 145	1 437	1 450	728	2 833
2. 개인 Individual	3 273	4 313	5 400	3 142	4 836	6 572	6 024	15 191
3. 기타 Others	197	241	787	522	456	822	2 582	1 881
<b>차액(순재산) Net Assets</b>	<b>250 265</b>	<b>371 146</b>	<b>380 953</b>	<b>160 335</b>	<b>289 395</b>	<b>505 727</b>	<b>754 616</b>	<b>1 160 852</b>



113. 농 가 경 제 수  
Summary of Income and Expenditures

단위 : 백원

연월 Durning	표본호수 Sample Size	수입 Income							총액		
		총액 Total	농업 Farming			농업이외수입 Non farming		총액 Total	현금 in cash	총액 Total	
			현금 In cash	총액 Total	현금 In cash	재고증감 Changes in Stock	총액 Total				현금 In cash
총 평 균											
1661. 하반기(S.H.)	1 168	379.8	151.7	304.9	99.5	—	74.9	52.2	370.4	152.3	72.4
1962.	1 163	894.4	318.3	734.2	202.0	86.0	160.2	116.3	792.8	314.0	193.9
1963.	1 161	1 220.6	375.7	1 009.3	224.1	103.8	211.3	151.6	1 109.9	412.9	243.9
1964.	1 172	1 580.1	547.2	1 280.7	321.6	177.8	299.4	225.6	1 400.7	578.3	243.3
1	1 121	98.4	37.7	75.3	19.5	—	23.1	18.2	95.5	41.1	6.9
2	1 147	102.5	37.3	81.6	20.6	—	20.9	16.7	110.5	43.4	7.0
3	1 180	113.4	42.9	89.8	24.1	—	23.6	18.8	120.1	52.5	16.6
4	1 172	103.0	40.7	82.0	23.1	—	21.0	17.6	105.0	39.6	15.2
5	1 175	102.6	40.3	78.0	20.1	—	24.6	20.2	119.1	54.1	20.2
6	1 180	113.0	42.1	85.0	22.5	—	28.0	19.6	118.0	48.5	40.5
7	1 175	99.5	39.3	77.9	22.7	—	21.6	16.6	100.4	44.0	23.2
8	1 180	85.9	34.9	67.8	20.0	—	18.1	14.9	86.6	38.3	11.1
9	1 184	86.2	39.9	64.1	21.0	—	22.1	18.9	95.3	48.6	6.9
10	1 188	108.8	46.3	81.8	25.8	—	27.0	20.5	107.0	45.3	24.5
11	1 183	198.2	72.8	165.6	51.5	—	32.6	21.3	168.2	60.3	32.7
12	1 180	188.2	73.1	152.9	50.1	—	35.3	23.0	153.8	63.5	23.2
0.5 정 보 미 만											
1961. 하반기(S.H.)	394	238.0	99.6	153.0	36.7	—	85.0	62.9	243.8	109.5	32.8
1962.	353	537.5	209.1	348.3	66.5	28.5	189.2	142.6	517.3	220.8	86.8
1963.	323	766.2	276.6	505.2	75.2	45.1	261.0	201.4	758.8	321.8	112.3
1964.	316	1 015.6	454.7	592.2	100.6	60.4	423.4	354.1	986.8	480.2	96.5
1	317	77.0	38.5	41.2	8.0	—	35.8	30.5	73.8	37.2	3.3
2	310	64.1	28.2	37.5	6.3	—	26.6	21.9	71.5	32.9	3.3
3	312	69.5	30.5	40.8	6.1	—	28.7	24.4	84.4	42.4	8.8
4	312	64.2	32.8	32.2	4.5	—	32.0	28.3	86.4	41.1	4.8
5	308	72.9	42.2	31.5	4.7	—	41.4	37.5	88.6	52.9	6.1
6	316	88.1	43.7	46.6	9.8	—	41.5	33.9	83.9	39.0	17.6
7	330	74.9	32.0	46.8	8.8	—	28.1	23.2	74.7	35.6	8.7
8	313	66.7	31.0	37.7	5.6	—	29.0	25.4	68.1	34.5	4.8
9	313	64.2	34.3	32.4	5.7	—	31.8	28.6	69.9	38.8	2.2
10	329	86.7	45.2	42.4	8.1	—	44.3	37.1	79.9	39.6	11.4
11	325	120.5	51.8	78.8	19.2	—	41.7	32.6	104.2	44.3	14.2
12	308	103.6	44.0	62.5	13.3	—	41.1	30.7	90.4	42.4	5.0
0.5~1.0 정 보											
1961. 하반기(S.H.)	420	357.1	130.2	284.0	80.9	—	73.1	49.3	343.4	126.3	67.9
1962.	414	797.8	271.9	642.5	159.5	63.7	155.3	112.4	724.6	273.2	167.2
1963.	444	1 003.7	293.8	826.4	165.4	52.0	177.3	128.4	955.2	324.0	200.1
1964.	455	1 308.5	408.3	1 063.8	231.5	169.1	244.7	176.8	1 162.2	444.6	176.6
1	446	82.5	27.0	64.9	14.2	—	17.6	12.8	90.7	39.5	4.7
2	447	81.4	27.0	64.3	13.3	—	17.1	13.7	91.1	35.7	4.8
3	461	93.9	36.8	71.7	19.7	—	22.2	17.1	104.7	43.6	13.3
4	456	73.5	23.7	55.4	9.1	—	18.1	14.6	79.0	25.6	9.8
5	465	79.3	26.7	59.3	11.3	—	20.0	15.4	90.8	33.7	12.8
6	460	92.7	31.3	70.9	16.5	—	21.8	14.8	96.0	34.5	30.9
7	448	90.7	35.0	72.2	20.6	—	18.5	14.4	88.1	36.7	19.6
8	462	69.8	25.7	55.3	14.1	—	14.5	11.6	71.1	28.3	8.5
9	455	72.1	30.1	53.2	14.0	—	18.9	16.1	80.5	37.5	3.8
10	459	94.9	36.8	73.9	21.6	—	21.0	15.2	93.8	35.9	22.0
11	447	162.8	55.0	137.4	40.2	—	25.4	14.8	139.6	46.3	22.5
12	448	144.9	53.8	118.4	37.4	—	26.5	16.4	121.8	47.9	13.2

지 총 관 (호당평균) (I)  
of Farmers (Average per Household)

Unit : In hundred Won

지													출		증 감 Balance
Expenditures															
농업지출 Farming		겸업지출 Side Business		조세공과 Taxes and Charges		부채이자 Interest on debts		가계지출 Living Exp.		기타지출 Othes					
현금 In cash	생산자재증감 Changes in production materials	총액 Total	현금 In cash	총액 Total	현금 In cash	총액 Total	현금 In cash	총액 Total	현금 In cash	총액 Total	현금 In cash	총액 Total	현금 In cash		
<b>Average</b>															
29.4	—	14.9	13.8	11.2	10.0	1.4	1.2	270.5	97.9	—	—	—	—	9.4	
74.8	-5.7	21.7	19.7	14.8	13.2	5.0	3.2	557.4	203.1	—	—	—	—	101.6	
91.0	7.6	45.0	38.7	19.3	17.2	9.7	5.2	774.6	252.9	17.4	7.9	17.4	7.9	110.7	
<b>124.7</b>	<b>-2.6</b>	<b>79.8</b>	<b>72.0</b>	<b>27.5</b>	<b>8.3</b>	<b>16.3</b>	<b>7.0</b>	<b>1 011.2</b>	<b>356.5</b>	<b>22.6</b>	<b>9.8</b>	<b>22.6</b>	<b>9.8</b>	<b>179.4</b>	
2.9	—	5.6	5.1	1.1	1.0	2.2	1.5	76.1	28.1	3.6	2.5	3.6	2.5	2.9	
4.4	—	4.2	4.1	0.7	0.7	1.9	0.4	92.3	33.2	4.4	0.6	4.4	0.6	-8.0	
11.7	—	8.5	8.2	1.1	1.0	0.5	0.2	90.0	30.5	3.4	0.9	3.4	0.9	-6.7	
7.2	—	8.9	6.4	0.6	0.5	0.5	0.2	78.2	24.8	1.6	0.5	1.6	0.5	-2.0	
11.7	—	10.8	9.9	0.3	0.3	0.5	0.4	86.5	31.7	0.8	0.1	0.8	0.1	-16.5	
23.6	—	5.7	5.3	0.3	0.2	0.5	0.4	70.5	18.8	0.5	0.2	0.5	0.2	-5.0	
15.4	—	5.1	5.0	1.6	0.8	0.4	0.3	69.4	22.1	0.7	0.4	0.7	0.4	-0.9	
7.8	—	5.6	5.3	1.3	1.1	0.3	0.3	67.6	23.6	0.7	0.2	0.7	0.2	-0.7	
4.6	—	7.7	7.4	0.3	0.3	0.2	0.2	77.6	34.3	2.6	1.8	2.6	1.8	-9.1	
11.9	—	6.1	6.0	0.3	0.3	0.5	0.4	75.2	26.5	0.4	0.2	0.4	0.2	1.8	
12.7	—	5.7	5.5	9.2	0.6	3.2	0.8	116.2	40.0	1.2	0.7	1.2	0.7	30.0	
10.3	—	5.4	5.1	10.6	1.5	5.6	1.9	106.3	43.0	2.7	1.7	2.7	1.7	34.4	
<b>Less than 0.5 Cheongbo</b>															
14.1	—	18.2	16.9	4.9	4.2	1.0	0.8	186.9	73.5	—	—	—	—	-5.8	
33.9	-1.5	25.7	24.6	6.4	5.5	2.5	2.1	395.9	154.7	—	—	—	—	-20.2	
41.9	3.5	79.1	72.8	9.1	7.9	5.1	3.7	545.8	191.7	7.4	3.8	7.4	3.8	7.4	
<b>54.8</b>	<b>-0.8</b>	<b>145.2</b>	<b>132.7</b>	<b>9.5</b>	<b>4.7</b>	<b>8.9</b>	<b>6.1</b>	<b>719.6</b>	<b>279.8</b>	<b>7.1</b>	<b>2.1</b>	<b>7.1</b>	<b>2.1</b>	<b>28.8</b>	
1.7	—	12.8	12.0	0.4	0.4	0.6	0.5	56.5	22.5	0.2	0.1	0.2	0.1	3.2	
2.4	—	6.0	5.8	0.4	0.4	0.4	0.4	61.1	23.7	0.3	0.2	0.3	0.2	-7.4	
6.7	—	11.5	11.5	0.8	0.7	0.3	0.2	60.2	23.2	2.8	0.1	2.8	0.1	-14.9	
2.9	—	23.0	14.0	0.5	0.5	0.3	0.3	57.6	23.4	0.2	0	0.2	0	-22.2	
4.0	—	18.7	18.6	0.3	0.3	0.8	0.7	62.4	29.2	0.3	0.1	0.3	0.1	-15.7	
9.4	—	11.7	11.3	0.3	0.3	0.5	0.4	53.6	17.6	0.2	0	0.2	0	4.2	
5.8	—	8.9	8.8	1.0	0.5	0.5	0.4	55.2	20.0	0.4	0.1	0.4	0.1	0.2	
3.4	—	11.0	10.7	0.5	0.4	0.4	0.3	50.8	19.5	0.6	0.2	0.6	0.2	-1.4	
1.4	—	11.9	11.5	0.3	0.3	0.3	0.3	54.6	25.0	0.6	0.3	0.6	0.3	-5.7	
6.2	—	12.4	12.3	0.2	0.2	0.7	0.6	55.1	20.3	0.1	0	0.1	0	6.8	
7.7	—	8.7	8.6	2.1	0.4	1.7	0.5	77.2	26.9	0.3	0.2	0.3	0.2	16.3	
2.9	—	7.6	7.6	2.8	0.6	2.4	1.3	71.5	29.2	1.1	0.8	1.1	0.8	13.2	
<b>0.5~1.0 Cheongbo</b>															
24.0	—	14.7	13.3	9.8	8.7	1.2	1.0	249.8	79.3	—	—	—	—	13.7	
61.4	-2.1	17.1	14.6	12.1	10.6	5.1	3.6	523.1	183.0	—	—	—	—	73.2	
70.1	7.4	29.4	26.8	16.4	14.1	10.1	5.5	681.5	200.1	17.7	7.4	17.7	7.4	48.5	
<b>91.1</b>	<b>-2.0</b>	<b>50.8</b>	<b>45.5</b>	<b>19.8</b>	<b>6.2</b>	<b>13.4</b>	<b>7.3</b>	<b>886.0</b>	<b>284.4</b>	<b>15.6</b>	<b>10.1</b>	<b>15.6</b>	<b>10.1</b>	<b>146.3</b>	
2.4	—	3.1	3.0	0.9	0.7	3.0	2.5	73.1	25.6	5.9	5.3	5.9	5.3	-8.2	
3.3	—	3.8	3.8	0.5	0.5	0.8	0.4	79.7	26.5	1.5	1.2	1.5	1.2	-9.7	
9.2	—	8.7	8.4	0.9	0.9	0.4	0.3	80.0	24.2	1.4	0.6	1.4	0.6	-10.8	
4.7	—	2.5	2.5	0.3	0.3	0.6	0.2	65.4	17.8	0.4	0.1	0.4	0.1	-5.5	
7.5	—	5.5	3.2	0.3	0.3	0.4	0.4	71.6	22.2	0.2	0.1	0.2	0.1	-11.5	
17.9	—	2.3	2.1	0.3	0.3	0.4	0.3	61.8	13.8	0.3	0.1	0.3	0.1	-3.3	
13.1	—	3.7	3.6	1.3	0.5	0.4	0.3	62.2	18.5	0.9	0.7	0.9	0.7	2.6	
5.9	—	3.8	3.7	0.8	0.5	0.2	0.2	57.1	17.9	0.7	0.1	0.7	0.1	-1.3	
2.1	—	6.7	6.5	0.3	0.3	0.2	0.2	68.5	28.3	1.0	0.1	1.0	0.1	-8.4	
10.0	—	2.8	2.8	0.3	0.3	0.3	0.3	67.9	22.3	0.5	0.2	0.5	0.2	1.1	
7.4	—	2.7	2.7	6.9	0.8	2.6	0.7	104.4	34.2	0.5	0.5	0.5	0.5	23.2	
7.5	—	3.3	3.1	7.1	0.8	4.2	1.5	91.4	33.7	2.6	1.3	2.6	1.3	23.1	



113. 농 가 경 제 수  
Summary of Income and Expenditures

계 수

연 월 Durang	표본호수 Sample Size	수 입 Income							총 액 Total		
		총 Total	농 업 수 입 Farming		농업이외수입 Non farming		총 Total	현 금 In cash	총 액 Total		
			현 금 In cash	총 액 Total	현 금 In cash	재고증감 Changes in Stock				총 액 Total	현 금 In cash
1.0~1.5 점 보											
1961. 하반기(S.H.)	207	465.2	176.7	401.7	137.1	—	63.5	39.6	452.3	178.2	89.7
1962.	226	1 052.5	350.2	919.2	261.1	102.5	133.3	89.1	929.0	352.2	245.4
1963.	219	1 511.4	435.2	1 309.1	299.9	139.5	202.3	135.3	1 354.4	485.2	305.3
1964.	228	1 832.1	566.8	1 614.3	414.1	210.5	217.8	152.7	1 667.7	648.8	313.3
1	212	116.0	42.2	96.3	27.3	—	19.7	14.9	107.4	42.6	8.7
2	223	132.7	46.1	114.8	32.9	—	17.9	13.2	147.1	51.6	8.0
3	231	127.7	41.1	111.1	30.7	—	16.6	10.4	139.9	57.8	22.3
4	232	117.2	39.6	103.2	28.1	—	14.0	11.5	125.0	45.8	18.5
5	236	114.5	34.1	98.0	21.6	—	16.5	12.5	144.3	60.6	25.4
6	235	127.6	40.9	106.1	29.3	—	21.5	11.6	143.4	59.0	52.2
7	221	110.8	41.5	94.4	30.0	—	16.4	11.5	114.0	47.5	29.3
8	233	90.8	34.2	75.7	22.7	—	15.1	11.5	95.8	41.3	11.7
9	231	93.8	40.4	76.2	25.7	—	17.6	14.7	109.9	53.4	6.5
10	225	121.2	43.7	104.7	32.8	—	16.5	10.9	129.1	52.5	32.2
11	225	248.1	85.5	222.7	70.0	—	25.4	15.5	213.2	74.1	47.0
12	236	224.1	81.3	199.6	63.0	—	24.5	18.3	177.3	68.8	31.1
1.5~2.0 점 보											
1961. 하반기(S.H.)	88	591.5	246.7	532.2	206.3	—	59.3	40.4	566.8	242.9	129.5
1962.	97	1 317.7	512.6	1 177.3	413.4	96.2	140.4	99.2	1 183.6	470.6	350.6
1963.	92	1 903.9	552.9	1 716.0	414.8	278.1	187.9	138.1	1 609.8	596.4	429.3
1964.	94	2 549.1	831.4	2 260.3	617.5	346.7	288.8	213.9	2 075.3	813.4	457.9
1	73	150.0	45.8	134.5	33.4	—	15.5	12.4	123.6	43.5	10.7
2	87	163.5	61.3	131.9	34.0	—	31.6	27.3	166.9	58.3	13.9
3	102	194.3	59.7	170.3	38.7	—	24.0	21.0	176.9	74.9	26.7
4	93	161.7	40.1	144.7	25.6	—	17.0	14.5	157.0	47.5	30.4
5	88	151.4	48.1	134.7	35.5	—	16.7	12.6	165.6	59.3	41.2
6	89	156.6	55.9	139.4	43.5	—	17.2	12.4	173.8	72.0	76.0
7	97	134.3	55.1	114.2	39.9	—	20.1	15.2	143.7	64.4	42.7
8	92	115.5	48.6	104.4	39.2	—	11.1	9.4	110.6	47.7	20.7
9	102	125.3	60.4	101.9	40.9	—	23.4	19.5	125.1	61.7	11.5
10	94	148.5	65.7	130.5	54.2	—	18.0	11.5	144.7	61.9	33.6
11	106	321.7	135.4	283.2	108.0	—	38.5	27.4	260.4	99.0	55.9
12	105	334.1	133.1	287.3	106.4	—	46.8	26.7	249.0	107.9	49.7
2.0 점 보 이 상											
1961. 하반기(S.H.)	59	874.9	424.4	789.8	360.8	—	85.1	63.6	829.3	396.2	223.4
1962.	73	1 839.3	754.2	1 680.7	636.0	146.5	158.6	118.2	1 556.4	670.6	481.2
1963.	83	2 652.6	845.9	2 402.9	705.5	349.8	249.7	140.4	2 103.6	849.2	620.6
1964.	79	3 584.4	1 321.4	3 218.5	1 103.7	470.3	365.9	217.7	2 858.2	1 255.3	761.9
1	73	186.6	78.5	167.5	65.4	—	19.1	13.1	156.7	60.9	26.9
2	80	217.7	80.0	201.2	68.7	—	16.5	11.3	206.8	87.8	23.3
3	74	264.0	114.9	230.9	86.4	—	33.1	28.5	226.3	103.1	37.5
4	79	315.2	173.0	294.9	158.8	—	20.3	14.2	208.6	86.4	59.6
5	78	267.4	124.2	247.9	110.8	—	19.5	13.4	280.0	155.4	80.3
6	80	237.4	86.1	195.3	63.8	—	42.1	22.3	242.4	110.1	111.5
7	79	178.6	69.5	149.0	51.9	—	29.6	17.6	186.0	85.5	64.0
8	80	206.0	88.9	192.8	79.8	—	13.2	9.1	193.8	92.0	38.1
9	83	177.7	88.7	164.2	79.6	—	13.5	9.1	196.0	116.8	36.4
10	81	196.5	89.2	166.2	69.5	—	30.3	19.7	186.0	83.0	59.7
11	80	407.6	138.9	359.8	118.3	—	47.8	20.6	339.5	113.8	94.7
12	83	448.9	186.1	371.8	147.7	—	77.1	38.4	374.9	155.3	90.0



지 총괄 (호당평균) (2)  
of Farmers (Average per Household)

Continued

지													출		증 감 Balance
Expenditures															
업 지 출 Farming		겸 업 지 출 Side business Exp.		조 세 공 과 Taxes Charges		부 채 이 자 Interest on debts		가 계 지 출 Living Exp.		기 타 지 출 Others					
현 금 In cash	생 산 자 제 중 Changes in production material	총 액 Total	현 금 In cash	총 액 Total	현 금 In cash	총 액 Total	현 금 In cash	총 액 Total	현 금 In cash	총 액 Total	현 금 In cash	총 액 Total	현 금 In cash		
<b>1.0~1.5</b>															
34.3	—	15.0	14.4	15.0	13.2	1.7	1.4	330.9	114.9	—	—	12.9			
89.7	-7.5	22.1	20.2	18.9	16.8	5.9	3.3	636.7	222.2	—	—	123.5			
112.9	10.1	26.4	21.6	26.7	24.0	10.2	5.5	958.8	307.8	27.0	13.4	157.0			
<b>155.7</b>	<b>-3.0</b>	<b>39.8</b>	<b>34.5</b>	<b>33.4</b>	<b>9.2</b>	<b>20.3</b>	<b>7.8</b>	<b>1 214.5</b>	<b>422.2</b>	<b>46.4</b>	<b>19.4</b>	<b>164.4</b>			
4.3	—	2.5	2.4	1.8	1.7	2.1	1.0	91.0	32.5	1.3	0.7	8.6			
4.7	—	4.1	4.0	0.9	0.9	0.5	0.5	118.8	41.1	14.8	0.4	-14.4			
16.5	—	3.7	3.6	1.5	1.3	0.3	0.2	106.2	33.3	5.9	2.9	-12.2			
8.9	—	6.9	6.5	0.5	0.5	1.1	0.4	96.3	29.0	1.7	0.5	-7.8			
14.0	—	1.7	1.4	0.3	0.3	0.3	0.3	114.5	44.4	2.1	0.2	-29.8			
30.4	—	4.2	3.9	0.3	0.3	0.9	0.5	84.8	23.1	1.0	0.8	-15.8			
19.4	—	2.8	2.6	1.9	0.9	0.3	0.3	79.2	24.1	0.5	0.2	-3.2			
7.4	—	4.9	4.4	1.9	1.6	0.5	0.4	76.5	27.3	0.3	0.2	-5.0			
4.0	—	3.5	3.2	0.3	0.3	0.2	0.2	89.0	37.3	10.4	8.4	-16.1			
16.0	—	3.5	3.3	0.2	0.2	0.4	0.2	92.5	32.6	0.3	0.2	-7.9			
16.9	—	5.0	4.7	9.9	0.6	5.4	1.1	141.4	48.9	4.5	1.9	34.9			
12.4	—	2.1	1.9	13.8	0.8	8.2	2.6	118.6	48.2	3.5	2.9	46.8			
<b>1.5~2.0 Cheongbo</b>															
61.6	—	2.6	2.2	20.2	18.6	3.7	3.7	410.8	156.8	—	—	24.7			
146.0	18.5	19.3	16.0	27.4	25.4	7.6	3.8	778.7	279.4	—	—	134.1			
161.4	5.2	13.6	12.4	33.0	30.4	13.0	5.3	1 093.7	376.3	27.2	10.6	294.1			
<b>217.2</b>	<b>-9.3</b>	<b>43.2</b>	<b>38.9</b>	<b>58.4</b>	<b>14.0</b>	<b>19.4</b>	<b>5.4</b>	<b>1 440.7</b>	<b>521.4</b>	<b>55.7</b>	<b>16.5</b>	<b>473.8</b>			
3.6	—	1.0	1.0	1.6	1.3	2.5	0.3	101.8	34.5	6.0	2.8	26.4			
6.3	—	2.9	2.9	1.5	1.5	0.8	0.7	136.3	46.8	11.5	0.1	-3.4			
18.6	—	3.1	3.1	1.6	1.5	0.3	0.2	134.3	50.7	10.9	0.8	17.4			
11.4	—	1.6	1.6	1.0	1.0	0	0	111.7	29.5	12.3	4.0	4.7			
21.4	—	1.1	1.0	0.6	0.6	0.2	0.2	120.5	36.1	2.0	—	-14.2			
46.4	—	0.3	0.3	0.2	0.1	0.8	0.4	96.0	24.5	0.5	0.3	-17.2			
27.0	—	2.5	2.5	2.9	2.0	0	0	94.7	32.0	0.9	0.9	-9.4			
14.7	—	0.2	0.1	2.5	2.3	0.2	0.2	86.3	29.7	0.7	0.7	4.9			
6.3	—	7.0	7.0	0.3	0.3	0.4	0.3	105.4	47.7	0.5	0.1	0.2			
14.9	—	4.5	4.5	0.6	0.6	0.6	0.5	103.6	39.9	1.8	1.5	3.8			
24.3	—	10.6	10.5	20.9	0.6	2.3	0.9	170.3	62.3	0.4	0.4	61.3			
19.5	—	2.6	2.6	20.0	2.2	10.1	1.3	158.0	77.3	8.6	5.0	85.1			
<b>More than 2.0 Cheongbo</b>															
105.8	—	11.1	11.1	36.9	32.7	1.5	1.5	556.4	245.1	—	—	45.6			
208.3	-9.1	30.4	27.5	40.4	38.2	11.0	5.7	993.4	390.9	—	—	282.9			
258.5	22.5	78.6	44.2	40.6	37.4	20.7	7.5	1 324.4	492.6	18.7	9.0	549.0			
<b>397.5</b>	<b>-4.1</b>	<b>145.2</b>	<b>129.5</b>	<b>88.9</b>	<b>24.4</b>	<b>46.9</b>	<b>9.0</b>	<b>1 798.6</b>	<b>691.0</b>	<b>15.7</b>	<b>3.9</b>	<b>726.2</b>			
7.5	—	2.8	0.4	2.8	2.7	4.9	1.4	110.8	47.9	8.5	1.0	29.9			
15.0	—	1.2	1.2	1.5	1.5	18.6	0.2	161.9	69.9	0.3	0	10.9			
23.6	—	16.1	13.8	1.8	1.6	3.2	0	167.0	64.1	0.7	0	37.7			
27.6	—	4.1	3.9	1.7	1.7	—	—	142.3	52.9	0.9	0.3	106.6			
48.3	—	50.9	50.9	0.4	0.4	0.2	0.2	146.9	54.7	1.3	0.9	-12.6			
67.7	—	11.7	9.3	0.4	0.3	0.2	0.2	118.0	32.6	0.6	0	-5.0			
43.6	—	6.3	6.3	3.4	2.5	0	—	118.0	33.0	0.5	0.1	-7.4			
29.5	—	2.7	2.7	4.0	3.8	0.3	0.3	146.4	55.2	2.3	0.5	12.2			
29.8	—	9.2	9.2	0.3	0.3	0.4	0.4	149.5	77.0	0.2	0.1	-18.3			
31.3	—	8.8	8.7	0.5	0.5	0.1	0.1	116.9	42.4	—	—	10.5			
35.5	—	5.6	3.8	32.9	0.6	7.5	0.6	198.0	72.5	0.8	0.8	68.1			
35.7	—	21.5	19.2	37.3	8.4	11.3	5.5	214.6	86.4	0.2	0.1	74.0			

114. 농 업 수  
Farm Income and Expenditures

단위 : 백원

연 월 During	농 업 수													
	합 계 Total	Income										농		
		소 계 Sub Total	미곡 Rice cereals	맥류 Wheat cereals	잡곡 Other cereals	두류 Beans	서류 Potatoes	채소 Vegetables	특용작 물Indu- strual crops	과수 Orchads	기 타 농작물 Others	부산물 By pro- ducts	소계 Sub Total	양축 Lives- tock
총 평 균														
1961. 하반기(S.H.)	304.9	267.6	150.8	55.2	3.4	8.3	6.3	22.4	5.0	2.1	0.3	13.8	37.3	9.5
1962.	734.2	537.0	324.7	89.5	10.0	15.2	15.5	31.3	10.8	3.2	0.9	35.9	111.2	27.6
1963.	1 009.3	781.9	454.2	142.1	16.5	21.0	26.5	48.6	13.1	2.8	1.1	56.0	123.6	8.8
1964.	1 280.7	1 011.3	659.6	156.1	24.3	36.1	38.6	49.3	15.5	6.6	0.4	24.8	91.6	11.3
1	75.3	67.4	52.4	2.4	2.7	2.2	2.7	1.0	1.6	0.1	0	2.3	7.9	0.4
2	81.6	73.2	56.7	2.6	2.8	3.2	2.4	1.0	2.2	0	—	2.3	8.4	0.3
3	89.8	80.6	64.3	3.5	2.7	2.1	4.5	1.1	0.3	0	0	2.1	9.2	1.0
4	82.0	72.9	58.8	3.6	2.5	1.7	3.4	1.0	0.3	0	0	1.6	9.1	0.8
5	78.0	69.7	55.8	6.0	2.1	1.8	1.0	1.3	0.3	0	0.1	1.3	8.3	1.4
6	85.0	77.2	36.6	32.1	1.2	1.3	1.3	2.4	0.3	0.2	0.1	1.7	7.8	1.2
7	77.9	72.6	21.5	37.4	0.9	0.9	3.6	5.3	0.7	0.2	0.1	2.0	5.3	1.3
8	67.8	62.3	23.8	27.3	0.8	0.8	2.4	4.6	0.4	0.5	0.1	1.6	5.5	1.1
9	64.1	57.4	25.9	19.7	0.9	1.6	2.4	3.5	0.9	1.2	0	1.3	6.7	0.7
10	81.8	74.6	46.9	10.9	1.4	3.2	4.3	3.9	0.7	1.9	0	1.4	7.2	0.9
11	165.6	157.1	102.3	5.1	3.2	8.1	6.0	20.8	6.2	1.0	—	4.4	8.5	1.5
12	152.9	145.0	114.6	4.7	3.3	9.1	4.5	2.8	1.7	1.4	—	2.9	7.9	0.6
0.5 점 보 미 만														
1961. 하반기(S.H.)	153.0	127.9	53.9	38.3	2.1	3.0	5.5	13.3	1.6	1.2	0.1	8.9	25.1	6.3
1962.	348.3	245.7	116.7	60.9	6.7	6.7	13.1	18.0	5.9	0.9	0.2	16.6	74.1	15.6
1963.	505.2	375.1	167.9	101.1	10.4	8.1	22.1	28.9	5.3	0.6	0.3	30.4	85.0	4.0
1964.	592.2	453.5	234.4	113.7	15.0	9.9	32.8	36.6	5.9	2.3	0	12.9	68.3	5.5
1	41.2	35.1	25.1	2.0	1.7	0.7	2.2	0.7	1.3	0.1	—	1.3	6.1	0.4
2	37.5	31.0	22.2	1.5	2.0	1.2	2.0	0.7	0.5	0	—	0.9	6.5	0.3
3	40.8	33.7	22.9	2.1	1.8	0.6	4.7	0.5	0.2	0	—	0.9	7.1	0.2
4	32.2	25.4	18.6	1.9	1.1	0.3	1.8	1.0	0.2	0	0	0.5	6.8	0.5
5	31.5	25.3	17.6	4.3	1.0	0.3	0.3	1.1	0.1	—	0	0.6	6.2	1.0
6	46.6	40.8	10.2	24.0	0.3	0.3	1.4	3.2	0.1	—	0	1.3	5.8	1.0
7	46.8	42.5	6.4	28.2	0.2	0.3	2.2	3.4	0.4	0	0	1.4	4.3	0.8
8	37.7	34.1	8.1	19.7	0.2	0.3	1.6	2.8	0.1	0	—	1.3	3.6	0.2
9	32.4	27.7	7.8	13.7	0.2	0.5	1.5	2.5	0.3	0.4	—	0.8	4.7	0.1
10	42.4	37.0	19.3	7.7	0.9	0.8	3.3	2.8	0.3	1.2	0	0.7	5.4	0.2
11	78.8	73.0	37.7	4.0	3.2	2.0	7.0	14.5	2.3	0.5	—	1.8	5.8	0.6
12	62.5	56.3	38.8	3.5	2.4	2.6	4.6	2.9	0.2	0	—	1.3	6.2	0.4
0.5~1.0 점 보														
1961. 하반기(S.H.)	284.0	246.0	131.7	59.3	2.2	6.9	6.0	22.2	2.7	1.3	0.5	13.2	38.0	8.6
1962.	642.5	468.1	265.2	89.8	6.5	12.8	15.7	29.4	12.6	2.6	0.7	32.8	110.7	26.1
1963.	826.4	657.8	350.5	140.0	14.6	19.3	26.6	46.1	9.7	2.3	1.0	47.7	116.6	7.6
1964.	1 063.8	809.4	486.3	152.3	21.1	30.8	37.0	46.1	11.5	5.3	0.3	18.7	85.3	9.2
1	64.9	57.0	42.3	2.5	2.8	2.0	2.8	1.2	1.8	0	—	1.6	7.9	0.5
2	64.3	56.8	41.6	2.7	2.5	2.6	2.6	1.1	2.0	0	—	1.7	7.5	0.2
3	71.7	63.4	49.0	3.5	2.6	1.6	4.3	1.0	0.2	—	0	1.2	8.3	0.5
4	55.4	47.6	35.6	3.2	2.2	1.5	3.1	0.8	0.2	0	0	1.0	7.8	0.3
5	59.3	52.9	40.1	5.9	2.0	1.4	0.9	1.2	0.3	0	0.2	0.9	6.4	0.5
6	70.9	63.5	25.7	31.2	1.0	1.0	1.0	1.8	0.3	0.1	0	1.4	7.4	1.5
7	72.2	67.1	17.0	36.1	0.5	0.7	3.5	7.2	0.3	0.1	0	1.7	5.1	1.1
8	55.3	50.0	14.0	25.6	0.6	0.9	2.1	5.0	0.3	0.2	0	1.3	5.3	1.1
9	53.2	46.9	17.3	19.5	0.6	1.5	2.1	3.4	0.7	0.9	0	0.9	6.3	0.6
10	73.9	67.1	41.6	11.0	1.1	2.2	3.9	3.3	0.9	1.9	—	1.2	6.8	0.6
11	137.4	129.3	81.2	5.7	2.2	7.5	6.0	18.1	3.5	1.3	—	3.8	8.1	1.7
12	118.4	110.0	82.6	5.0	3.1	8.1	4.7	2.3	1.2	0.9	—	2.1	8.4	0.7



지 (호당평균) (1)  
(Average per Household)

Unit : In Hundred Won

입				농업지출											생산자 재증감 Changes in Production Materials	
작물 이외 수입				재고증감 Changes in Stock	합계 Total	자재비					노임 Wages	임차료 Rents	수리비 Irrigation charges	기타 Other		
양잠 Sericult- ures	축산물 Livestock	농산가공 Processed Products	기타 Others			소계 Sub Total	종묘비 Seeds	비료비 Fertiliz- ers	양축비 Domestic Animals	기타 자재비 Others						
Average																
0.3	1.8	6.7	19.0	—	72.4	30.8	4.2	17.1	6.0	3.5	22.4	8.0	4.4	6.8	—	
1.0	6.0	8.7	67.9	86.0	193.9	114.0	15.3	63.3	26.4	9.0	43.6	10.5	6.7	13.4	-5.7	
1.6	7.4	8.3	97.5	103.8	243.9	151.3	26.7	74.4	37.9	12.3	55.4	18.4	6.3	20.1	7.6	
2.4	9.4	6.9	61.6	177.8	243.3	94.4	13.5	52.3	14.5	14.1	76.6	27.1	9.2	33.4	-2.6	
—	0.7	0.7	6.1	—	6.9	1.8	0	0.6	0.8	0.4	1.4	1.9	0.7	1.1	—	
0	1.2	0.8	6.1	—	7.0	4.0	0.1	2.5	1.1	0.3	1.2	0.4	0.1	1.3	—	
0	0.9	0.9	6.4	—	16.6	11.9	1.6	8.1	1.4	0.8	2.2	1.0	0	1.5	—	
0	0.9	0.7	6.7	—	15.2	9.8	4.2	3.2	1.4	1.0	2.9	1.1	0	1.4	—	
—	0.8	0.5	5.6	—	20.2	11.1	1.8	6.9	1.4	1.0	6.0	1.4	0.2	1.5	—	
1.8	0.8	0.3	3.7	—	40.5	15.3	1.0	12.0	0.8	1.5	17.2	3.5	0.1	4.4	—	
0	0.5	0.5	3.0	—	23.2	10.1	0.4	6.9	0.8	2.0	8.9	0.9	0.1	3.2	—	
0	0.6	0.3	3.5	—	11.1	4.3	0.9	1.3	0.8	1.3	4.2	0.2	0.1	2.3	—	
0.5	0.6	0.6	4.3	—	6.9	1.9	0.1	0.5	0.8	0.5	3.2	0.2	0.1	1.5	—	
0	0.8	0.4	5.1	—	24.5	9.3	1.9	5.9	0.7	0.8	10.4	2.5	0	2.3	—	
—	1.1	0.8	5.1	—	32.7	5.2	1.0	2.5	0.9	0.8	11.2	10.4	2.0	3.9	—	
—	0.7	0.5	6.1	—	23.2	3.3	0.1	1.8	1.0	0.4	7.3	3.7	5.7	3.2	—	
Less than 0.5 Cheongbo																
0.2	1.3	4.6	12.7	—	32.8	16.8	3.0	9.1	3.2	1.5	7.4	4.1	1.1	3.4	—	
0.4	3.0	5.7	49.4	28.5	86.8	59.8	7.7	35.0	13.0	4.1	12.2	4.9	1.6	6.8	-1.5	
0.5	3.5	5.0	72.0	45.1	112.3	80.9	14.8	41.7	19.4	5.0	14.6	8.6	1.9	9.8	3.5	
1.0	3.8	4.7	53.3	60.4	96.5	43.6	8.2	23.5	6.7	5.2	22.6	10.7	2.3	16.5	-0.8	
—	0.3	0.6	4.8	—	3.3	1.2	0	0.3	0.7	0.2	0.1	1.4	0.1	0.5	—	
—	0.3	0.5	5.4	—	3.3	2.1	0.1	1.7	0.2	0.1	0.1	0.5	0	0.6	—	
—	0.3	0.8	5.8	—	8.8	7.4	1.7	4.5	0.8	0.4	0.7	0.1	—	0.6	—	
—	0.4	0.4	5.5	—	4.8	3.7	1.6	1.1	0.6	0.4	0.6	0.1	0	0.4	—	
—	0.3	0.4	4.5	—	6.1	3.7	0.9	1.9	0.6	0.3	1.5	0.4	0	0.5	—	
0.8	0.3	0.1	3.6	—	17.6	6.2	0.6	4.7	0.4	0.5	6.5	2.0	0.2	2.7	—	
0	0.4	0.1	3.0	—	8.7	4.0	0.3	2.6	0.3	0.8	2.6	0.4	0.1	1.6	—	
0	0.2	0.2	3.0	—	4.8	2.5	0.7	0.8	0.4	0.6	1.2	0.1	0	1.0	—	
0.2	0.3	0.3	3.8	—	2.2	1.2	0.1	0.1	0.7	0.3	0.3	0.1	0	0.6	—	
0	0.2	0.4	4.6	—	11.4	5.9	1.4	3.4	0.6	0.5	3.4	1.1	—	1.0	—	
—	0.2	0.7	4.3	—	14.2	3.2	0.8	1.5	0.5	0.4	4.7	4.0	0.4	1.9	—	
—	0.6	0.2	5.0	—	5.0	1.1	0	0.6	0.3	0.2	0.6	0.6	1.4	1.3	—	
0.5~1.0 Cheongbo																
0.5	1.4	6.4	21.1	—	67.9	30.7	4.5	18.0	4.5	3.7	17.8	9.5	3.3	6.6	—	
1.0	4.7	7.9	71.0	63.7	167.2	106.5	14.3	61.4	22.9	7.9	30.5	10.6	5.3	12.2	-2.1	
1.4	3.9	7.6	96.1	52.0	200.1	134.4	24.1	69.5	30.7	10.1	33.0	18.3	4.8	17.0	7.4	
1.8	5.9	6.1	62.3	169.1	176.6	75.3	11.6	44.7	9.0	10.0	43.9	21.1	6.3	28.0	-2.0	
—	0.4	0.5	6.5	—	4.7	1.3	0	0.6	0.4	0.3	0.4	1.2	0.8	1.0	—	
—	0.4	0.7	6.2	—	4.8	3.1	0	2.4	0.4	0.3	0.2	0.5	0.1	0.9	—	
0	0.5	1.0	6.3	—	13.3	10.8	1.4	7.9	0.8	0.7	1.0	0.4	0	1.1	—	
—	0.5	0.6	6.4	—	9.8	6.9	3.1	2.7	0.7	0.4	1.4	0.7	0	0.8	—	
—	0.3	0.4	5.2	—	12.8	7.9	1.7	4.4	1.0	0.8	3.2	0.5	0.1	1.1	—	
1.4	0.7	0.1	3.7	—	30.9	12.0	0.8	9.4	0.5	1.3	12.2	3.1	0	3.6	—	
0	0.5	0.3	3.2	—	19.6	8.2	0.3	5.8	0.5	1.6	6.4	1.2	0.1	3.7	—	
—	0.3	0.2	3.7	—	8.5	3.4	0.7	1.0	0.6	1.1	2.7	0.2	0.1	2.1	—	
0.4	0.4	0.6	4.3	—	3.8	1.4	0.1	0.4	0.5	0.4	0.9	0.1	0.1	1.3	—	
—	0.5	0.2	5.5	—	22.0	9.3	2.0	6.2	0.4	0.7	8.0	2.7	0	2.0	—	
—	0.5	0.9	5.0	—	22.5	3.9	0.9	1.8	0.6	0.6	5.3	8.6	1.4	3.3	—	
—	0.9	0.5	6.3	—	13.2	3.0	0.1	1.9	0.7	0.3	1.9	2.4	3.7	2.2	—	



114. 농 업 수  
Farm Income and Expenditures

단위 : 백원

연 월 During	농 업 수 Income													
	합 계 Total	농 작 물 수 입 Crops											소 계 Sub Total	양축 Livestock
		소 계 Sub Total	미곡 Rice Cereals	맥류 Wheat Cereals	잡곡 Others Cereals	두류 Beans	서류 Potatoes	채소 Vegetables	특용작물 Industrial Crops	과수 Orchards	기타 농작물 Others	부산물 By products		
1.0~1.5 정 보														
1961. 하반기(S.H.)	401.7	355.9	202.7	63.8	5.9	14.4	8.1	28.7	7.6	5.4	0.2	19.1	45.8	11.8
1962.	919.2	687.6	419.6	111.3	15.1	23.6	16.6	38.2	10.2	5.7	1.3	46.0	129.1	32.3
1963.	1 309.1	1 017.2	606.2	173.4	21.3	28.8	27.3	57.2	21.6	5.2	1.8	74.4	152.4	11.9
1964.	1 614.3	1 296.8	868.8	193.2	31.2	49.9	38.3	51.4	18.7	10.1	0.7	34.5	107.1	16.2
1	96.3	87.3	67.9	2.9	3.1	3.0	3.2	1.2	2.6	—	0.2	3.2	9.0	0.5
2	114.8	105.3	84.9	3.0	3.3	4.4	2.4	0.9	3.6	—	—	2.8	9.5	0.2
3	111.1	98.7	78.8	4.9	3.7	3.2	3.6	0.9	0.3	0	—	3.3	12.4	3.3
4	103.2	91.9	73.1	4.3	3.8	2.8	4.0	1.2	0.5	—	—	2.2	11.3	1.8
5	98.0	87.8	68.9	7.9	3.0	2.6	1.4	1.6	0.5	—	0.1	1.8	10.2	2.7
6	106.1	97.9	47.1	40.6	1.4	1.7	1.6	2.7	0.2	0.5	0.1	2.0	8.2	0.9
7	94.4	89.8	25.7	48.6	1.1	1.3	3.4	4.8	1.2	0.6	0.2	2.9	4.6	1.1
8	75.7	69.6	24.0	32.9	1.3	1.2	2.3	4.5	0.7	0.5	0.1	2.1	6.1	1.3
9	76.2	68.5	28.4	23.6	1.1	2.3	2.5	3.9	1.6	3.1	0	2.0	7.7	1.3
10	104.7	97.1	62.6	13.4	1.3	3.7	4.0	5.2	0.9	3.8	—	2.2	7.6	0.5
11	222.7	210.6	146.4	5.2	4.6	12.8	5.8	22.6	5.5	1.1	—	6.6	12.1	2.0
12	199.6	191.3	159.7	5.2	3.5	11.0	4.3	2.3	1.5	0.4	—	3.4	8.3	0.5
1.5~2.0 정 보														
1961. 하반기(S.H.)	532.3	487.9	313.8	77.4	6.5	16.1	6.1	36.6	9.6	2.7	0.2	18.9	44.4	12.7
1962.	1 177.3	933.3	620.7	108.1	16.4	24.3	18.4	58.8	15.3	6.4	3.5	61.4	147.8	51.9
1963.	1 716.0	1 289.0	811.5	182.2	22.8	34.2	31.4	74.6	29.7	8.6	2.5	91.5	148.9	14.7
1964.	2 260.3	1 803.6	1,253.7	205.4	39.5	69.9	47.7	83.2	43.3	20.2	1.6	39.1	110.0	20.0
1	134.5	125.5	104.2	2.2	4.4	4.9	2.8	1.6	0.2	1.6	—	3.6	9.0	0.3
2	131.9	122.8	93.9	4.5	3.7	7.7	2.1	2.0	6.2	—	—	2.7	9.1	0.7
3	170.3	161.0	137.4	4.5	3.0	4.6	4.9	2.2	0.3	—	—	4.1	9.3	0.1
4	144.7	133.5	108.3	8.6	3.9	3.1	5.3	1.1	0.4	—	0.1	2.7	11.2	1.0
5	134.7	122.4	102.9	7.3	2.9	3.8	1.1	1.7	0.4	—	0.2	2.1	12.3	2.2
6	139.4	131.0	77.8	39.9	2.5	2.8	1.4	2.6	1.2	0.5	0.2	2.1	8.4	0.2
7	114.2	106.7	38.8	44.7	3.0	1.4	8.4	5.1	2.1	0.5	0	2.7	7.5	3.3
8	104.4	95.7	37.2	39.5	1.0	1.0	3.3	8.0	0.8	2.8	0.4	1.7	8.7	3.0
9	101.9	93.3	46.7	28.2	1.7	2.6	3.5	5.5	1.8	1.6	0.3	1.4	8.6	1.5
10	130.5	119.1	76.1	14.0	4.0	7.5	6.9	6.7	1.3	0.7	0.3	1.6	11.4	5.3
11	283.2	275.8	178.4	6.3	4.5	14.2	4.1	34.9	24.2	1.5	—	7.7	7.4	1.2
12	287.3	279.5	228.5	4.7	5.0	14.3	3.0	6.7	1.6	9.9	—	5.8	7.8	1.2
2.0~ 정 보 이 상														
1961. 하반기(S.H.)	789.8	716.1	509.8	75.5	8.0	20.2	7.2	41.5	27.2	2.1	0.1	24.5	73.7	23.8
1962.	1 680.7	1 344.1	981.1	134.3	21.8	32.4	19.3	48.1	19.6	5.4	0.8	81.3	190.1	48.2
1963.	2 402.9	1 846.3	1 325.2	186.3	30.2	45.9	36.2	87.5	20.8	1.6	1.1	111.5	206.8	19.4
1964.	3 218.5	2 593.5	2 042.7	182.4	42.2	92.5	60.3	72.3	34.5	4.2	0	62.4	154.7	22.2
1	167.5	156.1	134.5	2.6	3.3	4.9	2.9	0.8	0.1	—	—	7.0	11.4	0
2	201.2	184.5	155.3	3.0	5.3	6.6	2.5	1.3	2.2	—	—	8.3	16.7	0.6
3	230.9	217.4	187.5	4.9	4.1	4.4	7.3	2.2	0.4	0	—	6.6	13.5	2.4
4	294.9	278.2	250.3	5.0	4.0	3.8	7.7	1.9	0.2	—	—	5.3	16.7	2.1
5	247.9	231.7	207.8	6.1	3.9	6.2	2.0	1.4	0.5	—	—	3.8	16.2	4.0
6	195.3	179.9	127.1	35.8	2.9	4.6	2.2	2.2	0.9	—	0	4.2	15.4	2.3
7	149.0	138.5	76.7	42.9	2.2	2.8	5.3	4.4	0.4	0.2	—	3.6	10.5	2.2
8	192.8	184.0	126.2	35.7	3.3	1.6	6.5	5.9	0.9	1.5	—	2.4	8.8	1.8
9	164.2	152.4	108.8	22.5	2.9	2.6	5.9	5.2	1.2	0.3	—	3.0	11.8	1.7
10	166.2	155.7	111.5	12.9	1.9	12.3	7.4	5.3	0.9	0.8	—	2.7	10.5	0.9
11	359.8	346.6	258.5	3.5	3.7	15.1	4.5	38.7	14.9	0.3	—	7.4	13.2	3.5
12	371.8	361.5	296.1	5.7	4.7	26.5	6.0	2.2	11.3	0.9	—	8.1	10.3	0.8

지 (호당평균) (2)  
(Average per Household)

Unit : in hundred won

입 농작물이외수입 Non-crops				재고증감 Changes in Stock	농업지출 Expenditures										생산자 재증감 Changes in produ- ction ma- terials	
					합계 Total	자재비 Materials					노임 Wages	임차료 Rents	수리비 Irriga- tion charges	기타 Others		
양잠 Sericulture	축산물 Livestock	농산가공 Processde Products	기타 Others			소계 Sub total	종묘비 Seeds	비료비 Fertili- zers	양축비 Domestic Animals	기타 자료비 Others						
<b>1.0~1.5 Cheongbo</b>																
0.1	1.6	9.4	22.9	—	89.8	38.0	5.2	20.2	8.1	4.5	27.2	10.4	4.8	9.4	—	
1.0	5.5	11.0	79.3	102.5	245.4	143.1	20.3	79.1	32.0	11.7	56.6	12.8	8.9	16.5	-7.5	
2.0	9.2	10.7	118.6	139.5	305.3	194.5	34.5	94.3	50.0	15.7	66.1	20.6	9.4	24.8	10.1	
3.2	13.1	8.6	66.0	210.4	313.3	117.2	14.3	65.9	19.8	17.2	94.8	40.5	13.8	44.0	-3.0	
—	0.7	0.9	6.9	—	8.7	2.5	0	0.6	1.1	0.8	1.5	1.8	1.3	1.6	—	
—	1.6	1.1	6.6	—	8.0	4.2	0.1	2.8	1.0	0.3	2.0	0	0.1	1.7	—	
—	1.1	0.9	7.1	—	22.3	14.6	1.2	10.4	2.2	0.8	2.3	3.3	—	2.1	—	
0	1.5	1.0	7.0	—	18.5	12.0	4.4	3.5	2.2	1.9	4.4	0.3	0.1	1.7	—	
—	0.9	0.7	5.9	—	25.4	13.1	2.2	8.0	1.7	1.2	7.5	2.3	0.4	2.1	—	
2.3	0.8	0.3	3.9	—	52.2	20.7	0.7	17.0	1.5	1.5	21.5	3.9	0.1	6.0	—	
—	0.4	0.4	2.7	—	29.3	12.7	0.5	9.0	1.1	2.1	11.8	0.8	0.3	3.7	—	
—	0.6	0.5	3.7	—	11.7	5.4	1.2	1.4	1.0	1.8	3.4	0.1	0.1	2.7	—	
0.8	0.6	0.8	4.2	—	6.5	2.5	0.2	0.5	1.2	0.6	1.9	0.1	0.1	1.9	—	
0.1	1.2	0.5	5.3	—	32.2	11.4	1.9	7.9	0.7	0.9	13.9	3.3	0	3.6	—	
—	3.1	1.0	6.0	—	47.0	5.7	1.1	2.6	1.0	1.0	14.3	18.1	3.8	5.1	—	
—	0.4	0.6	6.8	—	31.1	2.9	0.1	1.8	0.6	0.4	9.9	6.5	7.4	4.4	—	
<b>1.5~2.0 Cheongbo</b>																
0.4	2.3	8.9	20.1	—	129.5	44.0	5.5	26.8	5.6	6.1	55.2	5.6	13.6	11.1	—	
1.1	6.5	12.8	75.5	96.2	350.6	181.9	26.0	95.5	43.6	16.8	93.9	19.9	13.9	22.5	-18.5	
3.4	5.0	12.1	113.7	278.1	429.3	237.7	41.9	113.0	58.6	24.2	121.4	27.7	11.9	35.8	5.2	
4.5	4.2	8.4	72.9	346.7	457.9	177.6	22.8	97.6	22.2	35.0	155.5	45.8	15.2	54.5	-9.3	
—	0.2	0.8	7.7	—	10.7	1.8	—	0.8	0.5	0.5	5.3	1.2	0.7	1.7	—	
—	0.1	0.9	7.4	—	13.9	6.7	0.3	3.6	1.7	1.1	5.4	—	—	1.8	—	
0	0.6	1.2	7.4	—	26.7	18.2	1.6	13.0	1.7	1.9	4.7	1.1	—	2.7	—	
—	0.4	1.0	8.8	—	30.4	17.9	7.5	6.3	1.8	2.3	8.2	1.7	0.1	2.5	—	
—	0.3	0.5	9.3	—	41.2	22.6	2.6	16.2	2.3	1.5	13.4	2.8	0	2.4	—	
3.3	0.3	0.5	4.1	—	76.0	30.3	2.7	23.0	0.9	3.7	31.8	6.7	0.3	6.9	—	
—	0.2	0.7	3.3	—	42.7	19.1	0.6	13.7	1.2	3.6	18.1	1.7	0.4	3.4	—	
—	0.9	0.4	4.4	—	20.7	8.1	1.4	3.0	1.0	2.7	9.0	0.5	0.3	2.8	—	
1.1	0.3	0.8	4.9	—	11.5	3.1	0.1	1.1	0.8	1.1	4.3	1.5	—	2.6	—	
0.2	0.2	0.3	5.4	—	33.6	11.4	3.0	6.5	0.4	1.5	15.0	3.3	—	3.9	—	
—	0.4	0.7	5.1	—	55.9	11.3	1.7	6.3	1.2	2.1	22.4	12.9	2.8	6.5	—	
—	0.5	0.5	5.6	—	49.7	6.8	0.1	4.2	1.4	1.1	16.5	10.1	9.2	7.1	—	
<b>2.0 Cheongbo and over</b>																
0.2	8.8	10.7	30.2	—	223.4	81.1	5.1	39.5	28.5	8.0	89.7	17.9	18.6	16.1	—	
3.0	29.1	14.7	95.1	146.5	481.2	238.3	28.8	119.0	71.1	19.4	162.3	18.2	22.1	31.2	-9.1	
3.4	39.4	13.9	130.7	349.8	620.6	306.1	49.3	132.4	94.2	30.2	232.6	41.4	17.4	45.6	22.5	
7.0	47.5	12.9	65.1	470.3	761.9	245.9	32.4	118.2	55.0	40.3	333.8	66.3	33.0	78.8	-4.1	
—	4.4	0.9	6.1	—	26.9	5.6	0	1.7	3.3	0.6	8.0	9.3	1.0	3.0	—	
0.1	8.7	1.2	6.1	—	23.3	12.9	0	4.1	8.6	0.2	4.1	1.5	0.9	3.9	—	
—	4.9	0.8	5.4	—	37.5	19.7	3.3	10.5	4.2	1.7	12.0	1.1	0.3	4.4	—	
—	4.0	0.7	9.9	—	59.6	34.1	15.9	9.8	6.0	2.4	10.1	8.9	0.2	6.3	—	
—	5.2	0.4	6.6	—	80.3	40.9	3.2	27.8	5.7	4.2	27.6	6.4	0.6	4.8	—	
5.7	3.0	1.1	3.3	—	111.5	37.0	2.4	28.8	1.5	4.3	59.2	7.4	0.1	7.8	—	
—	2.4	3.6	2.3	—	64.0	28.3	0.8	17.6	3.1	6.8	30.6	0.5	0.2	4.4	—	
—	3.0	0.4	3.6	—	38.1	9.4	1.4	2.2	1.9	3.9	22.5	0.4	0.3	5.5	—	
1.2	3.5	1.0	4.4	—	36.4	4.4	0.4	1.2	1.9	0.9	28.7	0	0	3.3	—	
—	4.1	1.1	4.4	—	59.7	14.9	2.5	7.7	3.1	1.6	37.3	2.9	—	4.6	—	
—	2.8	1.1	5.8	—	94.7	11.2	1.7	4.7	3.2	1.6	47.4	22.4	4.8	8.9	—	
—	1.6	0.5	7.4	—	90.0	9.8	0.3	2.6	5.5	1.4	42.5	5.8	23.5	8.4	—	



115. 농 업 이  
Non Farm Income and Expenditures

단위 : 백원

연 월 During	농 업 이 외 Non farming								
	합 계 Total	결 업			수 업				합 계 Sub total
		소 계 Sub total	농업부대 서비스업 Related Service	임 산 물 Forestry Products	상공광업 Commerce	수 산 업 Marine Products	일 반 서비스업 Services	기 타 Other	
총 평 균									
1961. 하반기(S.H.)	74.9	29.5	2.5	4.4	16.5	4.0	—	2.1	45.4
1962.	160.2	47.6	4.4	6.2	23.0	8.0	—	6.0	112.6
1963.	211.3	67.8	6.6	6.2	38.7	12.4	—	3.9	143.5
1964.	299.4	124.7	10.0	8.5	62.0	29.3	9.3	5.6	174.7
1	23.1	9.6	0.5	0.6	4.0	3.7	0.6	0.2	13.5
2	20.9	7.9	0.5	0.6	4.0	1.4	1.2	0.2	13.0
3	23.6	10.2	0.3	1.8	5.9	0.8	0.9	0.5	13.4
4	21.0	9.8	0.4	0.5	6.6	1.2	0.9	0.2	11.2
5	24.6	11.2	0.1	0.8	6.3	3.1	0.7	0.2	13.4
6	28.0	11.4	2.1	0.2	4.8	3.6	0.6	0.1	16.6
7	21.6	8.2	1.0	0.3	4.5	1.4	0.8	0.2	13.4
8	18.1	7.6	0.7	0.4	4.5	1.2	0.6	0.2	10.5
9	22.1	10.8	0.4	0.7	5.2	3.1	0.9	0.5	11.3
10	27.0	12.9	0.7	0.7	4.9	5.5	0.8	0.3	14.1
11	32.6	11.6	1.4	0.6	5.4	3.3	0.6	0.3	21.0
12	35.3	12.3	3.3	1.1	5.7	1.2	0.7	0.3	23.0
0.5 정 보 미 만									
1961. 하반기(S.H.)	85.0	33.8	0.5	4.7	21.7	4.9	—	2.0	51.2
1962.	189.2	63.1	0.4	9.1	30.4	16.6	—	6.6	126.1
1963.	261.0	105.2	0.2	7.0	66.6	29.0	—	2.4	155.8
1964.	423.4	226.9	3.8	9.1	116.4	86.0	8.3	3.3	196.5
1	35.8	20.0	0.1	0.9	6.8	11.5	0.6	0.1	15.8
2	26.6	11.0	0.1	0.8	6.0	3.7	0.3	0.1	15.6
3	28.7	14.5	0.1	1.2	10.6	2.0	0.5	0.1	14.2
4	32.0	19.4	0.1	0.7	15.1	2.6	0.7	0.2	12.6
5	41.4	26.7	0	0.6	15.1	10.0	0.8	0.2	14.7
6	41.5	23.0	0.4	0.3	10.2	11.0	0.9	0.2	18.5
7	28.1	13.2	0.1	0.6	7.8	4.1	0.5	0.1	14.9
8	29.0	15.0	0.4	0.8	9.9	3.4	0.4	0.1	14.0
9	31.8	16.6	0.2	0.4	7.6	7.5	0.8	0.1	15.2
10	44.3	27.0	0	1.0	10.4	14.8	0.7	0.1	17.3
11	41.7	22.3	0	0.6	9.5	10.9	0.7	0.6	19.4
12	41.1	16.8	2.3	1.3	7.6	3.9	1.3	0.4	24.3
0.5~1.0 정 보									
1961. 하반기(S.H.)	73.1	29.0	5.2	3.7	15.9	2.0	—	2.2	44.1
1962.	155.3	42.0	5.1	4.5	22.3	6.0	—	4.1	113.3
1963.	177.3	48.8	1.0	5.6	29.3	8.4	—	4.5	128.5
1964.	244.7	84.6	2.8	6.2	46.9	13.6	9.8	5.3	160.1
1	17.6	5.9	0	0.6	3.4	1.0	0.8	0.1	11.7
2	17.1	7.4	—	0.5	3.7	0.8	2.0	0.4	9.7
3	22.2	9.3	0.2	0.8	6.7	0.5	0.9	0.2	12.9
4	18.1	6.8	0.1	0.3	4.2	1.1	0.8	0.3	11.3
5	20.0	6.5	0	0.5	4.1	1.0	0.6	0.3	13.5
6	21.8	5.7	0.8	0.3	3.2	1.0	0.4	0	16.1
7	18.5	5.7	0.1	0.2	4.2	0.4	0.8	0	12.8
8	14.5	5.6	0.2	0.3	3.7	0.5	0.7	0.2	8.9
9	18.9	9.0	0.1	0.7	5.0	2.6	0.6	0	9.9
10	21.0	7.9	0.1	0.6	3.0	3.4	0.8	0	13.1
11	25.4	5.5	0.4	0.3	3.1	0.6	0.8	0.3	19.9
12	26.5	5.9	0.8	1.1	2.7	0.3	0.8	0.2	20.6



외 수 지 (호당평균) (1)  
of Farmers (Average per Household)

Unit : In hundred Won

수입 Income					결업지출 Expenditures of Side Business							
업이외수입 Others than Side Business												
노임 Wages	봉급연금 Salary and pension	임대료 Rents	피증보조 Donation and subsidies	기타 Others	합계 Total	농업부대 서비스업 Related Service	임산물 Forestry Products	상공광업 Commerce	수산업 Marine Products	일반 서비스업 Service	기타 Others	
<b>Average</b>												
13.9	15.4	2.2	11.8	2.1	14.8	0.7	0.1	10.6	1.0	—	2.4	
28.6	35.4	3.1	40.8	4.7	21.7	2.6	0.1	15.3	1.7	—	2.0	
38.1	43.2	6.0	51.3	4.9	45.0	5.5	0	26.8	8.8	—	3.9	
<b>49.5</b>	<b>45.4</b>	<b>11.1</b>	<b>57.5</b>	<b>11.2</b>	<b>79.8</b>	<b>7.5</b>	<b>0.9</b>	<b>52.3</b>	<b>12.7</b>	<b>3.5</b>	<b>2.9</b>	
1.5	3.8	0.7	6.3	1.2	5.6	0.3	0	3.2	1.8	0.2	0.1	
1.4	3.0	0.5	7.3	0.8	4.2	0.2	0	3.5	0.2	0.2	0.1	
3.0	2.9	0.9	5.6	1.0	8.5	0.1	0.8	6.2	0.2	0.1	1.1	
2.8	3.2	0.5	3.1	1.6	8.9	2.7	0	5.7	0.2	0.2	0.1	
4.5	3.7	1.0	3.5	0.7	10.8	0.7	0	6.7	3.0	0.3	0.1	
8.5	3.8	0.7	3.1	0.5	5.7	0.5	—	3.4	1.3	0.3	0.2	
5.0	4.0	1.0	3.0	0.4	5.1	0.6	0	3.5	0.7	0.3	0	
3.0	3.5	0.7	2.9	0.4	5.6	0.3	0	4.3	0.6	0.4	0	
2.5	3.3	0.8	4.3	0.4	7.7	0.7	—	4.3	2.2	0.4	0.1	
6.3	3.0	1.0	3.3	0.5	6.1	0.7	—	3.2	1.6	0.4	0.2	
5.3	4.5	2.4	7.5	1.3	5.7	0.7	0	4.2	0.6	0.2	0	
5.5	6.7	1.1	7.5	2.2	5.4	0.6	0	4.1	0.3	0.3	0.1	
<b>Less than 0.5 Cheongbo</b>												
19.3	17.2	1.7	11.4	1.6	18.2	0	0.2	14.5	2.5	—	1.0	
39.7	35.1	4.0	43.0	4.3	25.7	0.2	0.2	23.0	1.4	—	0.9	
50.4	38.9	8.9	50.9	6.7	79.1	0.4	0	52.3	22.5	—	3.9	
<b>68.7</b>	<b>44.3</b>	<b>11.3</b>	<b>61.3</b>	<b>10.9</b>	<b>145.2</b>	<b>11.0</b>	<b>0</b>	<b>99.8</b>	<b>30.3</b>	<b>3.3</b>	<b>0.8</b>	
2.6	4.3	1.1	6.9	0.9	12.8	0.1	0	6.6	5.8	0.3	0	
2.6	3.9	1.0	6.9	1.2	6.0	0.1	0	5.0	0.8	0	0.1	
3.9	3.1	0.2	5.4	1.6	11.5	0	0	11.1	0.4	0	0	
4.2	3.2	0.3	4.5	0.4	23.0	9.0	—	13.4	0.5	—	0.1	
6.3	3.3	0.6	4.1	0.4	18.7	0.1	—	17.0	1.1	0.3	0.2	
10.4	3.3	0.5	3.5	0.8	11.7	0.1	—	6.4	4.9	0.3	0	
7.0	3.6	0.5	3.5	0.3	8.9	0	—	7.0	1.8	0.1	0	
5.0	3.3	0.6	4.5	0.6	11.0	0	—	8.7	2.0	0.2	0.1	
4.3	3.6	0.6	6.4	0.3	11.9	0	—	6.1	5.3	0.5	—	
8.1	3.3	2.0	3.3	0.6	12.4	0.1	—	7.5	4.3	0.5	0	
6.8	3.5	2.7	4.9	1.5	8.7	0.2	—	6.0	2.1	0.4	0	
7.3	5.8	1.1	7.7	2.4	7.6	0.6	—	5.4	1.2	0.4	0	
<b>0.5~1.0 Cheongbo</b>												
12.7	15.7	3.2	10.6	1.9	14.7	1.6	0	7.7	0.1	—	5.3	
28.3	35.0	2.2	43.5	4.3	17.1	1.3	0	12.1	0.9	—	2.8	
38.4	41.9	3.8	40.9	3.5	29.4	0.3	0.1	20.4	6.0	—	2.6	
<b>47.4</b>	<b>41.9</b>	<b>11.5</b>	<b>49.8</b>	<b>9.5</b>	<b>50.8</b>	<b>2.4</b>	<b>0.1</b>	<b>37.7</b>	<b>4.7</b>	<b>2.5</b>	<b>3.4</b>	
1.3	3.1	0.4	6.0	0.9	3.1	—	—	2.4	0.4	0.3	0	
1.1	2.2	0.5	5.4	0.5	3.8	—	—	3.3	0	0.5	0	
2.5	2.7	2.0	5.0	0.7	8.7	0	0	6.3	0.1	0.1	2.2	
2.5	2.6	0.5	2.3	3.4	2.5	0	0	2.3	0.1	0.1	0	
4.3	3.8	1.6	3.0	0.8	5.5	0.3	—	4.7	0.2	0.2	0.1	
8.1	3.6	0.9	3.1	0.4	2.3	0.3	—	1.9	0	0.1	0	
4.8	4.0	1.2	2.5	0.3	3.7	0	0	3.2	0.4	0.1	0	
2.9	2.8	0.6	2.0	0.6	3.8	0.1	0	3.1	0.1	0.5	0	
2.4	2.5	0.7	3.9	0.4	6.7	0	—	4.5	2.1	0.1	0	
5.7	2.8	0.3	3.9	0.4	2.8	0.1	0	1.4	1.1	0.1	0.1	
6.1	4.8	1.6	6.9	0.5	2.7	0.2	—	2.3	0.1	0.1	0	
5.7	7.2	1.0	6.1	0.6	3.3	0.6	0	2.1	0.1	0.5	0	

115. 농 업 이  
Non Farm Income and Expenditures

계속

연 월 During	농 업 이 회 Non farming									
	합 계 Total	업 수 업 Side line business							기 타 Others	소 계 Sub total
		소 계 Sub total	농업부대 서비스업 Related service	임 산 물 Forestry products	상공광업 Commerce	수 산 업 Marine products	일 반 서비스업 Services			
1.0~1.5 정 보										
1961. 하반기(S.H.)	63.4	22.9	0.9	5.1	15.1	0.6	—	1.2	40.5	
1962.	133.3	38.3	3.1	5.7	19.2	3.6	—	6.7	95.0	
1963.	202.3	51.3	6.5	6.6	30.5	3.4	—	4.3	151.0	
1964.	217.8	57.2	4.0	5.2	26.4	2.5	13.8	5.3	160.6	
1	19.7	5.0	0.3	0.3	3.5	0.1	0.5	0.3	14.7	
2	17.9	5.2	0	0.5	3.5	0.2	0.8	0.2	12.7	
3	16.6	4.3	—	0.6	1.7	0.1	1.7	0.2	12.3	
4	14.0	4.6	0	0.5	2.1	0.2	1.7	0.1	9.4	
5	16.5	5.1	0.1	1.6	2.0	0.2	1.1	0.1	11.4	
6	21.5	6.0	3.1	0.1	1.1	0.6	1.1	0	15.5	
7	16.4	4.3	1.5	0.1	0.8	0.3	1.5	0.1	12.1	
8	15.1	4.5	1.5	0.2	1.4	0.2	1.0	0.2	10.6	
9	17.6	6.7	0.7	0.3	3.2	0.3	1.9	0.3	10.9	
10	16.5	5.0	1.0	0.3	1.9	0.3	1.5	0	11.5	
11	25.4	4.8	1.9	0.1	2.0	0.2	0.5	0.1	20.6	
12	24.5	5.6	0.7	0.6	3.2	0	0.4	0.7	18.9	
1.5~2.0 정 보										
1961. 하반기(S.H.)	59.3	16.3	1.6	4.3	6.3	0.6	—	3.5	43.0	
1962.	140.4	39.1	11.6	6.0	15.4	0.4	—	5.7	101.3	
1963.	187.9	52.3	17.9	8.1	16.2	3.1	—	7.0	135.6	
1964.	288.8	100.0	23.0	14.0	42.3	4.4	1.2	15.1	188.8	
1	15.5	5.5	4.1	0.4	0.7	—	0.1	0.2	10.0	
2	31.6	7.6	3.7	0.8	2.8	—	0.1	0.2	24.0	
3	24.0	8.0	0.8	1.1	2.0	0	0.1	4.0	16.0	
4	17.0	6.5	1.8	1.0	2.6	0.6	0.5	—	10.5	
5	16.7	2.0	—	1.7	0.2	0.1	—	0	14.7	
6	17.2	1.9	0	0.2	0.1	1.6	—	—	15.3	
7	20.1	5.3	0	0.9	2.5	0.5	—	1.4	14.8	
8	11.1	2.3	0.3	0.4	0.2	0.7	0.1	0.6	8.8	
9	23.4	16.0	0.3	3.8	6.3	0.5	0	5.1	7.4	
10	18.0	6.3	—	1.1	4.8	0.4	0	—	11.7	
11	38.5	12.0	0.1	0.7	10.8	0.1	0.1	0.2	26.5	
12	46.8	20.6	11.6	1.6	6.8	0.1	0.2	0.3	26.2	
2.0 정 보 이 상										
1961. 하반기(S.H.)	85.0	47.5	3.1	5.2	7.1	28.8	—	3.3	37.5	
1962.	158.6	44.8	13.3	3.1	13.2	2.4	—	12.8	113.8	
1963.	249.7	84.3	48.6	2.9	27.8	3.0	—	2.0	165.4	
1964.	365.9	171.1	78.0	21.8	57.1	0.5	6.5	7.2	194.8	
1	19.1	4.6	3.4	—	0.1	—	0.2	0.9	14.5	
2	16.5	6.2	1.8	0.4	1.2	0	2.6	0.2	10.3	
3	33.1	19.9	1.9	16.5	0.7	—	0.8	—	13.2	
4	20.3	8.6	2.5	0.3	5.4	0.1	0.3	—	11.7	
5	19.5	6.6	1.4	0.3	4.7	0	0.1	0.1	12.9	
6	42.1	24.3	15.2	—	9.1	—	—	—	17.8	
7	29.6	17.3	10.6	—	5.9	0	0.7	0.1	12.3	
8	13.2	4.7	2.6	0.1	2.0	—	—	—	8.5	
9	13.5	3.3	1.3	—	0.9	0.3	0.8	—	10.2	
10	30.3	13.8	7.2	—	2.0	0	0.4	4.2	16.5	
11	47.8	19.9	12.5	3.6	3.4	—	0.4	—	27.9	
12	77.1	39.2	16.6	1.6	20.8	—	0.2	—	37.9	

외 수 지 (호당평균) (2)  
of Farmers (Average per Household)

Continued

수입 Income					결업지출 Expenditures of Side Business							
이외수입 Other than Side Business												
노임 Wages	봉급연금 Salary and pension	임대료 Rents	피증보조 Donation and Subsidies	기타 Others	합계 Total	농업부대 서비스업 Related Service	임산물 Forestry Products	상공광업 Commerce	수산업 Marine Products	일반 서비스업 Service	기타 Others	
1.0~1.5 Cheongbo												
10.0	10.0	1.9	15.4	3.2	15.0	0.7	0	13.8	0.1	—	0.4	
20.7	30.0	2.3	34.5	7.5	22.1	0.9	0	14.7	4.5	—	2.0	
27.5	39.1	6.9	71.6	5.9	26.4	3.2	0	18.9	0.4	—	3.9	
<b>38.9</b>	<b>42.4</b>	<b>12.9</b>	<b>55.1</b>	<b>10.3</b>	<b>39.8</b>	<b>1.4</b>	<b>0.3</b>	<b>27.9</b>	<b>0.4</b>	<b>7.7</b>	<b>2.1</b>	
0.8	3.3	0.8	8.1	1.7	2.5	0.2	—	2.1	0	0.2	—	
1.3	2.4	0	7.9	1.1	4.1	0	0	3.8	0.1	0.2	—	
4.0	2.2	0.3	4.8	1.0	3.7	0.3	—	2.8	0	0.5	0.1	
2.5	3.0	1.0	2.2	0.7	6.9	1.2	0	4.9	0	0.7	0.1	
3.4	3.2	0.4	3.4	1.0	1.7	0.1	0.3	0.5	0.1	0.7	0	
8.7	3.0	0.9	2.3	0.6	4.2	0.6	0	2.6	0	1.0	0	
3.6	4.1	1.8	1.5	1.1	2.8	1.4	0	0	0.1	1.3	0	
2.2	3.9	1.1	3.2	0.2	4.9	0.4	—	3.7	0.1	0.7	0	
1.2	3.7	2.0	3.6	0.4	3.5	0.4	—	1.7	0	1.4	0	
4.7	2.3	1.3	2.9	0.3	3.5	2.2	—	0.7	—	0.6	0	
3.2	5.1	2.5	8.3	1.5	5.0	1.4	0	3.4	—	0.1	0.1	
3.0	6.0	0.9	8.2	0.8	2.1	0.3	—	1.5	—	0.2	0.1	
1.5~2.0 Cheongbo												
8.7	20.0	1.4	11.1	1.8	2.6	0.7	0	1.7	—	—	0.2	
19.9	34.6	5.6	38.4	2.8	19.3	6.5	0.1	10.1	0	—	2.6	
31.4	50.4	5.4	45.0	3.4	13.6	7.4	0.1	2.7	0.3	—	3.1	
<b>36.2</b>	<b>50.6</b>	<b>7.1</b>	<b>89.9</b>	<b>5.0</b>	<b>43.2</b>	<b>4.3</b>	<b>0.1</b>	<b>34.9</b>	<b>0.7</b>	<b>0</b>	<b>3.2</b>	
0.5	4.8	0.3	4.3	0.1	1.0	1.0	—	—	0	—	—	
0.2	4.3	0.2	19.1	0.2	2.9	0.9	—	2.0	—	—	—	
1.4	4.1	0.2	9.8	0.5	3.1	0.3	—	2.4	0.4	0	0	
1.8	4.3	0.1	4.2	0.1	1.6	0.5	—	1.1	0	—	—	
3.7	6.0	0.7	3.7	0.6	1.1	—	0.1	1.0	—	—	—	
5.0	5.2	0.9	4.1	0.1	0.3	—	—	0.2	0.1	—	—	
3.4	3.8	0.4	7.1	0.1	2.5	0.4	—	2.1	0	—	—	
1.4	3.1	0.5	3.5	0.3	0.2	—	—	0.1	0.1	—	—	
0.9	2.9	0	3.0	0.6	7.0	—	—	6.6	0.2	—	0.2	
5.4	2.3	1.0	2.5	0.5	4.5	—	—	4.5	0	—	0	
3.1	5.3	1.7	16.1	0.3	10.6	0.4	—	10.2	0	0	—	
8.4	4.7	0.9	10.8	1.4	2.6	—	—	2.6	0	—	—	
2.0 Cheongbo and over												
7.7	14.1	0.4	12.1	3.2	11.1	0.1	—	8.5	2.1	—	0.4	
13.6	56.8	3.4	36.8	3.2	30.4	21.7	—	5.8	1.0	—	1.9	
23.2	69.4	5.4	62.5	4.9	78.6	57.1	0.1	9.3	1.1	—	11.0	
<b>30.7</b>	<b>72.8</b>	<b>8.1</b>	<b>51.1</b>	<b>32.1</b>	<b>146.2</b>	<b>43.2</b>	<b>12.1</b>	<b>38.0</b>	<b>39.0</b>	<b>2.5</b>	<b>11.4</b>	
0.8	7.2	0.4	1.5	4.6	2.8	2.1	—	0.1	0	0	0.6	
0.2	4.4	—	5.4	0.3	1.2	1.2	—	—	—	—	—	
0.5	4.3	0.1	7.0	1.3	16.1	0.5	12.8	0.1	0.1	—	2.6	
1.2	5.1	0.4	4.2	0.8	4.1	0.8	0.1	3.1	—	0.1	—	
3.1	4.2	0.1	3.9	1.6	50.9	7.6	—	3.7	39.4	—	0.2	
6.6	7.0	—	4.0	0.2	11.7	3.3	—	6.4	—	—	2.0	
3.1	5.4	—	3.2	0.6	6.3	3.9	—	2.2	—	0.2	—	
0.6	6.8	—	0.9	0.2	2.7	2.7	—	—	—	—	—	
1.8	5.4	—	2.8	0.2	9.2	8.8	—	0.4	0	0	—	
7.6	6.1	0.2	1.2	1.4	8.8	3.7	—	0.7	—	1.8	2.6	
4.4	5.0	4.6	8.1	5.8	5.6	3.7	—	1.7	0	0.2	—	
0.6	11.7	2.0	9.0	14.6	21.5	2.5	—	18.7	—	0.1	0.2	



116. 농 가 가  
Farmers Living Expenditures

단위 : 백원

연 월 During	총 액		음 식 료 Foods					주 거 Housing		
	총 Total	현 금 In cash	합 계 Total	주 식 비 Grains			부 식 비 Subsidiary Foods	기 타 Others	합 계 Total	주 택 비 Residence
				미 곡 Rice Cereals	맥 류 What Cereals	기 타 Others				
<b>총 평 균</b>										
1961. 하반기(S.H.)	270.5	97.9	162.3	65.6	43.9	8.8	27.9	16.1	9.5	6.9
1962.	557.4	203.1	311.5	146.4	69.1	22.0	40.2	33.8	18.8	13.4
1963.	774.6	252.9	467.1	207.4	125.0	34.5	54.8	45.4	26.8	19.7
1964.	1,011.2	356.5	599.3	306.4	123.3	49.5	70.9	49.2	32.8	16.9
1	76.1	28.1	41.4	27.6	3.0	5.4	3.0	2.4	1.6	0.4
2	92.3	33.2	48.0	31.5	2.6	5.0	3.7	5.2	1.5	0.2
3	90.0	30.5	53.6	36.7	4.4	5.8	4.0	2.7	2.0	0.9
4	78.2	24.8	51.5	34.6	5.6	5.1	3.7	2.5	2.0	0.6
5	86.5	31.7	54.9	35.7	8.0	3.4	4.2	3.6	2.0	0.5
6	70.5	18.8	49.7	18.8	18.9	2.0	3.7	6.3	1.1	0.3
7	69.4	22.1	45.8	12.0	22.9	2.7	3.6	4.6	1.6	0.3
8	67.6	23.6	43.7	12.8	22.0	2.0	3.6	3.3	1.9	0.7
9	77.6	34.3	41.6	13.1	17.8	2.5	4.1	4.1	2.3	1.2
10	75.2	26.5	45.5	22.7	8.3	4.0	4.6	5.9	2.4	1.2
11	116.2	40.0	66.9	28.5	4.1	5.6	23.7	5.0	5.5	3.7
12	106.3	43.0	56.1	32.8	5.0	6.1	8.7	3.5	3.7	1.8
<b>0.5 점 보 미 만</b>										
1961. 하반기(S.H.)	186.9	73.5	118.6	38.7	37.8	7.6	20.3	14.2	6.8	5.1
1962.	395.9	154.7	235.5	97.7	62.3	18.6	28.0	28.9	12.6	8.9
1963.	545.8	191.7	358.7	138.0	115.7	29.9	39.5	35.6	18.7	15.0
1964.	719.6	279.8	464.4	214.0	116.0	40.6	54.0	39.8	19.2	11.1
1	56.5	22.5	33.6	21.8	3.3	4.2	2.4	1.9	0.8	0.2
2	61.1	23.7	34.2	21.6	2.5	4.5	2.5	3.1	0.9	0.1
3	60.2	23.2	39.9	25.3	4.0	5.8	2.6	2.2	1.1	0.5
4	57.6	23.4	40.1	25.9	5.6	3.7	2.9	2.0	1.1	0.6
5	62.4	29.2	40.5	24.7	8.3	1.9	3.2	2.4	0.8	0.3
6	53.6	17.6	38.0	10.6	17.1	1.0	3.3	6.0	0.7	0.2
7	55.2	20.0	37.2	6.5	21.6	1.7	3.0	4.4	1.2	0.2
8	50.8	19.5	34.2	6.7	20.1	1.5	2.9	3.0	1.1	0.3
9	54.6	25.0	33.0	9.0	16.1	1.7	3.1	3.1	1.3	0.6
10	55.1	20.3	36.4	16.0	8.3	3.5	3.7	4.9	1.5	1.1
11	77.2	26.9	53.3	22.8	4.0	5.3	17.1	4.1	2.7	1.9
12	71.5	29.2	43.8	24.1	4.4	5.8	6.9	2.6	1.9	1.2
<b>0.5~1.0 점 보</b>										
1961. 하반기(S.H.)	249.8	79.3	157.3	63.0	45.2	7.6	26.4	15.1	9.2	6.5
1962.	523.1	183.0	291.7	134.6	68.5	17.3	38.4	32.9	16.9	12.1
1963.	681.5	200.1	429.7	181.1	124.9	32.9	48.6	42.2	22.7	16.8
1964.	886.0	284.4	550.3	271.8	125.0	47.9	61.5	44.1	28.8	14.9
1	73.1	25.6	39.8	26.0	3.1	5.7	2.9	2.1	1.0	0.3
2	79.7	26.5	44.0	28.5	2.5	5.1	3.3	4.6	2.0	0.2
3	80.0	24.2	51.5	35.4	4.6	5.8	3.2	2.5	1.7	1.0
4	65.4	17.8	45.6	29.8	5.5	4.9	3.1	2.3	1.2	0.4
5	71.6	22.2	50.0	31.5	8.4	3.4	3.5	3.2	2.1	0.5
6	61.8	13.8	46.3	16.2	19.5	1.9	3.0	5.7	1.1	0.4
7	62.2	18.5	42.4	10.2	22.7	2.3	3.2	4.0	1.2	0.4
8	57.1	17.9	38.6	9.0	21.8	1.8	3.1	2.9	1.6	0.4
9	68.5	28.4	38.6	10.9	18.1	2.3	3.4	3.9	1.8	1.0
10	67.9	22.3	42.1	20.6	8.5	3.8	3.9	5.3	2.2	1.0
11	104.4	34.2	61.3	25.3	4.5	5.1	21.8	4.6	5.1	3.4
12	91.4	33.7	50.5	28.6	5.3	6.1	7.5	3.0	3.6	1.8

계 비 (호당평균) (1)

(Average per Household)

In hundred Won

비 기 타 Others	광 열 비 Fuel & Light	피 복 비 Clothing				학 교 교 육 비 Educatione	가 계 잡 비 Miscellaneous					
		합 계 Total	의 류 비 Clothes	화 류 비 Footwear	기 타 Others		합 계 Total	관 혼 상 제 Ceremonies	교 제 비 Enterta- inment	의 료 비 Medical Care	기 타 Others	
<b>Average</b>												
2.6	21.0	22.3	16.2	3.0	3.1	9.4	46.0	14.8	13.2	7.1	10.9	
5.4	55.0	43.5	31.5	5.7	6.3	20.3	108.3	34.9	27.3	15.0	31.1	
7.1	71.0	50.0	38.7	7.3	4.0	26.5	133.2	48.1	37.3	19.0	28.8	
<b>15.9</b>	<b>75.0</b>	<b>70.3</b>	<b>55.6</b>	<b>12.2</b>	<b>2.5</b>	<b>37.5</b>	<b>196.3</b>	<b>59.9</b>	<b>65.6</b>	<b>26.5</b>	<b>44.3</b>	
1.2	7.9	6.3	5.3	0.8	0.2	1.3	17.6	6.3	5.2	2.4	3.7	
1.3	8.0	7.3	6.3	0.8	0.2	5.6	21.9	10.3	5.6	1.4	4.6	
1.1	7.6	2.4	1.8	0.5	0.1	5.4	19.0	6.2	6.3	2.3	4.2	
1.4	6.6	3.5	2.4	0.9	0.2	2.4	12.2	2.5	4.9	1.6	3.2	
1.5	5.8	5.1	3.6	1.2	0.3	2.6	16.1	3.3	7.5	2.0	3.3	
0.8	4.8	3.9	2.7	1.0	0.2	2.2	8.8	1.3	4.0	1.1	2.4	
1.3	4.4	4.5	3.2	1.1	0.2	2.4	10.7	1.5	3.5	2.4	3.3	
1.2	4.5	3.9	2.4	1.3	0.2	1.9	11.7	2.2	3.2	2.9	3.4	
1.1	5.0	9.0	7.1	1.6	0.3	3.3	16.4	6.0	4.3	2.6	3.5	
1.2	5.7	4.9	3.9	0.9	0.1	2.7	14.0	4.0	4.2	2.7	3.1	
1.8	7.0	8.6	7.3	1.1	0.2	2.6	25.6	9.9	8.3	2.3	5.1	
1.9	7.9	11.0	9.5	1.0	0.5	5.1	22.5	6.6	8.7	2.6	4.6	
<b>Less than 0.5 Cheongbo</b>												
1.7	16.5	13.9	9.9	2.2	1.8	4.8	26.3	6.2	7.5	5.3	7.3	
3.7	42.9	28.1	19.7	4.4	4.0	8.9	67.9	19.6	16.1	10.6	21.6	
3.7	57.4	30.9	23.0	5.4	2.5	10.8	69.3	18.7	17.5	14.0	19.1	
<b>8.1</b>	<b>62.0</b>	<b>42.7</b>	<b>32.0</b>	<b>9.0</b>	<b>1.7</b>	<b>18.7</b>	<b>112.6</b>	<b>28.1</b>	<b>33.4</b>	<b>19.4</b>	<b>31.7</b>	
0.6	6.3	3.9	3.2	0.5	0.2	0.5	11.4	4.1	2.5	2.2	2.6	
0.8	6.3	4.4	3.7	0.6	0.1	2.3	13.0	6.1	2.7	1.4	2.8	
0.6	6.0	1.4	1.0	0.3	0.1	2.7	9.1	1.9	2.5	1.9	2.8	
0.5	5.2	3.1	2.3	0.6	0.2	1.3	6.8	1.4	1.9	1.1	2.4	
0.5	4.8	3.4	2.3	0.9	0.2	1.3	11.6	1.3	6.0	1.4	2.9	
0.5	4.2	3.0	2.1	0.8	0.1	1.0	6.7	0.4	2.4	1.4	2.5	
1.0	3.9	2.9	2.0	0.8	0.1	1.4	8.6	1.3	1.9	2.8	2.6	
0.8	4.0	2.5	1.3	1.1	0.1	0.6	8.4	2.1	1.9	1.6	2.8	
0.7	4.3	5.8	4.2	1.3	0.3	1.2	9.0	3.6	2.2	0.9	2.3	
0.4	4.8	3.3	2.6	0.6	0.1	1.5	7.6	1.0	2.2	2.1	2.3	
0.8	5.7	4.3	3.4	0.7	0.2	1.7	9.5	2.0	3.4	1.1	3.0	
0.7	6.5	4.9	4.0	0.7	0.2	3.3	11.1	3.1	3.9	1.4	2.7	
<b>0.5~1.0 Cheongbo</b>												
2.7	20.6	19.0	13.8	2.9	2.3	5.8	37.9	11.4	12.0	5.6	8.9	
4.8	54.8	41.0	29.7	5.6	5.7	13.2	105.5	37.2	25.6	14.0	28.7	
5.9	66.8	40.2	30.3	6.7	3.2	14.2	107.9	37.0	32.9	15.6	22.4	
<b>13.9</b>	<b>71.0</b>	<b>58.6</b>	<b>45.2</b>	<b>11.2</b>	<b>2.2</b>	<b>22.1</b>	<b>155.2</b>	<b>50.0</b>	<b>46.2</b>	<b>20.3</b>	<b>38.7</b>	
0.7	7.8	5.1	4.3	0.7	0.1	1.1	18.3	7.4	5.6	2.2	3.1	
1.8	7.6	5.4	4.7	0.6	0.1	4.0	16.7	7.0	4.1	1.1	4.5	
0.7	7.0	1.9	1.4	0.5	0	2.9	15.0	4.5	5.2	1.4	3.9	
0.8	6.1	2.4	1.5	0.8	0.1	1.5	8.6	1.7	3.1	1.1	2.7	
1.6	5.4	4.2	2.8	1.1	0.3	1.4	8.5	1.7	2.5	1.7	2.6	
0.7	4.4	2.9	1.8	0.9	0.2	1.2	5.9	1.4	1.9	0.8	1.8	
0.8	4.3	4.3	3.1	1.1	0.1	1.7	8.3	1.0	2.2	2.1	3.0	
1.2	4.4	3.4	2.1	1.1	0.2	0.4	8.7	1.7	2.1	1.8	3.1	
0.8	4.8	7.7	6.0	1.5	0.2	2.1	13.5	5.0	3.3	2.1	3.1	
1.2	5.4	4.2	3.2	0.9	0.1	1.6	12.4	4.2	3.1	2.1	3.0	
1.7	6.8	8.1	6.9	1.0	0.2	1.4	21.7	9.1	6.2	2.1	4.3	
1.8	7.2	9.1	7.8	0.9	0.4	2.8	18.2	5.5	7.2	1.9	3.6	

116. 농 가 가

Farmers Living Expenditures

계속

연 월 During	총 액		음 식 물 비 Foods						주 거 Housing	
	총 Total	현 금 In cash	합 계 Total	수 식 비 Grains			부식비 Subsidiary Foods	기 타 Others	합 계 Total	주택비 Residence
				미 곡 Rice Cereals	맥 류 Wheat Cereals	기 타 Others				
1.0~1.5 점 보										
1961. 하반기(S.H.)	330.9	114.9	182.9	76.3	46.3	11.1	32.3	16.9	12.0	9.0
1962.	636.7	222.2	348.8	163.8	77.0	27.2	45.7	35.1	23.8	16.7
1963.	958.8	307.8	549.5	256.6	138.5	39.6	64.7	50.1	35.4	26.5
1964.	1 214.5	422.2	684.4	362.4	133.3	52.4	82.1	54.2	41.4	20.4
1	91.0	32.5	47.5	33.0	3.5	5.1	3.3	2.6	2.5	0.6
2	118.8	41.1	57.5	39.2	3.0	4.9	4.3	6.1	1.5	0.3
3	106.2	33.3	62.3	44.4	4.8	5.3	5.0	2.8	2.1	0.9
4	96.3	29.0	61.2	42.2	6.1	6.0	4.3	2.6	3.7	0.8
5	114.5	44.4	64.6	44.2	7.9	4.0	4.7	3.8	2.3	0.5
6	84.8	23.1	57.2	22.7	20.6	2.4	4.4	7.1	1.5	0.3
7	79.2	24.1	51.7	14.5	24.6	3.3	4.2	5.1	2.7	0.5
8	76.5	27.3	47.7	13.0	24.4	2.1	4.3	3.9	2.7	1.4
9	89.0	37.3	46.3	15.5	19.2	2.8	4.4	4.4	3.1	2.1
10	92.5	32.6	51.7	27.7	8.3	4.1	5.4	6.2	3.1	1.3
11	141.4	48.9	76.5	32.5	3.9	6.5	27.8	5.8	6.8	4.8
12	118.6	48.2	59.3	33.3	6.3	5.8	10.1	3.8	4.0	1.5
1.5~2.0 점 보										
1961. 하반기(S.H.)	410.8	156.8	233.8	106.0	55.6	11.4	39.7	21.1	13.0	8.6
1962.	778.7	279.4	425.8	230.3	71.1	28.4	53.9	42.1	25.5	18.2
1963.	1 093.7	376.3	611.6	305.6	128.2	40.4	77.5	59.9	39.0	25.5
1964.	1 440.7	521.4	789.3	428.1	133.4	69.0	96.4	62.4	60.6	30.0
1	101.8	34.5	53.6	36.4	1.7	8.4	3.8	3.3	4.6	1.0
2	136.3	46.8	65.5	43.8	2.8	6.6	4.9	7.4	2.1	0.5
3	134.3	50.7	70.4	48.6	4.0	6.5	7.0	4.3	5.8	2.5
4	111.7	29.5	71.9	49.9	6.5	6.7	5.4	3.4	3.0	0.6
5	120.5	36.1	79.7	55.8	7.6	4.7	6.9	4.7	3.0	1.1
6	96.0	24.5	64.4	29.4	21.1	3.3	4.8	5.8	1.1	0.2
7	94.7	32.0	60.2	20.0	25.8	4.7	4.2	5.5	2.4	0.1
8	86.3	29.7	53.6	17.1	25.7	3.0	4.2	3.6	3.0	1.1
9	105.4	47.7	54.0	18.6	20.2	4.7	5.2	5.3	4.3	2.0
10	103.6	39.9	60.2	31.0	9.4	6.3	5.6	7.9	3.7	1.6
11	170.3	62.3	84.7	39.0	4.0	6.6	29.0	6.1	10.5	7.3
12	158.0	77.3	67.2	39.8	3.6	7.7	11.2	4.9	8.3	3.4
2.0 점 보 이 상										
1961. 하반기(S.H.)	556.3	245.1	311.1	166.4	49.4	12.6	56.5	26.2	17.1	12.2
1962.	993.4	390.9	523.6	282.8	79.5	40.4	73.5	47.4	34.7	26.2
1963.	1 324.4	492.6	711.1	379.5	122.0	41.1	96.0	72.5	43.5	29.0
1964.	1 798.6	691.0	947.3	567.2	101.6	62.5	130.1	85.9	52.5	26.5
1	110.8	47.9	55.2	38.6	1.7	5.9	4.8	4.2	3.3	1.1
2	161.9	69.9	78.2	51.6	2.6	5.5	7.3	11.2	0.9	0.4
3	167.0	64.1	74.6	51.9	3.5	6.9	7.8	4.5	2.5	0.4
4	142.3	52.9	78.7	56.3	4.1	6.9	7.3	4.1	4.1	0.9
5	146.9	54.7	82.8	56.7	4.7	5.6	8.0	7.8	4.0	0.7
6	118.0	32.6	77.0	42.4	15.1	3.8	6.3	9.4	1.9	0
7	111.8	33.0	68.2	28.8	21.2	4.5	6.3	7.4	1.5	0.1
8	146.4	55.2	87.2	52.0	20.0	3.2	6.9	5.1	3.7	1.4
9	149.5	77.1	63.7	26.9	16.0	3.9	9.5	7.4	3.7	1.4
10	116.9	42.4	67.0	38.4	5.3	4.7	8.3	10.3	3.6	2.7
11	198.0	72.5	103.0	45.2	3.1	5.6	41.4	7.7	8.5	4.5
12	214.6	86.4	108.9	77.9	3.3	6.1	15.1	6.5	4.6	2.5



계 비 (호당평균) (2)  
(Average per Household)

Continued

기 타  Others	광 열 비  Fuel & light	의 복 비  Clothing				학 교 교 육 비  Educatione	가 계 잡 비  Miscellaneous					
		합 계  Total	의 류 비  Clothes	화 류 비  Footwear	기 타  Others		합 계  Total	관 혼 상 제  Ceremonies	교 제 비  Enterta- inment	의 료 비  Medical Care	기 타  Others	
<b>1.0~1.5 Cheongbo</b>												
3.0	25.8	30.4	22.2	3.9	4.3	13.8	66.0	28.4	17.5	5.6	14.5	
7.1	60.4	49.2	35.8	6.5	6.9	27.5	127.0	37.3	33.4	19.4	36.9	
8.9	82.0	66.6	52.7	8.7	5.2	38.1	187.2	74.2	52.2	20.4	40.4	
<b>21.0</b>	<b>83.9</b>	<b>85.9</b>	<b>68.4</b>	<b>14.5</b>	<b>3.0</b>	<b>44.0</b>	<b>274.9</b>	<b>99.4</b>	<b>92.7</b>	<b>30.9</b>	<b>51.9</b>	
1.9	8.6	8.6	7.2	1.1	0.3	1.3	22.5	8.7	6.8	2.1	4.9	
1.2	9.0	10.3	9.1	1.1	0.1	6.6	33.9	19.1	7.4	1.8	5.6	
1.2	9.1	2.7	2.0	0.6	0.1	4.4	25.6	12.1	6.0	3.1	4.4	
2.9	7.5	4.3	3.0	1.1	0.2	3.1	16.5	5.6	4.9	1.7	4.3	
1.8	6.4	6.5	4.7	1.5	0.3	4.1	30.6	8.1	16.8	1.8	3.9	
1.2	5.2	4.8	3.3	1.2	0.3	3.1	13.0	2.0	7.0	1.0	3.0	
2.2	4.7	5.2	3.7	1.4	0.1	3.4	11.5	1.5	5.1	1.7	3.2	
1.3	4.8	5.0	3.3	1.5	0.2	1.1	15.2	2.9	4.3	4.2	3.8	
1.0	5.4	11.1	9.0	1.8	0.3	3.8	19.3	7.0	5.3	3.1	3.9	
1.8	6.4	6.0	5.0	1.0	0	2.9	22.4	7.2	7.3	5.1	2.8	
2.0	7.8	9.8	8.4	1.1	0.3	3.8	36.7	17.3	10.3	2.5	6.6	
2.5	9.2	11.8	10.1	1.2	0.5	6.3	28.0	8.4	11.2	2.8	5.6	
<b>1.5~2.0 Cheongbo</b>												
4.4	24.3	37.5	28.7	3.8	5.0	22.6	79.6	29.8	20.1	11.5	18.2	
7.3	66.5	65.4	49.3	7.0	9.1	41.3	154.2	55.0	39.5	16.6	43.1	
13.5	87.6	79.4	63.8	9.6	6.0	61.4	214.7	88.8	56.8	28.9	40.2	
<b>30.6</b>	<b>90.4</b>	<b>126.7</b>	<b>106.7</b>	<b>15.9</b>	<b>4.1</b>	<b>63.2</b>	<b>310.5</b>	<b>98.1</b>	<b>112.6</b>	<b>35.7</b>	<b>64.1</b>	
3.6	9.9	10.1	8.8	1.0	0.3	1.2	22.4	8.0	6.9	2.2	5.3	
1.6	9.9	12.1	10.8	1.2	0.1	7.5	39.2	15.0	14.8	2.2	7.2	
3.3	10.2	4.4	3.5	0.7	0.2	13.7	29.8	10.3	7.4	4.6	7.5	
2.4	8.5	5.5	4.2	1.0	0.3	4.0	18.8	1.8	11.2	2.0	3.8	
1.9	7.4	8.7	6.9	1.5	0.3	5.4	16.3	5.1	4.9	2.0	4.3	
0.9	5.8	7.6	6.3	1.1	0.2	2.6	14.5	0.9	9.2	1.6	2.8	
2.3	5.2	6.3	4.7	1.1	0.5	3.5	17.1	5.1	4.0	3.0	5.0	
1.9	5.0	5.9	3.9	1.7	0.3	1.5	17.3	3.7	6.1	3.8	3.7	
2.3	5.6	13.5	10.9	2.3	0.3	3.5	24.5	10.0	7.5	2.5	4.5	
2.1	6.5	7.9	6.6	1.2	0.1	6.2	19.1	7.3	4.3	2.4	5.1	
3.2	7.6	17.3	15.1	1.7	0.5	4.0	46.2	17.9	17.1	4.6	6.6	
4.9	9.2	24.9	22.6	1.3	1.0	8.4	40.0	10.9	17.3	4.0	7.8	
<b>2.0 Cheongbo and over</b>												
4.9	30.0	51.8	35.0	5.0	11.8	32.3	114.0	25.2	35.0	26.9	26.9	
8.5	83.0	85.5	61.3	8.8	15.4	66.3	200.3	61.1	56.5	26.9	55.8	
14.5	99.3	101.4	80.4	12.2	8.8	84.6	284.5	108.4	77.6	41.2	57.3	
<b>26.0</b>	<b>106.1</b>	<b>135.3</b>	<b>111.4</b>	<b>19.5</b>	<b>4.4</b>	<b>152.6</b>	<b>404.8</b>	<b>83.9</b>	<b>172.1</b>	<b>66.6</b>	<b>82.2</b>	
2.2	10.8	13.3	11.7	1.4	0.2	7.0	21.2	1.6	8.0	5.3	6.3	
0.5	12.1	15.1	13.1	1.7	0.3	23.2	32.4	15.0	9.5	1.9	6.0	
2.1	10.8	5.4	4.3	1.0	0.1	24.1	49.6	10.6	28.1	4.2	6.7	
3.2	10.0	7.2	4.7	2.2	0.3	8.4	33.9	2.9	19.0	6.2	5.8	
3.3	8.6	9.4	7.5	1.5	0.4	6.9	35.2	4.6	18.5	6.4	5.7	
1.9	7.0	6.3	4.9	1.2	0.2	10.1	15.7	1.6	8.4	1.6	4.1	
1.4	5.7	7.3	5.4	1.6	0.3	5.7	23.4	1.4	12.3	4.7	5.0	
2.3	5.8	6.6	3.9	2.3	0.4	18.6	24.5	1.4	8.0	8.9	6.2	
2.3	6.5	16.8	14.4	2.1	0.3	15.9	42.9	11.9	12.2	11.2	7.6	
0.9	7.8	9.3	7.6	1.3	0.4	8.7	20.5	1.7	10.4	3.0	5.4	
4.0	10.0	14.0	12.4	1.4	0.2	7.5	55.0	14.6	22.3	4.9	13.2	
2.1	11.3	23.6	20.5	1.8	1.3	16.3	49.9	15.9	16.1	8.0	9.9	

117. 농 가 재 능 산  
Changes in Property

단위 : 백원

연월	During	재 산 의 증 가 Increase				재 산 의 감 소 Decrease				증 감 Balances
		합 계 Total	고정자산 구입 Fixed Assets Purchased	유통자산증 가 Increase in cash & Quasicash	부 채 의 감 소 Decrease in debts	합 계 Total	고정자산 의 매 각 Fixed Assets Disposed	유통자산의 감 소 Decrease in cash & Quasicash	부 채 의 증 가 Increase in debts	
		총 평 균				Average				
1961	하반기(S.H.)	130.7	24.8	58.4	47.5	121.3	24.1	47.2	50.0	9.4
1962		469.4	125.9	221.8	121.7	448.0	94.2	227.0	126.8	21.4
1963		514.5	114.7	245.9	153.9	515.3	131.8	219.3	164.2	△ 0.8
1964		759.7	157.6	401.6	200.5	738.9	194.3	348.6	196.0	20.8
	1	74.5	21.3	34.1	19.1	71.6	24.4	31.1	16.1	2.9
	2	62.4	13.6	33.5	15.3	70.4	24.2	33.1	13.1	△ 8.0
	3	83.6	27.4	41.8	14.4	90.3	29.7	35.6	25.0	△ 6.7
	4	70.5	16.0	42.2	12.3	72.5	22.0	35.5	15.0	△ 2.0
	5	43.0	8.2	26.5	8.3	59.5	10.2	27.0	22.3	△ 16.5
	6	39.5	5.5	24.3	9.7	44.5	6.6	19.2	18.7	△ 5.0
	7	38.9	5.2	22.3	11.4	39.8	7.2	20.0	12.6	△ 0.9
	8	39.5	7.4	22.7	9.4	40.2	8.9	19.8	11.5	△ 0.7
	9	37.5	8.3	22.8	6.4	46.6	13.3	18.9	14.4	△ 9.1
	10	36.7	5.8	21.5	9.4	34.9	6.7	16.4	11.8	1.8
	11	84.0	13.1	41.6	29.3	54.0	12.1	28.8	13.1	30.0
	12	148.6	26.3	66.9	55.4	114.2	29.9	62.1	22.2	34.4
		0.5 정 보 미 만				Less than 0.5 Cheongbo				
1961	하반기(S.H.)	79.5	11.7	39.7	28.1	85.3	14.7	33.2	37.4	△ 5.8
1962		255.3	53.9	140.7	60.7	262.1	49.1	128.8	84.2	△ 6.8
1963		315.4	58.6	166.4	90.4	356.6	88.3	155.4	112.9	△ 41.2
1964		484.6	69.5	290.6	124.5	506.4	113.9	257.8	134.7	△ 21.8
	1	50.9	15.9	23.6	11.4	47.7	17.3	18.8	11.6	3.2
	2	34.4	7.9	19.8	6.7	41.8	9.8	22.9	9.1	△ 7.4
	3	52.2	9.9	32.0	10.3	67.1	21.2	26.8	19.1	△ 14.9
	4	36.7	4.0	27.6	5.1	58.9	16.4	29.4	13.1	△ 22.2
	5	27.0	3.3	13.6	10.1	42.7	9.8	17.7	15.2	△ 15.7
	6	31.0	2.7	21.5	6.8	26.8	1.4	14.9	10.5	4.2
	7	35.9	4.4	19.6	11.9	35.7	8.0	19.5	8.2	0.2
	8	28.0	3.0	20.1	4.9	29.4	3.1	16.9	9.4	△ 1.4
	9	24.4	3.2	15.1	6.1	30.1	6.6	13.8	9.7	△ 5.7
	10	29.5	3.0	17.3	9.2	22.7	1.9	13.4	7.4	6.8
	11	49.6	4.3	29.8	15.5	33.3	1.7	23.6	8.0	16.3
	12	86.0	8.1	51.4	26.5	72.8	17.8	41.1	13.9	13.2
		0.5~1.0 정 보				0.5~1.0 Cheongbo				
1961	하반기(S.H.)	116.6	22.9	52.9	40.8	102.9	23.6	40.4	38.9	13.7
1962		395.2	104.3	185.6	105.3	383.6	102.3	162.4	118.9	11.6
1963		422.3	88.8	196.5	137.0	433.3	125.9	166.2	141.2	△ 11.0
1964		589.9	133.7	299.0	157.2	599.5	189.7	248.9	160.9	△ 9.6
	1	52.7	16.1	21.1	15.5	60.9	24.9	20.8	15.2	△ 8.2
	2	52.0	16.2	26.1	9.7	61.7	20.7	26.1	14.9	△ 9.7
	3	65.8	18.9	32.8	14.1	76.6	29.2	25.6	21.8	△ 10.8
	4	56.4	16.3	31.7	8.4	61.9	23.7	25.6	12.6	△ 5.5
	5	38.5	11.8	20.3	6.4	50.0	13.0	17.3	19.7	△ 11.5
	6	32.0	6.3	17.6	8.1	35.3	6.4	14.7	14.2	△ 3.3
	7	31.8	3.4	17.4	11.0	29.2	5.1	14.4	9.7	2.6
	8	27.4	5.2	16.6	5.6	28.7	5.9	14.2	8.6	△ 1.3
	9	25.4	6.9	13.8	4.7	33.8	8.9	14.1	10.8	△ 8.4
	10	29.8	4.9	17.7	7.2	28.7	7.5	11.2	10.0	1.1
	11	75.6	12.1	38.3	25.2	52.4	16.9	26.3	9.2	23.2
	12	104.5	16.0	46.1	42.4	81.4	28.1	39.4	13.9	23.1



의 증 감 (호당평균)  
of Farmers (Average per Household)

In hundred won

재 산 의 증 가 Increase				재 산 의 감 소 Decrease				증 감 Balances
합 계 Total	고정자산구입 Fixed assets purchased	유 통 자 산 가 증 Increase in cash & Quasicash	부채의감소 Decrease in debts	합 계 Total	고정자산의 매 Fixed Assets Disposed	유 통 자 산 의 감 소 Decrease in cash & Quasicash	부채의증가 Increase in debts	
1.0 ~ 1.5 정 보				1.0~1.5 Cheongbo				
157.7	37.9	59.8	60.0	144.8	33.5	54.2	57.1	12.9
702.3	226.3	291.9	184.1	673.7	133.8	365.5	174.4	28.6
656.7	147.3	296.9	212.5	649.3	156.3	277.2	215.8	7.4
961.8	182.9	533.6	245.3	983.5	249.7	481.5	252.3	△21.7
111.3	28.2	59.1	24.0	102.7	24.6	55.2	22.9	8.6
82.2	8.9	59.1	14.2	96.6	29.5	55.5	11.6	△14.4
101.9	25.6	66.0	10.3	114.1	27.3	57.9	28.9	△12.2
102.7	19.1	73.7	9.9	110.5	37.9	56.3	16.3	△ 7.8
55.9	7.1	39.7	9.1	85.7	5.7	51.7	28.3	△29.8
43.9	5.7	26.6	11.6	59.7	12.4	23.2	24.1	△15.8
42.2	4.9	25.0	12.3	45.4	11.6	20.8	13.0	△ 3.2
42.2	10.8	22.0	9.4	47.2	14.1	18.3	14.8	△ 5.0
43.6	13.8	24.0	5.8	59.7	20.1	18.5	21.1	△16.1
39.7	7.6	21.7	10.4	47.6	9.1	21.6	16.9	△ 7.9
103.4	16.4	42.1	44.9	68.5	16.9	29.2	22.4	34.9
184.6	35.1	66.8	82.7	137.8	40.4	66.2	31.2	46.8
1.5~2.0 정 보				1.5~2.0 Cheongbo				
215.1	35.6	84.9	94.6	190.4	25.5	74.2	90.7	24.7
657.3	181.0	331.4	144.9	600.9	126.3	325.0	149.6	56.4
777.0	201.8	368.8	206.4	766.1	205.5	331.4	229.2	10.9
1 267.6	325.6	635.1	306.9	1 092.9	230.9	581.0	281.0	174.7
99.6	19.0	47.1	33.5	73.2	18.6	42.6	12.0	26.4
95.5	20.0	47.2	23.3	98.9	43.8	39.2	15.9	△ 3.4
181.9	95.0	58.3	28.6	164.5	74.3	54.0	36.2	17.4
74.9	10.7	49.9	14.3	70.2	1.0	53.4	15.8	4.7
62.3	5.7	50.6	6.0	76.5	4.0	37.7	34.8	△14.2
58.0	2.7	41.8	13.5	75.2	11.3	33.2	30.7	△17.2
64.1	17.8	38.4	7.9	73.5	3.2	39.6	30.7	△ 9.4
66.1	15.7	41.2	9.2	61.2	10.6	35.0	15.6	4.9
75.0	17.1	43.7	14.2	74.8	11.6	39.0	24.2	0.2
72.3	11.6	42.5	18.2	68.5	11.0	33.5	24.0	3.8
140.6	37.2	66.2	37.2	79.3	13.6	42.4	23.3	61.3
245.2	58.1	99.2	87.9	160.1	24.2	120.7	15.2	85.1
2.0 정 보 이 상				2.0 Cheongbo and over				
353.3	65.7	176.8	110.8	307.7	54.0	125.0	128.7	45.6
934.5	212.2	456.4	285.9	809.0	100.9	508.0	200.1	145.5
1 117.0	288.6	548.6	279.8	940.3	186.0	475.7	278.6	176.7
1 646.7	372.7	776.1	497.9	1 341.4	337.9	623.8	379.7	305.3
178.5	58.4	74.4	45.7	148.6	57.2	66.3	25.1	29.9
136.9	26.8	41.0	69.1	126.0	62.5	43.3	20.2	10.9
134.5	66.5	42.2	25.8	96.8	13.8	41.3	41.7	37.7
185.6	59.0	57.9	68.7	79.0	12.3	34.4	32.3	106.6
72.5	12.0	47.7	12.8	85.1	16.0	34.9	34.2	△12.6
84.1	14.3	48.9	20.9	89.1	5.8	35.0	48.3	△ 5.0
52.3	4.4	33.8	14.1	59.7	8.9	27.5	23.3	△ 7.4
116.2	17.2	48.9	50.1	104.0	31.1	50.2	22.7	12.2
89.4	10.0	71.1	8.3	107.7	45.6	41.0	21.1	△18.3
56.1	10.8	34.5	10.8	45.6	9.8	23.8	12.0	10.5
141.5	13.4	73.9	54.2	73.4	11.8	44.7	16.9	68.1
394.0	83.6	195.6	114.8	320.0	62.2	176.9	80.9	74.0



1964년 12월 1일 현재

		전 국 Average	0.5 정 보 미 만 Less than 0.5 Cheongbo	0.5~1.0 정 보 0.5~1.0 Cheongbo	1.0~1.5 정 보 1.0~1.5 Cheongbo	1.5~2.0 정 보 1.5~2.0 Cheongbo	2.0 정 보 이 상 2.0 Cheongbo & over
가 구 원 (단위 : 인)		Household Member (Unit : person)					
가 구 원 수	Number of Family member	6.44	5.41	6.09	7.08	8.18	8.83
남자(Male)	14세 미만 Aged Under 14	1.39	1.21	1.36	1.41	1.68	1.81
	14~19세 14~19	0.39	0.31	0.37	0.45	0.53	0.47
	20~49세 20~49	1.00	0.76	0.87	1.17	1.46	1.76
	50~59세 50~59	0.22	0.22	0.19	0.28	0.20	0.32
	60세 이상 60 and over	0.21	0.15	0.22	0.22	0.31	0.25
여자(Female)	14세 미만 Aged Under 14	1.31	1.13	1.28	1.39	1.54	1.72
	14~19세 14~19	0.35	0.27	0.29	0.40	0.59	0.54
	20~49세 20~49	1.06	0.93	1.01	1.16	1.30	1.32
	50~59세 50~59	0.26	0.22	0.25	0.31	0.33	0.32
	60세 이상 60 and over	0.25	0.21	0.25	0.29	0.24	0.32
취 업 상 황		Employment					
영 농 종 사 자	Farm-worker	3.27	2.62	3.06	3.81	4.20	4.54
가 족 노 동	Family Labor	3.16	2.62	3.02	3.61	3.93	4.03
고 용 노 동	Employed	0.11	—	0.04	0.20	0.27	0.51
비 영 농 종 사 자	Non farm worker	3.17	2.79	3.03	3.27	3.98	4.29
타 직 업 종 사 자	On the occupation	0.09	0.11	0.08	0.08	0.04	0.11
무 직 자	Without job	3.08	2.68	2.95	3.19	3.94	4.18
교 육 정 도		Education					
미 취 학 자	Children	1.66	1.44	1.61	1.72	2.21	2.51
문 맹	Illiterate	0.67	0.68	0.73	0.68	0.51	0.53
국 해	Literate without schooling	1.03	0.80	1.01	1.16	1.30	1.36
국 민 학 교	Primary school	2.49	2.04	2.32	2.77	3.26	3.28
중 학 교	Middle school	0.39	0.30	0.29	0.53	0.56	0.69
고 등 학 교	High school	0.18	0.14	0.11	0.19	0.31	0.41
대 학 교	College	0.02	0.01	0.02	0.03	0.03	0.05

개 황 (호당평균) (1)  
Management (Average per Household)

As of Dec. 1, 1964

		전 국 Average	0.5 정 보 미 만 Less than 0.5 Cheongbo	0.5~1.0 정 보 0.5~1.0 Cheongbo	1.0~1.5 정 보 1.0~1.5 Cheongbo	1.5~2.0 정 보 1.5~2.0 Cheongbo	2.0 정 보 이 상 2.0 Cheongbo & over
		경 영 지(단위 : 평)		Operated area(Unit : pyong)			
경 지 면 적	Cropland	2 727.99	986.40	2 162.56	3 765.05	5 117.85	7 347.41
답	Paddy	1 700.40	549.03	1 302.20	2 474.14	2 943.21	5 040.81
전	Dry-field	1 002.97	435.48	847.06	1 243.35	2 106.91	2 239.19
과 수 원	Orchard	18.63	—	11.24	34.45	58.72	45.65
상 전	Mulberry Garden	5.89	1.89	1.79	13.11	9.01	21.76
묘 포	Nursery	0.10	—	0.27	—	—	—
차 용 경 지 면 적	Rented Cropland	376.68	184.61	383.21	535.85	547.81	479.35
답	Paddy	226.17	87.12	216.67	386.40	240.11	384.45
전	Dry-field	148.51	96.58	166.54	143.32	300.28	94.90
과 수 원	Orchard	0.99	—	—	2.12	7.42	—
상 전	Mulberry Garden	1.01	0.91	—	4.01	—	—
묘 포	Nursery	—	—	—	—	—	—
산 립 면 적	Forest	—	—	—	—	—	—
차 용	Rented	—	—	—	—	—	—
		가 축 수(단위 : 두 또는 수)		Domestic animals(Unit : head)			
소	Cattle	0.64	0.27	0.68	0.78	1.09	1.01
돼 지	Pig	0.38	0.21	0.37	0.41	0.62	0.93
닭	Chicken	4.62	2.64	4.18	5.62	5.96	10.84
토 끼	Rabbit	0.26	0.19	0.32	0.33	0.19	0.11

118. 영 농  
Characteristics of Farm

계 속											
연	월	가족노동시간수 Family Labor hours		고 용 노 동 시 간 수 Employed Labor hours				품앗시농동시간수 Exchanged Labor hours		축력작업시간수 Cattle Labor hours	
		남 자 Male	여 자 Female	연 고 Yearly	일 시 고 Daily		조력원 Assistant	남 Male	여 Female	자 가 Own	채 용 Borrowed
					남 Male	여 Female					
During											
		전		국		Average					
1961	하반기(S.H.)	565.48	273.68	59.01	115.71	33.15	25.61	92.65	24.43	20.96	14.58
1962		1 255.63	559.17	148.18	226.73	78.27	58.49	144.56	65.37	63.34	40.77
1963		1 310.51	631.84	174.37	206.51	75.46	60.92	140.54	62.17	67.42	41.08
1964		1 035.73	467.56	125.91	204.97	69.04	49.34	122.57	41.37	60.13	40.36
	1	27.11	9.17	1.74	0.87	0.05	0.20	0.06	0.05	0.04	0
	2	20.68	6.87	1.92	0.57	0.09	0.21	—	0.02	0.09	0
	3	68.22	34.00	8.53	8.21	4.91	3.52	1.84	4.91	2.79	1.61
	4	70.96	23.43	10.47	8.24	2.29	2.48	5.85	1.68	6.90	4.03
	5	110.07	36.55	15.29	18.31	3.13	3.58	11.93	1.70	10.72	7.69
	6	168.83	90.10	18.77	56.89	24.62	12.80	34.61	14.77	18.04	13.32
	7	127.09	62.95	16.52	31.96	9.83	5.39	21.06	9.25	2.27	1.50
	8	104.89	38.98	13.55	11.41	3.35	2.50	3.62	2.23	1.24	0.60
	9	73.01	36.24	10.79	5.32	2.48	1.40	1.86	0.39	0.84	0.26
	10	149.79	80.26	16.74	38.47	8.70	10.71	28.08	3.01	11.74	7.68
	11	70.82	38.22	8.67	21.25	8.33	5.46	12.06	3.04	4.50	3.25
	12	38.47	8.04	2.18	2.06	0.83	0.69	0.70	0.10	0.55	0.16
		0.5 정 보 미 만		Less than 0.5 Cheongbo							
1961	하반기(S.H.)	350.88	202.48	3.04	56.04	13.27	14.97	28.33	20.15	3.91	15.10
1962		811.04	451.53	7.20	82.41	25.94	35.87	36.08	42.13	7.33	32.73
1963		936.42	509.64	7.78	98.75	39.13	33.62	32.94	32.60	7.76	34.37
1964		582.79	347.58	2.09	70.68	27.54	26.79	24.38	24.78	5.67	35.79
	1	13.27	5.62	—	0.71	—	0.03	0.07	—	—	—
	2	9.88	3.87	—	0.42	—	0.06	—	—	—	0.01
	3	40.63	29.45	—	2.69	4.24	1.50	0.42	4.68	0.15	1.37
	4	34.21	15.18	—	2.30	0.54	1.24	0.45	0.49	0.34	2.50
	5	53.64	25.84	0.70	5.58	1.22	1.88	1.81	0.76	0.34	3.45
	6	97.95	61.44	0.32	18.78	9.05	8.05	6.76	5.88	1.17	13.46
	7	70.67	48.70	0.32	10.14	4.00	2.46	4.69	5.96	0.28	1.66
	8	58.89	29.87	0.26	5.39	0.92	1.62	1.19	2.23	0.22	0.58
	9	39.14	25.88	0.18	1.12	0.81	0.47	0.09	0.06	0.06	0.36
	10	85.74	58.57	0.17	13.78	2.74	5.72	5.50	1.42	1.77	8.24
	11	46.51	33.38	0.13	7.87	3.28	3.22	2.87	2.99	1.18	3.71
	12	28.35	6.21	—	1.16	0.46	0.25	0.05	—	0.06	0.09
		0.5~1.0 정 보		0.5~1.0 Cheongbo							
1961	하반기(S.H.)	599.00	286.21	33.98	91.45	29.31	19.88	80.87	27.54	18.32	16.32
1962		1 285.51	559.26	60.30	159.33	54.30	52.79	109.76	72.41	49.67	46.01
1963		1 346.05	680.33	38.00	132.33	49.61	57.52	104.93	66.26	47.63	45.22
1964		1 034.33	471.53	24.18	135.53	46.09	42.80	85.03	39.41	45.53	44.64
	1	25.75	8.10	0.31	0.82	0.04	0.11	0.09	0.06	0.04	—
	2	18.98	6.78	0.20	0.39	0.08	0.06	—	0.03	0	—
	3	69.98	37.05	0.88	4.35	3.30	3.01	0.77	4.52	1.35	2.1
	4	69.15	26.31	1.50	4.16	1.33	2.01	3.19	1.84	3.48	4.45
	5	109.92	38.11	3.11	8.60	1.07	2.68	6.47	1.45	3.79	8.30
	6	167.72	93.80	4.39	39.43	18.17	10.08	26.00	13.96	16.77	14.76
	7	129.23	63.93	4.28	21.79	6.97	6.00	14.39	9.14	2.26	1.64
	8	106.27	35.14	2.08	7.19	2.75	1.91	2.50	1.53	0.96	0.65
	9	71.95	34.31	2.02	2.49	1.09	1.12	1.25	0.43	0.89	0.25
	10	151.63	81.23	3.37	30.54	4.60	10.15	21.03	3.42	11.25	8.85
	11	71.29	37.29	1.56	13.47	6.03	4.69	8.45	2.77	3.87	3.10
	12	37.62	7.32	0.38	1.69	0.50	0.77	0.50	0.10	0.55	0.12



개 황 (호당평균) (2)  
Management (Average per Household)

Continued

가족노동시간수 Family Labor hours		고용노동시간수 Employed Labor hours				품앗시노동시간수 Exchanged Labor hours		축력작업시간수 Cattle Labor hours	
남자 Male	여자 Female	연고 Yearly	일시 Daily		조력원 Assistant	남 Male	여 Female	자 Own	채 Borrowed
			남 Male	여 Female					
		1.0~1.5 정보		1.0~1.5 Cheongbo					
766.81	366.23	59.37	139.04	48.13	40.54	121.40	26.79	38.54	13.48
1 678.23	687.26	155.32	283.81	87.42	82.80	218.45	82.44	97.54	46.52
1 561.87	702.55	240.50	235.15	87.18	74.84	173.87	81.41	95.68	44.89
1 396.67	569.87	161.57	245.71	91.57	66.23	174.00	52.88	84.01	45.54
41.78	13.48	3.55	0.55	0.18	0.36	—	0.04	0.09	0.01
34.00	10.67	3.54	0.89	0.31	0.50	—	—	0.18	—
90.01	41.35	8.77	8.90	6.84	5.57	3.64	6.77	4.26	1.35
99.60	30.67	9.73	11.22	3.40	2.74	8.36	2.44	8.73	5.26
151.13	45.26	16.78	22.28	2.66	4.45	15.05	1.41	12.94	11.11
223.95	113.57	26.00	67.15	30.39	15.94	48.40	18.85	27.96	13.59
174.68	75.05	22.87	38.09	12.98	7.28	29.83	11.92	2.99	1.49
139.00	47.16	18.03	13.41	4.38	3.25	6.14	3.08	1.94	0.75
100.12	38.72	11.55	6.03	3.37	2.93	2.48	0.65	1.38	0.22
199.30	96.97	24.46	49.57	14.84	13.42	42.57	4.27	16.81	7.67
89.76	44.54	13.42	25.07	10.35	8.33	17.03	3.14	4.80	3.21
47.18	10.64	2.33	1.61	1.41	1.20	0.12	0.03	0.84	0.21
		1.5~2.0 정보		1.5~2.0 Cheongbo					
701.64	288.73	154.20	262.65	55.39	45.56	218.14	26.27	43.21	10.29
1 549.61	625.82	426.95	445.26	152.61	71.41	326.19	81.39	141.89	38.69
1 689.87	677.97	490.72	403.33	118.21	109.04	369.08	89.33	173.03	44.78
1 469.51	593.20	352.32	344.20	120.47	76.37	277.74	68.03	155.34	30.35
43.69	14.83	3.51	2.26	—	0.81	—	—	0.12	—
30.69	8.30	5.57	0.26	—	0.55	—	—	0.55	—
84.81	26.42	23.35	22.60	4.56	4.86	5.18	5.68	7.74	0.94
99.28	22.37	24.46	18.57	5.39	6.38	14.40	2.33	20.24	3.50
162.80	40.54	44.94	38.38	6.85	7.56	33.63	4.05	37.26	7.59
234.61	110.80	56.76	93.27	45.12	27.07	68.41	28.49	38.47	9.28
178.89	85.34	43.58	50.25	14.47	6.37	54.32	15.85	6.26	1.25
154.69	61.59	36.81	14.41	7.11	4.17	6.62	4.78	3.52	0.40
112.84	59.95	26.46	9.05	6.52	1.42	4.99	0.65	1.40	0.39
217.55	99.24	49.10	52.18	13.56	11.93	53.12	2.25	28.42	3.72
95.93	50.21	27.75	39.54	14.51	5.93	30.96	3.91	12.38	3.61
52.61	10.24	8.22	2.45	2.05	0.14	5.20	0.43	1.12	0.08
		2.0 정보 이상		2.0 Cheongbo and over					
746.29	325.05	416.53	385.71	107.52	55.38	317.64	19.77	58.77	8.83
1 535.83	593.66	936.91	840.44	340.36	107.76	396.49	63.60	201.48	34.79
1 494.51	610.76	1 026.27	728.40	276.51	95.28	408.81	74.71	213.99	31.01
1 295.95	479.60	832.71	856.33	240.49	96.16	397.47	54.05	179.32	30.97
36.37	12.84	11.04	1.47	—	0.50	—	0.26	0.06	—
26.47	7.41	11.59	1.70	—	0.52	—	—	0.25	—
82.68	21.73	70.88	33.51	12.33	6.91	4.35	1.30	11.55	1.29
108.62	19.35	89.17	34.34	7.79	4.54	25.14	2.41	31.37	4.68
149.79	38.54	107.48	91.78	20.14	8.57	50.43	5.18	56.35	10.50
220.80	90.44	111.16	237.70	83.66	22.19	116.43	27.33	40.22	8.23
162.95	55.70	102.51	141.17	35.64	7.91	61.97	8.14	3.78	0.29
120.50	47.08	92.07	50.21	8.77	5.29	8.78	0.80	2.21	0.12
82.04	50.09	77.48	30.21	8.98	2.47	6.25	0.42	1.36	0.05
183.29	94.59	100.76	136.98	33.33	25.44	90.41	4.51	21.63	3.43
80.49	29.49	44.52	84.14	27.83	10.14	30.64	3.23	10.21	1.84
38.04	8.57	11.97	8.18	0.75	1.13	0.19	0.23	0.81	0.59

119. 작 업 별 작 노  
Labor Hours by Type

단위 : 노동능력환산시간

연 월 During	합 계 Total	가 족 노 동 Family labor				고 용 노 동 Employed labor			
		소 계 Sub total	미 곡 Rice Cereals	맥 류 Wheat Cereals	기 타 Others	소 계 Sub total	미 곡 Rice Cereals	맥 류 Wheat Cereals	기 타 Others
<b>총 평 균</b>									
1963	2 662.32	1 942.35	386.87	270.42	1 285.06	719.97	365.69	95.60	258.68
1964	2 116.49	1 503.29	432.29	288.05	782.95	613.20	380.20	94.96	138.04
1	39.25	36.28	0.46	4.98	30.84	2.97	0.29	0.68	2.00
2	30.36	27.55	0.22	4.47	22.86	2.81	0.21	0.66	1.94
3	134.14	102.22	8.30	56.86	37.06	31.92	5.07	18.23	8.62
4	125.40	94.39	27.59	19.72	47.08	31.01	16.76	5.93	8.32
5	200.56	146.62	53.29	18.41	74.92	53.94	36.36	4.05	13.53
6	421.39	258.93	82.86	94.96	81.11	162.46	118.18	29.98	14.30
7	284.65	190.64	75.69	3.84	111.11	94.01	66.27	0.98	26.76
8	180.53	143.87	35.17	1.94	106.76	36.66	13.06	0.20	23.40
9	131.49	109.25	19.93	1.72	87.60	22.24	8.48	0.37	13.39
10	335.76	230.05	92.22	48.85	88.98	105.71	71.63	20.81	13.27
11	167.85	109.04	31.42	23.16	54.46	58.81	39.16	10.72	8.93
12	53.07	46.51	2.19	7.4	36.92	6.56	2.12	1.69	2.75
<b>0.5 정 보 미 만</b>									
1963	1 690.88	1 446.06	197.75	199.12	1 049.19	244.82	94.84	45.07	104.91
1964	1 106.83	930.37	208.79	215.52	506.06	176.46	88.25	48.60	39.61
1	19.70	18.89	0.38	4.32	14.19	0.81	0.11	0.54	0.16
2	14.23	13.75	0.09	2.87	10.79	0.48	—	0.46	0.02
3	83.61	70.08	1.96	42.19	25.93	13.53	0.82	11.06	1.65
4	54.41	49.39	8.95	11.82	28.62	5.02	2.18	1.42	1.42
5	91.43	79.48	18.41	16.81	44.26	11.95	5.49	2.64	3.82
6	208.23	159.39	39.91	70.28	49.20	48.84	31.92	13.03	3.89
7	146.94	119.37	42.24	1.59	75.54	27.57	16.53	0.24	10.80
8	100.37	88.76	19.11	1.27	68.38	11.61	4.04	—	7.57
9	67.75	65.02	8.76	0.70	55.56	2.73	0.76	0.07	1.90
10	173.64	144.31	48.34	35.68	60.29	29.33	16.05	10.25	3.03
11	100.25	79.89	16.82	20.90	42.17	20.36	8.75	7.47	4.14
12	36.48	34.56	0.31	6.29	27.96	1.92	0.14	1.03	0.75
<b>0.5~1.0 정 보</b>									
1963	2 475.03	2 026.38	380.17	301.59	1 344.62	448.65	233.46	71.52	143.67
1964	1 878.9	1 505.86	421.97	312.29	771.60	373.04	233.74	69.57	69.73
1	35.28	33.85	0.48	5.63	27.74	1.43	0.14	0.37	0.92
2	26.52	25.76	0.22	4.70	20.84	0.76	0.03	0.40	0.33
3	123.86	107.03	6.99	63.71	36.33	16.83	1.42	12.37	3.04
4	109.49	95.46	24.08	21.67	49.71	14.03	6.42	4.09	3.52
5	171.41	148.03	47.24	18.42	82.37	23.38	14.14	2.37	6.87
6	373.55	261.52	80.62	98.85	82.05	112.03	82.73	21.02	8.28
7	255.73	193.16	80.55	2.70	109.91	62.57	44.59	0.38	17.60
8	159.37	141.41	39.81	2.07	99.53	17.96	7.66	0.23	10.07
9	114.66	106.26	19.78	1.59	84.89	8.40	2.63	0.14	5.63
10	305.97	232.86	92.88	55.48	84.50	73.11	49.43	17.09	6.59
11	145.55	108.58	25.52	26.43	56.63	36.97	22.41	9.19	5.37
12	48.88	44.94	1.48	8.67	34.79	3.94	1.19	1.41	1.34



동 시 간 (호당평균) (1)  
of Work (Average per Household)

Unit : Labor capacity hours

합 계 Total	축 자 Own 가					력 채 Borrowed 용				
	소 계 Sub total	미 곡 Rice Cereals	맥 류 Wheat Cereals	기 타 Others	소 계 Sub total	미 곡 Rice Cereals	맥 류 Wheat Cereals	기 타 Others	기 타 Others	
										기 타 Others
<b>Average</b>										
108.50	67.42	33.73	14.19	19.50	41.08	23.20	9.30	8.58		
<b>100.49</b>	<b>60.13</b>	<b>34.24</b>	<b>14.02</b>	<b>11.87</b>	<b>40.36</b>	<b>23.47</b>	<b>9.09</b>	<b>7.80</b>		
0.04	0.04	0.02	0.01	0.01	—	—	—	—		
0.09	0.09	0.07	0.01	0.01	—	—	—	—		
4.40	2.79	1.02	0.72	1.05	1.61	0.39	0.43	0.79		
10.93	6.90	4.94	0.22	1.74	4.03	3.11	0.14	0.78		
18.41	10.72	9.17	0.01	1.54	7.69	6.82	0.03	0.84		
31.36	18.04	14.37	0.86	2.81	13.32	10.20	0.27	2.85		
3.77	2.27	0.81	0.04	1.42	1.50	0.64	—	0.86		
1.84	1.24	0.07	0.11	1.06	0.60	0.03	0.01	0.56		
1.10	0.84	0.06	0.57	0.21	0.26	0.02	0.17	0.07		
19.42	11.74	2.29	8.67	0.78	7.68	1.27	5.91	0.50		
7.75	4.50	1.12	2.52	0.86	3.25	0.77	2.02	0.46		
0.71	0.55	0.14	0.11	0.30	0.16	0.11	0.01	0.04		
<b>Less than 0.5 Cheongbo</b>										
42.13	7.76	3.62	1.89	2.25	34.37	15.26	10.35	8.76		
<b>41.46</b>	<b>5.67</b>	<b>2.08</b>	<b>2.70</b>	<b>0.89</b>	<b>35.79</b>	<b>16.31</b>	<b>11.85</b>	<b>7.63</b>		
—	—	—	—	—	—	—	—	—		
0.01	—	—	—	—	0.01	0.01	—	—		
1.52	0.15	0.07	0.02	0.06	1.37	0.17	0.35	0.85		
2.84	0.34	0.24	—	0.10	2.50	1.89	0.09	0.52		
3.79	0.34	0.28	—	0.06	3.45	2.84	0.01	0.60		
14.63	1.17	0.92	0.02	0.23	13.46	9.45	0.35	3.66		
1.94	0.28	0.03	0.01	0.24	1.66	0.86	—	0.80		
0.80	0.22	0.07	—	0.15	0.58	0.01	—	0.57		
0.42	0.06	0.04	0.02	—	0.36	—	0.25	0.11		
10.01	1.77	0.25	1.52	—	8.24	0.62	7.31	0.31		
4.89	1.18	0.15	1.01	0.02	3.71	0.46	3.10	0.15		
0.15	0.06	0.03	0.03	—	0.09	0.03	—	0.06		
<b>0.5~1.0 Cheongbo</b>										
92.85	47.63	20.23	11.42	15.98	45.22	26.22	10.69	8.31		
<b>90.17</b>	<b>45.53</b>	<b>21.93</b>	<b>14.60</b>	<b>9.00</b>	<b>44.64</b>	<b>25.60</b>	<b>10.10</b>	<b>8.94</b>		
0.04	0.04	0.02	—	0.02	—	—	—	—		
—	—	—	—	—	—	—	—	—		
3.45	1.35	0.37	0.45	0.53	2.10	0.48	0.67	0.95		
7.93	3.48	2.35	0.20	0.93	4.45	3.37	0.18	0.90		
12.09	3.79	2.90	0.02	0.87	8.30	7.20	0.06	1.04		
31.53	16.77	13.05	0.89	2.83	14.76	11.40	0.31	3.05		
3.90	2.26	1.18	0.01	1.07	1.64	0.65	—	0.99		
1.61	0.96	0.06	0.12	0.78	0.65	0.03	0.02	0.60		
1.14	0.89	0.05	0.65	0.19	0.25	0.03	0.17	0.05		
20.10	11.25	1.19	9.23	0.83	8.85	1.46	6.73	0.66		
6.97	3.87	0.42	2.86	0.59	3.10	0.60	1.92	0.58		
0.67	0.55	0.11	0.10	0.34	0.12	0.05	0.01	0.06		



119. 작 업 별 노  
Labor Hours by Type

계 속

연 별  During	합 계  Total	가 족 노 동 Family Labor				고 용 노 동 Employed Labor			
		소 계  Sub total	미 곡  Rice Cereals	맥 류  Wheat Cereals	기 타  Others	소 계  Sub total	미 곡  Rice Cereals	맥 류  Wheat Cereals	기 타  Others
1.0~1.5 정 보									
1963	3 157.37	2 264.42	498.20	324.88	1 441.34	892.95	427.54	123.75	341.66
1964	2 758.50	1 966.54	608.08	369.63	988.83	791.96	487.50	128.19	176.27
1	59.94	55.26	0.56	6.81	47.89	4.68	0.26	1.03	3.39
2	49.91	44.67	0.28	7.62	36.77	5.24	0.15	1.26	3.83
3	171.85	131.36	13.84	71.04	46.48	40.49	6.02	24.06	10.41
4	168.16	130.27	41.01	27.84	61.42	37.89	18.74	7.92	11.23
5	259.02	196.39	77.35	25.60	93.44	62.63	40.63	6.48	15.52
6	544.25	337.52	117.60	121.83	98.09	206.73	150.18	38.81	17.74
7	372.70	249.73	106.53	6.09	137.11	122.97	89.95	1.29	31.73
8	234.45	186.16	42.76	3.21	140.19	48.29	17.61	0.34	30.34
9	165.85	138.84	27.91	3.36	107.57	27.01	9.11	0.56	17.34
10	445.40	296.27	127.70	60.19	108.38	149.13	99.00	28.95	21.18
11	211.64	134.30	46.49	24.48	63.33	77.34	52.60	14.33	10.41
12	64.52	57.82	3.92	7.86	46.04	6.70	1.83	2.19	2.68
1.5~2.0 정 보									
1963	3 947.55	2 367.84	594.76	282.39	1 490.69	1 579.71	816.86	175.79	587.06
1964	3 301.84	2 062.71	617.33	289.20	1 156.18	1 239.13	773.60	177.61	287.92
1	65.10	58.52	0.45	1.77	56.30	6.58	0.86	1.84	3.88
2	45.37	38.99	0.48	3.20	35.31	6.38	0.55	0.87	4.96
3	177.46	111.23	12.87	51.49	46.87	66.23	14.28	32.86	19.09
4	193.18	121.65	46.24	18.31	57.10	71.53	40.55	13.16	17.82
5	338.75	203.34	100.44	12.94	89.96	135.41	98.73	7.19	29.49
6	664.53	345.41	112.50	111.93	120.98	319.12	220.76	68.53	29.83
7	449.07	264.23	87.58	7.13	169.52	184.84	133.50	2.17	49.17
8	290.18	216.28	38.75	1.25	176.28	73.90	26.68	0.27	46.95
9	221.88	172.79	32.41	1.93	138.45	49.09	16.36	0.56	32.17
10	498.93	316.79	123.97	49.30	143.52	182.14	123.53	32.59	26.02
11	268.74	146.14	55.16	22.34	68.64	122.60	88.56	15.71	18.33
12	81.34	62.85	6.17	6.88	49.80	18.49	9.77	1.48	7.24
2.0 정 보 이 상									
1963	4 715.25	2 105.27	635.03	224.65	1 245.59	2 609.98	1 462.81	258.03	889.14
1964	4 252.76	1 775.55	657.28	201.84	916.43	2 477.21	1 610.31	231.96	634.94
1	62.48	49.21	0.42	1.89	46.90	13.27	1.45	0.90	10.92
2	47.69	33.88	0.38	2.13	31.37	13.81	1.93	1.13	10.75
3	233.69	104.41	19.66	39.46	45.29	129.28	29.98	46.29	53.01
4	291.36	127.97	59.79	17.51	50.67	163.39	100.09	19.92	43.38
5	471.91	188.33	100.89	9.11	78.33	283.58	207.25	8.72	67.61
6	909.71	311.24	130.81	72.43	108.00	598.47	455.89	79.97	62.61
7	575.99	218.65	87.01	9.53	122.11	357.34	248.33	5.17	103.84
8	333.50	167.58	44.96	0.94	121.68	165.92	50.64	0.26	115.02
9	257.94	132.13	25.33	1.45	105.35	125.81	58.25	2.01	65.55
10	669.31	277.88	131.31	32.82	113.75	391.43	286.90	48.35	56.18
11	310.48	109.98	49.90	11.50	48.58	200.50	153.04	15.67	31.79
12	69.06	46.61	3.00	4.07	39.54	22.45	5.68	4.39	12.38

동 시 간 (호당평균) (2)  
of Work (Average per Household)

Continued

합 계 Total	축 Cattle labor				력 Borrowed				용 Others
	자 Own		가 Others		채 Borrowed		용 Others		
	소 계 Sub total	미 곡 Rice Cereals	맥 류 Wheat Cereals	기 타 Others	소 계 Sub total	미 곡 Rice Cereals	맥 류 Wheat Cereals	기 타 Others	
<b>1.0~1.5 Cheongbo</b>									
140.57	95.68	41.73	22.01	31.94	44.89	26.56	8.74	9.59	
<b>129.55</b>	<b>84.01</b>	<b>46.99</b>	<b>19.72</b>	<b>17.30</b>	<b>45.54</b>	<b>29.61</b>	<b>7.41</b>	<b>8.52</b>	
0.10	0.09	—	0.04	0.05	0.01	—	—	0.01	
0.18	0.18	0.04	0.07	0.07	—	—	—	—	
5.61	4.26	1.29	1.10	1.87	1.35	0.52	0.18	0.65	
13.99	8.73	6.41	0.34	1.98	5.26	3.99	0.19	1.08	
24.05	12.94	10.03	0.01	2.90	11.11	9.87	—	1.24	
41.55	27.96	23.09	1.18	3.69	13.59	10.83	0.25	2.51	
4.48	2.99	1.03	0.10	1.86	1.49	0.49	—	1.00	
2.69	1.94	—	0.12	1.82	0.75	—	—	0.75	
1.60	1.38	0.06	0.85	0.47	0.22	—	0.10	0.12	
24.48	16.81	2.79	13.15	0.87	7.67	2.01	5.02	0.64	
8.01	4.80	1.08	2.77	0.95	3.21	1.04	1.75	0.42	
1.05	0.84	0.12	0.18	0.54	0.21	0.19	0.02	—	
<b>1.5~2.0 Cheongbo</b>									
217.81	173.03	91.97	36.24	44.82	44.78	29.92	4.13	10.73	
<b>185.69</b>	<b>155.34</b>	<b>91.42</b>	<b>30.39</b>	<b>33.53</b>	<b>30.35</b>	<b>21.48</b>	<b>3.99</b>	<b>4.88</b>	
0.12	0.12	0.12	—	—	—	—	—	—	
0.55	0.55	0.55	—	—	—	—	—	—	
8.68	7.74	3.18	2.48	2.08	0.94	0.39	0.22	0.33	
23.74	20.24	15.19	0.34	4.71	3.50	2.96	—	0.54	
44.85	37.26	32.88	—	4.38	7.59	7.43	—	0.16	
47.75	38.47	28.64	2.44	7.39	9.28	8.04	0.11	1.13	
7.52	6.26	1.40	0.14	4.72	1.26	0.60	0.03	0.63	
3.92	3.52	0.20	0.27	3.05	0.40	0.14	—	0.26	
1.79	1.40	0.11	0.95	0.34	0.39	0.12	0.27	—	
32.14	28.42	7.42	17.90	3.10	3.72	0.70	2.48	0.54	
15.99	12.38	4.44	4.69	3.25	3.61	1.69	0.73	1.19	
1.20	1.12	0.29	0.34	0.49	0.08	0.08	—	—	
<b>2.0 Chaongbo and over</b>									
245.00	213.99	137.43	31.80	44.76	31.01	21.61	4.93	4.47	
<b>210.29</b>	<b>179.32</b>	<b>128.62</b>	<b>19.96</b>	<b>30.74</b>	<b>30.97</b>	<b>24.54</b>	<b>3.26</b>	<b>3.17</b>	
0.06	0.06	—	0.06	—	—	—	—	—	
0.25	0.25	0.25	—	—	—	—	—	—	
12.84	11.55	5.16	1.72	4.67	1.29	0.35	0.43	0.51	
36.05	31.37	22.02	0.73	8.62	4.68	4.08	0.13	0.47	
66.85	56.35	52.28	—	4.07	10.50	10.32	—	0.18	
48.45	40.22	33.72	1.26	5.24	8.23	6.79	0.06	1.38	
4.07	3.78	0.62	0.10	3.06	0.29	0.13	—	0.16	
2.33	2.21	0.19	0.24	1.78	0.12	—	—	0.12	
1.41	1.36	0.06	0.95	0.35	0.05	—	—	0.05	
25.06	21.63	9.53	11.42	0.68	3.43	1.43	2.00	—	
12.05	10.21	4.74	3.23	2.24	1.84	1.00	0.61	0.23	
1.40	0.81	0.54	—	0.27	0.59	0.49	—	0.10	

120. 농 산 물  
Agricultural

연 월	미 곡 (L)		맥 류 (L)			
	메 Rice	찰벼 Glutinotus Rice	보리 Barley	쌀보리 Naked Barley	밀 Wheat	기타 Others
총 평 균						
1961 하반기 (S.H.)	3 131.54	69.28	149.90	180.12	45.86	6.30
1962	3 294.92	78.88	621.58	374.78	122.84	6.64
1963	4 025.24	89.48	523.92	299.34	108.94	4.44
1964	4 046.12	93.69	654.82	379.71	101.88	7.14
1	8.30	—	—	—	—	—
2	4.36	—	—	—	—	—
3	0.64	—	—	—	—	—
4	0.05	—	—	—	—	—
5	—	—	28.79	48.33	—	—
6	—	—	590.04	323.56	85.40	2.54
7	—	—	30.72	5.57	13.99	3.49
8	0.66	—	1.24	—	0.05	0.53
9	64.94	3.05	—	—	—	0.03
10	1 546.25	59.71	—	—	0	0.07
11	2 235.94	29.03	—	0.01	1.81	0.43
12	141.85	0.78	—	—	—	—
0.5 정 보 미 만						
1961 하반기 (S.H.)	1 252.80	21.12	74.72	38.76	22.94	1.98
1962	998.64	19.42	331.38	278.00	61.44	0.50
1963	1 231.32	23.40	308.46	228.18	54.44	1.32
1964	1 391.55	26.01	365.25	301.15	45.22	2.66
1	4.99	—	—	—	—	—
2	—	—	—	—	—	—
3	—	—	—	—	—	—
4	—	—	—	—	—	—
5	—	—	15.69	49.11	—	—
6	—	—	337.91	250.03	38.31	0.85
7	—	—	10.90	2.96	6.28	1.68
8	—	—	0.35	—	—	0.05
9	15.18	0.73	—	—	—	—
10	565.51	19.44	—	—	—	—
11	752.79	4.90	—	—	0.30	—
12	8.45	—	—	—	—	—
0.5~1.0 정 보						
1961 하반기 (S.H.)	2 706.06	53.12	153.22	48.36	43.42	2.66
1962	2 615.56	69.94	653.38	369.34	125.92	4.30
1963	2 976.50	65.64	551.96	312.86	110.32	2.20
1964	2 910.95	71.98	683.51	320.26	100.10	1.62
1	3.32	—	—	—	—	—
2	—	—	—	—	—	—
3	0.35	—	—	—	—	—
4	—	—	—	—	—	—
5	—	—	36.19	37.56	—	—
6	—	—	617.69	270.97	89.29	0.71
7	—	—	21.54	7.72	8.48	0.29
8	—	—	0.25	—	0.06	—
9	38.12	0.50	—	—	—	—
10	1 437.61	49.77	—	—	0.01	0.17
11	1 364.45	20.59	—	0.03	1.34	0.45
12	75.86	0.95	—	—	—	—



생 산 량 (호당평균) (1)  
Product Production (Average per Household)

잡		곡 (l)		두		류 (l)		서 류 (kg)	
Other Cereals				Pulses				Potatoes	
조	옥수수	기	타	콩	팥	기	타	고구마	감자
Italian millet	Corn	Others		Soy Beans	Red Beans	Others		Sweet Potatoes	White Potatoes
<b>Average</b>									
65.64	25.52	22.44		127.52	19.80	19.74		88.43	19.21
75.36	41.22	15.56		92.38	20.40	12.42		425.66	117.83
68.64	27.62	25.12		87.64	15.88	18.14		371.86	138.15
<b>95.68</b>	<b>34.32</b>	<b>25.82</b>		<b>99.30</b>	<b>17.83</b>	<b>11.37</b>		<b>587.60</b>	<b>150.79</b>
—	1.16	—		0.07	—	—		—	—
—	0.01	—		—	—	—		—	—
—	0.01	0		—	—	—		—	—
—	—	—		—	—	—		—	—
—	—	—		0.08	—	—		—	—
—	0	0.26		0.10	—	0.41		0.07	56.94
—	0.32	0.07		0.31	0	0.46		0.03	60.99
0.48	2.52	0.41		0.04	0.03	1.40		8.45	29.58
7.74	6.47	6.54		11.74	1.67	2.90		28.91	1.59
42.76	9.87	13.60		51.08	11.47	5.11		484.14	0.78
40.82	8.16	4.35		33.89	4.44	0.97		58.37	0.13
2.80	5.53	0.31		0.84	0	—		—	—
<b>Less than 0.5 Cheongbo</b>									
38.52	3.96	9.84		39.30	6.10	6.24		83.06	12.12
68.06	4.04	8.16		30.76	7.04	3.80		386.44	56.93
49.74	2.70	8.58		28.90	4.90	8.58		361.21	62.74
<b>80.28</b>	<b>1.77</b>	<b>6.66</b>		<b>25.62</b>	<b>3.92</b>	<b>2.53</b>		<b>502.53</b>	<b>84.63</b>
—	—	—		—	—	—		—	—
—	—	—		—	—	—		—	—
—	—	—		—	—	—		—	—
—	—	—		—	—	—		—	—
—	—	0.11		0.12	—	0.31		—	42.64
—	0.12	—		0.27	—	0.25		0.11	37.19
0.07	1.14	0.13		—	0.01	0.72		0.28	1.12
2.20	0.49	2.60		2.96	0.94	0.70		15.32	—
31.50	0	2.07		16.26	2.21	0.37		377.36	1.89
42.73	0.02	1.64		5.16	0.65	0.16		91.42	—
1.30	—	—		0.05	—	—		—	—
<b>0.5~1.0 Cheongbo</b>									
57.98	14.82	23.04		118.46	15.00	9.50		86.50	18.13
64.46	8.50	14.22		69.92	16.10	9.02		441.75	94.84
73.26	11.82	20.22		83.44	12.88	13.12		336.54	140.06
<b>95.37</b>	<b>20.80</b>	<b>21.17</b>		<b>84.52</b>	<b>14.43</b>	<b>8.63</b>		<b>653.97</b>	<b>128.96</b>
—	—	—		—	—	—		—	—
—	0.02	—		—	—	—		—	—
—	—	0.01		—	—	—		—	—
—	—	—		—	—	—		—	—
—	—	—		—	—	—		—	—
—	0	0.08		0.09	—	0.24		—	58.78
—	0.29	0.18		0.40	0	0.34		—	52.77
0.35	2.65	0.34		0.02	0.05	1.57		7.26	16.56
2.58	5.43	5.27		9.13	1.47	2.22		25.45	0.62
41.05	5.56	9.57		42.09	9.29	3.35		566.06	—
49.56	5.84	5.03		32.68	3.58	0.86		49.88	—
2.25	1.00	0.67		0.21	0	—		—	—

120. 농 산 물  
Agricultural

연 월	미		곡		맥		류					
	벼	Rice	찰벼	Glutinous Rice	보리	Barley	쌀보리	Naked Barley	밀	Wheat	기타	Others
1.0~1.5 정 보												
1961	하반기(S.H.)	4 152.92	106.24	216.90	766.24	73.00	12.34					
1962		4 452.48	104.52	850.94	418.54	160.12	8.86					
1963		5 387.74	127.30	638.82	323.54	126.48	1.92					
1964		5 315.92	128.70	922.95	526.94	139.49	4.31					
	1	—	—	—	—	—	—					
	2	—	—	—	—	—	—					
	3	—	—	—	—	—	—					
	4	0.26	—	—	—	—	—					
	5	—	—	42.75	84.86	—	—					
	6	—	—	792.06	424.05	114.27	3.11					
	7	—	—	63.94	3.19	20.91	0.64					
	8	1.59	—	2.18	—	—	0.11					
	9	99.19	6.31	—	—	—	0.04					
	10	2 262.49	83.19	—	—	—	0.02					
	11	2 889.37	40.25	—	—	1.74	0.33					
	12	135.96	0.76	—	—	—	—					
1.5~2.0 정 보												
1961	하반기(S.H.)	6 535.02	136.38	236.46	97.16	76.34	10.64					
1962		6 298.32	123.32	747.74	575.58	166.88	17.30					
1963		8 185.56	182.92	721.86	372.06	166.82	9.90					
1964		8 325.20	178.13	867.93	468.83	158.78	26.75					
	1	63.22	—	—	—	—	—					
	2	—	—	—	—	—	—					
	3	—	—	—	—	—	—					
	4	—	—	—	—	—	—					
	5	—	—	7.90	23.32	—	—					
	6	—	—	833.42	466.02	136.96	10.91					
	7	—	—	63.62	6.65	24.76	11.21					
	8	—	—	7.94	—	0.33	2.72					
	9	151.27	4.46	—	—	—	0.29					
	10	2 001.13	105.49	—	—	—	—					
	11	4 774.91	57.04	—	—	3.17	1.70					
	12	653.21	2.95	—	—	—	—					
2.0 정 보 이 상												
1961	하반기(S.H.)	10 043.36	276.46	263.96	134.80	75.74	33.60					
1962		10 681.72	278.80	966.20	471.10	228.52	28.52					
1963		12 301.00	270.86	690.50	359.76	203.26	29.08					
1964		12 418.01	287.44	619.84	504.45	162.24	41.52					
	1	21.91	—	—	—	—	—					
	2	62.57	—	—	—	—	—					
	3	8.11	—	—	—	—	—					
	4	—	—	—	—	—	—					
	5	—	—	17.69	27.21	—	—					
	6	—	—	565.00	46.38	107.35	8.77					
	7	—	—	32.28	9.61	44.85	27.66					
	8	5.10	—	—	—	—	4.25					
	9	198.42	14.99	—	—	—	—					
	10	3 627.74	161.09	—	—	—	—					
	11	7 939.41	105.68	—	—	9.01	0.73					
	12	363.38	—	—	—	—	—					

수확량 (호당평균) (2)  
Product Production (Average per Household)

잡		곡		두		류		서		류
Others cereals		(l)		Pulses		(l)		Potatoes		(kg)
조	옥수수	기	타	콩	팥	기	타	고구마	감	자
Italian millet	Corn	Others		Soy beans	Red Beans	Other		Sweet potatoes	White potatoes	
<b>1.0~1.5 Cheongbo</b>										
119.46	64.96	35.52		212.62	40.76	27.72		109.25		20.65
95.50	78.28	20.72		160.28	32.78	22.36		404.89		188.10
77.56	27.08	38.76		114.86	22.54	18.50		434.77		127.00
<b>98.83</b>	<b>30.20</b>	<b>31.25</b>		<b>134.63</b>	<b>21.72</b>	<b>11.28</b>		<b>544.79</b>		<b>155.26</b>
—	—	—		—	—	—		—		—
—	—	—		—	—	—		—		—
—	0	—		—	—	—		—		—
—	—	—		—	—	—		—		—
—	—	—		0.31	—	—		—		—
—	—	0.64		0.01	—	0.87		—		63.00
—	0.38	—		0.08	—	0.63		0.01		57.82
—	2.33	1.15		0.01	0.04	1.78		1.64		32.97
0.35	9.50	9.14		15.10	2.46	5.55		38.01		—
49.57	8.24	14.56		70.62	12.29	1.08		478.45		0.81
50.00	4.80	5.93		47.51	7.21	0.40		34.33		—
0.42	4.79	—		2.54	—	—		—		—
<b>1.5~2.0 Cheongbo</b>										
94.04	65.32	25.26		219.36	25.36	26.26		71.06		27.00
105.56	131.40	27.02		158.14	35.44	24.62		534.04		186.26
95.68	75.62	44.22		158.34	32.68	69.60		434.58		228.54
<b>144.33</b>	<b>115.15</b>	<b>58.58</b>		<b>216.19</b>	<b>39.27</b>	<b>12.56</b>		<b>525.98</b>		<b>326.99</b>
—	—	—		0.68	—	—		—		—
—	—	—		—	—	—		—		—
—	—	—		—	—	—		—		—
—	—	—		—	—	—		—		—
—	—	—		0.18	—	—		—		—
—	—	0.90		0.45	—	0.61		0.98		82.19
—	0.66	—		0.65	—	1.39		—		163.07
4.18	4.14	—		0.33	—	2.66		43.05		81.82
70.35	15.30	11.50		22.57	1.28	3.56		27.82		—
61.79	45.71	34.71		88.75	30.05	2.26		408.39		1.28
1.89	30.38	9.32		87.58	6.88	1.64		38.54		—
—	12.38	—		1.82	—	—		—		—
<b>2.0 Cheongbo and over</b>										
70.36	48.16	52.12		345.94	64.04	145.46		91.13		57.52
70.06	172.24	27.74		220.14	51.20	26.50		444.19		234.38
64.24	157.28	58.46		188.60	38.48	24.36		367.41		350.26
<b>91.97</b>	<b>157.74</b>	<b>74.65</b>		<b>237.60</b>	<b>56.19</b>	<b>61.29</b>		<b>742.90</b>		<b>318.04</b>
—	17.81	—		0.38	—	—		—		—
—	—	—		—	—	—		—		—
—	—	—		—	—	—		—		—
—	—	—		—	—	—		—		—
—	—	—		—	—	—		—		—
—	—	—		0	—	0.27		—		57.14
—	0.71	—		0.25	—	0.38		—		90.54
—	5.81	0.25		0.08	—	0.51		27.47		146.30
0.60	15.48	14.96		36.55	3.84	6.74		75.23		19.25
57.09	37.10	55.97		145.36	37.41	48.81		556.80		—
10.01	34.17	0.50		48.08	13.72	3.03		65.26		1.88
21.71	43.91	0.84		1.09	—	—		—		—



121. 1964년 산수  
Production Cost

단위: 원

비목별 By Item	단보당단생 Cost Per				
	경영비 Management				
	순비 Net Expense		자급비 Self Support	소계 Sub Total	
	상각비 Depreciation	구입지불비 Purchase Disbursement			
종묘비	Seed	—	5	170	176
비료비	Fertilizer	—	459	—	459
방제제	Diseases Prevention	—	4	260	264
재료	All Materials	—	60	0	60
수조	Irrigation	6	175	9	190
세부	Tax	—	238	—	238
농구비	Agr. Tools	—	52	—	52
	Large Tools	30	51	1	82
	Small Tools	—	17	9	25
농축노비	Building	9	3	16	28
	Animal	—	97	83	181
	Labor	—	854	—	854
부수입	Total	46	2 018	566	2 630
기초생산비(부수입차인)	Sub Income	—	—	—	—
토지용역비	Land Service	—	—	—	—
	Other Planting	—	3	—	3
	Planting	—	350	—	350
자본용역비	Capital Interest	—	13	—	13
생산비	Cost	46	2 384	566	2 996
	Not Subtract for Sub Income	—	—	—	—
	Subtract for Sub Income	—	—	—	—

주: 1. 끝자리의 수가 맞지 않는 것은 4사5입을 하였기 때문임.  
2. 수확량은 조곡으로 조사하였으나 이용자의 편의를 위하여 정곡으로 환산하여 단위당 생산비를 계산 하였음. (정곡 환산율은 50%를 적용)

122. 1964년 산수도경영  
Rice Production Cost by Size

단위: 원

규모별 Class Interval	집계호수 No. of Household	경영경지(호당) Cultivated Land (Per Household)							
		차용지 Borrowed Land				자작지 Owned Land			
		답 Paddy Field	전 Upland	수원지 Orchard	계 Total	답 Paddy Field	전 Upland	수원지 Orchard	계 Total
전국 Over all average	922	248	117	4	368	1 677	789	22	2 487
0.5정보미만 Under 0.5 Cheongbo	211	128	57	—	186	629	254	2	885
0.5~1.0	379	227	119	5	351	1 173	650	8	1 831
1.0~1.5	194	361	162	5	528	2 114	962	42	3 119
1.5~2.0	74	349	179	9	538	3 222	1 365	69	4 657
2.0정보이상 Over 2.0 Cheongbo	64	302	91	—	393	4 995	2 182	58	7 235

규모별 Class Interval	생산 Cost Per Tanbo									
	종묘비 Seed			비료비 Manure						
	구입 Purchase	자급 Self-Support	계 Total	무기질 Gov't Manure	유기질 Farm Manure		합계		합계	
전국 Over all average	5	170	176	459	4	260	21	285	744	744
0.5정보미만 Under 0.5 Cheongbo	14	163	176	459	3	263	21	287	746	746
0.5~1.0	7	177	184	421	4	275	22	301	722	722
1.0~1.5	3	170	173	436	2	291	18	311	747	747
1.5~2.0	6	164	170	498	8	226	18	253	751	751
2.0정보이상 Over 2.0 Cheongbo	2	169	172	518	3	218	27	248	766	766

주: 1. 규모구분은 경영경지면적으로 구분함.  
2. 수확량은 조곡으로 조사하였으며 가액은 수확시의 농가정전가격으로 평가함.  
3. 끝 수가 맞지 않는 것은 4사 5입을 하였기 때문임.

도 생 산 비  
for Rice 1964

Unit : Won

산 비 Tanbo		정 목 100% 당 생 산 비 Cost of Polished grain per 100%					산 비	
내 급 비 Self-Service	합 계 Total	경 영 비 Management				내 급 비 Self Service	합 계 Total	
		순 비 Net Expense		자 급 비 Self-Support	소 계 Sub Total			
		상 각 비 Depreciation	구 입 지 불 비 Purchase Disbursement					
—	176	—	1	47	49	—	49	
—	459	—	128	—	128	—	128	
21	285	—	1	72	73	6	79	
—	60	—	17	0	17	—	17	
—	21	—	1	5	6	—	6	
17	207	2	49	2	53	5	58	
—	238	—	66	—	66	—	66	
—	52	—	14	—	14	—	14	
—	82	8	14	0	23	—	23	
—	25	—	5	2	7	—	7	
—	28	3	1	5	8	—	8	
—	181	—	27	23	50	—	50	
1 501	2 355	—	238	—	238	418	655	
1 539	4 169	13	561	157	732	428	1 160	
—	1 095	—	—	—	—	—	305	
—	3 074	—	—	—	—	—	855	
16	19	—	1	—	1	5	5	
3 325	3 675	—	97	—	97	925	1 022	
190	202	—	4	—	4	53	56	
5 070	8 066	13	663	157	833	1 410	2 244	
—	6 970	—	—	—	—	—	1 939	

Note : 1. Owing to rounding the figures to the nearest Won unit the sum of the individual entries not equal the total figure.  
2. Yield figures enumerated from unhulled grain but converted it for bulled grain for users (applied by 50% Converted rate for hulled rate)

규 모 별 생 산 비 (1)  
of farm Land for 1964

단위 : 평 Unit : Pyeong				식부지(호당) 단위 : 평 Planting (Per H.H.) Unit : Pyeong			호 당 수 확 량(조곡) Yield Per H.H.				가 액 계 (원) Total
합 계 Total				차 용 지 Borrowed Land	자 작 지 Owned Land	계 Total	주 산 물 Main Crops		부 산 물 by Products		
답 Paddy Field	전 Upland	수 원 지 Orchard	계 Total				수 량(l) Quantity	가 액(원) Price	수 량(kg) Quantity	가 액(원) Price	
1 924	906	26	2 856	219	1 604	1 823	4 368	65 417	3 128	6 656	72 073
757	311	2	1 070	94	632	726	1 765	25 938	1 274	2 831	28 769
1 400	769	13	2 182	200	1 110	1 310	3 094	45 694	2 217	4 666	50 360
2 475	1 125	47	3 647	327	1 991	2 318	5 562	82 806	4 006	8 431	91 237
3 572	1 544	79	5 195	311	3 131	3 442	8 339	126 763	5 622	12 073	138 836
5 297	2 273	58	7 629	312	4 786	5 098	12 285	188 728	9 100	19 408	208 136

비 (단보당)						단 위 : 원 Unit : Weon						조 공 과 금 Tax	제 부 담 금 Other Expenses
방 제 비 Diseases Prev.			제 재 료 All Material			수 리 비 Illigation			기 타				
구 입 지 불 Purchase Disbursement	자 급 Self-Support	계 Total	구 입 지 불 Purchase Disbursement	자 급 Self-Support	계 Total	상 각 비 Depreciation	구 입 지 불 Purchase Disbursement	자 급 Self-Support	내 급 Self-Service	계 Total			
60	0	60	4	17	21	6	175	9	17	207	238	52	
36	1	36	5	20	25	1	114	8	17	142	175	72	
48	—	48	3	18	21	6	160	13	23	202	213	63	
54	1	55	5	17	22	4	172	8	16	200	242	58	
71	—	71	2	13	15	2	218	—	9	230	253	36	
90	—	90	6	16	21	16	195	12	15	238	288	32	

Note : 1. Size of from land classified by cultivated land.  
2. Yield figure from unhulled grain and Price figure are evaluated from the garden Price on harvest.  
3. Owing to rounding the figures to the nearest Won unit, the sum of the individual entries may not equal the total figure.

122. 1964년 산수도경영  
Rice Production Cost by Size of

구 모 별 Class Interval	생 산 Farm tools								산 Cost per Tanbo		
	대 농 구 Large tools				소 농 구 Small tools				계 Total	상 각 비 Deprecia- tion	구 입 지 불 Purchase Disburs- ment
	상 각 비 Deprecia- tion	구 입 지 불 Purchase Disbursment	자 급 Self Support	소 계 Sub Total	구 입 지 불 Purchase Disbursment	자 급 Self- support	소 계 Sub total	계 Total			
	30	51	1	82	17	9	25		107	9	3
전 국 Over all average	30	51	1	82	17	9	25	107	9	3	
0.5정보이하 Under 0.5 Cheongbo	19	63	1	84	18	10	28	112	14	5	
0.5~1.0	20	56	2	78	20	8	28	106	9	2	
1.0~1.5	28	49	—	77	16	9	25	102	9	2	
1.5~2.0	55	43	1	100	14	8	23	123	6	2	
2.0정보이상 Over 2.0 Cheongbo	32	47	2	82	13	8	21	103	10	4	

구 모 별 Class Interval	생 산 Cost for Per Tanbo									
	부 수 입 Sub- Income	기 초 생 산 비 (부 수 입 차 인) Basic Cost Subtrack for Sub Income	토 지 용 역 비 Land Service						계 Total	자 차 입 Borrow
			식 부 지 이 외 Other Planting			식 부 지 Planting				
	차 용 Borrowed Land	수 유 Owned Land	소 계 Sub Total	차 용 Borrowed Land	자 작 Owned Land	소 계 Sub Total	계 Total	자 차 입 Borrow		
1 095	3 074	3	16	19	350	3 325			3 675	3 694
전 국 Over all average	1 095	3 074	3	16	19	350	3 325	3 675	3 694	13
0.5정보이하 Under 0.5 Cheongbo	1 169	3 154	7	40	47	377	3 072	3 449	3 496	12
0.5~1.0	1 068	3 136	5	20	24	423	3 132	3 555	3 579	10
1.0~1.5	1 091	3 047	3	14	17	410	3 194	3 604	3 621	14
1.5~2.0	1 052	3 117	1	10	12	315	3 502	3 817	3 829	18
2.0정보이상 Over 2.0 Cheongbo	1 142	2 943	1	9	9	172	3 778	3 949	3 958	12

123. 1964년 산 대  
Barley Production

단위 : 원

비 목 별 By Item	단 보 당 생 Cost Per				
	경 영 비 Management				
	순 비 Net Expense		자 급 비 Self-Support	소 계 Sub Total	
	상 각 비 Deprecation	구 입 지 불 비 Purchase Disbursment			
종 료 비 {무유기	Seed	—	38	216	254
비 료 비 {유기	Fertilizer {Gov't manure Farm manure	—	370	—	370
		—	—	463	463
방 제 제 료 비	Diseases Prevention	—	0	0	0
제 조 세 부 공 과	All Meterials	—	0	8	8
농 구 비 {대소농	Agr. Tools {Large tools Small tools	—	74	—	74
		—	30	—	30
농 사	Building	13	19	1	32
축 노 비 {목수합계	Animal Labor	—	14	6	20
		7	4	14	24
부 수 입 차 인	Sub Income	—	41	50	92
		20	317	—	317
기 초 생 산 비 (부 수 입 차 인)	Basic Cost (Subtract for Sub Income)	—	906	757	1 683
토 지 용 역 비 {식부지이외	Land Service {Other Planting Planting	—	9	—	9
		—	150	—	150
자 본 용 역 비	Capital Interest	—	9	—	9
생 산 비 {부수입부차인 부수입차인	Cost {Not Subtract for Sub-Income Subtract for Sub-Income	20	1 073	757	1 850

주 : 1. 끝자리의 수가 맞지 않는 것은 4사 5입을 하였기 때문임.

2. 수확량은 조곡으로 조사하였으나 이용자의 편의를 위하여 정곡으로 환산하여 단위당 생산비를 계산하였음(정곡환산율은 48%를 적용)



규모별 생산비 (2)  
Farm Land for 1964

비 (단 보 당)										단 위 : 원 Unit : Won				
사 비 Building		축 력 비 Animal			노 력 비 Labor			합 Total						
자 급 Self-Support	계 Total	차 용 Borrowed	자 급 Self-Service	계 Total	고 용 Employed	자 가 Self-Service	계 Total	경 영 비 Management Charge						
								상 각 비 Depreciation	구 입 지 불 Purchase Disbursement	자 급 비 Self-Support	소 계 Sub Total	내 급 비 Self-Service	계 Total	
16	28	97	83	181	854	1 501	2 355	46	2 018	566	2 630	1 539	4 169	
24	42	177	20	197	717	1 883	2 600	34	1 857	509	2 401	1 922	4 323	
20	32	117	65	182	582	1 850	2 431	36	1 694	580	2 310	1 895	4 205	
15	26	90	88	178	722	1 615	2 336	41	1 849	599	2 489	1 649	4 138	
12	20	60	124	184	1 050	1 268	2 318	63	2 261	549	2 873	1 296	4 169	
13	27	69	102	171	1 362	816	2 178	58	2 631	540	3 228	857	4 086	

(단 보 당)										단 위 : 원 Unit : Weon					단 보 당 수 확 량 (조곡) Yield Per Tanbo			
본 용 역 비 Capital Interest		생 산 비 Cost not Subtract Sub-Income							생 산 비 (부 수 입) 차 인 Cost for Subtract SubIncome	주 산 물 Main Crops		부 산 물 by Products		가 액 계 (원) Price Total				
자 가 Own	계 Total	경 영 비 Management				내 급 비 Self-Service	계 Total	수 량 (l) Quantity		가 액 (원) Price	수 량 (kg) Quantity	가 액 (원) Price						
		상 각 비 Depreciation	구 입 지 불 Purchase Disbursement	자 급 비 Self-Support	소 계 Sub Total													
190	202	46	2 384	566	2 996	5 070	8 066	6 970	719	10 767	515	1 095	11 862					
218	230	34	2 253	509	2 796	5 253	8 049	6 880	729	10 711	526	1 169	11 880					
191	200	36	2 132	580	2 748	5 237	7 985	6 916	709	10 462	508	1 068	11 531					
182	196	41	2 276	599	2 916	5 038	7 953	6 862	720	10 716	518	1 091	11 807					
176	194	63	2 594	549	3 207	4 985	8 192	7 140	727	11 048	490	1 052	12 100					
196	208	58	2 815	540	3 412	4 840	8 252	7 110	723	11 106	535	1 142	12 248					

백 생산비  
Cost for 1964

Unit : Won									
산 비 Tanbo		정 곡 100% 당 생 산 비 Cost of Polished Grain Per 100%							
내 급 비 Self-Service	합 계 Total	경 영 비 Management				자 급 비 Self-Support	소 계 Sub Total	내 급 비 Self-Service	합 계 Total
		순 비 Net Expense		자 급 비 Self-Support	소 계 Sub Total				
		상 각 비 Depreciation	구 입 지 불 Purchase Disbursement						
—	254	—	23	131	154	—	154		
—	370	—	224	—	224	—	224		
150	613	—	—	281	281	91	372		
—	0	—	0	0	0	—	0		
—	8	—	0	5	5	—	5		
—	74	—	45	—	45	—	45		
—	30	—	18	—	18	—	18		
—	32	8	11	0	20	—	20		
—	20	—	9	4	12	—	12		
—	24	4	2	8	15	—	15		
—	92	—	25	31	56	—	56		
1 269	1 585	—	192	—	192	770	962		
1 419	3 102	12	550	459	1 021	861	1 882		
—	348	—	—	—	—	—	211		
—	2 754	—	—	—	—	—	1 670		
12	21	—	5	—	5	7	13		
1 232	1 382	—	91	—	91	748	838		
192	201	—	5	—	5	117	122		
2 856	4 706	12	651	459	1 122	1 732	2 854		
—	4 357	—	—	—	—	—	2 643		

Note : 1. Owing to rounding the figures to the nearest Won unit the sum of the individual entries not equal the total figure.  
2. Yield figure enumerated from unhulled grain but converted it for hulled grain for users (applied by 48% of converted rate for hulled grain)

124. 1964년 산대맥 경영  
Barley Production Cost by Size

규모별 Class Interval	집계호수 No. of Household	경 영 지 (호 당) Cultivated Land (Per Household)							
		차 용 지 Borrowd Land				자 작 지 Owned Land			
		답 Paddy Field	전 Upland	수원지 Orchard	계 Total	답 Paddy Field	전 Upland	수원지 Orchard	계 Total
전국 0.5정보미만 Under 0.5 Cheongbo	498	309	183	5	498	1375	881	22	2278
0.5~1.0	121	150	85	—	235	420	364	—	784
1.0~1.5	208	294	198	5	498	1017	648	19	1683
1.5~2.0	97	466	251	9	727	1789	1094	32	2915
2.0정보이상 Over 2.0 Cheongbo	37	530	279	19	828	2439	1875	25	4339
	35	279	140	—	419	4539	2408	89	7036

규모별 Class Interval	생 산 Cost Per Tanbo										
	종 묘 비 Seed			비 료 비 Manure						합 계 Total	구입지불 Purchase Disbursement
	구입 Purchase	자급 Self-Support	계 Total	무기질 Gov't Manure	유기질 구입 Purchase	유기질 자급 Self-Support	유기질 내급 Self-Service	소계 Sub Total			
전국 0.5정보미만 Under 0.5 Cheongbo	38	216	254	370	—	463	150	613	983	0	
0.5~1.0	40	215	255	327	—	588	161	749	1076	0	
1.0~1.5	54	204	257	385	—	507	139	645	1030	0	
1.5~2.0	26	238	264	365	—	412	137	548	913	—	
2.0정보이상 Over 2.0 Cheongbo	7	228	235	372	—	370	150	520	892	0	
	33	191	225	389	—	291	224	515	904	2	

규모별 Class Interval	생 산 Cost per Tanbo									
	농 구 비 Farm tools								농 사 Building	
	대 농 구 Large tools				소 농 구 Small tools				계 Total	비상각 Depreciation
전국 0.5정보미만 Under 0.5 Cheongbo	13	19	1	32	14	6	20	52		
0.5~1.0	9	13	0	23	12	5	17	40	7	7
1.0~1.5	9	15	1	25	15	6	21	46	7	3
1.5~2.0	13	19	1	33	16	5	22	55	7	2
2.0정보이상 Over 2.0 Cheongbo	25	37	1	63	10	10	20	83	8	3
	19	23	1	43	18	5	22	65	10	3

규모별 Class Interval	생 산 Cost for per Tanbo										
	부 수입 Sub Income	기초생산비 (부수입차인) Besie Cost Subtrack for Sub Income	토 지 용 역 비 Land Service							계 Total	차 입 Borrow
			식부지 이외 Other Planting			식 부 지 Planting					
전국 0.5정보미만 Under 0.5 Cheongbo	348	2754	9	12	21	150	1232	1382	1403	9	
0.5~1.0	371	3058	16	17	33	189	1193	1382	1415	4	
1.0~1.5	318	2864	9	13	22	169	1138	1307	1329	10	
1.5~2.0	364	2600	5	12	17	168	1366	1535	1552	7	
2.0정보이상 Over 2.0 Cheongbo	351	2481	7	6	14	89	1198	1287	1301	11	
	397	2474	2	8	10	7	1375	1382	1392	12	

주: 1. 규모구분은 경영정지면적으로 구분함.  
2. 수확량은 조곡으로 조사하였으며 가액은 수확시의 농가정전가격으로 평가함.  
3. 끝 수가 맞지 않는 것은 4사 5입을 하였기 때문임.



규모별 생산비  
of Farm Land for 1964

단위:평 Unit: Pyeong				식부지(호당) 단위:평 Planting (Per H.H.) Unit: Pyeong			호당 수확량 (조곡) Yield Per H.H.				가액계 (원)
합계 Total				차용지 Borrowed Land	자작지 Owned	합계 Total	주산물 Main Crops		부산물 by Products		
답 Paddy Field	전 Upland	수원지 Orchard	합계 Total				수량 (l) Quantity	가액 (원) Price	수량 (kg) Quantity	가액 (원) Price	가액계 (원) Total
1 685	1 063	28	2 776	186	820	1 006	1 150	15 015	895	1 169	16 184
570	449	—	1 019	144	511	655	760	10 325	612	810	11 135
1 311	846	24	2 181	197	754	952	1 070	14 026	824	1 009	15 035
2 255	1 345	42	3 641	229	1 106	1 336	1 540	19 829	1 213	1 622	21 451
2 969	2 155	44	5 167	309	1 073	1 382	1 700	21 081	1 172	1 616	22 697
4 818	2 548	89	7 455	21	1 211	1 231	1 330	17 360	1 124	1 628	18 988

비 (단보당) 단위:원 Unit: Won												
제비 Diseases Prev.		재료비 All Matel.			수리비 Illigation					조공과금 Tax	제부담금 Other Expenses	
자급 Self-Support	합계 Total	구입지불 Purchase Disbursement	자급 Self-Support	합계 Total	상각비 Depreciation	구입지불 Purchase Disbursement	자급 Self-Support	내급 Self-Service	합계 Total			
0	0	0	8	8	—	—	—	—	—	—	74	30
0	0	1	5	5	—	—	—	—	—	—	46	54
0	0	0	8	8	—	—	—	—	—	—	65	28
0	0	0	10	10	—	—	—	—	—	—	88	26
—	0	1	9	9	—	—	—	—	—	—	96	19
—	2	1	7	7	—	—	—	—	—	—	95	13

비 (단보당) 단위:원 Unit: Won													
비		축력비 Animal			노력비 Labor			합계 Total					
자급 Self-Support	합계 Total	차용 Borrowed	자급 Self-Service	합계 Total	고용 Employed	자급 Self-Service	합계 Total	경영비 Management Charge				내급비 Self-Service	합계 Total
								상각비 Depreciation	구입지불 Purchase Disbursement	자급비 Self-Support	소계 Sub Total		
14	24	41	50	92	317	1 269	1 585	20	906	757	1 683	1 419	3 102
14	29	80	12	92	235	1 597	1 832	17	815	840	1 672	1 757	3 429
15	26	47	48	95	239	1 387	1 626	16	852	788	1 656	1 526	3 182
12	21	29	61	90	299	1 197	1 497	20	871	739	1 630	1 334	2 964
11	22	20	71	91	441	944	1 385	33	1 005	700	1 738	1 094	2 832
14	26	8	74	82	725	727	1 452	29	1 310	582	1 921	950	2 871

(단보당) 단위:원 Unit: Won										단보당 수확량 (조곡) Yield Per Tanbo				가액계 (원)
본용역비 Capital Interest		생산비 Cost not Subtract Sub-Income						생산비 (부수입) 차인 Cost for Subtract Sub Income	주산물 Main Crops		부산물 by Products			
자급 Own	합계 Total	경영비 Management				내급비 Self-Service	합계 Total		수량 (l) Quantity	가액 (원) Price	수량 (kg) Quantity	가액 (원) Price	가액계 (원) Price Total	
		상각비 Depreciation	구입지불 Purchase Disbursement	자급비 Self-Support	소계 Sub Total									
192	201	20	1 073	757	1 850	2 856	4 706	4 357	340	4 478	267	348	4 826	
220	223	17	1 023	840	1 880	3 188	5 068	4 697	350	4 730	280	371	5 101	
195	206	16	1 041	788	1 845	2 872	4 717	4 399	340	4 422	260	318	4 740	
183	190	20	1 051	739	1 811	2 895	4 706	4 342	350	4 454	273	364	4 818	
174	185	33	1 112	700	1 845	2 473	4 317	3 967	370	4 575	254	351	4 926	
175	187	29	1 330	582	1 942	2 508	4 450	4 053	320	4 230	274	397	4 627	

Notes : 1. Scope classified by cultivated area.  
2. Yield figure from unhulled grain and Price figure are evaluated from the garden Price on harvest.  
3. Owing to rounding the figures to the nearest Won unit, the sun of the individual entries may not equal the total figure.



125. 1964년 산과  
Naked Barley

비목별 By Item	단보당생산비 Cost Per Tanbo				
	경영비 Management				
	순비 Net Expense		자급비 Self-Support	소계 Sub-Total	
	산각비 Depreciation	구입지불비 Purchase Disbursement			
종묘비	Seed	—	58	249	307
방제재	Fertilizer { Gov't Manure Farm Manure }	—	546	—	546
조제부	Dieases Prevention	—	10	438	448
농구비	All Meterials	—	—	11	11
농구비	Tax	—	72	—	72
농구비	Expense	—	20	—	20
농구비	Agr. Tools { Large tools Small tools }	10	242	—	253
농구비	Building	—	9	5	14
축노비	Animal	8	2	11	21
축노비	Labor	—	48	38	87
축노비	Labor	—	347	—	347
합계	<b>Total</b>	<b>18</b>	<b>1 355</b>	<b>752</b>	<b>2 125</b>
기초생산비(부수입차인)	Sub Income	—	—	—	—
토지용역비	Bassi Cost (Subtract for Sub Income)	—	—	—	—
자본용역비	Land service Except planting	—	1	—	1
생산비	Land service Including Land Service	—	99	—	99
생산비	Capital Interest	—	6	—	6
생산비	<b>Cost { Not Subtract for Sub Income Subtract for Sub Income }</b>	<b>18</b>	<b>1 460</b>	<b>752</b>	<b>2 231</b>

- 주: 1. 끝자리의 수가 맞지 않는 것은 4사 5입을 하였기 때문임.
- 2. 수확량은 조곡으로 조사하였으나 이용자의 편의를 위하여 정곡으로 환산하여 단위상 생산비를 계산하였음.
- 3. 정곡 환산율은 77%를 적용.

126. 1964년 산과 맥경  
Naked Barley Production Cost

단위: 원

규모별 Class Interval	집계호수 No. of Household	경영경지 (호당) Cultivated Land (Per Household)							
		차용지 Borrowed Land				자작지 Owned Land			
		답 Paddy Field	전 Upland	수원지 Orchard	계 Total	답 Paddy Field	전 Upland	수원지 Orchard	계 Total
<b>전국 Over all average</b>	<b>435</b>	<b>247</b>	<b>97</b>	<b>0</b>	<b>344</b>	<b>1 541</b>	<b>841</b>	<b>19</b>	<b>2 402</b>
0.5정보미만 Under 0.5 Cheongbo	127	75	80	—	155	494	346	3	843
0.5~1.0	161	254	125	—	378	1 092	722	5	1 819
1.0~1.5	84	338	87	—	425	2 114	1 106	43	3 263
1.5~2.0	33	321	115	4	439	2 943	1 698	88	4 729
2.0정보이상 Over 2.0 Cheongbo	30	598	29	—	627	5 242	1 891	22	7 155

규모별 Class Interval	생산비 Cost Per Tanbo									
	종묘비 Seed			비료비 Manure						
	구입 Purchase	자급 Self-Support	소계 Total	무기질 Gov't Manure	유기질 Farm Manure	구입 Purchase	자급 Self-Support	내급 Self-Service	소계 Sub Total	합계 Total
<b>전국 Over all average</b>	<b>58</b>	<b>249</b>	<b>307</b>	<b>546</b>	<b>10</b>	<b>438</b>	<b>107</b>	<b>555</b>	<b>1 101</b>	
0.5정보미만 Under 0.5 Cheongbo	112	242	354	510	35	459	160	654	1 164	
0.5~1.0	49	260	309	546	10	390	102	501	1 047	
1.0~1.5	27	268	295	540	—	477	97	574	1 114	
1.5~2.0	74	230	303	582	3	434	70	507	1 089	
2.0정보이상 Over 2.0 Cheongbo	60	195	254	575	3	484	102	590	1 165	

- 주: 1. 규모구분은 경영정지면적으로 구분함.
- 2. 수확량은 조곡으로 조사하였으며 가액은 수확시의 농가정전가격으로 평가함.
- 3. 끝 수가 맞지 않는 것은 4사 5입을 하였기 때문임.

백 생산 비  
Production for 1964

Unit : Won

		정 목 100% 당 생 산 Cost of Polished Grain Per 100%							
내 급 비 Self-Service	합 계 Total	경 영 비 Management				내 급 비 Self-Service	합 계 Total		
		순 비 Net Expense		자 급 비 Self-Support	소 계 Sub-Total				
		상 각 비 Depreciation	구 입 지 불 비 Purchase Disbursement						
—	307	—	28	120	148	—	148		
—	546	—	263	—	263	—	263		
107	555	—	5	211	216	51	267		
—	—	—	0	0	0	—	0		
—	11	—	0	5	5	—	5		
—	72	—	35	—	35	—	35		
—	20	—	10	—	10	—	10		
—	253	5	117	0	122	—	122		
—	14	—	4	2	7	—	7		
—	21	4	1	5	10	—	10		
—	87	—	23	18	42	—	42		
1 003	1 349	—	167	—	167	483	649		
1 109	3 234	9	652	362	1 023	534	1 557		
—	331	—	—	—	—	—	160		
—	2 903	—	—	—	—	—	1 397		
16	17	—	0	—	0	8	8		
1 104	1 203	—	48	—	48	531	579		
195	200	—	3	—	3	94	96		
2 424	4 654	9	703	362	1 074	1 167	2 241		
—	4 324	—	—	—	—	—	2 081		

- Notes : 1. Owing to rounding the figures to the nearest Won unit the sum of the individual entries not equal the total figure.  
 2. Yield figure enumerated from unhulled grain but converted it for hulled grain for users  
 3. Applied by 77% of Converted rate for hulled grain

영 규 모 별 생 산 비 (1)  
by Size of Farm Land for 1964

Unit : Won

단 위 : 평 Unit : Pyeong				식 부 지 (호 당) 단 위 : 평 Planting (Per H.H.) Unit : Pyeong			호 당 수 확 량 (조 곡) Yield Per H.H.				가 액 계 (원)
합 계 Total				차 용 지 Borrowed Land	자 작 지 Owned Land	계 Total	주 산 물 Main Crops		부 산 물 by Products		
답 Paddy Field	전 Upland	수 원 지 Orchard	계 Total				수 량 (l) Quantity	가 액 (원) Price	수 량 (kg) Quantity	가 액 (원) Price	Total
1 788	938	20	2 746	127	909	1 036	930	16 002	797	1 144	
570	427	3	999	101	485	586	560	10 162	503	719	10 881
1 345	847	5	2 199	165	834	999	870	14 852	745	1 058	15 910
2 452	1 193	43	3 688	111	1 264	1 375	1 240	21 225	1 071	1 427	22 652
3 264	1 813	92	5 169	149	1 520	1 669	1 570	26 560	1 264	2 139	28 699
5 840	1 920	22	7 782	55	1 440	1 495	1 240	20 650	1 045	1 520	22 170

비 (단 보 당)

단 위 : 원  
Unit : Won

방 제 비 Diseases Prev.			제 재 료 비 All Material			수 리 비 Irrigation				조 공 과 세 Tax	제 부 담 금 Other Expenses	
구 입 지 불 Purchase Disbursement	자 급 Self-Support	계 Total	구 입 Purchase	자 급 Self-Support	계 Total	산 각 비 Depreciation	구 입 지 불 Purchase Disbursement	자 급 Self-Support	내 급 Self-Service			계 Total
0	0	0	0	0	11	11	—	—	—	—	72	20
0	0	0	1	12	13	—	—	—	—	—	51	27
0	—	0	0	12	12	—	—	—	—	—	61	22
0	—	0	0	11	11	—	—	—	—	—	79	20
—	—	—	—	7	7	—	—	—	—	—	97	12
—	1	1	0	10	10	—	—	—	—	—	99	11

- Notes : 1. Scope classified by cultivated area.  
 2. Yield figure from unhulled grain and Price figure are evaluated from the garden Price on harvest.  
 3. Owing to rounding the figures to the nearest Won into the sun of the individual entries may not equal the total figure.

126. 1964년 산과 맥경영  
Naked Barley Production Cost by

규모별 Class Interval	생산 Farm tools								산 Cost per Tanbo		
	대농구 Large tools				소농구 Small tools				계 Total	상각비 Depreciation	구입지불 Purchase Disbursement
	상각비 Depreciation	구입지불 Purchase Disbursement	자급 Self Support	소계 Sub Total	구입지불 Purchase Disbursement	자급 Self support	소계 Sub total				
	농		비		농		비				
전국 Over all average	10	242	0	253	9	5	14	267	8	2	
0.5정보미만 Under 0.5 Cheongbo	11	259	1	270	10	5	15	285	13	5	
0.5~1.0	8	181	1	190	10	5	15	205	9	1	
1.0~1.5	9	283	0	292	8	5	13	305	7	1	
1.5~2.0	11	309	0	321	9	4	13	334	3	3	
2.0정보이상 Over 2.0 Cheongbo	13	249	—	262	10	2	13	275	9	4	

규모별 Class Interval	부수입 Sub Income	기초생산비 (부수입차인) Basic Cost Sub track for Sub Income	토지용역비 Land Service						계 Total	자본 차입 Capital Insert
			식부지이외 Other Planting			식부지 Planting				
			차용 Borrowed Land	소유 Private Land	소계 Sub Total	차용 Borrowed Land	자작 Private Land	소계 Sub Total		
			토		지		용역비			
전국 Over all average	331	2 903	1	16	17	99	1 104	1 203	1 220	6
0.5정보미만 Under 0.5 Cheongbo	368	3 201	1	33	34	158	1 210	1 368	1 402	3
0.5~1.0	318	2 733	2	10	12	139	947	1 086	1 098	10
1.0~1.5	311	2 945	0	20	20	72	1 123	1 195	1 215	3
1.5~2.0	384	2 917	0	6	6	14	1 348	1 362	1 368	4
2.0정보이상 Over 2.0 Cheongbo	305	2 890	0	9	9	35	1 141	1 176	1 185	3

127. 1964년 산소  
Wheat

단위: 원

비목별 By Item	단브당생산 Cost Per Tanbo			
	경영비 Management			
	순비 Net Expense		자급비 Self Support	소계 Sub Total
	상각비 Depreciation	구입지불비 Purchase Disbursement		
종묘비 Seed	—	17	194	211
비료비 {유기질 Fertilizer {Gov't Manure 무기질 {Farm Manure	—	378	—	378
방제제 Disases Prevention	—	1	432	433
소재료 All Materials	—	1	—	1
조세부공과금 Tax	—	66	—	66
제부담금 Expencc	—	22	—	22
농구비 {대농구 Agr. Tools {Large Tools 소농구 {Small Tools	16	31	1	47
농사비 Building	—	17	4	21
축노력비 Animal Labor	12	3	20	35
축노력비 Animal Labor	—	39	39	78
축노력비 Animal Labor	—	251	—	251
비목합계 Total	27	827	698	1 552
부수입 Sub Income	—	—	—	—
기초생산비(부수입차인) Basic Cost(Subtract for Sub income)	—	—	—	—
토지용역비 {식부지이외 Land service {Other Planting 식부지 {Planting	—	8	—	8
자본용역비 Capital Interest	—	130	—	130
생산비 {부수입부차인 Cost {Not Subtract for Sub income 부수입차인 {Subtract for Sub Income	27	974	698	1 699
	—	—	—	—

주: 1. 끝자리 수가 맞지 않는 것은 4사 5입을 하였기 때문임.  
2. 소맥은 조곡이나 정곡이나 동일함.



규모별 생산비 (2)  
Size of farm Land for 1964

비 (단보당)								단위: 원 Unit: Won						
Building	축력비 Animal			노력비 Labor			합계 Total							
	자급비 Self-Support	차용 Borrowed	자급비 Self-Service	고용 Employed	자가 Self-Service	계 Total	경영비 Management Charge			내급비 Self-Service	계 Total			
						상각비 Depreciation	구입지불 Purchase Disbursement	자급비 Self-Support	소계 Sub Total					
11	21	48	38	87	347	1 003	1 349	18	1 355	752	2 125	1 109	3 234	
12	29	82	4	86	292	1 267	1 560	23	1 384	735	2 142	1 428	3 569	
13	23	47	27	74	211	1 087	1 298	17	1 137	707	1 861	1 189	3 050	
8	15	40	47	87	308	1 021	1 329	16	1 307	815	2 138	1 118	3 256	
7	13	32	72	105	643	700	1 343	15	1 763	754	2 532	770	3 302	
13	26	40	73	113	655	586	1 241	23	1 706	778	2 507	689	3 195	

비 (단보당)								단위: 원 Unit: Weon		단보당 수확량(조곡) Yield Per Tanbo				
용역비 Interest	생산비 Cost not Subtract Sub-Income							생산비 (부수입) (차인) Cost for Subtract SubIncome	주산물 Main Crops		부산물 by Products		가액계 (원) Price Total	
	자가 Own	계 Total	경영비 Management			내급비 Self-Service	계 Total		수량 (l) Quantity	가액 (원) Price	수량 (kg) Quantity	가액 (원) Price		
		상각비 Depreciation	구입지불 Purchase Disbursement	자급비 Self-Support	소계 Sub-Total									
195	200	18	1 460	752	2 231	2 424	4 654	4 324	270	4 634	231	331	4 965	
226	229	23	1 546	735	2 304	2 896	5 200	4 832	290	5 204	257	368	5 572	
187	197	17	1 288	707	2 012	2 334	4 346	4 028	260	4 462	224	318	4 780	
195	199	16	1 382	815	2 213	2 457	4 670	4 359	270	4 631	234	311	4 942	
167	171	15	1 782	754	2 551	2 291	4 841	4 457	280	4 774	227	384	5 158	
202	205	23	1 745	778	2 545	2 040	4 585	4 280	250	4 144	210	305	4 449	

맥 생산비  
Production Cost for 1964

비		정곡 100% 당 생산비 Cost of Polished Grain Per 100%						
내급비 Self Service	합계 Total	경영비 Management				내급비 Self Service	합계 Total	
		순비 Net Expense		자급비 Self Support	소계 Sub Total			
		상각비 Depreciation	구입지불비 Purchase Disbursement					
—	211	—	9	99	108	—	108	
—	378	—	192	—	192	—	192	
120	553	—	1	220	221	61	282	
—	1	—	1	—	1	—	1	
—	8	—	0	4	4	—	4	
—	66	—	34	—	34	—	34	
—	22	—	11	—	11	—	11	
—	47	8	16	1	24	—	24	
—	21	—	9	2	11	—	11	
—	35	6	1	10	18	—	18	
—	78	—	20	20	40	—	40	
1 249	1 500	—	128	—	128	636	763	
1 370	2 922	14	421	355	790	697	1 487	
—	311	—	—	—	—	—	158	
—	2 611	—	—	—	—	—	1 328	
17	25	—	4	—	4	9	13	
830	960	—	66	—	66	422	488	
192	201	—	4	—	4	98	102	
2 409	4 108	14	495	355	864	1 226	2 090	
—	3 796	—	—	—	—	—	1 932	

Notes: 1. Owing to rounding the figures to the nearest Won unit the sum of the individual entries not equal the total figure  
2. Unhulled wheat and hulled wheat are same rate

128. 1964년 산소맥경영  
Wheat Production Cost by

구 모 별 Class Interval	집계호수 No. of Household	경 영 지 (호 당) Cultivated Land (Per Household)							
		차 용 지 Borrowed Land				자 작 지 Owned Land			
		답	전	수원지	계	답	전	수원지	계
		Paddy Field	Upland	Orchard	Total	Paddy Field	Upland	Orchard	Total
<b>전 국 Over all average</b>	<b>612</b>	<b>300</b>	<b>158</b>	<b>4</b>	<b>462</b>	<b>1 523</b>	<b>850</b>	<b>23</b>	<b>2 397</b>
0.5정보미만 Under 0.5 Cheongbo	137	145	102	—	248	505	330	1	836
0.5~1.0	251	301	165	4	471	1 075	628	15	1 718
1.0~1.5	139	385	193	6	585	1 990	1 058	38	3 086
1.5~2.0	42	476	237	17	730	2 709	1 620	89	4 418
2.0정보이상 Over 2.0 Cheongbo	43	333	105	—	438	4 718	2 377	35	7 130

구 모 별 Class Interval	생 산 Cost Per Tanbo									
	종 료 비 Seed			비 료 비 Manure						방 Diseases
	구 입 Purchase	자 급 Self-Support	계 Total	무 기 질 Gov't Manure	유 기 질 Farm Manure			합 계 Total	구 입 지 불 PurcSase Disburse-ment	
					구 입 Purchase	자 급 Self-Support	내 급 Self-Service	소 계 Sub Total		
<b>전 국 Over all average</b>	<b>17</b>	<b>194</b>	<b>211</b>	<b>378</b>	<b>1</b>	<b>432</b>	<b>120</b>	<b>553</b>	<b>931</b>	<b>1</b>
0.5정보미만 Under 0.5 Cheongbo	34	187	222	393	1	537	140	679	1 072	0
0.5~1.0	22	194	216	375	—	483	117	600	975	1
1.0~1.5	6	217	223	393	—	410	95	505	898	1
1.5~2.0	17	174	191	338	—	368	126	494	832	3
2.0정보이상 Over 2.0 Cheongbo	10	159	169	365	10	249	165	423	788	3

구 모 별 Class Interval	생 산 Cost per Tanbo										
	농 구 비 Farm tolls								농 사 Building		
	대 농 구 Large tools				소 농 구 Small tools				계 Total	상 각 비 Deprecia-tion	구 입 지 불 Purchase Disburse-ment
	상 각 비 Deprecia-tion	구 입 지 불 Purchase Disbursement	자 급 Self Support	소 계 Sub Total	구 입 지 불 Purchase Disbursement	자 급 Self-support	소 계 Sub total				
<b>전 국 Over all average</b>	<b>16</b>	<b>31</b>	<b>1</b>	<b>47</b>	<b>17</b>	<b>4</b>	<b>21</b>	<b>68</b>	<b>12</b>	<b>3</b>	
0.5정보미만 Under 0.5 Cheongbo	7	33	1	41	13	5	18	59	13	4	
0.5~1.0	10	31	1	42	16	4	20	62	11	3	
1.0~1.5	12	33	1	46	20	4	23	69	11	1	
1.5~2.0	46	22	2	71	15	5	20	91	10	3	
2.0정보이상 Over 2.0 Cheongbo	23	29	2	54	23	2	26	80	15	6	

구 모 별 Class Interval	생 산 Cost Per Tanbo										
	부 수입 Sub Income	기 초 생 산 비 (부 수입 차인) Basic Cost (Subtrack for Sub Income)	토 지 용 역 비 Land Service							계 Total	자 Capital
			식 부 지 이 외 Other Planting			식 부 지 Planting					
			차 용 Borrowed Land	소 유 Private Land	소 계 Sub Total	차 용 Borrowed Land	자 작 Private Land	소 계 Sub Total			
<b>전 국 Over all average</b>	<b>311</b>	<b>2 611</b>	<b>8</b>	<b>17</b>	<b>25</b>	<b>130</b>	<b>830</b>	<b>960</b>	<b>985</b>	<b>9</b>	
0.5정보미만 Under 0.5 Cheongbo	300	2 806	16	22	38	209	554	763	801	6	
0.5~1.0	287	2 745	10	15	26	165	784	949	975	9	
1.0~1.5	305	2 551	4	22	26	72	904	976	1 002	7	
1.5~2.0	353	2 355	8	10	18	107	1 083	1 190	1 208	15	
2.0정보이상 Over 2.0 Cheongbo	382	2 317	2	11	13	87	897	984	997	11	

주: 1. 규모구분은 경영경지면적으로 구분함.  
2. 수확량은 조곡으로 조사하였으며 가액은 수확시의 농가정전가격으로 평가함.  
3. 끝 수가 맞지 않는 것은 4사 5입을 하였기 때문임.



규모별 생산비  
Size of Farm Land for 1964

단위: 평 Unit: Pyeong				식부지(호당) 단위: 평 Planting (Per H.H.) Unit: Pyeong			호당 수확량(조곡) Yield Per H.H.				가액계 (원) Total
합 Total		계		차용지 Borrowed Land	자작지 Private Land	계 Total	주산물 Main Crops		부산물 by Products		
답 Paddy Field	전 Upland	수원지 Orchard	계 Total				수량 (l) Quantity	가액 (원) Price	수량 (kg) Quantity	가액 (원) Price	
1 823	1 008	28	2 859	49	189	238	150	2 512	174	247	2 759
650	432	1	1 084	45	103	148	90	1 456	104	148	1 604
1 376	794	19	2 189	54	155	210	140	2 244	147	201	2 445
2 375	1 251	44	3 671	44	257	300	190	3 094	221	306	3 400
3 186	1 857	105	5 148	52	310	363	270	4 258	288	426	4 684
5 051	2 482	35	7 568	48	318	367	260	3 852	298	467	4 319

비 (단보당) 단위: 원 Unit: Won											조공과세금 Tax	제부담금 Other Expenses
제비 Prev	제재료비 All Matel.				수리비 Illigation							
자급 Self-Support	계 Total	구입 Purchase	자급 Self-Support	계 Total	상각비 Depreciation	구입지불 Purchase Disbursement	자급 Self-Support	내급 Self-Service	계 Total			
—	1	1	7	8	—	—	—	—	—	—	66	22
—	0	0	6	6	—	—	—	—	—	—	34	30
—	1	0	8	8	—	—	—	—	—	—	58	23
—	1	1	7	8	—	—	—	—	—	—	68	18
—	3	0	8	9	—	—	—	—	—	—	83	20
—	3	1	5	6	—	—	—	—	—	—	112	16

비 (단보당) 단위: 원 Unit: Won													
비		축력비 Animal			노력비 Labor			합계 Total					
자급 Self-Support	계 Total	차용 Borrowed	자급 Self-Service	계 Total	고용 Employed	자급 Self-Service	계 Total	경영비 Management Charge				내급비 Self-Service	계 Total
								상각비 Depreciation	구입지불 Purchase Disbursement	자급비 Self-Support	소계 Sub Total		
20	35	39	39	78	251	1 249	1 500	27	827	698	1 552	1 370	2 922
19	36	76	6	82	127	1 438	1 565	20	747	762	1 529	1 578	3 107
21	34	46	39	85	146	1 422	1 568	21	722	749	1 493	1 539	3 032
18	30	28	48	77	272	1 191	1 463	23	841	705	1 569	1 286	2 856
24	37	20	46	67	395	980	1 375	56	917	628	1 602	1 106	2 708
24	46	16	52	69	564	845	1 409	39	1 156	494	1 689	1 010	2 699

비 (단보당) 단위: 원 Unit: Weon											단보당 수확량 (조곡) Yield Per Tanbo				
본용역비 Interst		생산비 Cost not Subtract Sub-Income							생산비 (부수입) (차인) Cost for Subtract Sub Income		주산물 Main Crops		부산물 by Products		가액계 (원) Price Total
자가 Own	계 Total	경영비 Management				내급비 Self-Service			수량 (l) Quantity	가액 (원) Price	수량 (kg) Quantity	가액 (원) Price			
		상각비 Depreciation	구입지불 Purchase Disbursement	자급비 Self-Support	소계 Sub Total	자급 Self-Service	계 Total								
192	201	27	974	698	1 699	2 409	4 108	3 796	200	3 166	220	311	3 477		
201	207	20	978	762	1 760	2 355	4 115	3 815	180	2 951	211	300	3 251		
202	211	21	906	749	1 676	2 541	4 218	3 931	200	3 210	210	287	3 497		
187	194	23	923	705	1 652	2 399	4 051	3 746	180	3 089	221	305	3 394		
167	182	56	1 047	628	1 731	2 367	4 098	3 745	220	3 522	239	353	3 875		
182	194	39	1 256	494	1 789	2 100	3 889	3 507	210	3 152	244	382	3 534		

Note: 1. Scope classified by cultivated area.  
2. Yield figure from unhulled grain and Price figure are evaluated from the garden Price on harvest.  
3. Owing to rounding the figures to the nearest Won unit, the sum of the individual entries may not equal the total figure.



129. 미 곡 검  
Results of

단위 : 가마니

연 Year	별	정 조 (54 kg) Rough Rice				현 미 (60 kg) Brown Rice			
		검 사 수 Total	1 등 1st grade	2 등 2nd grade	3 등 3rd grade	등 외 Off grade	검 사 수 Total	1 등 1st grade	2 등 2nd grade
1 9 6 0		9 199 284	144 547	2 343 295	5 600 301	1 111 141	130 701	130 693	8
1 9 6 1		8 873 212	249 210	2 674 262	5 732 251	217 489	635	635	—
1 9 6 2		10 355 474	3 108 237	4 227 454	2 877 550	142 233	313 923	313 923	—
1 9 6 3		6 409 037	2 219 657	2 939 167	1 241 271	8 942	—	—	—
1 9 6 4		9 367 800	2 445 460	4 605 299	2 300 715	16 326	—	—	—
서울특별시	Seoul Special City	34 623	4 826	14 716	14 003	1 078	—	—	—
부산시	Busan-si	13 014	1 853	4 775	5 820	566	—	—	—
경기도	Gyeonggi-do	1 108 595	297 876	572 578	233 815	4 326	—	—	—
강원도	Gangweon-do	257 661	50 316	125 161	80 140	2 044	—	—	—
충청북도	Chungcheong-bug-do	519 175	59 452	264 766	194 350	607	—	—	—
충청남도	Chungcheong-nam-do	1 294 582	192 224	727 322	374 594	442	—	—	—
전라북도	Jeolla-bug-do	1 326 268	488 071	594 692	243 480	25	—	—	—
전라남도	Jeolla-nam-do	1 941 303	734 762	840 214	366 279	48	—	—	—
경상북도	Gyeongsang-bug-do	1 555 613	295 975	848 447	410 912	279	—	—	—
경상남도	Gyeongsang-nam-do	1 316 522	320 055	612 282	377 279	6 906	—	—	—
제주도	Jeju-do	444	50	346	43	5	—	—	—

130. 맥 류 검  
Results of Barley

단위 : 가마니

연 Year	별	대 맥 (42 kg 1960-1962) Barley (50 kg 1963-1964)				과 Naked			
		검 사 수 Total	1 등 1st grade	2 등 2nd grade	3 등 3rd grade	등 외 Off grade	검 사 수 Total	1 등 1st grade	2 등 2nd grade
1 9 6 0		791 982	8 059	783 923	—	—	198 248	1 235	197 013
1 9 6 1		653 881	60 753	593 128	—	—	599 749	77 251	522 498
1 9 6 2		537 296	28 625	462 119	—	46 552	662 612	254 397	399 714
1 9 6 3		187 131	104 867	1 733	33 008	47 523	85 333	73 356	164
1 9 6 4		512 534	24 471	195 706	284 663	7 694	427 044	22 579	163 737
서울특별시	Seoul Special City	—	—	—	—	—	—	—	—
부산시	Busan-si	1 488	—	273	1 215	—	788	—	183
경기도	Gyeonggi-do	13 769	1 156	7 498	5 005	110	2	—	2
강원도	Gangweon-do	1 677	141	572	961	3	—	—	—
충청북도	Chungcheong-bug-do	35 739	2 802	13 297	18 761	879	347	9	76
충청남도	Chungcheong-nam-do	107 899	6 508	59 909	41 236	246	50 409	5 524	21 652
전라북도	Jeolla-bug-do	14 292	67	3 717	10 324	184	151 910	10 289	71 449
전라남도	Jeolla-nam-do	13	—	1	12	—	164 216	6 480	63 493
경상북도	Gyeongsang-bug-do	178 338	12 050	73 410	92 388	490	578	33	235
경상남도	Gyeongsang-nam-do	148 589	1 298	35 820	111 388	83	50 724	244	6 049
제주도	Jeju-do	10 730	449	1 209	3 373	5 699	8 070	—	598



130. 맥 류 검  
Results of Barley

계 속

연 Year	별	정 대 맥 (60 kg) Polished Barley			정 과 맥 (60 kg) Polished Naked Barley			정 검사수 Total
		검 사 수 Total	합 격 Passed	불 합 격 Disqualifi- cation	검 사 수 Total	합 격 Passed	불 합 격 Disqualifi- cation	
1 9 6 0		567 810	567 808	2	—	—	—	
1 9 6 1		2 451 050	2 451 050	—	—	—	—	
1 9 6 2		1 106 449	1 106 449	—	—	—	—	
1 6 6 3		1 823 326	1 823 326	—	115 482	115 482	3 301	
1 9 9 4		2 029 167	2 029 167	—	199 888	199 888	170 724	
서울특별시	Seoul Special City	104 378	104 378	—	535	535	14 321	
부 산 시	Busan-si	465 062	465 062	—	384	384	9 877	
경 기 도	Gyeonggi-do	280 553	280 553	—	316	316	15 451	
강 원 도	Gangweon-do	59 293	59 293	—	—	—	6 718	
충 청 북 도	Chungcheong-bug-do	50 107	50 107	—	30	30	10 076	
충 청 남 도	Chungcheong-nam-do	170 698	170 698	—	21 902	21 902	14 107	
전 라 북 도	Jeolla-bug-do	150 199	150 199	—	59 104	59 104	20 425	
전 라 남 도	Jeolla-nam-do	221 817	221 817	—	95 949	95 949	32 275	
경 상 북 도	Gyeongsang-bug-do	311 932	311 932	—	128	128	27 556	
경 상 남 도	Gyeongsang-nam-do	213 302	213 302	—	20 646	20 646	19 918	
제 주 도	Jeju-do	1 826	1 826	—	894	894	—	

131. 잡 곡 검  
Results of

단위 : 가마니

연 Year	별	조 (조) (45 kg) Rough Millet				조 (정) (54 kg) Polished Millet			검 사 수 Total
		검 사 수 Total	1 등 1st grade	2 등 2nd grade	등 외 Sub grade	검 사 수 Total	합 격 Passed	불 합 격 Disqualifi- cation	
1 9 6 0		3 356	6	3 350	—	14 310	14 054	256	—
1 9 6 1		8 127	142	7 985	—	31	19	12	—
1 9 6 2		40 913	16 670	24 242	1	106	106	—	809
1 9 6 3		8 605	3 853	4 737	15	18 738	—	18 738	15 395
1 9 6 4		4 111	267	3 840	4	—	—	—	7
서울특별시	Seoul Special City	—	—	—	—	—	—	—	—
부 산 시	Busan-si	—	—	—	—	—	—	—	—
경 기 도	Gyeonggi-do	2	—	2	—	—	—	—	—
강 원 도	Gangweon-do	42	—	42	—	—	—	—	1
충 청 북 도	Chungcheong-bug-do	73	2	67	4	—	—	—	6
충 청 남 도	Chungcheong-nam-do	—	—	—	—	—	—	—	—
전 라 북 도	Jeolla-bug-do	—	—	—	—	—	—	—	—
전 라 남 도	Jeolla-nam-do	1 570	174	1 396	—	—	—	—	—
경 상 북 도	Gyeongsang-bug-do	1	1	—	—	—	—	—	—
경 상 남 도	Gyeongsang-nam-do	—	—	—	—	—	—	—	—
제 주 도	Jeju-do	2 423	90	2 333	—	—	—	—	—



사 실 적 표 (2)  
and Wheat Inspection

Continued

소 맥 (60 kg) Polished Wheat		압 대 맥 (42 kg) Pressed Barley			압 소 맥 (42 kg) Pressed Wheat			소 맥 분 (22 kg) Flour	
합 격 Passed	불 합 격 Disqualifi- cation	검 사 수 Total	합 격 Passed	불 합 격 Disqualifi- cation	검 사 수 Total	합 격 Passed	불 합 격 Disqualifi- cation	검 사 수 Total	1 등 (합 격) 1st grade (Passed)
—	—	617 761	617 761	—	—	—	—	526 499	526 499
—	—	1 093 030	1 093 030	—	—	—	—	154 688	154 688
—	—	1 038 616	1 038 616	—	70 976	70 976	—	1 767 070	1 767 070
—	3 301	1 519 866	1 519 866	—	1 285 464	1 239 945	45 519	17 330 709	17 330 709
170 724	—	798 065	798 065	—	604 139	600 439	3 700	13 820 648	13 820 648
14 321	—	69 726	69 726	—	45 809	43 309	2 500	2 522 252	2 522 252
9 877	—	63 893	63 893	—	88 955	87 755	1 200	5 354 483	5 354 483
15 451	—	316 517	316 517	—	82 178	82 178	—	4 111 762	4 111 762
6 718	—	79 310	79 310	—	19 224	19 224	—	—	—
10 076	—	4 042	4 042	—	25 526	25 526	—	639 826	639 826
14 107	—	24 223	24 223	—	75 500	75 500	—	133 392	133 392
20 425	—	67 694	67 694	—	49 940	49 940	—	385 858	385 858
32 275	—	47 133	47 133	—	122 534	122 534	—	24 032	24 032
27 556	—	82 142	82 142	—	84 745	84 745	—	649 037	649 037
19 918	—	43 385	43 385	—	9 728	9 728	—	—	—
—	—	—	—	—	—	—	—	6	6

사 실 적 표  
Miscellaneous Cereals Inspection

Unit : Straw Bag

수 수 (조) (60 kg) Rough Sorghum			옥 수 수 (60 kg) Corn				교 맥 (45 kg) Buck Wheat				
1 등 1st grade	2 등 2nd grade	등 외 Sub grade	검 사 수 Total	1 등 1st grade	2 등 2nd grade	3 등 3rd grade	등 외 Sub grade	검 사 수 Total	1 등 1st grade	2 등 2nd grade	등 외 Sub grade
—	—	—	5 576	77	5 499	—	—	5	5	—	—
—	—	—	37 549	3 843	33 706	—	—	6	6	—	—
89	707	13	48 100	19 521	28 553	—	26	2 345	2 183	162	—
15 350	41	4	70 001	48 532	19 987	1 163	319	4 234	2 516	1 467	251
1	6	—	64 200	40 438	18 981	4 762	19	1 461	59	1 308	94
—	—	—	—	—	—	—	—	—	—	—	—
—	—	—	—	—	—	—	—	—	—	—	—
—	—	—	181	9	159	13	—	50	—	50	—
1	—	—	60 839	39 281	17 251	4 298	9	124	—	124	—
—	6	—	2 930	985	1 484	451	10	1 069	59	916	94
—	—	—	—	—	—	—	—	—	—	—	—
—	—	—	—	—	—	—	—	—	—	—	—
—	—	—	—	—	—	—	—	32	—	32	—
—	—	—	250	163	87	—	—	—	—	—	—
—	—	—	—	—	—	—	—	—	—	—	—
—	—	—	—	—	—	—	—	186	—	186	—

132. 두 류 검  
Results of

단위 : 가마니

연	Year	별	대 두 (60 kg)				
			검 사 수 Total	1 등 1st grade	2 등 2nd grade	3 등 3rd grade	4 등 4th grade
	1 9 6 0		7 624	—	6	450	7 149
	1 9 6 1		352 288	73	9 467	86 315	256 433
	1 9 6 2		46 429	102	2 868	14 372	29 065
	1 9 6 3		26 205	224	5 538	17 171	—
	1 9 6 4		259 575	11 708	86 834	142 393	—
서울특별시	Seoul Special City		5 383	—	—	5 383	—
부산시	Busan-si		2 417	—	—	1 194	—
경기도	Gyeonggi-do		32 879	269	9 088	19 265	—
강원도	Gangweon-do		37 971	1 810	12 486	20 129	—
충청북도	Chungcheong-bug-do		48 381	1 553	13 769	30 324	—
충청남도	Chungcheong-nam-do		43 229	1 122	10 327	28 081	—
전라북도	Jeolla-bug-do		6 203	833	2 788	2 483	—
전라남도	Jeolla-nam-do		14 538	4 660	4 556	4 047	—
경상북도	Gyeongsang-bug-do		59 265	1 334	28 654	28 109	—
경상남도	Gyeongsang-nam-do		9 309	127	5 166	3 378	—
제주도	Jeju-do		—	—	—	—	—

133. 잠 견 검  
Results of

단위 : kg

연	Year	별	총 수	소 계	수 등	우 등	특 등	1 등
			Total	Sub total	Excellent grade	Superior grade	Special grade	1st grade
	1 9 6 0		2 778 311	2 298 041	—	913 924	812 486	400 365
	1 9 6 1		3 649 009	2 943 761	—	1 244 659	1 060 864	473 932
	1 9 6 2		4 343 642	3 547 835	—	1 876 730	1 131 310	393 188
	1 9 6 3		5 178 238	4 122 959	337 537	1 945 133	1 173 657	454 116
	1 9 6 4		4 763 803	3 756 092	445 807	1 741 415	1 013 669	331 331
서울특별시	Seoul Special City		—	—	—	—	—	—
부산시	Busan-si		108	82	—	25	31	26
경기도	Gyeonggi-do		437 406	325 174	24 538	135 524	88 805	40 026
강원도	Gangweon-do		931 916	653 309	60 824	232 372	183 276	96 943
충청북도	Chungcheong-bug-do		491 362	381 728	62 004	157 311	103 083	29 231
충청남도	Chungcheong-nam-do		333 979	259 502	15 810	107 992	81 019	32 235
전라북도	Jeolla-bug-do		596 773	485 766	27 687	301 258	129 563	21 939
전라남도	Jeolla-nam-do		348 892	296 286	51 133	156 237	57 777	20 611
경상북도	Gyeongsang-bug-do		1 283 847	1 077 738	158 427	536 223	291 170	65 800
경상남도	Gyeongsang-nam-do		339 520	276 507	45 384	114 473	78 945	24 520
제주도	Jeju-do		—	—	—	—	—	—





134. 과 실 검  
Results of

단위 : kg

연 Year	별	사 과 Apple					
		검 사 수 Total	1 등 1st grade	2 등 2nd grade	3 등 3rd grade	4 등 4th grade	등 외 Off grade
1 9 6 0		39 663 888	7 419 735	7 451 531	8 569 211	—	16 223 411
1 9 6 1		18 718 602	47 614	7 230 499	4 452 240	2 768 479	4 219 770
1 9 6 2		4 707 528	186 768	800 348	1 501 574	2 036 772	182 066
1 9 6 3		1 736 146	21 736	90 949	233 218	1 390 243	—
1 9 6 4		2 570 430	120 888	278 642	2 170 900	—	—
서울특별시	Seoul Special City	—	—	—	—	—	—
부산시	Busan-si	—	—	—	—	—	—
경기도	Gyeonggi-do	—	—	—	—	—	—
강원도	Gangweon-do	—	—	—	—	—	—
충청북도	Chungcheong-bug-do	100 200	50 125	50 075	—	—	—
충청남도	Chungcheong-nam-do	7 688	5 269	1 650	769	—	—
전라북도	Jeolla-bug-do	—	—	—	—	—	—
전라남도	Jeolla-nam-do	—	—	—	—	—	—
경상북도	Gyeongsang-bug-do	2 462 542	65 494	226 917	2 170 131	—	—
경상남도	Gyeongsang-nam-do	—	—	—	—	—	—
제주도	Jeju-do	—	—	—	—	—	—

연 Year	별	수 과 Peach			단		
		3 등 3rd grade	4 등 4th grade	등 외 Off grade	검 사 수 Total	1 등 1st grade	2 등 2nd grade
1 9 6 0		175 912	—	49 350	265 931	180 019	62 156
1 9 6 1		—	—	—	—	—	—
1 9 6 2		74 681	63 486	31 875	646 295	13 313	378 855
1 9 6 3		—	—	—	122 738	—	108 263
1 9 6 4		—	—	—	227 664	10 313	71 826
서울특별시	Seoul Special City	—	—	—	—	—	—
부산시	Busan-si	—	—	—	—	—	—
경기도	Gyeonggi-do	—	—	—	—	—	—
강원도	Gangweon-do	—	—	—	—	—	—
충청북도	Chungcheong-bug-do	—	—	—	—	—	—
충청남도	Chungcheong-nam-do	—	—	—	—	—	—
전라북도	Jeolla-bug-do	—	—	—	—	—	—
전라남도	Jeolla-nam-do	—	—	—	—	—	—
경상북도	Gyeongsang-bug-do	—	—	—	—	—	—
경상남도	Gyeongsang-nam-do	—	—	—	227 664	10 313	71 826
제주도	Jeju-do	—	—	—	—	—	—

주 : 1960년도 실적은 5월 1일부터 12월말까지의 실적임.

사 실 적 표  
Fruits Inspection

Unit : kg

배 Pear						복		
검 사 수 Total	1 등 1st grade	2 등 2nd grade	3 등 3rd grade	4 등 4th grade	등 외 Off grade	검 사 수 Total	1 등 1st grade	2 등 2nd grade
1 859 569	1 318 294	319 950	160 125	—	61 200	695 250	209 194	260 794
1 770 469	171 638	1 152 412	310 500	77 006	58 913	—	—	—
683 496	238 313	295 906	82 073	39 870	27 334	287 192	5 156	111 994
680 067	287 317	165 157	139 832	59 412	28 349	—	—	—
319 661	182 636	66 056	47 261	23 708	—	—	—	—
—	—	—	—	—	—	—	—	—
29 518	29 518	—	—	—	—	—	—	—
—	—	—	—	—	—	—	—	—
—	—	—	—	—	—	—	—	—
—	—	—	—	—	—	—	—	—
3 900	3 900	—	—	—	—	—	—	—
225 825	88 800	66 056	47 261	23 708	—	—	—	—
—	—	—	—	—	—	—	—	—
—	—	—	—	—	—	—	—	—
60 418	60 418	—	—	—	—	—	—	—
—	—	—	—	—	—	—	—	—

감 Persimmon			감 Orange				
3 등 3rd grade	4 등 4th grade	등 외 Off grade	검 사 수 Total	1 등 1st grade	2 등 2nd grade	3 등 3rd grade	등 외 Off grade
18 712	—	5 044	—	—	—	—	—
—	—	—	—	—	—	—	—
141 210	58 564	54 353	152 389	289	37 560	60 248	54 292
—	—	14 475	—	—	—	—	—
85 320	33 513	26 692	—	—	—	—	—
—	—	—	—	—	—	—	—
—	—	—	—	—	—	—	—
—	—	—	—	—	—	—	—
—	—	—	—	—	—	—	—
—	—	—	—	—	—	—	—
—	—	—	—	—	—	—	—
—	—	—	—	—	—	—	—
85 320	33 513	26 692	—	—	—	—	—
—	—	—	—	—	—	—	—

Note : The figures of 1960 indicates the result from 1. May to 31. December.

135. 고 공 품 검 사

Results of Straw

단위: 매

연 Year	별	정 조 용 가 마 네 Straw bag (for rough rice)				곡 용 Straw bag	
		검 사 수 Total	1등 (합격) 1st grade (Passed)	2 등 2nd grade	등외 (불합격) Off grade Disqualification	검 사 수 Total	1등 (합격) 1st grade (Passed)
1 9 6 0		—	—	—	—	620 105	542 987
1 9 6 1		—	—	—	—	235 837	140 503
1 9 6 2		367 534	146 850	—	220 684	9 107 388	6 331 216
1 9 6 3		136 518	77 366	—	59 152	16 756 018	10 309 510
1 9 6 4		74 575	50 426	24 149	—	12 668 805	6 898 853
서울특별시	Seoul Special City	—	—	—	—	1 190	1 190
부 산 시	Eusan-si	—	—	—	—	—	—
경 기 도	Gyeonggi-do	23 841	15 852	7 989	—	1 729 831	1 151 049
강 원 도	Gangweon-do	—	—	—	—	280 656	155 948
충청북도	Chungcheong-bug-do	—	—	—	—	637 052	445 530
충청남도	Chungcheong-nam-do	249	204	45	—	2 002 773	1 253 878
전라북도	Jeonla-bug-do	10 291	159	10 132	—	1 865 867	1 006 597
전라남도	Jeonla-nam-do	40 194	34 211	5 983	—	2 085 710	1 338 609
경상북도	Gyeongsang-bug-do	—	—	—	—	1 714 795	432 908
경상남도	Gyeongsang-nam-do	—	—	—	—	2 350 931	1 113 144
제 주 도	Jeju-do	—	—	—	—	—	—

연 Year	별	태 승 Thickness Straw-Rope			중 승 Medium Straw-Rope		
		검 사 수 Total	합 격 Passed	등 외 Off Grade	검 사 수 Total	합 격 Passed	등 외 Off Grade
1 9 6 0		21 850	21 850	—	50 824	49 150	1 674
1 9 6 1		41 154	41 154	—	60 258	55 538	4 720
1 9 6 2		123 247	114 039	9 208	522 514	480 264	42 250
1 9 6 3		30 301	23 824	6 477	990 983	815 040	175 943
1 9 6 4		34 029	24 140	9 889	659 657	535 189	124 468
서울특별시	Seoul Special City	—	—	—	740	—	740
부 산 시	Busan-si	—	—	—	—	—	—
경 기 도	Gyeonggi-do	17 116	8 288	8 828	203 968	169 821	34 147
강 원 도	Gangweon-do	37	37	—	2 053	1 752	301
충청북도	Chungcheong-bug-do	—	—	—	25 718	17 666	8 052
충청남도	Chungcheong-nam-do	265	140	125	42 280	31 321	10 959
전라북도	Jeonla-bug-do	8 417	8 417	—	44 540	38 370	6 170
전라남도	Jeonla-nam-do	200	200	—	49 913	36 400	13 513
경상북도	Gyeongsang-bug-do	7 994	7 058	936	221 611	181 272	40 339
경상남도	Gyeongsang-nam-do	—	—	—	68 834	58 587	10 247
제 주 도	Jeju-do	—	—	—	—	—	—

주: 1960년도 실적은 5월 1일부터 12월말까지의 실적임.



실 적 표 (생산)  
Products Inspection (Production)

Unit : Sheet

가 마 니. (for grain)		비 료 용 가 마 니 Straw bag (for Fertilizer)				염 용 가 마 니 Straw bag (for salt)			
2 등 2nd grade	등외(불합격) Off grade Disqualification	검 사 수 Total	1 등(합격) 1st grade (Passed)	2 등 2nd grade	등외(불합격) Off grade Disqualification	검 사 수 Total	1 등(합격) 1st grade (Passed)	2 등 2nd grade	등외(불합격) Off grade Disqualification
—	77 118	148 548	143 546	—	5 002	469 078	424 997	—	44 081
—	95 334	53 540	4 798	—	48 742	60 240	35 860	—	24 380
—	2 776 172	928 456	697 273	—	231 183	257 206	178 216	—	78 990
—	6 446 508	2 659 285	2 091 545	—	567 740	1 574 228	1 002 743	—	571 485
<b>5 759 796</b>	<b>10 156</b>	<b>118 252</b>	<b>95 406</b>	<b>22 846</b>	<b>—</b>	<b>661 310</b>	<b>278 772</b>	<b>331 226</b>	<b>51 312</b>
—	—	—	—	—	—	—	—	—	—
—	—	—	—	—	—	—	—	—	—
578 626	156	—	—	—	—	467 160	278 392	137 456	51 312
124 708	—	52	—	52	—	—	—	—	—
191 522	—	—	—	—	—	—	—	—	—
748 895	—	14 786	8 747	6 039	—	—	—	—	—
859 270	—	1 332	709	623	—	194 150	380	193 770	—
747 101	—	80 249	73 936	6 313	—	—	—	—	—
1 271 887	10 000	—	—	—	—	—	—	—	—
1 237 787	—	21 833	12 014	9 819	—	—	—	—	—
—	—	—	—	—	—	—	—	—	—

세 Thinese Straw-Rope			모 Straw Mat (B)			건 Straw Mat (A)		
검 사 수 Total	합 격 Passed	등 외 Off Grade	검 사 수 Total	합 격 Passed	등 외 Off Grade	검 사 수 Total	합 격 Passed	등 외 Off Grade
—	—	—	—	—	—	—	—	—
—	—	—	—	—	—	5 200	—	5 200
—	—	—	13 590	8 670	4 920	—	—	—
1 925	1 925	—	43 885	30 696	13 189	—	—	—
<b>1 340</b>	<b>1 300</b>	<b>40</b>	—	—	—	—	—	—
—	—	—	—	—	—	—	—	—
—	—	—	—	—	—	—	—	—
—	—	—	—	—	—	—	—	—
—	—	—	—	—	—	—	—	—
40	—	40	—	—	—	—	—	—
—	—	—	—	—	—	—	—	—
—	—	—	—	—	—	—	—	—
1 300	1 300	—	—	—	—	—	—	—
—	—	—	—	—	—	—	—	—
—	—	—	—	—	—	—	—	—
—	—	—	—	—	—	—	—	—

Note : The figures of 1960 indicates the result from 1. May to 31. December.



사 실 적 표 (반출)

Products Inspection (Carrying Load)

Unit : Konpo

염용 가마니 (30매) Straw bag (for salt) (30 Sheed)			태 승 (5태래) Thickness Straw-rope (5 Roll)			중 승(타래) Medium Straw-rope (Roll)			모 연(매) Straw mat (B) (Sheed)		건 연(매) Straw mat (A) (Sheed)		
검 사 수 Total	1 등 (합격) 1st grade	등 외 (불합격) Off grade	검 사 수 Total	합 격 Passed	등 외 Off grade	검 사 수 Total	합 격 Passed	등 외 Off grade	검 사 수 Total	합 격 Passed	검 사 수 Total	합 격 Passed	등 외 Off grade
4 217	4 197	20	—	—	—	2 470	2 470	—	—	—	—	—	—
5 184	5 184	—	259	259	—	30 019	30 019	—	—	—	170	70	100
5 524	5 524	—	7 079	7 079	—	57 585	57 585	—	—	—	—	—	—
7 988	7 988	—	4 635	4 635	—	129 125	128 803	322	613	613	—	—	—
<b>8 538</b>	<b>8 538</b>	—	<b>5 309</b>	<b>5 027</b>	<b>282</b>	<b>111 209</b>	<b>101 503</b>	<b>9 706</b>	—	—	—	—	—
—	—	—	—	—	—	—	—	—	—	—	—	—	—
—	—	—	—	—	—	—	—	—	—	—	—	—	—
1 107	1 107	—	3 510	3 228	282	38 993	33 208	5 785	—	—	—	—	—
—	—	—	—	—	—	—	—	—	—	—	—	—	—
—	—	—	—	—	—	7 467	6 137	1 330	—	—	—	—	—
25	25	—	—	—	—	13 024	13 024	—	—	—	—	—	—
7 406	7 406	—	—	—	—	2 760	2 760	—	—	—	—	—	—
—	—	—	—	—	—	6 022	3 828	2 194	—	—	—	—	—
—	—	—	1 799	1 799	—	29 271	29 271	—	—	—	—	—	—
—	—	—	—	—	—	13 672	13 275	397	—	—	—	—	—
—	—	—	—	—	—	—	—	—	—	—	—	—	—

Note : The figures of 1960 indicates the result of from 1. may to 31. December.

사 실 적 표 (1)

Tobacco Inspection

Unit : kg

종						청 주 엽 Cheongju Leaf						
7 등 7th grade	8 등 8th grade	9 등 9th grade	10 등 10th grade	등 외 Off grade	폐 기 Waste	검 사 수 Total	1 등 1st grade	2 등 2nd grade	3 등 3rd grade	4 등 4th grade	5 등 5th grade	
2 838 250.0	851 521.0	409 212.0	156 461.0	19 215.5	5 893.5	508 072.0	146 025.0	90 515.5	99 564.0	63 889.0	45 017.5	
<b>3 168 451.0</b>	<b>1 173 109.0</b>	<b>110 756.5</b>	<b>36 215.0</b>	<b>54 788.0</b>	<b>1 367.5</b>	<b>3 389 680.5</b>	<b>854 471.5</b>	<b>670 183.0</b>	<b>666 832.0</b>	<b>513 297.5</b>	<b>364 458.5</b>	
—	—	—	—	—	—	—	—	—	—	—	—	
—	—	—	—	—	—	—	—	—	—	—	—	
34 999.0	27 254.5	225.5	484.0	10 321.0	—	110 759.0	42 064.5	18 077.0	16 961.0	15 769.0	9 731.5	
238 071.5	94 001.0	13 887.0	3 682.5	6 959.5	—	—	—	—	—	—	—	
1 027 827.5	452 089.5	29 873.5	11 571.0	14 887.0	251.0	—	—	—	—	—	—	
463 763.0	226 246.0	13 719.5	6 185.5	16 226.5	—	1 221 635.0	289 813.5	209 267.5	215 031.5	196 503.5	164 155.0	
101 039.5	45 142.5	5 157.5	2 173.0	1 803.0	—	—	—	—	—	—	—	
—	—	—	—	—	—	168 527.0	45 427.5	33 218.5	32 438.5	30 229.0	15 739.0	
1 153 150.0	278 684.0	47 893.5	12 119.0	2 426.5	80.0	764 762.0	253 934.0	174 612.0	140 447.5	95 010.5	56 352.0	
149 600.5	49 691.5	—	—	2 164.5	1 036.5	1 063 520.5	215 232.0	227 539.0	249 447.5	165 678.0	108 387.0	
—	—	—	—	—	—	60 477.0	8 000.0	7 469.0	12 506.0	10 107.5	10 094.0	













140. 기 타 농 산 물  
Results of

단위 : kg

연	별	절 간 고 구 마 Cutting Dried Sweet Potato					생 고 구 Sweet Potato		
		검 사 수 Total	1 등 1st grade	2 등 2nd grade	3 등 3rd grade	등 외 Off grade	검 사 수 Total	1 등 1st grade	2 등 2nd grade
1 9 6 1		12 972 901	10 686 762	2 127 855	158 284	—	—	—	
1 9 6 2		28 204 715	20 067 196	5 120 209	2 201 315	815 995	22 120 076	16 589 265	5 530 811
1 9 6 3		14 527 684	12 454 314	1 485 488	433 888	153 994	37 987 052	25 036 924	11 799 962
1 9 6 4		53 403 828	36 441 989	12 287 386	3 190 552	1 483 901	192 245	171 804	19 203
서울특별시	Seoul Special City	—	—	—	—	—	—	—	—
부 산 시	Busan-si	—	—	—	—	—	—	—	—
경 기 도	Gyeonggi-do	—	—	—	—	—	—	—	—
강 원 도	Gangweon-do	—	—	—	—	—	—	—	—
충청북도	Chungcheong-bug-do	690	—	510	105	75	—	—	—
충청남도	Chungcheong-nam-do	687 524	376 208	191 783	73 920	45 613	33 041	14 104	17 992
전라북도	Jeonla-bug-do	1 868 518	814 215	568 900	341 356	144 047	—	—	—
전라남도	Jeonla-nam-do	20 905 671	14 046 486	5 188 784	1 456 464	213 937	81 025	81 025	—
경상북도	Gyeongsang-bug-do	2 110	504	1 523	—	83	—	—	—
경상남도	Gyeongsang-nam-do	11 473 246	7 880 470	2 581 742	848 476	162 558	78 179	76 675	1 211
제 주 도	Jeju-do	18 466 069	13 324 106	3 754 144	470 231	917 588	—	—	—

연	별	채 실 Rape Seed			대 마 실 Hemp-Seed			저	
		2 등 2nd Grade	3 등 3rd Grade	등 외 Off Grade	검 사 수 Total	합 격 Passed	불합격 Disqualifi- cation	검 사 수 Total	1 등 1st grade
1 9 6 1		—	—	—	—	—	—	—	—
1 9 6 2		547 010	174 815	20 715	—	—	—	—	—
1 9 6 3		85 540	36 850	7 090	13 000	13 000	—	—	—
1 9 6 4		241 650	34 885	560	40 810	40 810	—	19 378	15 875
서울특별시	Seoul Special City	—	—	—	—	—	—	—	—
부 산 시	Busan-si	—	—	—	40 810	40 810	—	—	—
경 기 도	Gyeonggi-do	—	—	—	—	—	—	—	—
강 원 도	Gangweon-do	—	—	—	—	—	—	—	—
충청북도	Chungcheong-bug-do	—	—	—	—	—	—	—	—
충청남도	Chungcheong-nam-do	420	120	—	—	—	—	17 540	14 137
전라북도	Jeonla-bug-do	16 420	2 925	—	—	—	—	15	15
전라남도	Jeonla-nam-do	13 380	4 680	120	—	—	—	1 823	1 723
경상북도	Gyeongsang-bug-do	—	—	—	—	—	—	—	—
경상남도	Gyeongsang-nam-do	3 780	710	240	—	—	—	—	—
제 주 도	Jeju-do	207 650	26 450	200	—	—	—	—	—





141. 수 출 농 산 물  
Results of Exporting

단위 : kg

연 Year	별	은 Gingko Nuts 실		밤 Chestnut		잔 Noshiha Grass 되	
		검 사 Total	수 합 Passed	검 사 Total	수 합 Passed	검 사 Total	수
1 9 6 1			—		—		—
1 9 6 2			3 000		3 000		—
1 9 6 3			1 980		1 980	111 844	111 844
1 9 6 4			15 780		15 780	24 375	24 375
서울특별시	Seoul Special City		—		—		—
부산시	Busan-si		9 900		9 900	24 375	24 375
경기도	Gyeonggi-do		—		—		—
강원도	Gangweon-do		—		—		—
충청북도	Chungcheong-bug-do		—		—		—
충청남도	Chungcheong-nam-do		—		—		—
전라북도	Jeonla-bug-do		5 880		5 880		—
전라남도	Jeonla-nam-do		—		—		—
경상북도	Gyeongsang-bug-do		—		—		—
경상남도	Gyeongsang-nam-do		—		—		—
제주도	Jeju-do		—		—		—

연 Year	별	질 Thorny Seed 씨		대 Jujube 추		당 Carrot 근	
		검 사 Total	수 합 Passed	검 사 Total	수 합 Passed	검 사 Total	수 합 Passed
1 9 6 0			—		—		—
1 9 6 1			—		—		—
1 9 6 2			—		—		—
1 9 6 3			—		—		—
1 9 6 4			742		742	11 650	11 650
서울특별시	Seoul Special City		742		742	7 200	7 200
부산시	Busan-si		—		—	4 450	4 450
경기도	Gyeonggi-do		—		—		—
강원도	Gangweon-do		—		—		—
충청북도	Chungcheong-bug-do		—		—		—
충청남도	Chungcheong-nam-do		—		—		—
전라북도	Jeonla-bug-do		—		—		—
전라남도	Jeonla-nam-do		—		—		—
경상북도	Gyeongsang-bug-do		—		—		—
경상남도	Gyeongsang-nam-do		—		—		—
제주도	Jeju-do		—		—		—



142. 종 자 검 Results for

단위 : 면적.....정보  
수량.....kg

연 Year	별	정 조 사					Paddy 종	
		포 장 검 사						
		검사면적 Inspection Area	필지수 number of field	합격면적 Passed	필지수 Number of field	불합격면적 Disqualification		필지수 Number of field
1960		—	—	—	—	—	—	
1961		—	—	—	—	—	—	
1962		—	—	—	—	—	—	
1963		5 848	23 769	5 702	22 958	146	811	17 576 568
1964		5 615	21 795	5 350	20 624	265	1 171	15 547 837
서울특별시	Seoul Special City	42	172	41	169	1	3	113 400
부산시	Busan-si	19	66	17	56	2	10	51 460
경기도	Gyeonggi-do	788	2 499	753	2 391	35	108	2 084 892
강원도	Gangweon-do	224	749	187	625	37	124	529 104
충청북도	Chungcheong-bug-do	331	1 164	322	1 133	9	31	903 258
충청남도	Chungcheong-nam-do	793	2 879	766	2 750	27	129	2 311 750
전라북도	Jeonla-bug-do	756	2 005	746	1 960	10	45	2 124 295
전라남도	Jeonla-nam-do	966	3 734	929	3 592	37	142	2 677 225
경상북도	Gyeongsang-bug-do	903	4 320	879	4 192	24	128	2 610 907
경상남도	Gyeongsang-nam-do	788	4 164	706	3 730	82	434	2 130 268
제주도	Jeju-do	5	43	4	26	1	17	11 278

연 Year	별	과 맥 Naked barley					종	
		포 장 검 사						
		검사면적 Inspection Area	필지수 Number of field	합격면적 Passed	필지수 Number of field	불합격면적 Disqualification		필지수 Number of field
1960		—	—	—	—	—	—	
1961		—	—	—	—	—	—	
1962		—	—	—	—	—	—	
1963		1 911	11 734	1 349	8 116	562	3 618	1 291 020
1964		1 752	10 363	1 517	8 794	235	1 569	2 565 536
서울특별시	Seoul Special City	—	—	—	—	—	—	—
부산시	Busan-si	—	—	—	—	—	—	—
경기도	Gyeonggi-do	—	—	—	—	—	—	—
강원도	Gangweon-do	—	—	—	—	—	—	—
충청북도	Chungcheong-bug-do	—	—	—	—	—	—	—
충청남도	Chungcheong-nam-do	67	481	62	450	5	31	121 055
전라북도	Jeonla-bug-do	370	1 758	354	1 670	16	88	668 159
전라남도	Jeonla-nam-do	1 073	6 461	905	5 374	168	1 087	1 484 692
경상북도	Gyeongsang-bug-do	—	—	—	—	—	—	—
경상남도	Gyeongsang-nam-do	182	1 356	147	1 069	35	287	255 190
제주도	Jeju-do	60	307	49	231	11	76	36 440



사 실 적 사 료  
Seeds Inspection

Unit : Area .....Cheong bo  
Quantity...kg

Rice		대 맥 (Barley)						Barley		
실 검 사 Inspection in laboratory		포 장 검 사 Inspection in field						총 실 검 사 Inspection in laboratory		
합 격 Passed	불 합 격 Disqualification	검 사 면 적 Inspection Area	필 지 수 Number of field	합 격 면 적 Passed	필 지 수 Number of field	불 합 격 면 적 Disqualification	필 지 수 Number of field	검 사 수 량 Total	합 격 Passed	불 합 격 Disqualification
—	—	—	—	—	—	—	—	—	—	—
—	—	—	—	—	—	—	—	—	—	—
—	—	—	—	—	—	—	—	—	—	—
17 277 084	299 484	2 355	14 619	111 132	6 768	1 244	7 851	1 654 000	621 100	1 032 900
15 210 503	337 334	1 477	9 430	1 276	7 994	201	1 436	1 979 311	1 729 386	249 925
113 400	—	8	38	4	12	4	26	1 260	650	610
50 260	1 200	—	—	—	—	—	—	—	—	—
2 065 007	19 885	267	1 547	257	1 490	10	57	410 030	374 305	35 725
454 415	74 689	31	152	30	148	1	4	47 472	44 505	2 967
877 716	25 542	257	1 578	243	1 503	14	75	387 957	369 688	18 269
2 258 399	53 351	168	885	154	811	14	74	261 790	238 465	23 325
2 123 176	1 119	23	151	23	150	0	1	38 667	38 033	634
2 628 167	49 058	—	—	—	—	—	—	—	—	—
2 549 536	61 371	359	2 716	334	2 530	25	186	510 187	441 445	68 742
2 079 149	51 119	295	1 973	185	1 101	110	872	294 294	208 995	85 299
11 278	—	69	390	46	249	23	141	27 654	13 300	14 354

Rice		소 맥 (Wheat)						Wheat		
실 검 사 Inspection in laboratory		포 장 검 사 Inspection in field						총 실 검 사 Inspection in laboratory		
합 격 Passed	불 합 격 Disqualification	검 사 면 적 Inspection Area	필 지 수 Number of field	합 격 면 적 Passed	필 지 수 Number of field	불 합 격 면 적 Disqualification	필 지 수 Number of field	검 사 수 량 Total	합 격 Passed	불 합 격 Disqualification
—	—	—	—	—	—	—	—	—	—	—
—	—	—	—	—	—	—	—	—	—	—
—	—	—	—	—	—	—	—	—	—	—
491 100	799 920	1 672	11 418	1 037	6 919	635	4 499	1 170 720	487 080	683 640
2 118 445	447 091	1 129	7 258	1 013	6 439	116	819	1 391 026	1 169 137	221 889
—	—	5	31	2	14	3	17	880	640	240
—	—	—	—	—	—	—	—	—	—	—
—	—	222	1 253	212	1 211	10	42	305 951	273 667	32 284
—	—	54	279	51	271	3	8	74 752	63 939	10 813
—	—	222	1 314	216	1 276	6	38	287 626	268 657	18 969
114 760	6 295	92	708	75	563	17	145	117 424	86 624	30 800
631 581	36 578	115	729	106	659	9	70	164 496	139 699	24 797
1 138 870	345 822	50	339	38	244	12	95	29 248	11 806	17 442
—	—	238	1 660	220	1 545	18	115	280 733	250 251	30 482
204 208	50 982	118	860	84	601	34	259	127 626	73 012	54 614
29 026	7 414	13	85	9	55	4	30	2 290	842	1 448

143. 면 화 검 사 실 적 표

Results of Cotton Inspection

단위 : kg

Unit : kg

연 Year	별	실 Raw Cotton				조 Seedless Cotton			
		검 사 수 Total	1 등 1st grade	2 등 2nd grade	3 등 3rd grade	검 사 수 Total	1 등 1st grade	2 등 2nd grade	3 등 3rd grade
1960		520 464	350 280	114 791	55 393	977	—	632	345
1961		1 814 924	1 317 364	393 983	103 577	7 186	6 961	225	—
1962		1 579 850	1 066 107	376 073	137 670	7 025	605	6 420	—
1963		75 112	37 167	30 616	7 329	1 927	1 500	427	—
1964		335 334	96 158	53 390	185 786	—	—	—	—
서울특별시	Seoul Special City	—	—	—	—	—	—	—	—
부산시	Busan-si	—	—	—	—	—	—	—	—
경기도	Gyeonggi-do	—	—	—	—	—	—	—	—
강원도	Gangweon-do	—	—	—	—	—	—	—	—
충청북도	Chungcheong-bug-do	—	—	—	—	—	—	—	—
충청남도	Chungcheong-nam-do	—	—	—	—	—	—	—	—
전라북도	Jeolla-bug-do	—	—	—	—	—	—	—	—
전라남도	Jeolla-nam-do	275 849	68 908	48 163	158 778	—	—	—	—
경상북도	Gyeongsang-bug-do	—	—	—	—	—	—	—	—
경상남도	Gyeongsang-nam-do	59 485	27 250	5 227	27 008	—	—	—	—
제주도	Jeju-do	—	—	—	—	—	—	—	—

주 : 1960년도 실적은 5월 1일부터 12월 말까지의 실적임.

Note : The figures of 1960 indicates the result of from 1. May to 31. December.

144. 고 공 품 매

Government Purchase

단위 : 가마니...매  
새끼...타래

연 Year	별	총 수 Total			곡 용 가 마 니 (4 두) For Rice Straw Bag			인 용 가 마 니 Bag for rough Rice			염 용 For Salt
		계 획 량 Scheduled Quantity (A)	실 적 Actual Results (B)	B/A	계 획 량 Scheduled Quantity (A)	실 적 Actual Results (B)	B/A	계 획 량 Scheduled Quantity (A)	실 적 Actual Results (B)	B/A	계 획 량 Scheduled Quantity (A)
1960		12 000 000	3 295 702	27.4	8 300 000	2 344 766	28.2	—	—	—	3 700 000
1961		1 352 000	69 565	5.1	650 000	66 353	10.0	—	—	—	—
1962		13 342 000	9 503 682	71.2	10 397 000	8 290 379	79.9	2 275 000	338 731	14.9	—
1963		16 850 000	20 847 359	123	13 000 000	17 437 783	134	1 850 000	144 720	8	1 000 000
1964		12 600 000	12 730 280	101	12 000 000	12 590 397	104	100 000	20 296	20	—
서울특별시	Seoul Special City	—	—	—	—	—	—	—	—	—	—
부산시	Busan-si	—	—	—	—	—	—	—	—	—	—
경기도	Gyeonggi-do	1 800 000	1 753 089	97	1 800 000	1 751 215	97	—	1 874	—	—
강원도	Gangweon-do	240 000	258 343	107	240 000	258 343	107	—	—	—	—
충청북도	Chungcheong-bug-do	600 000	636 777	106	600 000	636 777	106	—	—	—	—
충청남도	Chungcheong-nam-do	2 000 000	2 017 113	100	1 900 000	2 000 823	105	—	117	—	—
전라북도	Jeolla-bug-do	1 850 000	1 877 537	101	1 700 000	1 865 914	109	50 000	10 291	20	—
전라남도	Jeolla-nam-do	2 070 000	2 145 154	—	1 920 000	2 056 891	107	50 000	8 014	16	—
경상북도	Gyeongsang-bug-do	1 680 000	1 684 223	100	1 680 000	1 684 223	100	—	—	—	—
경상남도	Gyeongsang-nam-do	2 360 000	2 358 044	100	2 160 000	2 336 211	108	—	—	—	—
제주도	Jeju-do	—	—	—	—	—	—	—	—	—	—

주 : 교공품 연도는 1월 1일부터 12월 말까지이며, 매수기간은 1월 1일부터 4월 30일까지임.

145. 면 화 매 상 실 적 표  
Government Purchase of Cotton

단위 : kg

Unit : kg

연	Year	별	총 수	1 등	2 등	3 등	4 등
			Total	1st Class	2nd Class	3rd Class	4th Class
	1960		582 279	395 544	122 918	63 817	—
	1961		1 781 995	1 289 690	382 546	109 759	—
	1962		1 528 143	1 025 169	383 478	119 496	—
	1963		288 034	58 439	46 152	183 443	—
	1964		52 045	38 934	5 713	7 398	—
서울특별시	Seoul Special City		—	—	—	—	—
부산시	Busan-si		—	—	—	—	—
경기도	Gyeonggi-do		—	—	—	—	—
강원도	Gangweon-do		—	—	—	—	—
충청북도	Chungcheong-bug-do		—	—	—	—	—
충청남도	Chungcheong-nam-do		—	—	—	—	—
전라북도	Jeolla-bug-do		—	—	—	—	—
전라남도	Jeolla-nam-do		52 045	38 934	5 713	7 398	—
경상북도	Gyeongsang-bug-do		—	—	—	—	—
경상남도	Gyeongsang-nam-do		—	—	—	—	—
제주도	Jeju-do		—	—	—	—	—

상 실 적 표  
of Straw Goods

Unit : Straw Bag ...Sheet  
Straw Rope...Roll

가마니(4두)		비료용가마니(3두)			총 수			태 승			중 승		
Straw Bag		For Fertilizer Straw Bag			Total			Thick Rope			Medial Rope		
실 적	B/A	계 획 량	실 적	B/A	계 획 량	실 적	B/A	계 획 량	실 적	B/A	계 획 량	실 적	B/A
Actual Results (B)		Scheduled Quantity (A)	Actual Results (B)		Scheduled Quantity (A)	Actual Results (B)		Scheduled Quantity (A)	Actual Results (B)		Scheduled Quantity (A)	Actual Results (B)	
950 936	25.7	—	—	—	750 000	16 107	2.1	610 000	—	—	140 000	16 107	11.5
—	—	702 000	3 212	0.4	—	—	—	—	—	—	—	—	—
—	—	670 000	874 572	130.5	724 000	404 445	55.8	670 000	63 430	9.4	54 000	341 015	631.6
578 584	58	1 000 000	2 686 272	268	750 000	1 002 818	134	—	22 442	—	750 000	980 376	131
—	—	500 000	119 587	24	500 000	360 346	72	200 000	20 926	10	300 000	339 420	113
—	—	—	—	—	—	—	—	—	—	—	—	—	—
—	—	—	—	—	—	—	—	—	—	—	—	—	—
—	—	—	—	—	170 000	118 705	70	70 000	19 613	28	100 000	99 092	99
—	—	—	—	—	2 000	1 907	95	—	37	—	2 000	1 870	93
—	—	—	—	—	15 000	15 000	100	—	—	—	15 000	15 000	100
—	—	100 000	16 173	16	40 000	35 284	88	—	—	—	40 000	35 284	88
—	—	100 000	1 332	1	33 000	8 300	25	—	—	—	33 000	8 300	25
—	—	100 000	80 249	80	100 000	41 063	41	70 000	—	—	30 000	41 063	137
—	—	—	—	—	100 000	100 087	100	60 000	1 276	2	40 000	98 811	247
—	—	200 000	21 833	11	40 000	40 000	100	—	—	—	40 000	40 000	100
—	—	—	—	—	—	—	—	—	—	—	—	—	—

Note : Straw goods year indicates the result from 1. Jan. to end of Dec. period of procurement from 1, Jan. to end of April.







147. 구 락 부 수 및  
Number of Club

단위 : 인

연 별 Year	총 수 Total		수 농 사 개 량 구 락 부 Agricultural Developments Club	
	구 락 부 수 No. of Club	부 원 수 No. of Member	구 락 부 수 No. of Club	부 원 수 No. of Member
1960	10 025	284 478	1 648	29 616
1961	14 371	379 330	2 862	48 439
1962	30 555	742 370	7 858	120 840
1963	42 469	951 584	13 024	191 547
1964	51 298	1 076 139	18 427	265 321
서울특별시 Seoul Special City	218	3 372	45	573
부 산 시 Busan-si	196	4 123	57	893
경 기 도 Gyeonggi-do	5 509	133 735	1 172	19 036
강 원 도 Gangweon-do	3 891	70 022	1 328	18 326
충 청 북 도 Chungcheong-bug-do	4 810	95 614	1 955	28 214
충 청 남 도 Chungcheong-nam-do	4 905	102 184	1 779	25 683
전 라 북 도 Jeonla-bug-do	6 099	117 337	3 345	48 739
전 라 남 도 Jeonla-nam-do	9 375	189 771	3 598	43 924
경 상 북 도 Gyeongsang-bug-do	10 039	217 979	3 341	54 270
경 상 남 도 Gyeongsang-nam-do	5 778	133 388	1 662	23 816
제 주 도 Jeju-do	478	8 614	145	1 847

- 주 : 1. 서울특별시는 경기도에 포함되어 있음.  
 2. 본표의 농사개량 구락부라함은 영농상의 기술향상을 목적으로한 농민의 조직체.  
 4-H 구락부라함은 건전한 농민의 소양을 목적으로한 농촌 청소년 단체.  
 농촌생활 개선구락부라함은 의식주의 생활향상을 목적으로한 농가주부의 조직체를 말함.  
 3. 본표는 농촌진흥청의 자료임.  
 4. 본표는 1964년 12월 말일 현재로 조사한 것임.

148. 1964 년 도 농 사 자 금 용 자 실 적 총 괄 표  
Loans Advanced by Agricultural Production Fund in 1964

단위 : 1 000원

Unit : 1 000 Weon

자 금 별 Kind of Funds	용 자 한 도 Maximum Amount to be loaned (A)	전 년 말 잔 액 Loans outstanding as of the end of last year	연 중 During the year		연 도 말 용 자 잔 액 Loans outstanding as of the end of this year (B)	미 대 출 액 Amount rema- ining for loan (A-B)	
			대 출 누 계 Amount Loaned	회 수 누 계 Amount Repayed			
1963	9 548 797	5 498 262	5 834 485	5 599 104	5 733 643	3 815 154	
1964	8 371 390	6 293 299	5 743 830	6 305 927	5 731 202	2 640 188	
재 정 자 금 Government Fund	재 특농업자금 Government Fund	972 593	559 656	335 276	90 530	804 402	168 191
	대 충농업자금 Counter Part Fund	5 698 797	3 317 692	3 514 502	3 595 060	3 237 134	2 461 663
	양 특농업자금 Special Grain Fund	250 000	423 807	7 259	124 332	306 734	△56 734
	연 금 Annuity	100 000	546 775	△321 151	142 425	83 199	16 801
	소 계 Sub Total	7 021 390	4 847 930	3 535 886	3 952 347	4 431 469	2 589 921
금 용 농 사 자 금 Credit Fund	1 350 000	1 445 369	2 207 944	2 353 580	1 299 733	50 267	



부원수총괄표  
and It's Member

Unit : Persons

4-H Club				Home Economics Club	
구락부수 No. of Club	부원수 No. of Member			구락부수 No. of Club	부원수 No. of Member
	계 Total	남 Male	여 Female		
7 477	237 422	167 091	70 331	900	17 440
10 025	302 110	212 224	89 886	1 484	28 781
18 820	548 320	380 364	167 956	3 877	73 210
22 260	627 747	429 971	197 776	7 185	132 290
<b>23 990</b>	<b>652 287</b>	<b>444 595</b>	<b>207 692</b>	<b>8 881</b>	<b>158 531</b>
145	2 336	1 798	538	28	463
78	2 137	1 377	760	61	1 093
3 463	97 585	67 293	30 292	874	17 114
1 775	37 878	27 480	10 398	788	13 818
1 987	52 924	36 998	15 926	868	14 476
2 312	64 115	46 862	17 253	814	12 386
1 776	50 004	33 178	16 826	978	18 594
4 349	123 020	82 758	40 262	1 428	22 827
4 989	129 599	85 599	44 000	1 709	34 110
2 890	87 346	57 761	29 585	1 226	22 226
226	5 343	3 491	1 852	107	1 424

- Note : 1. Seoul Special City included in Gyeonggi-do.  
 2. Agricultural Development club is a farmers organization for the Purpose of improving the technical aspects of farming.  
 4-H Club is the organization for rural youth who will become deagent and healthy farmers in future.  
 Home Economics club is rural woman's organization for the Purpose of improving standard of living in rural life.  
 3. Source is Office of Rural Development.  
 4. This table is as of 31 December 1964 respectively.

149. 연금농업자금융자실적표  
Advanced Agr. Credit Fund by Annuity Fund

연 Year	별	용자한도 Maximum Amount to be loaned (A)	전년도말잔액 Loans Outstanding as of the end of last year	연 During the Year		연도말 용자잔액 Loans Outstand- ing as of the end of this year (B)	미대출액 Amount remain- ing For loan (A-B)
				대출누계 Amount Loaned	회수누계 Amount Repayed		
1 9 6 1		700 000	—	500 776	42 673	458 100	241 900
1 9 6 2		700 000	458 104	330 864	245 209	543 759	156 241
1 9 6 3		700 000	543 759	204 626	201 610	546 775	153 225
1 9 6 4		100 000	546 775	△321 151	142 425	83 199	16 807
분 부	N.A.C.F.	27 536	4 338	2 820	300	6 858	20 678
서울특별시	Seoul Special City	442	3 416	△ 2 907	109	400	42
부산시	Busan-si	—	—	—	—	—	—
경기도	Gyeonggi-do	9 671	59 614	△ 40 658	8 771	10 185	△ 514
강원도	Gangweon-do	3 876	32 756	△ 23 867	5 532	3 357	519
충청북도	Chungcheong-bug-do	4 410	40 340	△ 25 454	10 795	4 091	319
충청남도	Chungcheong-nam-do	8 009	72 355	△ 40 786	24 820	6 749	1 260
전라북도	Jeonla-bug-do	5 742	48 658	△ 29 659	12 908	6 091	△ 349
전라남도	Jeonla-nam-do	10 391	93 668	△ 69 035	14 724	9 909	482
경상북도	Gyeongsang-bug-do	19 185	107 147	△ 68 870	13 931	24 346	△5 161
경상남도	Gyeongsang-nam-do	9 399	76 989	△ 17 698	49 326	9 965	△ 566
제주도	Jeju-do	1 339	7 494	△ 5 037	1 209	1 248	91

150. 양 특 농업 자 금 융 자 실 적 표  
Loans Advanced by Grain Management Special Fund

단위 : 1 000원

Unit : 1 000 Won

연 Year	별	용 자 한 도 Maximum Amount to be loaned (A)	전년도말잔액 Loans Outstanding as of the end of last year	년 중 During the Year		연 도 말 용 자 잔 액 Loans Outstand- ing as of the end of this year (B)	미 대 출 액 Amount rema- ining for loan (A-B)
				대 출 누 계 Amount Loaned	회 수 누 계 Amount Repayed		
1960		230 000	163 780	100 873	60 128	204 525	25 475
1961		430 000	204 525	268 823	74 445	398 903	31 097
1962		630 000	398 903	321 695	210 266	510 332	119 668
1963		450 000	510 332	40 511	127 036	423 807	26 193
1964		250 000	423 807	7 259	124 332	306 734	△56 734
본 부	N.A.C.F.	21 800	37 666	—	9 353	28 313	△ 6 513
서울특별시	Seoul Special City	13 300	21 071	—	4 606	16 465	△ 3 165
부산시	Busan-si	—	—	—	—	—	—
경기도	Gyeonggi-do	35 200	60 113	—	15 806	44 307	△ 9 107
강원도	Gangweon-do	15 900	28 958	398	8 111	21 245	△ 5 345
충청북도	Chungcheong-bug-do	11 700	25 108	—	8 517	16 591	△ 4 891
충청남도	Chungcheong-nam-do	25 500	48 504	—	12 005	36 499	△10 999
전라북도	Jeolla-bug-do	24 400	34 444	1 042	11 430	24 056	344
전라남도	Jeolla-nam-do	30 900	48 662	504	15 492	33 674	△ 2 774
경상북도	Gyeongsang-bug-do	31 700	59 571	6 817	20 032	46 356	△14 656
경상남도	Gyeongsang-nam-do	34 800	51 913	△ 807	16 466	34 640	160
제주도	Jeju-do	4 800	7 797	△ 695	2 514	4 588	212

151. 금 융 농 사 자 금 융 자 실 적 표  
Loans Advanced by Agricultural Gredit Fund

단위 : 1 000원

Unit : 1 000 Won

연 Year	별	용 자 한 도 Maximum Amount to be loaned (A)	전년도말잔액 Loans Outstanding as of the end of last Year	년 중 During the Year		연 도 말 용 자 잔 액 Loans Outstand- ing as of the end of this year (B)	미 대 출 액 Amount rema- ining for loan (A-B)
				대 출 누 계 Amount Loaned	회 수 누 계 Amount Repayed		
1960		1 486 600	1 336 471	1 125 734	1 067 274	1 394 931	91 669
1961		1 996 600	1 394 931	1 679 337	1 256 826	1 817 441	179 159
1962		2 496 600	1 817 441	1 624 811	1 907 571	1 471 681	1 024 919
1963		2 700 000	1 471 681	1 798 678	1 824 990	1 445 369	1 254 631
1964		1 350 000	1 445 369	2 207 944	2 353 580	1 299 733	50 267
본 부	N.A.C.F.	—	—	—	—	—	—
서울특별시	Seoul Special City	13 854	18 491	19 518	24 340	13 669	185
부산시	Busan-si	—	—	—	—	—	—
경기도	Gyeonggi-do	152 464	151 367	249 115	257 215	143 267	9 197
강원도	Gangweon-do	78 763	79 099	120 575	121 977	77 697	1 066
충청북도	Chungcheong-bug-do	90 618	93 850	150 012	161 836	82 026	8 592
충청남도	Chungcheong-nam-do	159 382	167 406	294 560	307 875	154 091	5 291
전라북도	Jeolla-bug-do	151 029	155 058	264 738	275 143	144 653	6 376
전라남도	Jeolla-nam-do	227 641	244 485	370 980	396 236	219 229	8 412
경상북도	Gyeongsang-bug-do	257 763	288 185	396 500	428 790	255 895	1 868
경상남도	Gyeongsang-nam-do	191 107	207 461	301 006	325 031	183 436	7 671
제주도	Jeju-do	27 379	39 967	40 940	55 137	25 770	1 609



152. 대충농업자금융자실적표  
Loans Advanced by Counter Part Agricultural Fund

단위 : 1 000원

Unit : 1 000 Won

연	별	용자한도 Maximum Amount to be loaned (A)	전년말잔액 Loans outstanding as of the end of last year	연 중		연도말 용자잔액 Loans outstanding as of the end of this year (B)	미대출액 Amount remain- ing for loan (A-B)
				대출누계 Amount Loaned	회수누계 Amount Repayed		
1960		1 812 030	1 499 472	1 884 809	2 070 780	1 313 501	498 529
1961		1 814 600	1 313 501	1 192 873	964 932	1 541 442	273 158
1962		5 348 797	1 541 442	5 153 375	3 722 327	2 972 490	2 376 307
1963		5 698 797	2 972 490	3 790 670	3 445 468	3 317 692	2 381 105
1964		5 698 797	3 317 692	3 514 502	3 595 060	3 237 134	2 461 663
본부	N.A.C.F.	504 569	20 610	52 960	41 945	31 625	472 944
서울특별시	Seoul Special City	47 670	28 733	41 221	34 488	35 466	12 204
부산시	Busan-si	—	—	—	—	—	—
경기도	Gyeonggi-do	677 400	375 313	492 406	435 569	432 150	245 250
강원도	Gangweon-do	322 364	236 679	145 895	187 439	195 135	127 229
충청북도	Chungcheong-bug-do	356 529	208 507	231 519	255 562	184 464	172 065
충청남도	Chungcheong-nam-do	651 143	403 045	434 935	456 783	381 197	269 946
전라북도	Jeonla-bug-do	533 375	310 310	411 422	384 329	337 403	195 972
전라남도	Jeonla-nam-do	857 832	524 191	576 378	582 997	517 572	340 260
경상북도	Gyeongsang-bug-do	959 910	716 218	619 065	689 678	645 605	314 305
경상남도	Gyeongsang-nam-do	694 537	427 429	447 780	448 510	426 699	267 838
제주도	Jeju-do	93 468	66 657	60 921	77 760	49 818	43 650

153. 재특농업자금융자실적표  
Loans Advanced by Government Fund

단위 : 1 000원

Unit : 1 000 Won

연	별	용자한도 Maximum Amount to be loaned (A)	전년도말잔액 Loans Outstanding as of the end of last year	연 중		연도말 용자잔액 Loans Outstanding as of the end of this year (B)	미대출액 Amount remain- ing for loan (A-B)
				대출누계 Amount Loaned	회수누계 Amount Repayed		
1960		—	—	—	—	—	—
1961		—	—	—	—	—	—
1962		—	—	—	—	—	—
1963		702 644	136 580	460 699	37 623	559 656	142 988
1964		972 593	559 656	335 276	90 530	804 402	168 191
본부	N.A.C.F.	218 867	119 471	62 195	13 195	168 471	50 396
서울특별시	Seoul Special City	11 916	2 052	9 321	1 051	10 322	1 594
부산시	Busan-si	—	—	—	—	—	—
경기도	Gyeonggi-do	104 452	56 272	43 469	8 019	91 722	12 730
강원도	Gangweon-do	41 187	26 131	11 186	4 388	32 929	8 258
충청북도	Chungcheong-bug-do	61 842	40 100	20 974	5 195	55 879	5 963
충청남도	Chungcheong-nam-do	125 265	80 522	39 337	11 062	108 797	16 468
전라북도	Jeonla-bug-do	80 260	41 768	27 383	5 876	63 275	16 985
전라남도	Jeonla-nam-do	101 684	57 249	38 638	13 061	82 826	18 858
경상북도	Gyeongsang-bug-do	113 031	69 745	38 882	11 940	96 687	16 344
경상남도	Gyeongsang-nam-do	102 583	56 925	42 610	16 012	83 523	19 060
제주도	Jeju-do	11 506	9 421	1 281	731	9 971	1 535



154. 농업협동조합설립상황표  
Establishment of Farmers Cooperative Association

연 별 Year	조 합 설 립 수 Number of Association Established				
	이 동 조합 Ri, Dong Association	시 군 구 조합 City, Gun, Gu Association	원 예 조합 Horticultural Association	축 산 조합 Livestock Association	특 수 조합 Special Association
1960	18 706	168	80	150	27
1961	21 042	140	22	59	28
1962	21 485	140	25	67	33
1963	21 246	139	44	79	14
1964	18 963	139	27	65	34
서울특별시 Seoul Special City	99	1	—	1	6
부 산 시 Busan-si	—	—	—	—	—
경 기 도 Gyeonggi-do	2 376	18	3	5	6
강 원 도 Gangweon-do	1 114	15	2	4	5
충청북도 Chungcheong-bug-do	1 374	10	2	3	—
충청남도 Chungcheong-nam-do	2 127	15	5	15	3
전라북도 Jeolla-bug-do	1 560	13	2	7	2
전라남도 Jeolla-nam-do	3 917	21	4	7	1
경상북도 Gyeongsang-bug-do	3 913	24	1	10	5
경상남도 Gyeongsang-nam-do	2 266	20	6	11	5
계 주 도 Jeju-do	217	2	2	2	1

주: 본표는 당년 12월말일 현재로 조사된 것임.

Note: This table is as of 31 December respectively.



부록  
APPENDIX

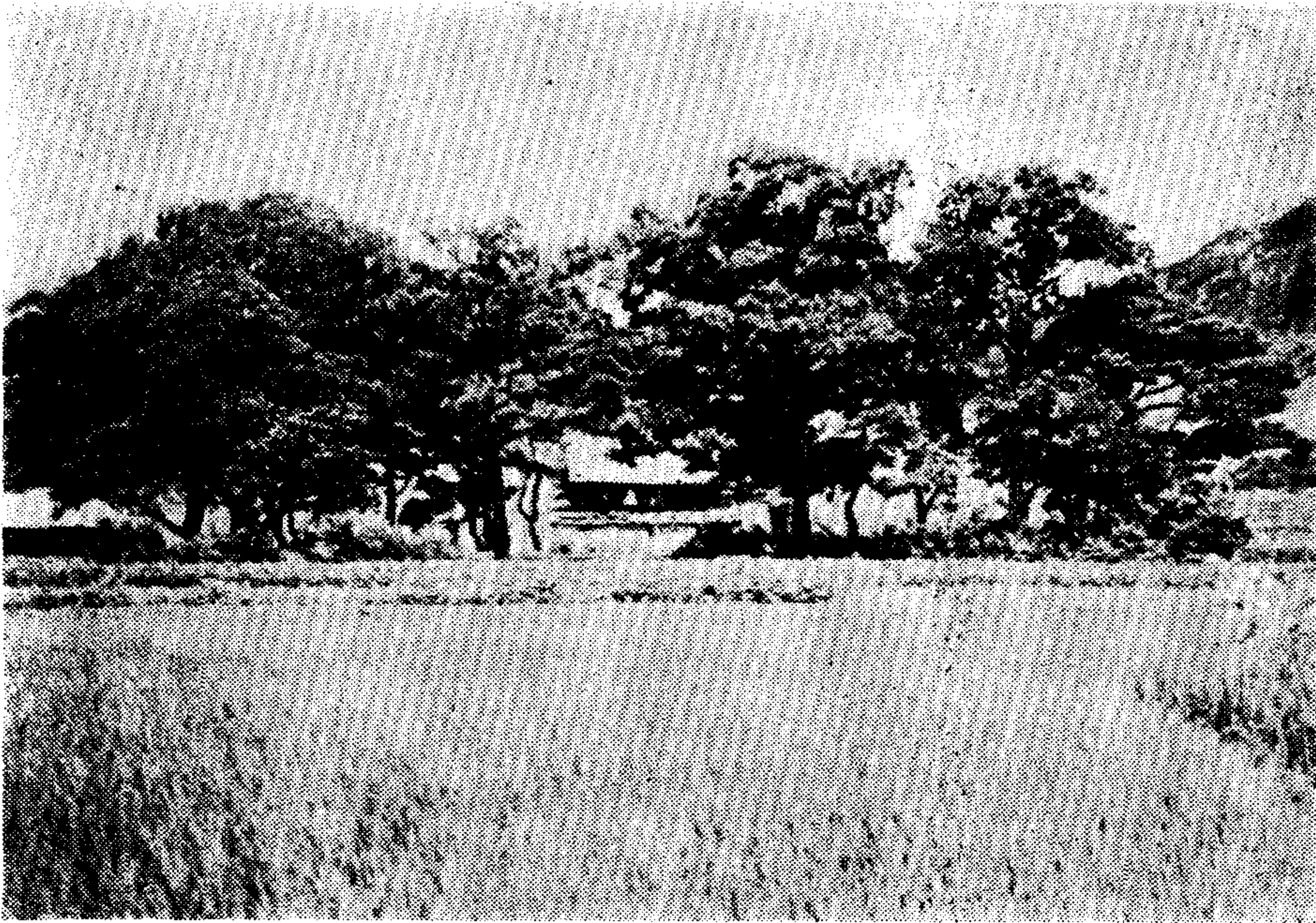

**여백**



농 립 산 물 수 출  
Export of Agr. & Forestry Products

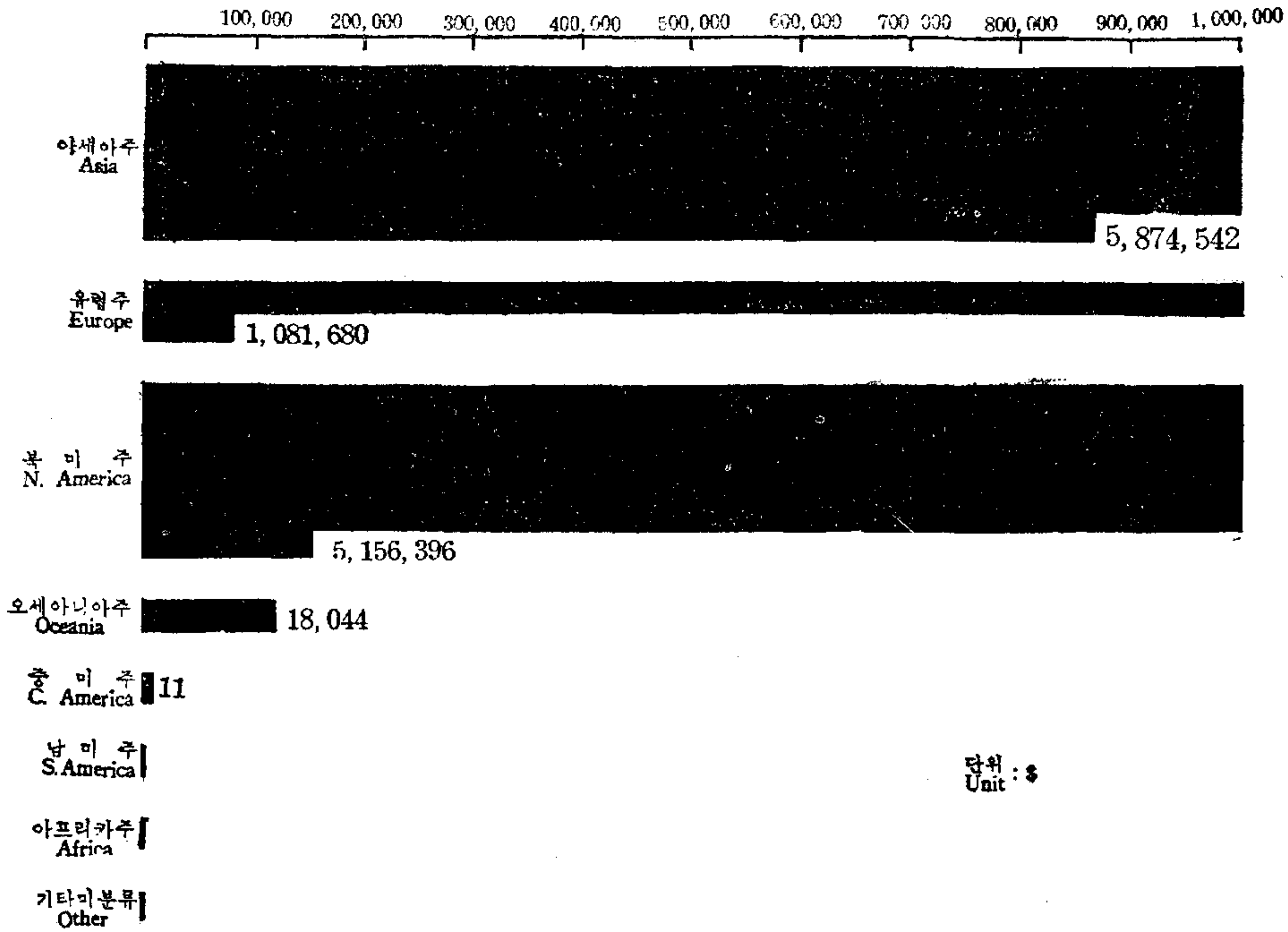

농 립 산 물 수 입  
Import of Agr. & Forestry Products

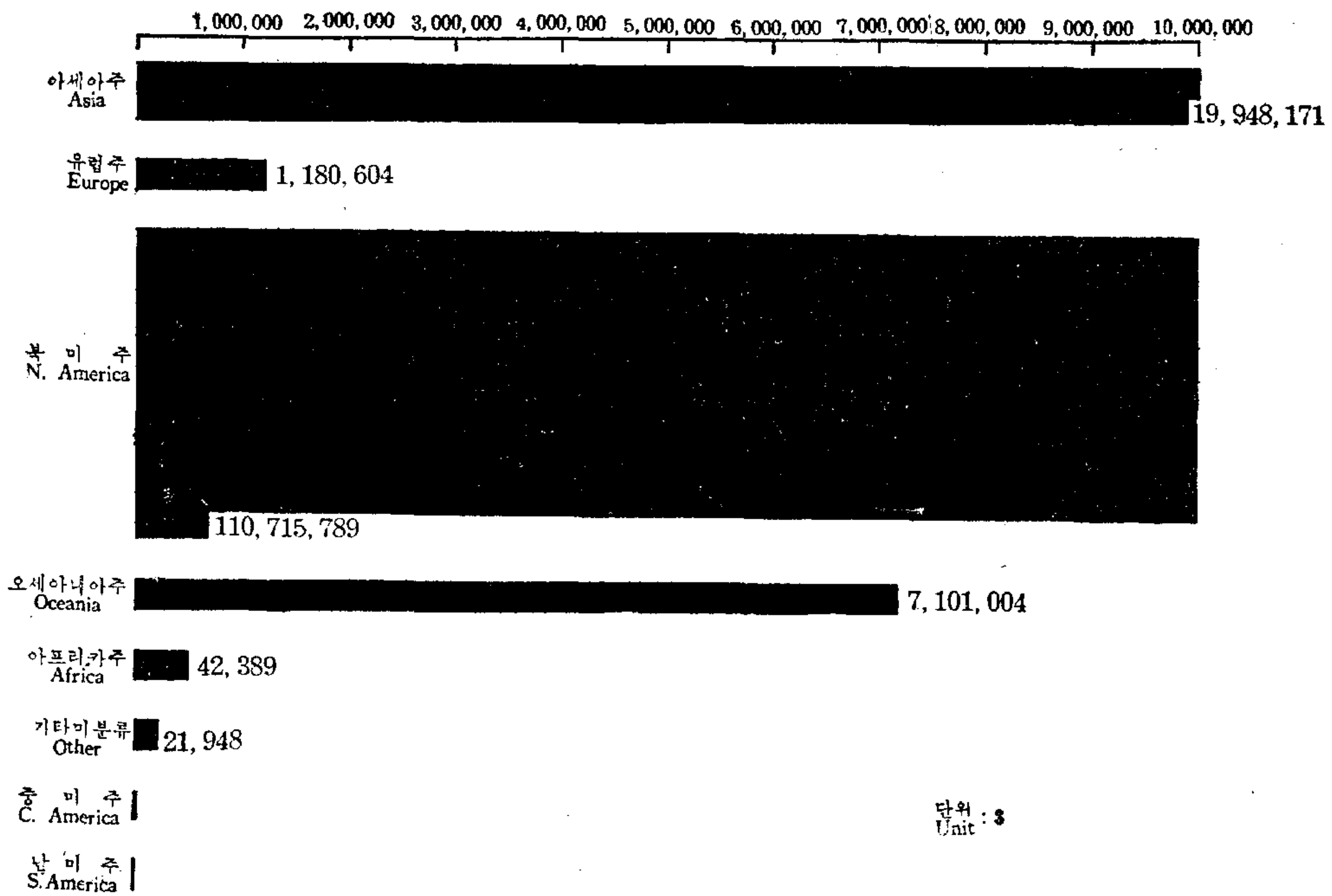

155. 농 립 산 물  
Exports of Agricultural &

단위 : 수량.....t  
금액.....\$

연 Year	별	합 Total		쌀 Rice		대 Soy Bean		소 Red Bean	
		수 Quantity	금 Amount	04~2110~2220		22~1440		05~4210	
				수 Quantity	금 Amount	수 Quantity	금 Amount	수 Quantity	금 Amount
1957		7 989	2 122 584	—	—	—	—	—	—
1958		6 190	2 261 690	0	40	—	—	—	—
1959		11 599	5 354 548	5 018	1 426 410	400	100 118	3 070	1 016 312
1960		40 596	7 620 350	25 905	3 761 913	210	32 198	10	1 700
1961		19 072	7 182 233	3 687	506 980	3 076	435 027	1 631	304 839
1962		85 141	21 102 524	62 283	9 299 668	492	107 415	675	93 640
1963		48 684	12 516 733	4 604	775 687	...	...	...	...
1964		21 902	12 130 673	13 276	2 352 608	—	—	118	25 241
<b>아 세 아 주 Asia</b>		<b>20 791</b>	<b>5 874 542</b>	<b>13 266</b>	<b>2 351 137</b>	—	—	<b>118</b>	<b>25 241</b>
중	국 China (Taiwan)	73	155 766	—	—	—	—	—	—
홍	콩 Hong Kong	2 935	1 899 663	—	—	—	—	100	21 483
일	본 Japan	17 046	3 078 101	12 757	2 270 190	—	—	18	3 758
신	가. 폴 Singa Pore	35	344 380	—	—	—	—	—	—
타	이 Thailand	52	175 673	—	—	—	—	—	—
베	트 남 Viet Nam	134	108 753	—	—	—	—	—	—
기	타 Others	516	112 206	509	80 947	—	—	—	—
<b>유 럽 주 Europe</b>		<b>507</b>	<b>1 081 680</b>	<b>10</b>	<b>1 471</b>	—	—	—	—
벨	기 에 Belgium	21	91 801	—	—	—	—	—	—
도	이 칠 란 드 West Germany	387	176 110	0	22	—	—	—	—
네	덜 란 드 Netherlands	7	76 136	—	—	—	—	—	—
영	국 Britain	9	59 762	—	—	—	—	—	—
기	타 Others	83	677 871	10	1 449	—	—	—	—
<b>북 미 주 North America</b>		<b>600</b>	<b>5 156 396</b>	—	—	—	—	—	—
캐	나 다 Canada	3	32 298	—	—	—	—	—	—
미	국 U.S.A.	597	5 124 068	—	—	—	—	—	—
기	타 Others	0	30	—	—	—	—	—	—
중	미 주 Central America	0	11	—	—	—	—	—	—
남	미 주 South America	—	—	—	—	—	—	—	—
아 프 리 카 주 Africa		—	—	—	—	—	—	—	—
<b>오 세 아 니 아 주 Oceania</b>		<b>4</b>	<b>18 044</b>	—	—	—	—	—	—
오	스 트 레 일 리 아 Australia	4	18 044	—	—	—	—	—	—
기	타 Others	—	—	—	—	—	—	—	—
대 한 민 국 Korea		—	—	—	—	—	—	—	—
기 타 미 분 류 Others. not Classified		—	—	—	—	—	—	—	—

자료 : 1. 1957~1963 농업연감(농협)  
2. 1964년 재무부 세관국

수 출 상 황 (1)  
Forestry Products by Kind

Unit : Quantity.....t  
Amount.....\$

기 타 두 류 Other Bean		선 과 Fresh Fruit 05~1929		건 채 소 Dried Vegetables 05~5190		식 용 핵 자 Nuts for Food		다 류 Teas 07~4100		인 삼 Ginseeng 29~2420	
수 량 Quantity	금 액 Amount	수 량 Quantity	금 액 Amount	수 량 Quantity	금 액 Amount	수 량 Quantity	금 액 Amount	수 량 Quantity	금 액 Amount	수 량 Quantity	금 액 Amount
—	—	1 057	190 894	—	—	—	—	—	—	10	858 702
—	—	577	156 398	—	—	5	5 626	—	—	5	251 878
—	—	508	144 110	—	—	—	—	—	—	8	138 852
—	—	420	74 776	50	150 057	5	1 910	2	25 428	8	118 861
190	36 944	354	58 380	168	347 036	75	22 549	30	22 161	16	195 398
—	—	1 215	166 468	17	23 556	—	—	1	6 706	45	151 285
...	...	2 031	222 211	48	32 150	...	...	3	17 646	104	430 436
...	...	45	9 434	19	2 705	...	...	4	20 528	94	1 154 112
—	—	45	9 434	1	1 460	—	—	4	19 734	92	1 143 805
—	—	7	1 400	—	—	—	—	—	—	15	127 865
—	—	—	—	0	671	—	—	0	769	28	497 469
—	—	—	—	1	789	—	—	2	9 695	18	105 044
—	—	—	—	—	—	—	—	1	2 065	23	301 012
—	—	—	—	—	—	—	—	1	7 205	5	77 123
—	—	38	8 034	—	—	—	—	—	—	2	23 612
—	—	—	—	—	—	—	—	—	—	1	11 680
—	—	—	—	—	—	—	—	0	15	0	3 713
—	—	—	—	—	—	—	—	—	—	—	—
—	—	—	—	—	—	—	—	0	15	0	3 440
—	—	—	—	—	—	—	—	—	—	—	—
—	—	—	—	—	—	—	—	—	—	0	273
—	—	—	—	18	1 245	—	—	0	779	1	6 169
—	—	—	—	—	—	—	—	—	—	—	—
—	—	—	—	18	1 245	—	—	0	779	1	6 169
—	—	—	—	—	—	—	—	—	—	—	—
—	—	—	—	—	—	—	—	—	—	—	—
—	—	—	—	—	—	—	—	—	—	—	—
—	—	—	—	—	—	—	—	—	—	1	425
—	—	—	—	—	—	—	—	—	—	1	425
—	—	—	—	—	—	—	—	—	—	—	—
—	—	—	—	—	—	—	—	—	—	—	—
—	—	—	—	—	—	—	—	—	—	—	—

Note : 1. Agricultural Year Book, (N.A.C.F.) 1957~1963.  
2. Customs Bureau Ministry of Finance 1964.



















156. 농 립 산 물  
Imports of Agricultural

단위 : 수량 : t  
금액 : \$

연 별 Year	품 명 Commodities SIT.C. 부호 SiTC Code	총 계 Total		곡 물 계 Grains Total		두 류 Beans 05—4 210~90 22—1 440		소 맥 Wheat 04—1000		대 맥 Barley 04—3000	
		수 량 Quantity	금 액 Amount	수 량 Quantity	금 액 Amount	수 량 Quantity	금 액 Amount	수 량 Quantity	금 액 Amount	수 량 Quantity	금 액 Amount
		1 9 5 7		167 478	22 921 866	87 432	13 273 400	476	83 324	3 357	352 528
1 9 5 8		165 141	21 328 392	35 441	4 834 486	42	30 000	691	72 864	1 067	80 622
1 9 5 9		728 456	120 776 024	247 205	24 671 012	—	—	172 864	16 408 856	—	—
1 9 6 0		833 385	97 045 074	343 899	24 892 939	766	81 195	291 359	19 494 380	163	16 218
1 9 6 1		933 130	100 158 441	461 455	34 561 467	1 627	172 291	271 474	19 344 977	101 831	4 158 410
1 9 6 2		1 206 128	119 525 335	468 191	35 230 468	529	108 853	371 559	26 668 212	—	—
1 9 6 3		1 468 455	148 048 156	793 266	61 345 754	...	...	707 117	51 531 639	21 534	1 377 862
1 9 6 4		1 124 563	139 009 905	651 152	60 755 402	8 175	1 058 728	374 871	36 809 834	194 382	14 386 692
<b>아 세 아 주 Asia</b>		<b>218 324</b>	<b>19 948 171</b>	<b>1 831</b>	<b>206 097</b>	<b>2</b>	<b>584</b>	<b>648</b>	<b>46 760</b>	<b>0</b>	<b>84</b>
보 르 네 오 Borneo		61 879	2 381 284	—	—	—	—	—	—	—	—
중 국 China (Taiwan)		9 406	1 316 904	—	—	—	—	—	—	—	—
홍 콩 Hong Kong		5 262	1 492 456	56	6 920	—	—	—	—	—	—
일 본 Japan		27 409	4 308 520	1 768	198 297	2	584	648	46 760	0	84
말 레 이 Malaya		26 739	1 239 306	—	—	—	—	—	—	—	—
필 리 핀 Philippines		83 191	8 638 744	—	—	—	—	—	—	—	—
싱 가 포 르 Singa Pore		816	394 790	—	—	—	—	—	—	—	—
기 타 Others		3 622	176 167	7	880	—	—	—	—	—	—
<b>유 럽 주 Europe</b>		<b>6 860</b>	<b>1 180 604</b>	<b>305</b>	<b>3 042</b>	<b>1</b>	<b>429</b>	<b>0</b>	<b>1</b>	<b>300</b>	<b>1 461</b>
벨 기 에 Belgium		255	209 823	—	—	—	—	—	—	—	—
도 이 칠 란 트 West Germany		568	101 125	4	1 328	1	429	—	—	—	—
이 탈 리 아 Itay		1	1 335	0	1	—	—	0	1	—	—
영 국 Britain		643	184 855	0	110	—	—	—	—	—	—
기 타 Others		5 393	683 466	301	1 603	—	—	—	—	300	1 461
<b>북 미 주 North America</b>		<b>840 219</b>	<b>110 715 789</b>	<b>607 429</b>	<b>57 694 551</b>	<b>8 172</b>	<b>1 057 715</b>	<b>332 636</b>	<b>33 911 361</b>	<b>194 082</b>	<b>14 385 147</b>
캐 나 다 Canada		29 389	1 961 643	29 386	1 959 002	—	—	13 790	1 042 966	15 366	877 878
미 국 U.S.A.		810 822	108 749 633	578 043	55 735 549	8 172	1 057 715	318 846	32 868 395	178 716	13 507 269
기 타 Others		8	4 513	—	—	—	—	—	—	—	—
중 미 주 Centlat America		—	—	—	—	—	—	—	—	—	—
남 미 주 South America		—	—	—	—	—	—	—	—	—	—
아 프 리 카 주 Africa		99	42 389	—	—	—	—	—	—	—	—
<b>오 세 아 니 아 주 Oceania</b>		<b>58 879</b>	<b>7 101 004</b>	<b>41 587</b>	<b>2 851 712</b>	<b>—</b>	<b>—</b>	<b>41 587</b>	<b>2 851 712</b>	<b>—</b>	<b>—</b>
오 스트 레 일 리 아 Australia		51 344	6 813 718	41 587	2 851 712	—	—	41 587	2 851 712	—	—
기 타 Others		7 535	287 286	—	—	—	—	—	—	—	—
대 한 민 국 Korea		—	—	—	—	—	—	—	—	—	—
기 타 미 분류 Others. not Classified		<b>182</b>	<b>21 948</b>	—	—	—	—	—	—	—	—

주 : 1. 1957—1963 농업연감(농협)  
2. 1964 는 재무부세관국

수입상황 (1)  
and Forestry Products by Kind

Unit : Quantity : t  
Amount : \$

연 맥 Oats 14-5.200		옥수수 Corn 04-40000		쌀 Rice 04-2110~2220		기타곡물 Others grains 04-5910~90		소맥분 Wheat flour 04-6011		기타곡분 Other grain flour 04-7019~22	
수량 Quantity	금액 Amount	수량 Quantity	금액 Amount	수량 Quantity	금액 Amount	수량 Quantity	금액 Amount	수량 Quantity	금액 Amount	수량 Quantity	금액 Amount
0	38	103	786 004	40 640	8 320 192	—	—	29 915	2 428 840	183	24 386
0	22	416	43 810	4 761	883 286	—	—	13 794	1 773 180	104	39 568
—	—	12 118	832 590	23 171	2 079 994	47	34 036	11 313	1 519 670	368	71 796
1	160	17 210	1 453 720	1	200	—	—	14 037	1 737 222	17 464	1 444 696
0	106	21 501	816 195	497	41 393	—	—	43 482	4 708 126	11 760	1 375 783
2	522	16 359	1 480 182	0	15	1 003	117 462	34 351	2 278 393	38 413	4 156 081
...	...	11 709	789 904	47 512	7 247 076	5 075	324 375	...	...	...	...
11	2 591	10 724	541 772	23	3 420	540	78 614	24 283	2 409 072	36 210	4 866 357
—	—	—	—	17	2 276	—	—	1 066	139 703	0	4
—	—	—	—	—	—	—	—	—	—	—	—
—	—	—	—	—	—	—	—	—	—	—	—
—	—	—	—	10	1 396	—	—	46	5 524	—	—
—	—	—	—	—	—	—	—	1 020	134 179	0	4
—	—	—	—	—	—	—	—	—	—	—	—
—	—	—	—	—	—	—	—	—	—	—	—
—	—	—	—	7	880	—	—	—	—	—	—
—	—	—	—	—	—	—	—	2	396	—	—
—	—	—	—	—	—	—	—	—	—	—	—
—	—	—	—	—	—	—	—	1	144	—	—
—	—	—	—	—	—	—	—	—	—	—	—
—	—	—	—	—	—	—	—	0	110	—	—
—	—	—	—	—	—	—	—	1	142	—	—
11	2 591	10 724	541 772	6	1 144	540	78 614	23 215	2 268 973	36 210	4 866 353
—	—	—	—	—	—	—	—	—	—	—	—
11	2 591	10 724	541 772	6	1 144	540	78 614	23 215	2 268 973	36 210	4 866 353
—	—	—	—	—	—	—	—	—	—	—	—
—	—	—	—	—	—	—	—	—	—	—	—
—	—	—	—	—	—	—	—	—	—	—	—
—	—	—	—	—	—	—	—	—	—	—	—
—	—	—	—	—	—	—	—	—	—	—	—
—	—	—	—	—	—	—	—	—	—	—	—
—	—	—	—	—	—	—	—	—	—	—	—
—	—	—	—	—	—	—	—	—	—	—	—
—	—	—	—	—	—	—	—	—	—	—	—
—	—	—	—	—	—	—	—	—	—	—	—

Note: 1. 1957—1963 Agricultural Year Book (N.A.C.F.)  
2. 1964. Customs Bureau, Ministry of Finance

156. 농 립 산 물  
Imports of Agricultural and

계속		품명 Commodities SiT. C. 부호 SiTC Code	맥 아		전 분		구 루 우 턴		기 타		기 타 두 류		옥수수
연 별 Year	SiTC Code		Melt 04-8200		Starch 59-9510		Gruten 59-9520		Others		Other Beans 05-4200~4290		Corn 04-
			수 량 Quantity	금 액 Amount	수 량 Quantity	금 액 Amount	수 량 Quantity	금 액 Amount	수 량 Quantity	금 액 Amount	수 량 Quantity	금 액 Amount	수 량 Quantity
	1 9 5 7		1 037	213 260	0	2	—	—	—	—	96	17 088	7 643
	1 9 5 8		1 515	353 420	525	54 676	—	—	—	—	0	270	12 224
	1 9 5 9		2 076	531 416	5 718	157 128	978	513 432	—	—	—	—	15 818
	1 9 6 0		1 949	301 809	0	18	766	350 181	183	13 140	—	—	—
	1 9 6 1		1 424	192 084	—	—	2 240	303 713	5 619	3 448 389	—	—	—
	1 9 6 2		750	119 700	1	1 684	999	294 739	4 225	4 625	—	—	—
	1 9 6 3		168	29 051	1	1 456	150	44 391	...	...	...	...	...
	1 9 6 4		324	54 044	5	1 062	—	—	...	...	7	3 289	1 597
아 세 아 주	Asia		94	15 886	4	800	—	—	...	...	—	—	—
보 르 네 오	Borneo		—	—	—	—	—	—	...	...	—	—	—
중 국	China (Taiwan)		—	—	—	—	—	—	...	...	—	—	—
홍 콩	Hong Kong		—	—	—	—	—	—	...	...	—	—	—
일 본	Japan		94	15 886	4	800	—	—	...	...	—	—	—
말 레 이	Malaya		—	—	—	—	—	—	...	...	—	—	—
필 리 핀	Philippines		—	—	—	—	—	—	...	...	—	—	—
싱 가 포 르	Singa Pore		—	—	—	—	—	—	...	...	—	—	—
기 타	Others		—	—	—	—	—	—	...	...	—	—	—
유 럽 주	Europe		—	—	1	262	—	—	...	...	1	429	0
벨 기 예	Belgium		—	—	—	—	—	—	...	...	—	—	—
도 이 칠 란 트	West Germany		—	—	1	262	—	—	...	...	1	429	0
이 탈 리 아	Italy		—	—	—	—	—	—	...	...	—	—	—
영 국	Britain		—	—	—	—	—	—	...	...	—	—	—
기 타	Others		—	—	—	—	—	—	...	...	—	—	—
북 미 주	North America		230	38 158	—	—	—	—	...	...	6	2 860	1 597
캐 나 다	Canada		230	38 158	—	—	—	—	...	...	—	—	—
미 국	U.S.A.		—	—	—	—	—	—	...	...	6	2 860	1 597
기 타	Others		—	—	—	—	—	—	...	...	—	—	—
중 미 주	Central America		—	—	—	—	—	—	...	...	—	—	—
남 미 주	South America		—	—	—	—	—	—	...	...	—	—	—
아 프 리 카 주	Africa		—	—	—	—	—	—	...	...	—	—	—
오 세 아 니 아 주	Oceania		—	—	—	—	—	—	...	...	—	—	—
오 스 트 레 이 리 아	Australia		—	—	—	—	—	—	...	...	—	—	—
기 타	Others		—	—	—	—	—	—	...	...	—	—	—
대 한 민 국	Korea		—	—	—	—	—	—	...	...	—	—	—
기 타 미 분 류	Others. not Classified		—	—	—	—	—	—	...	...	—	—	—



수 입 상 황 (2)  
Forestry Products by Kind

Continued

가 루 Flour 7012	소 때 전 분 Wheat Starch		특 용 작 물 Industrial Crops Total		진 피 Chin Phi 05-3641~49		커피 Coffee 07-111~90 07-1310 08-1912		차 류 Teas 07-1004	
	금 액 Amount	수 량 Quantity	금 액 Amount	수 량 Quantity	금 액 Amount	수 량 Quantity	금 액 Amount	수 량 Quantity	금 액 Amount	수 량 Quantity
719 372	—	—	2 489	987 610	—	—	—	—	352	38 228
1 490 210	302	39 564	1 210	1 622 076	—	—	—	—	31	72 122
2 098 142	2 734	423 952	55 176	41 569 162	—	—	—	—	24	66 040
—	—	—	64 892	32 316 147	301	19 560	66	31 107	34	44 328
—	—	—	50 761	28 354 615	91	7 273	21	13 676	18	19 449
—	—	—	170 355	38 603 961	141	19 411	4	1 813	—	187
...	...	...	72 422	39 944 691	203	22 334	2	5 338	...	443
539 927	...	...	70 442	39 502 749	155	93 431	33	59 311	1	3 794
—	...	...	7 006	2 450 936	155	93 431	0	162	0	2
—	...	...	—	—	—	—	—	—	—	—
—	...	...	389	137 952	76	7 819	—	—	—	—
—	...	...	1 096	454 040	—	—	0	82	—	—
—	...	...	1 597	913 784	79	85 612	0	76	0	2
—	...	...	45	10 881	—	—	—	—	—	—
—	...	...	3 782	911 843	—	—	—	—	—	—
—	...	...	95	21 844	—	—	0	3	—	—
—	...	...	2	592	—	—	0	1	—	—
64	...	...	245	205 764	—	—	0	1 327	0	273
—	...	...	195	163 121	—	—	—	—	—	—
64	...	...	15	29 334	—	—	0	1 325	0	120
—	...	...	1	1 264	—	—	—	—	—	—
—	...	...	0	155	—	—	0	2	0	153
—	...	...	34	11 890	—	—	—	—	—	—
539 863	...	...	63 188	36 833 634	—	—	33	57 813	1	3 514
—	...	...	—	—	—	—	—	—	—	—
539 863	...	...	63 188	36 833 634	—	—	33	57 813	1	3 514
—	...	...	—	—	—	—	—	—	—	—
—	...	...	—	—	—	—	—	—	—	—
—	...	...	—	—	—	—	—	—	—	—
—	...	...	3	12 405	—	—	0	9	0	5
—	...	...	3	12 405	—	—	0	9	0	5
—	...	...	—	—	—	—	—	—	—	—
—	...	...	—	—	—	—	—	—	—	—
—	...	...	0	10	—	—	—	—	—	—









수 입 상 황 (4)  
Forestry Products by Kind

Continued

인 유 oil 2117	피 마 자 유 Caster bean oil 42-2523		기 타 식 물 성 유 Other botanical oils 42-1211~2939		아 마 Flex 26-5100		면 화 Cotton 26-3110~3400		아 바 카 Abacca 26-5500		기 타 Other	
	금 액 Amount	수 량 Quantity	금 액 Amount	수 량 Quantity	금 액 Amount	수 량 Quantity	금 액 Amount	수 량 Quantity	금 액 Amount	수 량 Quantity	금 액 Amount	수 량 Quantity
58 958	37	31 730	—	—	2	7 434	7	26 852	—	—	—	—
70 104	54	48 972	—	—	46	10.748	44	30 826	—	—	—	—
36 748	290	226 882	—	—	2 757	1 210 738	49 581	37 715 098	—	—	—	—
1 001	117	51 857	34	18 326	2 870	1 037 136	58 824	30 118 281	—	—	820	477 764
12 213	253	110 811	548	61 765	2 295	760 867	30 769	18 558 089	—	—	13 617	8 190 559
44 748	207	97 973	796	329 594	126	99 821	157 426	35 435 703	6 362	1 078 619	276	138 405
25 962	137	50 297	151	62 012	234	171 304	64 305	37 969 596	2 760	802 359	...	1 000
110 008	44	20 374	226	109 382	386	264 745	64 225	37 368 545	3 797	916 263	—	—
3 460	44	20 366	161	75 669	191	101 624	1 450	801 886	3 797	916 263	—	—
—	—	—	—	—	—	—	—	—	—	—	—	—
—	—	—	—	—	191	101 620	—	—	—	—	—	—
—	—	—	0	298	—	—	196	107 636	—	—	—	—
3 460	44	20 366	161	75 371	0	4	1 254	694 248	—	—	—	—
—	—	—	—	—	—	—	—	—	15	4 420	—	—
—	—	—	—	—	—	—	—	—	3 782	911 843	—	—
—	—	—	—	—	—	—	—	—	—	—	—	—
—	—	—	—	—	—	—	0	2	—	—	—	—
664	0	8	7	3 565	195	163 121	—	—	—	—	—	—
—	—	—	—	—	195	163 121	—	—	—	—	—	—
664	0	8	6	2 301	—	—	—	—	—	—	—	—
—	—	—	1	1 264	—	—	—	—	—	—	—	—
—	—	—	—	—	—	—	—	—	—	—	—	—
—	—	—	—	—	—	—	—	—	—	—	—	—
105 884	—	—	58	30 148	—	—	62 772	36 554 258	—	—	—	—
—	—	—	—	—	—	—	—	—	—	—	—	—
105 884	—	—	58	30 148	—	—	62 772	36 554 258	—	—	—	—
—	—	—	—	—	—	—	—	—	—	—	—	—
—	—	—	—	—	—	—	—	—	—	—	—	—
—	—	—	—	—	—	—	—	—	—	—	—	—
—	—	—	—	—	—	—	—	3	12 391	—	—	—
—	—	—	—	—	—	—	—	3	12 391	—	—	—
—	—	—	—	—	—	—	—	—	—	—	—	—
—	—	—	—	—	—	—	—	—	—	—	—	—
—	—	—	—	—	—	—	—	0	10	—	—	—







156. 농 립 산 물  
Imports of Agricultural and

계속

연 Year	품 명 Commodities SiT. C. 부호 SiTC Code	진 피		빈 야 자		축 산 물 계		소		가 금 류	
		Chin Pi 05—3641		Areca Seed 29—2110		Livestocks Total		Cow 00—1100		Poulties 00—1300 00—1410~90	
		수 량 Quantity	금 액 Amount	수 량 Quantity	금 액 Amount	수 량 Quantity	금 액 Amount	수 량 Quantity	금 액 Amount	수 량 Quantity	금 액 Amount
1 9 5 7		37	6 104	3	2 638	7 787	3 707 964	—	—	1	2 896
1 9 5 8		121	41 428	21	12 884	7 580	5 778 966	—	—	6	202 686
1 9 5 9		141	43 170	29	17 286	33 769	15 981 534	—	—	23	29 120
1 9 6 0		—	—	—	—	20 675	15 954 100	—	—	0	284
1 9 6 1		—	—	—	—	22 971	12 437 866	—	—	—	—
1 9 6 2		—	—	—	—	29 559	15 640 812	334	430 213	46	6 802
1 9 6 3		...	...	...	...	27 412	10 213 630	79	84 945	...	...
1 9 6 4		152	15 343	2	381	28 280	10 052 647	65	411 222	3	7 380
<b>아 세 아 주</b>	<b>Asia</b>	152	15 343	2	381	1 572	1 887 785	—	—	0	63
보 르 네 오	Borneo	—	—	—	—	—	—	—	—	—	—
중 국	China (Taiwan)	73	7 385	1	126	10	1 548	—	—	—	—
홍 콩	Hong Kong	—	—	1	255	403	336 689	—	—	—	—
일 본	Japan	79	7 958	—	—	1 159	1 549 548	—	—	0	63
말 레 이	Malaya	—	—	—	—	—	—	—	—	—	—
필 리 핀	Philippines	—	—	—	—	—	—	—	—	—	—
싱 가 포 르	Singa Pore	—	—	—	—	—	—	—	—	—	—
기 타	Others	—	—	—	—	—	—	—	—	—	—
<b>유 럽 주</b>	<b>Europe</b>	—	—	—	—	221	175 637	—	—	—	—
벨 기 에	Belgium	—	—	—	—	60	46 702	—	—	—	—
도 이 칠 란 트	West Germany	—	—	—	—	2	998	—	—	—	—
이 탈 리 아	Italy	—	—	—	—	0	20	—	—	—	—
영 국	Britain	—	—	—	—	69	73 348	—	—	—	—
기 타	Others	—	—	—	—	90	54 569	—	—	—	—
<b>북 미 주</b>	<b>North America</b>	—	—	—	—	25 176	5 364 956	65	411 222	3	7 317
캐 나 다	Canada	—	—	—	—	3	2 641	—	—	—	—
미 국	U.S.A.	—	—	—	—	25 172	5 361 435	65	411 222	3	7 317
기 타	Others	—	—	—	—	1	880	—	—	—	—
중 미 주	Central America	—	—	—	—	—	—	—	—	—	—
남 미 주	South America	—	—	—	—	—	—	—	—	—	—
아 프 리 카 주	Africa	—	—	—	—	0	559	—	—	—	—
<b>오 세 아 니 아 주</b>	<b>Oceania</b>	—	—	—	—	1 129	2 601 772	—	—	—	—
오 스 트 레 일	Australia	—	—	—	—	1 098	2 587 546	—	—	—	—
기 타	Others	—	—	—	—	31	14 226	—	—	—	—
대 한 민 국	Korea	—	—	—	—	—	—	—	—	—	—
기 타 미 분류	Others. not Classified	—	—	—	—	182	21 938	—	—	—	—







수 입 상 황 (7)  
Forestry Products by Kind

Continued

원 피		모 피		원 모 피		기 타		분 유		돈 모		녹 용	
Hides 21-1110~1990 61-1310~1999		Furs 21-2010~2099 61~3000		Row wool 26-2110~2900		Other		Powdered milk 02-2220		Pig Hair 29-1921		Cervus Cornu 29-1121	
수 량	금 액	수 량	금 액	수 량	금 액	수 량	금 액	수 량	금 액	수 량	금 액	수 량	금 액
Quantity	Amount	Quantity	Amount	Quantity	Amount	Quantity	Amount	Quantity	Amount	Quantity	Amount	Quantity	Amount
44	11 234	0	4 802	22	88 836	—	—	6 556	2 434 372	—	—	2	393 670
7	4 476	1	6 418	350	984 994	—	—	3 150	1 798 790	0	13	4	795 632
—	—	1	1 0110	2 411	8 797 260	—	—	23 446	2 231 808	—	—	2	971 690
1 068	391 204	186	79 495	4 740	11 186 483	47	549 009	2 293	874 999	—	—	—	—
832	272 382	202	95 332	2 459	6 215 273	236	633 215	714	347 679	—	—	—	—
1 315	414 144	97	19 870	4 311	8 872 000	611	167 247	7 077	2 405 076	—	—	—	—
871	274 400	...	...	3 424	6 005 250	...	...	852	366 318	...	...	...	...
1 423	272 331	—	—	1 738	4 141 502	...	...	6 451	1 579 503	—	—	—	—
89	38 579	—	—	665	1 502 843	—	—	216	209 152	—	—	—	—
—	—	—	—	—	—	—	—	—	—	—	—	—	—
—	—	—	—	—	—	—	—	0	2	—	—	—	—
18	3 147	—	—	140	225 147	—	—	80	70 740	—	—	—	—
71	35 432	—	—	525	1 277 696	—	—	136	138 410	—	—	—	—
—	—	—	—	—	—	—	—	—	—	—	—	—	—
—	—	—	—	—	—	—	—	—	—	—	—	—	—
—	—	—	—	—	—	—	—	—	—	—	—	—	—
—	—	—	—	120	115 750	—	—	35	40 760	—	—	—	—
—	—	—	—	52	43 612	—	—	0	54	—	—	—	—
—	—	—	—	—	—	—	—	2	383	—	—	—	—
—	—	—	—	—	—	—	—	0	20	—	—	—	—
—	—	—	—	68	72 138	—	—	1	1 210	—	—	—	—
—	—	—	—	—	—	—	—	32	39 093	—	—	—	—
1 153	212 214	—	—	4	11 319	—	—	6 039	1 247 023	—	—	—	—
—	—	—	—	—	—	—	—	3	2 641	—	—	—	—
1 153	212 214	—	—	4	11 319	—	—	6 035	1 243 502	—	—	—	—
—	—	—	—	—	—	—	—	1	880	—	—	—	—
—	—	—	—	—	—	—	—	—	—	—	—	—	—
—	—	—	—	—	—	—	—	—	—	—	—	—	—
—	—	—	—	0	559	—	—	—	—	—	—	—	—
—	—	—	—	949	2 511 031	—	—	160	82 168	—	—	—	—
—	—	—	—	949	2 511 031	—	—	130	68 513	—	—	—	—
—	—	—	—	—	—	—	—	30	13 655	—	—	—	—
—	—	—	—	—	—	—	—	—	—	—	—	—	—
181	21 538	—	—	—	—	—	—	1	400	—	—	—	—

















157. 생 산 기 초 및 농 림  
Productive Basis & Trend of Assets of

1960=100

년 Year	농가 호수 Farm Household	농가 인구 Farm Population	경지면적 Area of Cultivated Land			호당 인구 Farm- Population Per Farm- Household	호당경지면적 Land per Farm-Household			업태 Number	
			계 Total	답 Paddy Field	전 Upland		계 Total	답 Paddy Field	전 Upland	총수 Total	경 Kind 답 Paddy 작 Field
1945	—	—	—	—	—	—	—	—	—	—	—
1946	—	—	—	—	—	—	—	—	—	—	—
1947	—	—	—	—	—	—	—	—	—	—	—
1948	—	—	—	—	—	—	—	—	—	—	—
1949	105.3	99.0	101.4	101.7	101.0	94.0	96.3	96.5	96.0	—	—
1950	96.3	88.4	96.5	95.2	98.4	91.8	100.2	98.8	102.3	—	—
1951	93.0	87.8	95.9	95.3	96.8	94.4	103.2	102.5	104.3	93.0	88.8
1952	95.1	88.3	95.9	95.6	96.4	92.9	100.9	100.6	101.4	95.1	91.0
1953	95.7	90.3	95.8	95.5	96.2	94.4	100.1	99.8	100.6	95.7	91.9
1954	95.1	90.5	96.3	96.2	96.4	95.0	101.3	101.2	101.4	95.1	91.5
1955	94.4	91.3	98.5	98.4	98.6	96.6	104.4	104.2	104.6	94.4	92.2
1956	93.7	92.3	98.4	98.5	98.1	98.5	105.1	105.2	104.8	93.7	92.3
1957	94.1	93.4	98.7	98.9	98.5	99.2	105.1	105.0	104.8	94.1	93.0
1958	94.4	94.4	99.4	99.5	99.3	100.0	105.3	105.2	105.4	94.4	93.7
1959	96.5	97.0	99.6	99.7	99.4	100.3	103.1	103.3	102.8	96.5	96.2
1960	100.0	100.0	100.0	100.0	100.0	100.0	100.0	100.0	100.0	100.0	100.0
1961	99.1	99.7	100.4	100.4	100.4	100.3	101.4	101.4	101.4	99.0	99.1
1962	105.1	103.7	101.9	101.4	102.6	98.5	96.9	96.3	97.7	105.1	103.6
1963	102.8	104.9	102.7	101.8	104.0	102.1	99.9	99.0	101.1	102.8	100.9
1964	104.3	106.8	107.2	104.6	111.2	102.4	102.8	100.2	106.6	104.3	101.1

년 Year	규모별 농가 호수 및 면적 Area by Size of fram-land Under Cultivation										경 Area 합 To-
	3단보~5단보미만 3 to 5 Tanbo		0.5~1.0정보미만 0.5 to 1 Cheongbo		1~2 정보미만 1 to 2 Cheongbo		2~3 정보미만 2 to 3 Cheongbo		3 정보 이상 3 Cheongbo and over		
	호수 Number of Household	면적 Area	호수 Number of Household	면적 Area	호수 Number of Household	면적 Area	호수 Number of Household	면적 Area	호수 Number of Household	면적 Area	
1945	—	—	—	—	—	—	—	—	—	—	—
1946	—	—	—	—	—	—	—	—	—	—	—
1947	—	—	—	—	—	—	—	—	—	—	—
1948	—	—	—	—	—	—	—	—	—	—	—
1949	—	—	—	—	—	—	—	—	—	—	—
1950	—	—	—	—	—	—	—	—	—	—	—
1951	171.1	—	110.6	—	76.8	—	66.1	—	44.0	—	95.9
1952	184.5	—	109.0	—	74.8	—	64.6	—	44.1	—	95.9
1953	185.4	—	108.8	—	76.3	—	67.7	—	42.5	—	95.8
1954	181.9	—	109.2	—	77.1	—	65.6	—	51.8	—	96.3
1955	98.0	105.1	97.7	102.4	91.7	95.1	86.6	90.0	80.6	83.3	98.5
1956	95.8	100.7	95.7	99.1	92.4	95.4	88.5	90.0	118.4	122.0	98.4
1957	96.0	102.1	95.1	100.7	93.8	97.9	91.7	94.1	115.0	118.8	98.7
1958	94.5	99.0	95.4	99.4	95.3	98.9	97.5	101.4	94.0	96.5	99.4
1959	96.9	99.9	97.4	99.6	97.6	99.5	98.9	100.5	100.0	98.8	99.6
1960	100.0	100.0	100.0	100.0	100.0	100.0	100.0	100.0	100.0	100.0	100.0
1961	92.9	94.0	104.9	103.5	101.0	101.0	100.9	101.3	88.0	87.9	100.4
1962	95.9	94.6	113.7	108.3	103.9	100.4	99.5	9.7	105.5	109.3	101.9
1963	95.3	95.7	107.7	106.3	102.4	101.5	98.3	99.6	129.8	137.3	102.7
1964	94.0	94.3	110.7	109.1	108.2	107.1	104.6	105.9	226.7	241.0	107.2



업자산개별추세(1)  
Agriculture and Forestry

별 농 가 호 수 of Farm-Household Classified By Management of farm-Land								경 작 Number of Farm-Household &			
종 of Cultivation				축 잡 Livestock & Cocoon Production		화 전 기 타 Fire-Fields Others	합 계 Total		3 단 보 미 만 Under 3 Tanbo		
전 작 Upland	과 수 Fruits	채 소 Vegetables	특 작 용 물 Special Crops	축 산 Livestock	양 잡 Sericulture		호 수 Number of Household	면 적 Area	호 수 Number of Household	면 적 Area	
—	—	—	—	—	—	—	—	—	—	—	—
—	—	—	—	—	—	—	—	—	—	—	—
—	—	—	—	—	—	—	—	—	—	—	—
—	—	—	—	—	—	—	—	—	—	—	—
—	—	—	—	—	—	—	—	—	—	—	—
—	—	—	—	—	—	—	—	—	—	—	—
110.7	70.9	101.8	74.0	104.9	362.5	20.2	649.2	93.0	—	—	—
113.0	68.0	93.8	72.1	164.2	551.8	34.9	450.6	95.1	—	—	—
113.7	71.4	90.2	75.1	154.9	463.7	—	396.2	95.7	—	—	—
120.0	77.6	92.6	71.5	188.3	400.9	—	371.5	95.1	—	—	—
104.3	79.7	98.1	83.8	141.8	275.2	56.1	250.9	94.4	97.9	90.7	107.9
99.9	80.2	92.2	72.7	105.0	173.8	71.0	239.6	93.7	97.1	90.6	106.8
99.4	88.0	91.6	50.5	108.0	142.2	79.4	205.6	94.1	99.2	91.0	105.8
97.2	92.0	99.0	59.1	110.6	137.7	85.1	193.4	94.4	99.6	90.9	100.6
97.1	98.3	98.9	87.5	117.9	112.0	97.0	153.6	96.5	99.7	92.8	99.1
100.0	100.0	100.0	100.0	100.0	100.0	100.0	100.0	100.0	100.0	100.0	100.0
98.4	105.7	100.4	117.3	106.3	83.9	116.9	72.6	99.0	100.6	95.0	97.5
111.4	117.6	109.1	158.2	128.3	116.6	164.2	76.3	105.1	101.9	105.8	103.5
111.9	116.0	93.6	141.9	102.7	86.7	195.2	74.9	102.8	102.6	105.7	107.3
118.4	126.8	101.3	180.4	71.5	152.4	276.8	71.8	104.3	107.5	100.7	103.5

지 면 적 of Cultivated Land								양 잡 호 수 Sericultural Household		상 전 면 적 Area of Mulberry Field				
계 tal	등 록 지 Registered Field				미 등 록 지 Unregistered Field				총 수 Total		합 계 Total		분면적 추정면적 Mass Scattered	
	답 Paddy Field	전 Upland	계 Total	답 Paddy Field	전 Upland	계 Total	답 Paddy Field	전 Upland						
—	—	—	—	—	—	—	—	—	—	—	118.2	162.7	103.5	
—	—	—	—	—	—	—	—	—	133.4	164.0	96.5	135.7	83.6	
—	—	—	—	—	—	—	—	—	129.9	161.5	79.9	96.5	74.4	
—	—	—	—	—	—	—	—	—	130.8	154.3	80.9	96.8	75.6	
—	—	—	—	—	—	—	—	—	131.6	159.3	83.3	102.6	77.0	
—	—	—	—	—	—	—	—	—	132.3	26.8	84.1	106.5	76.7	
95.3	96.8	96.1	95.3	97.3	84.9	94.7	78.7	107.6	127.8	83.3	100.8	77.5		
95.6	96.4	96.1	95.7	96.6	88.7	86.3	90.2	117.5	134.4	79.0	92.5	74.6		
95.3	96.2	95.9	95.5	96.4	90.8	97.8	86.4	118.5	126.9	80.9	93.3	76.8		
96.2	96.4	96.4	96.2	96.7	91.8	99.5	86.9	120.5	126.6	81.4	87.9	79.2		
98.4	98.6	98.8	98.7	99.0	82.5	78.6	84.9	123.5	134.8	88.8	100.1	85.1		
98.5	98.1	98.5	98.6	98.3	92.4	92.2	92.5	118.5	124.2	94.8	102.6	92.2		
98.9	98.5	98.8	98.9	98.7	92.3	97.1	89.2	114.5	117.8	99.5	102.7	98.4		
99.5	99.3	99.5	99.5	99.4	95.8	94.6	96.5	110.2	114.2	100.9	100.7	100.9		
99.7	99.4	99.6	99.7	99.4	98.6	98.5	98.7	105.8	110.7	99.1	96.1	100.1		
100.0	100.0	100.0	100.0	100.0	100.0	100.0	100.0	100.0	100.0	100.0	100.0	100.0	100.0	
100.4	100.4	100.3	100.4	100.2	105.8	102.3	108.0	94.9	98.9	107.9	105.6	108.6		
101.4	102.6	101.1	101.2	101.0	144.4	121.2	159.0	100.6	108.5	117.7	123.6	115.8		
101.8	104.0	101.3	101.4	101.3	177.1	138.9	201.1	102.5	113.9	126.3	171.2	111.5		
104.6	111.2	102.7	102.9	102.5	347.1	244.2	411.7	103.0	120.6	174.4	326.9	123.9		

157. 생 산 기 초 및 농 림  
Productive Basis & Trend of Assets of

계 속

년 Year	상 전 면 적 Area of Mulberry Field							가 축 사 Number of farm-Households			
	기 성 상 전 Garden of Mulberry			신 설 상 전 Garden of Newly Mulberry			산 상 Maturaal Mulberry	축 우 Animal			
	계 Total	본면적 Mass	추 면 정 적 Scattered	계 Total	본면적 Mass	추 면 정 적 Scattered		계 Total	한 우 Native Cattle	유 우 Dairy Cattle	육 우 Befaf Cattle
1 9 4 5	122.2	167.8	107.1	43.1	64.3	36.4	132.6	—	—	—	—
1 9 4 6	100.2	138.5	87.5	28.8	81.0	12.2	153.8	—	—	—	—
1 9 4 7	83.4	100.1	77.9	14.1	28.0	9.7	139.0	—	—	—	—
1 9 4 8	81.8	99.3	76.0	64.5	50.1	69.1	139.8	—	—	—	—
1 9 4 9	84.8	101.5	79.3	54.8	122.8	33.3	121.3	—	—	—	—
1 9 5 0	85.2	104.8	78.7	64.6	139.8	40.8	—	—	—	—	—
1 9 5 1	84.2	100.9	78.6	66.5	98.5	56.4	100.9	—	—	—	—
1 9 5 2	79.4	92.5	75.1	71.9	92.5	65.4	103.4	—	—	—	—
1 9 5 3	82.0	94.0	78.0	61.1	79.2	55.4	120.1	—	—	—	—
1 9 5 4	82.7	90.4	80.1	56.7	40.3	61.9	104.3	77.1	—	—	—
1 9 5 5	85.7	97.7	81.7	147.4	145.8	147.9	137.2	86.6	—	—	—
1 9 5 6	90.8	101.4	87.3	169.3	125.1	183.3	134.1	91.0	—	—	—
1 9 5 7	94.8	105.1	91.4	187.3	56.9	228.6	84.9	95.0	—	—	—
1 9 5 8	99.8	102.6	98.9	119.9	63.6	137.8	74.8	96.9	—	—	—
1 9 5 9	101.1	97.0	102.5	61.8	79.8	56.1	80.7	99.8	—	—	—
1 9 6 0	100.0	100.0	100.0	100.0	100.0	100.0	100.0	100.0	100.0	100.0	100.0
1 9 6 1	100.1	98.0	100.7	253.1	252.0	253.5	91.5	108.4	108.4	157.8	172.3
1 9 6 2	109.2	107.8	109.6	276.9	427.0	229.4	216.5	122.3	122.2	419.9	203.9
1 9 6 3	117.7	127.9	114.4	285.7	1 003.3	58.4	220.9	131.9	131.8	505.0	240.7
1 9 6 4	128.3	182.5	110.4	1 030.0	3 102.0	373.7	46.1	132.4	132.4	675.1	348.0

년 Year	임 야 면 적 Land by Management Type									농 약 생 산 실 적 Production of Pesiticides	농 약 소 비 실 적 Cosumption of Pestisides
	미 성 립 지 Denuded Forest Land				제 지 Area not Directly Under Forest manage- ment	합 계 Total	개 간 지 Available Area for Reclama- tion	방 목 지 Available Area for Grazing	화 전 Shifting Cultivaton		
	계 Total	요사방 조림지 Area of Erosional Conrefore Station	요인공 조림지 Area of General Refore- station	천연조림 가능 지 Area of Natural Seeding							
1 9 4 5	—	—	—	—	—	—	—	—	—	—	—
1 9 4 6	—	—	—	—	—	—	—	—	—	—	36.4
1 9 4 7	—	—	—	—	—	—	—	—	—	—	34.4
1 9 4 8	—	—	—	—	—	—	—	—	—	—	31.8
1 9 4 9	—	—	—	—	—	—	—	—	—	3.2	18.6
1 9 5 0	—	—	—	—	—	—	—	—	—	3.2	25.4
1 9 5 1	—	—	—	—	—	—	—	—	—	17.0	13.2
1 9 5 2	48.8	—	91.5	41.9	1 169.3	95.7	137.3	485.5	486.4	6.8	13.8
1 9 5 3	48.8	—	91.5	41.9	1 169.3	95.7	137.3	485.5	486.4	19.8	13.3
1 9 5 4	54.4	95.0	75.5	25.0	1 045.2	94.7	127.4	135.4	468.4	47.9	28.5
1 9 5 5	120.4	132.2	158.6	92.0	97.9	99.6	118.2	130.0	635.5	122.0	68.6
1 9 5 6	117.0	130.9	149.2	91.5	99.6	99.9	120.7	128.1	316.5	183.2	83.2
1 9 5 7	115.3	127.9	133.1	99.1	105.0	99.3	123.6	128.8	283.0	255.4	115.5
1 9 5 8	111.3	121.4	125.9	98.2	102.3	99.5	112.1	130.0	249.9	221.5	87.0
1 9 5 9	106.6	112.6	113.7	99.9	101.1	100.1	120.0	126.1	197.7	179.9	95.0
1 9 6 0	100.0	100.0	100.0	100.0	100.0	100.0	100.0	100.0	100.0	100.0	100.0
1 9 6 1	95.7	85.7	112.1	89.5	104.9	100.8	118.5	91.9	92.1	135.6	94.9
1 9 6 2	92.4	72.0	99.7	95.6	102.9	99.9	151.5	120.0	221.7	340.9	126.7
1 9 6 3	92.4	72.0	99.7	95.6	102.9	99.9	151.5	120.0	221.7	835.6	320.4
1 9 6 4	37.6	—	—	—	90.8	—	—	—	—	1 202.3	398.7



업자산개별추세(2)  
Agriculture and Forestry

Continued

양호수 Raising Domestic Animals				소관소유별임야면적 Area of Forest Land by Organization and Owner			임상별 Area of Forest				
말 Horse	돼지 Pig	가금 Poultry	양봉 Colonies of Bees	합계 Total	국유림 National Forest	민유림 Civil Owned Forest	성림지 Wooded Area			죽림 Bamboo Forest	
							계 Total	침엽림 Coniferous Forest	활엽림 Broad leaved Forest		침활혼효수림 Mixed Forest With Coniferous and Broad leaved Trees
—	—	—	—	—	—	—	—	—	—	—	—
—	—	—	—	—	—	—	—	—	—	—	—
—	—	—	—	—	—	—	—	—	—	—	—
—	—	—	—	—	—	—	—	—	—	—	—
—	—	—	—	—	—	—	—	—	—	—	—
—	—	—	—	—	—	—	—	—	—	—	—
—	—	—	—	—	—	—	—	—	—	—	—
—	—	—	—	95.7	87.7	97.9	79.9	91.8	66.8	67.4	88.7
—	—	—	—	95.7	87.7	97.9	79.9	91.8	66.8	67.4	88.7
110.2	63.2	69.3	53.9	94.7	89.3	96.1	79.8	92.0	72.1	61.2	94.4
67.2	79.4	92.8	80.6	99.6	99.6	99.5	85.7	97.4	80.0	66.3	94.7
103.5	74.3	92.8	89.8	99.9	100.7	99.7	88.4	99.2	86.5	67.4	96.6
99.3	77.0	94.8	92.7	99.3	97.6	99.7	88.4	95.9	85.5	75.0	100.4
98.3	83.7	96.5	97.0	99.5	97.8	99.9	91.4	96.4	90.1	82.2	98.9
101.0	99.4	99.3	101.0	100.1	100.5	99.9	95.6	98.1	97.2	88.9	100.0
100.0	100.0	100.0	100.0	100.0	100.0	100.0	100.0	100.0	100.0	100.0	100.0
98.2	91.7	103.8	95.7	100.8	103.4	100.1	104.0	105.2	109.2	96.2	108.6
105.7	113.5	113.1	110.5	99.9	98.7	100.2	104.9	106.4	116.4	90.6	134.9
111.0	108.1	113.2	88.6	99.9	98.7	100.2	104.9	106.4	116.4	90.6	134.9
99.3	91.8	109.7	81.0	99.8	92.7	101.7	140.6	167.1	124.7	99.8	74.4

자급비료소비실적 Consumption of Farm Supplied Manures							녹비생산실적 Green Manure Production			
총수 Total	퇴구비 Barn Yard Manure	녹비 Green Manure	산야초 Grass	분뇨류 Night-Soil	회류 Ashes	농가1호당 소비량 Amount of Consumption Per Farm Households	합계 Total	자운영 Chinese Vetch	벧지 Vetch	기타 Other
109.2	103.1	111.8	313.5	94.5	104.3	—	—	—	—	—
103.5	96.1	106.4	314.2	93.8	98.6	—	—	—	—	—
75.8	57.5	106.0	305.7	106.9	105.2	—	—	—	—	—
78.3	63.6	110.2	266.3	101.2	102.2	—	—	—	—	—
98.0	83.7	122.3	345.4	107.1	116.9	93.0	—	—	—	—
61.1	42.4	117.8	279.0	92.1	94.1	63.5	—	—	—	—
84.7	76.7	104.3	216.4	92.7	87.6	91.1	—	—	—	—
94.0	85.9	116.9	207.2	104.3	102.1	98.9	121.6	127.6	190.8	—
105.1	105.8	111.7	171.7	87.8	92.0	109.8	139.1	152.3	183.7	—
106.3	107.3	144.5	147.0	87.8	95.6	111.8	169.5	168.9	313.2	3.2
95.1	91.9	147.9	66.5	107.4	105.2	100.8	158.1	175.5	192.3	3.6
93.2	89.7	147.4	76.1	102.6	107.8	99.5	153.5	162.3	233.8	—
95.1	97.9	95.1	66.8	91.6	76.8	100.7	98.9	106.7	139.8	—
93.8	96.4	63.6	73.1	85.3	111.8	99.4	66.2	71.4	93.0	—
99.5	100.1	98.5	99.9	99.1	88.1	103.1	86.8	95.4	113.0	—
100.0	100.0	100.0	100.0	100.0	100.0	100.0	100.0	100.0	100.0	100.0
92.4	86.7	157.0	116.8	106.2	92.8	93.3	134.7	142.0	113.0	112.6
99.7	97.3	142.8	152.6	97.0	85.6	94.9	148.6	103.3	130.1	465.9
105.2	104.0	130.5	184.4	92.2	92.2	102.3	145.2	60.5	42.4	820.9
113.8	113.0	62.7	174.3	114.2	105.0	109.1	65.2	16.3	9.5	461.1



157. 생 산 기 초 및 농 림  
Productive Basis & Trend of Assets of

계 속

년 별  Year	비 료 공 급 실 적 Status of Fertilizer Supplis					비 료 소 비 실 적 Consumption of Fertilizer					경 운 Flow	
	성 분 Elements of Fertilizer				총 량 Total	성 분 Elements of Fertilizer				총 량 Total	계 Total	쟁 기 Flow
	계 Total	질 소 질 Nitrogen	인 산 질 Phosphorus	가 리 질 Potash		계 Total	질 소 질 Nitrogen	인 산 질 Phosphorus	가 리 질 Potash			
1 9 4 5	—	—	—	—	—	—	—	—	—	—	—	—
1 9 4 6	—	—	—	—	—	—	—	—	—	—	—	—
1 9 4 7	—	—	—	—	—	—	—	—	—	—	—	—
1 9 4 8	—	—	—	—	—	—	—	—	—	—	—	—
1 9 4 9	—	—	—	—	—	146.4	151.3	92.4	439.5	234.9	—	—
1 9 5 0	—	—	—	—	—	11.6	16.7	2.8	—	23.4	—	—
1 9 5 1	26.7	25.2	35.4	—	37.3	51.1	57.5	45.6	—	103.5	41.7	41.8
1 9 5 2	50.9	62.7	2.2	98.4	68.5	73.3	105.1	2.7	109.1	141.6	49.5	49.2
1 9 5 3	43.0	45.4	35.0	37.5	59.9	81.2	102.6	43.5	41.6	162.5	48.7	48.7
1 9 5 4	64.1	57.8	91.4	27.1	84.5	108.6	109.9	117.4	30.0	206.2	51.5	51.5
1 9 5 5	70.1	73.3	51.1	124.8	75.2	120.4	145.7	66.0	138.5	181.5	52.1	52.1
1 9 5 6	84.2	79.5	97.4	114.5	93.8	120.7	123.0	116.0	120.3	179.9	54.7	54.7
1 9 5 7	84.2	72.1	124.1	92.3	84.4	124.8	122.4	133.0	102.4	170.6	55.0	55.0
1 9 5 8	92.9	86.0	120.9	70.8	94.7	111.2	109.8	120.8	67.5	133.9	48.0	48.0
1 9 5 9	85.9	81.0	103.7	84.9	85.5	97.7	98.0	102.5	91.6	116.4	88.7	88.7
1 9 6 0	100.0	100.0	100.0	100.0	100.0	100.0	100.0	100.0	100.0	100.0	100.0	100.0
1 9 6 1	117.7	105.6	146.3	237.5	105.8	225.5	240.5	188.8	263.5	293.8	127.4	127.4
1 9 6 2	22.8	10.0	72.4	—	22.4	43.7	22.7	93.4	—	62.1	174.1	174.1
1 9 6 3	132.4	100.0	213.9	410.8	126.7	253.6	227.8	276.1	455.8	352.0	177.8	177.8
1 9 6 4	141.9	90.0	273.4	575.8	109.0	271.7	205.1	352.9	641.7	280.2	196.2	196.1

년 별  Year	곡 기 Machine			제 승 기 Straw Rope Machine			가 마 니 기 계 Straw Bag machine				양 Total
	회 전 Rolling			계			계				
	계 Total	인 력 Hand Power	동 력 Driven	계 Total	족 답 Footing	동 력 Driven Power	계 Total	손 틀 Handling	발 틀 Footing	동 력 Driven Power	
1 9 4 5	—	—	—	—	—	—	—	—	—	—	—
1 9 4 6	—	—	—	—	—	—	—	—	—	—	—
1 9 4 7	—	—	—	—	—	—	—	—	—	—	—
1 9 4 8	—	—	—	—	—	—	—	—	—	—	—
1 9 4 9	—	—	—	—	—	—	—	—	—	—	—
1 9 5 0	—	—	—	—	—	—	—	—	—	—	—
1 9 5 1	58.1	59.3	2.4	96.8	—	—	111.6	112.1	105.0	—	12.5
1 9 5 2	66.5	67.6	15.3	82.4	—	—	117.7	118.9	103.1	—	14.5
1 9 5 3	67.2	68.2	16.1	84.8	—	—	114.7	115.9	100.3	—	13.4
1 9 5 4	68.0	68.5	43.8	81.6	—	—	105.1	105.3	102.3	—	16.9
1 9 5 5	68.6	69.5	21.9	83.6	—	—	95.8	95.6	97.4	—	16.6
1 9 5 6	71.7	72.4	35.3	86.9	—	—	98.6	98.6	98.9	—	19.9
1 9 5 7	75.8	76.5	42.1	89.3	—	—	95.4	95.2	98.4	—	17.6
1 9 5 8	84.3	84.9	55.6	92.8	—	—	95.2	94.9	99.3	—	18.9
1 9 5 9	95.5	95.7	83.3	94.4	94.3	290.5	97.2	97.3	96.0	233.3	110.0
1 9 6 0	100.0	100.0	100.0	100.0	100.0	100.0	100.0	100.0	100.0	100.0	100.0
1 9 6 1	117.8	117.7	123.4	111.1	111.0	157.1	119.5	120.4	108.5	133.3	90.3
1 9 6 2	146.5	145.2	206.4	141.5	141.4	357.1	135.4	134.7	143.5	733.3	117.8
1 9 6 3	154.3	152.4	244.3	144.6	144.3	542.8	115.8	110.8	176.3	2 166.6	110.9
1 9 6 4	175.7	171.5	375.9	166.9	166.5	995.2	136.6	135.9	144.4	1 400.0	131.1

업 자 산 개 별 추 세 (3)  
Agriculture and Forestry

Continued

기 Machine	분 무 기 Sprayer			쇄 분 기 Hand Power			풍 구 Winding Machine			탈 Threshing	
	계 Total	인 력 Hand	동 력 Driven	계 Total	인 력 Hand	동 력 Driven	계 Total	인 력 Hand	동 력 Driven	합 계 Total	그 네 Rake Thresher
—	—	—	—	—	—	—	—	—	—	—	—
—	—	—	—	—	—	—	—	—	—	—	—
—	—	—	—	—	—	—	—	—	—	—	—
—	—	—	—	—	—	—	—	—	—	—	—
—	29.6	30.0	8.9	1.1	1.0	225.0	70.8	72.4	57.5	66.0	69.8
—	38.9	39.3	14.7	1.4	1.2	216.7	78.8	75.6	106.0	86.7	96.5
—	38.7	38.7	34.5	2.1	1.8	525.0	80.8	77.3	111.0	80.3	86.8
—	40.4	40.7	26.7	2.0	1.7	333.3	92.9	91.7	102.5	88.0	98.3
—	51.8	52.2	31.6	1.5	1.3	241.6	92.6	90.5	110.2	86.5	95.3
—	59.9	59.9	59.7	4.1	3.1	1 633.3	98.6	96.1	120.4	89.6	98.3
—	80.2	78.2	193.6	2.5	1.5	1 650.0	98.2	94.5	129.0	89.2	95.8
—	87.4	85.0	223.5	2.3	1.8	800.0	101.5	98.1	130.1	94.6	99.7
105.2	92.0	92.2	85.5	94.0	94.0	—	95.5	95.0	100.3	94.5	94.0
100.0	100.0	100.0	100.0	100.0	100.0	100.0	100.0	100.0	100.0	100.0	100.0
69.9	111.9	111.6	126.7	98.6	98.5	175.0	120.3	127.0	63.8	112.0	109.1
96.7	169.9	170.3	147.9	111.1	111.0	341.7	187.0	201.9	60.1	120.9	108.6
294.1	244.4	239.9	502.4	164.1	159.3	7 808.3	204.3	221.9	54.6	130.8	119.3
392.8	332.1	319.4	1 057.2	171.1	167.7	554.1	233.7	252.2	72.4	141.8	125.3

수 기 Pump		과 종 기	제 초 기	발 동 기	현 미 기	정 미 기	쇄 분 기	제 면 기	조 면 기	타 면 기	가 축 가 금 Number of Domestic Animals and Poultry	
인 력 Hand	동 력 Driven	Sowing Machine	Weeder	Motor	Huller	Rice Polising Machine	Flour Mill Machine	Noodle Making Machine	Willowing machine	Cleanin barley machine	한 우 Native Cattle	유 우 Dairy Cattle
—	—	—	—	—	—	—	—	—	—	—	59.1	191.8
—	—	—	—	—	—	—	—	—	—	—	60.3	115.5
—	—	—	—	—	—	—	—	—	—	—	63.7	—
—	—	—	—	—	—	—	—	—	—	—	67.8	100.1
—	—	—	—	—	—	—	—	—	—	—	69.2	102.6
—	—	—	—	—	—	—	—	—	—	—	38.9	90.1
—	—	—	61.4	—	73.0	62.3	44.2	—	—	—	56.7	27.4
—	—	—	61.7	—	99.3	77.2	55.5	—	—	—	65.4	32.3
—	—	—	106.9	—	73.3	78.9	66.1	—	—	—	66.1	32.4
—	—	—	54.5	—	69.5	77.7	69.4	—	—	—	75.5	31.1
—	—	—	59.0	—	63.4	83.1	74.2	—	—	—	85.8	38.5
—	—	—	62.1	—	72.3	88.9	78.1	—	—	—	90.8	45.6
—	—	—	66.1	—	77.0	87.4	79.8	—	—	—	95.7	63.6
—	—	—	77.7	—	94.2	94.7	92.2	—	—	—	99.0	74.5
113.7	93.5	88.2	93.8	97.3	107.5	95.3	94.5	75.6	103.0	94.2	101.0	88.5
100.0	100.0	100.0	100.0	100.0	100.0	100.0	100.0	100.0	100.0	100.0	100.0	100.0
89.3	94.9	91.8	111.1	14.1	108.0	100.9	102.9	101.4	99.4	103.4	108.5	132.6
96.2	213.3	524.6	178.8	108.1	100.9	104.4	114.9	142.5	106.5	98.2	123.9	277.8
88.4	211.0	67.9	154.5	100.0	103.6	104.2	111.3	137.3	99.1	90.2	135.0	408.6
102.1	259.6	63.2	199.6	—	126.3	123.6	138.5	209.6	104.3	101.2	133.7	600.3



157. 생산기초및농림업자산개별추세 (4)  
Productive Basis & Trend of Assets of Agriculture and Forestry

계 속

Continued

년 별  Year	가 축 가 금  Number of Domestic Animals and Poultry										
	육우	개	토끼	돼지	면양	산양	칠면조	꿀벌	말	나귀	노새
	Befaf Cattle	Dogs	Rabbit	Pig	Sheep	Goats	Tutkeys	Colonies of Bees	Horse	Ass	Mule
1 9 4 5	—	—	2.3	14.0	538.8	18.9	—	—	171.4	—	—
1 9 4 6	—	—	2.6	21.5	352.3	22.9	2.3	—	163.8	43.8	24.3
1 9 4 7	—	—	5.6	37.3	453.9	29.7	3.7	—	174.5	42.9	12.9
1 9 4 8	—	—	9.0	47.2	241.9	31.1	13.5	—	128.5	41.0	39.3
1 9 4 9	—	—	17.0	37.6	242.5	24.1	7.4	—	110.3	61.0	70.7
1 9 5 0	—	—	11.6	11.2	134.3	12.8	—	—	85.7	—	—
1 9 5 1	—	—	8.6	23.9	88.3	14.7	—	—	90.3	—	—
1 9 5 2	—	—	12.5	34.9	124.9	14.7	7.5	—	89.0	113.3	57.1
1 9 5 3	—	—	10.4	36.3	171.0	12.6	19.8	—	81.3	430.5	—
1 9 5 4	—	—	21.3	67.1	82.1	17.2	17.5	—	79.3	35.2	115.7
1 9 5 5	—	—	36.7	90.3	101.8	24.5	22.6	—	84.6	97.1	115.0
1 9 5 6	—	—	36.8	83.1	125.9	33.1	34.0	—	86.4	301.9	75.7
1 9 5 7	—	—	31.7	88.3	141.1	44.0	52.3	—	88.2	147.6	107.9
1 9 5 8	—	—	37.5	94.8	166.4	53.5	69.4	—	89.6	208.6	45.0
1 9 5 9	—	—	75.2	103.0	125.9	69.9	90.7	—	93.9	106.7	88.6
1 9 6 0	100.0	100.0	100.0	100.0	100.0	100.0	100.0	100.0	100.0	100.0	100.0
1 9 6 1	35.7	103.8	94.6	89.9	186.1	149.0	105.4	108.7	107.3	78.1	103.6
1 9 6 2	131.3	115.0	166.3	119.7	192.7	201.6	137.0	122.0	125.7	33.3	68.6
1 9 6 3	146.6	122.7	142.9	108.1	155.1	184.2	122.7	96.1	133.1	72.4	80.0
1 9 6 4	138.3	119.4	100.4	89.9	137.2	144.6	115.2	98.8	134.3	80.0	70.7

년 별  Year	가 축 가 금  Number of Domestic Animals and Poultry			임 야 축 적  Growing Stock of Forest									
	닭	집오리	거위	총 수  Total			국 유 림  National Forest		공 유 림  Public Owned Forest		사 찰 유 림  Temple Owned Forest		죽(죽)  Bamboo (bond)
				계	침엽수	활엽수	침엽수	활엽수	침엽수	활엽수	침엽수	활엽수	
Chickens	Ducks	Geese	Total	Coni-ferous	Broad-leaved	Coni-ferous	Broad-leaved	Coni-ferous	Broad-leaved	Coni-ferous	Broad-leaved	Bamboo (bond)	
1 9 4 5	12.4	0.9	—	—	—	—	—	—	—	—	—	—	—
1 9 4 6	15.4	0.9	—	—	—	—	—	—	—	—	—	—	—
1 9 4 7	17.3	3.9	—	—	—	—	—	—	—	—	—	—	—
1 9 4 8	20.3	6.9	—	—	—	—	—	—	—	—	—	—	—
1 9 4 9	21.7	19.1	—	55.6	47.8	69.5	43.0	76.6	48.7	74.7	59.7	65.6	—
1 9 5 0	6.0	—	—	—	—	—	—	—	—	—	—	—	—
1 9 5 1	11.6	27.8	—	48.2	38.6	65.4	34.5	72.0	39.6	70.1	48.3	62.2	—
1 9 5 2	16.4	57.0	—	56.7	45.4	77.1	55.1	81.5	36.3	86.1	43.2	79.1	31.9
1 9 5 3	18.7	42.0	—	56.7	45.4	77.1	55.1	81.5	36.3	86.1	43.2	79.1	31.9
1 9 5 4	45.4	175.2	—	80.9	88.8	66.7	75.7	63.3	90.2	80.7	78.0	60.7	61.9
1 9 5 5	74.2	316.2	—	90.5	95.0	82.2	87.3	78.6	93.5	106.3	91.9	70.9	82.4
1 9 5 6	75.1	185.1	—	91.5	95.6	84.1	80.6	79.3	94.5	97.9	98.4	75.5	73.5
1 9 5 7	77.7	117.8	—	92.0	93.0	90.3	80.3	85.2	102.1	104.4	96.8	89.7	79.1
1 9 5 8	82.2	84.3	—	94.0	95.7	91.0	93.3	89.2	93.5	93.9	93.2	92.9	87.1
1 9 5 9	100.1	106.5	—	97.5	98.0	96.5	97.4	96.5	97.1	98.0	97.1	96.2	89.6
1 9 6 0	100.0	100.0	100.0	100.0	100.0	100.0	100.0	100.0	100.0	100.0	100.0	100.0	100.0
1 9 6 1	93.2	72.2	91.7	110.9	105.7	120.2	108.2	120.3	91.3	109.2	96.7	141.7	112.9
1 9 6 2	108.4	111.3	95.9	127.0	116.2	146.5	136.3	163.1	92.8	111.6	—	—	150.4
1 9 6 3	99.0	87.8	71.7	127.0	116.2	146.5	136.3	163.1	92.8	111.6	—	—	150.4
1 9 6 4	85.5	75.5	51.0	84.6	72.7	106.3	...	...	...	...	...	...	...



158. 농 립 업 생 산 지 수  
Index Number of Agricultural and Forestry Production

1955~1957=100

구 Classification	분	1955	1956	1957	1958	1959	1960	1961	1962
농업생산지수	Index number of Agricultural Production	102.1	93.8	104.1	111.4	113.0	112.2	128.0	117.5
재배부류	Section of Cultivation	104.4	92.1	103.5	111.2	112.0	109.4	127.8	116.9
곡	Grain	104.7	91.2	104.1	112.4	114.1	111.4	129.8	115.2
쌀	Rice	105.7	87.1	107.2	113.1	113.1	108.7	128.8	108.6
맥류	Barley and Wheat	99.8	106.1	94.1	115.6	132.9	132.8	144.2	137.9
대맥	Barley	103.3	105.3	91.4	108.4	126.1	129.8	136.7	116.9
소맥	Wheat	94.6	102.7	102.7	105.0	125.6	121.7	131.9	126.4
과맥	Naked barley	97.7	107.8	94.5	127.0	143.0	139.7	156.5	164.7
잡곡	Miss. grain	108.0	96.1	95.9	128.6	101.2	93.9	111.0	114.1
조	Italian millet	190.0	96.9	94.1	132.0	99.5	92.6	114.3	116.3
수수	Sorghum	104.6	100.3	95.1	123.0	107.5	97.9	96.6	114.5
옥수수	Corn	103.9	88.2	107.9	107.0	105.9	106.6	126.0	136.7
두류	Pulse	98.4	100.9	100.7	102.3	93.6	89.9	114.0	109.8
대두	Soy bean	98.2	101.2	100.6	101.1	91.0	85.8	108.8	102.8
소두	Red bean	99.0	99.1	101.9	103.1	91.7	93.4	113.6	121.6
낙화생	Peanuts	93.1	115.5	94.4	108.3	148.4	176.3	277.5	300.1
서	Potatoes	109.6	89.2	101.3	100.8	96.3	105.7	120.8	127.6
감자	White Potatoes	109.0	83.6	107.4	97.5	88.8	97.1	106.8	95.1
고구마	Sweet Potatoes	110.3	96.6	93.1	105.3	106.4	117.3	139.4	171.0
소채류	Vegetables	99.4	93.7	106.9	108.7	96.2	96.6	117.4	128.7
무	Radish	104.8	82.6	112.6	91.6	83.8	91.5	107.3	107.4
배추	Chinese Cabbage	106.3	81.0	112.7	92.4	80.2	86.4	101.6	109.4
양파	Onion	82.7	108.9	108.4	103.6	130.6	129.1	93.6	73.9
마늘	Garlic	103.2	98.9	97.9	114.8	109.0	132.0	135.0	162.1
고추	Red Pepper	90.3	103.2	106.5	120.0	96.0	75.8	134.9	127.0
과실류	Fruits	97.7	97.4	104.9	121.1	130.0	129.6	125.1	155.8
사과	Apple	92.6	94.3	113.1	154.2	194.3	194.3	144.2	219.9
배	Pear	102.8	97.1	100.1	102.5	88.7	91.7	102.2	93.1
특용작물	Special Crops	120.4	109.1	70.5	73.0	76.6	65.7	77.2	64.9
면화	Cotton	131.9	110.2	57.9	50.7	55.2	42.7	62.0	39.6
대마	Hemp	89.7	100.2	110.1	102.2	103.6	85.4	86.8	86.5
호	Sesame	104.5	96.2	99.3	139.3	134.6	144.4	153.1	177.2
전매작물	Monopolies	93.9	100.1	101.0	106.5	118.8	112.0	144.5	167.5
녹비작물	Green manures	128.9	125.6	45.5	54.1	70.9	72.0	98.9	77.7
부산물	By-Products	104.9	90.4	104.7	112.9	115.8	112.6	131.1	112.9
축산부류	Section of livestock	78.0	111.6	110.4	113.6	124.2	142.6	130.6	123.5
가축	Domestic animals	84.1	111.2	104.7	111.0	119.0	130.7	127.7	119.4
소	Cattle	89.8	102.7	103.0	113.9	117.9	122.4	115.1	125.0
돼지	Swine	83.7	112.6	103.7	110.1	118.2	128.4	124.7	112.1
가금류	Poultry	70.1	115.2	114.7	117.9	124.2	151.3	124.4	115.7
닭	Chicken	70.0	114.3	115.7	119.8	126.7	154.3	126.5	117.9
축산물	Livestock Products	71.0	110.8	118.2	118.0	146.8	174.3	165.7	158.3
양잠(꿀벌포함)	Sericulture	104.9	96.3	93.8	93.7	91.1	77.3	82.7	93.2
임업지수	Index number of forestry Production	90.5	101.1	100.4	117.3	113.3	134.0	119.5	179.5
용재류	Saw timber	105.0	104.1	90.9	67.2	88.9	112.5	57.1	86.5
죽재류	Bam-boo	87.8	116.9	95.3	136.2	178.6	125.6	166.7	326.8
신재류	Firewood & Charcoal	81.5	108.5	109.9	109.4	93.9	126.9	153.8	235.7
장목	Firewood	92.4	109.5	98.1	45.3	33.6	46.2	28.1	33.4
탄	Charcoal	82.7	129.2	83.1	114.5	206.7	110.3	28.6	22.9
임야부산물	Forestry by-Products	94.6	95.3	110.1	130.4	126.8	142.7	105.0	153.8
녹비	Green manure	133.3	80.0	86.7	104.3	103.7	128.9	164.9	200.6
퇴비원료	Raw materials for Compost	86.0	94.9	119.1	132.8	127.2	88.1	85.8	152.9
사료	Feed	126.3	107.0	66.7	147.3	175.4	475.9	158.3	188.6
종실	Nuts	79.7	104.8	115.5	112.6	108.2	91.2	120.8	93.9

주: 1. 산식.....Lasperes계  
2. 가축산식...축산물출액  
3. 계열.....생산량  
4. 그밖의 작성에 관한 해설은 농은 조사월보 제22호 22면 참조  
자료: 1955~1960 농협중앙회 1961~1962 농림부

Note: 1. Formula.....Lasperes formula  
2. Weights ...Outputs  
3. Series .....Products  
4. For other detailed descriptions on compiling see Page 32 Korean, Agriculture Bank  
Source: 1955~1960=N. A. C. F. 1961~1962=Ministry of Agriculture & Forestry

159. 농 림 산 물 생  
Individual Index number of

1960=100

연 Year	미 곡 Rice			서 류 Potatoes			맥 Barley & Wheat			
	합 계 Total	수 도 Paddy Rice	육 도 Upland Rice	합 계 Total	감 자 White Potatoes	고 구 마 Sweet Potatoes	합 계 Total	대 맥 Barley	과 맥 Naked Barley	소 맥 Wheat
1945	80.5	...	...	84.3	79.9	87.5	34.4	37.7	30.7	28.3
1946	75.6	...	...	63.3	68.4	59.7	57.9	69.7	49.4	39.5
1947	86.8	...	...	66.6	71.6	63.0	52.1	58.8	47.6	39.3
1948	97.1	...	...	72.8	77.3	69.6	54.3	63.3	43.3	49.5
1949	92.4	...	...	80.2	89.0	73.9	70.1	85.6	51.4	64.7
1950	91.6	...	...	69.7	77.8	63.9	72.6	86.8	56.7	66.9
1951	71.2	...	...	66.2	77.3	58.2	42.5	50.5	34.6	34.2
1952	58.2	58.2	74.5	44.6	50.7	40.3	60.7	66.4	55.6	52.7
1953	88.6	88.6	94.1	105.3	122.2	93.2	71.7	68.4	76.9	64.3
1954	94.1	94.1	96.6	82.8	74.0	89.1	90.4	93.0	86.0	93.0
1955	97.3	97.3	96.0	101.6	112.3	94.0	75.5	79.6	69.9	77.8
1956	80.1	80.1	73.5	83.9	86.2	82.3	80.2	81.1	77.2	84.4
1957	98.7	98.7	48.7	92.4	110.6	79.4	71.1	70.4	67.7	84.4
1958	104.0	104.0	112.7	94.2	100.4	89.8	86.9	83.5	90.9	86.3
1959	104.1	104.1	72.3	91.0	91.5	90.7	100.1	97.2	102.4	103.2
1960	100.0	100.0	100.0	100.0	100.0	100.0	100.0	100.0	100.0	100.0
1961	118.5	118.5	143.9	115.1	110.0	118.8	108.4	105.3	112.0	108.4
1962	99.9	99.9	147.3	125.8	98.0	145.7	103.3	90.0	117.9	103.8
1963	120.4	120.3	241.9	142.3	92.9	177.8	31.6	27.2	31.3	47.4
1964	127.2	126.8	537.1	252.3	135.6	335.6	112.3	105.0	119.5	119.7

연 Year	류 Pulses						과 Fruit			
	소 두 Red bean	녹 두 Green bean	채 두 Kidney bean	완 두 Peas	락 화 생 Peanut	기 타 두 류 Other beans	합 계 Total	사 과 Apple	배 Pear	감 Persimmon
1945	84.4	40.7	55.5	38.3	37.4	23.2	25.1	14.9	47.3	36.6
1946	90.3	53.0	74.7	64.2	33.4	34.2	36.7	27.7	60.7	45.1
1947	101.0	58.3	67.6	57.7	52.5	25.7	25.6	16.7	49.6	20.7
1948	115.3	106.7	86.1	84.8	103.3	53.8	51.3	28.5	105.6	60.4
1949	138.1	226.7	135.3	159.0	149.8	103.8	56.3	29.8	109.8	69.2
1950	101.3	155.0	97.3	104.8	243.5	82.0	41.0	23.2	80.1	47.5
1951	78.8	57.0	9.4	48.5	35.5	93.3	90.3	56.4	132.4	187.8
1952	102.0	92.9	55.0	85.7	48.9	129.1	63.4	38.9	114.3	111.9
1953	99.6	106.4	55.2	71.0	60.9	65.2	65.2	40.7	109.7	133.1
1954	104.9	113.7	65.6	93.6	58.5	59.0	66.1	47.7	108.7	69.7
1955	105.9	108.4	72.9	81.0	52.8	71.9	70.2	47.7	112.2	96.0
1956	106.0	98.4	62.2	94.1	63.8	71.7	70.3	48.5	105.9	116.4
1957	109.1	104.8	88.5	101.8	54.5	70.9	76.5	58.2	109.2	98.7
1958	110.3	105.8	79.3	91.9	61.4	112.4	91.2	79.4	111.8	116.8
1959	98.1	97.5	85.3	97.4	84.2	108.2	100.3	100.0	96.8	97.8
1960	100.0	100.0	100.0	100.0	100.0	100.0	100.0	100.0	100.0	100.0
1961	121.6	98.1	103.8	122.4	157.5	147.6	90.6	74.2	111.5	98.0
1962	130.1	82.2	80.5	167.1	170.3	144.7	117.2	113.2	101.6	122.5
1963	128.7	81.2	99.7	95.7	125.6	134.8	107.1	105.9	87.8	104.2
1964	146.0	75.4	120.7	78.6	206.3	144.5	137.4	119.8	105.8	174.3

주: 당근.....1961=100



산 량 개 별 지 수 (1)  
Agriculture and Forestry Products

류			잡곡							두										
			Miscellaneous Cereal																	
호	백	합	조	피	기	장	수	수	우	수	모	밀	합	계	대	두				
Rye	Oat	Total	Millet	Barnyard millet	Glutinous Millet		Sorghum		Corn		Buck Wheat		Total		Soybi					
73.2	63.6	97.0	82.9	229.6	16.8		90.3		147.1		124.3		91.7		96.2					
74.3	57.9	97.0	93.6	334.0	69.4		92.9		81.7		163.1		98.6		102.8					
62.9	476.8	74.4	68.5	245.0	90.6		102.5		80.9		81.6		91.0		93.1					
95.6	423.7	99.4	82.3	373.5	103.9		123.6		110.0		197.9		102.1		102.2					
124.4	847.8	141.4	88.0	564.7	168.8		179.3		160.6		516.8		129.9		127.2					
102.1	673.2	89.4	80.6	494.6	173.6		166.2		79.8		103.7		94.4		91.6					
66.0	335.4	120.3	124.2	222.9	223.8		104.1		54.2		228.4		87.1		89.2					
84.6	92.8	194.4	205.7	229.0	359.2		105.1		89.7		377.8		93.4		92.2					
84.5	25.7	105.6	109.1	94.0	142.5		76.0		88.1		133.6		107.0		109.5					
107.9	7.3	106.0	103.1	129.2	130.9		97.4		92.9		163.5		119.5		123.4					
79.0	165.5	113.4	117.7	103.5	125.3		106.9		97.4		115.2		112.0		114.5					
95.2	34.0	100.9	104.6	96.8	126.1		102.5		82.7		103.9		114.9		117.9					
80.7	60.3	101.3	101.6	101.8	81.7		97.2		101.2		104.8		114.9		117.4					
87.8	45.7	134.4	142.5	212.2	149.5		125.6		100.3		141.7		116.4		117.9					
102.2	9.7	106.7	107.4	103.5	118.9		109.9		99.3		112.1		105.1		106.1					
100.0	100.0	100.0	100.0	100.0	100.0		100.0		100.0		100.0		100.0		100.0					
107.8	—	119.4	123.4	138.5	176.1		98.7		118.2		96.9		126.4		126.9					
105.6	—	122.6	125.6	203.2	128.6		117.0		128.2		87.8		120.8		119.9					
46.4	—	133.5	135.6	94.8	126.2		110.5		149.4		101.6		120.9		120.3					
89.0	—	155.6	137.9	275.4	110.7		145.6		253.8		108.5		126.7		125.3					
실				채							소									
Production				Vegetable Production																
포	도	복	숭	아	귤	기	타	합	계	무	우	배	추	양	배	추	과	와	엘	스
Grape		Peach			Orange	Others		Total		Radish		Chinese Cabbage		Cabbage		Welsh Onion		Onion		Garlic
60.9	46.8	—	—	—	—	—	—	51.8	49.3	48.6	14.3	62.0	2.3	67.5						
59.3	55.2	—	—	—	—	—	—	56.9	59.5	50.9	10.4	73.8	2.5	54.3						
34.8	51.5	—	—	—	—	16.7	—	67.2	65.6	70.0	16.6	86.4	1.4	62.3						
71.4	108.4	—	—	—	—	37.2	—	100.2	106.1	114.4	20.8	88.8	13.6	92.3						
108.8	124.0	—	—	—	—	64.2	—	106.9	106.8	135.5	24.3	86.9	16.0	87.4						
74.0	86.4	—	—	—	—	37.8	—	75.4	75.7	95.7	17.0	60.8	11.2	61.2						
92.2	150.3	73.2	—	—	—	148.3	—	104.3	125.9	101.2	43.5	88.9	54.4	112.6						
66.0	104.3	67.4	—	—	—	54.3	—	93.7	108.6	100.5	32.8	76.1	32.8	72.9						
72.0	106.0	3.2	—	—	—	32.2	—	76.2	68.6	80.0	41.2	87.1	55.6	96.8						
45.6	102.4	45.8	—	—	—	133.3	—	102.5	107.3	115.8	55.2	104.4	63.9	83.9						
87.5	110.5	90.5	—	—	—	128.1	—	107.2	114.5	123.1	69.0	101.0	64.1	78.2						
79.7	107.2	57.4	—	—	—	105.1	—	88.4	90.2	93.8	59.1	101.3	84.3	74.9						
80.3	118.7	108.9	—	—	—	104.4	—	112.8	123.0	130.5	70.7	104.9	83.9	74.2						
92.5	107.8	140.5	—	—	—	109.7	—	102.2	100.1	107.0	64.0	110.7	80.2	87.0						
94.6	107.2	62.1	—	—	—	120.7	—	92.8	91.6	92.9	142.4	80.3	101.2	82.6						
100.0	100.0	100.0	—	—	—	100.0	—	100.0	100.0	100.0	100.0	100.0	100.0	100.0						
154.6	143.3	210.0	—	—	—	104.4	—	109.5	117.2	117.6	74.5	71.2	72.5	102.3						
207.1	142.8	443.2	—	—	—	121.3	—	119.9	117.3	126.7	92.1	93.5	57.2	122.8						
177.8	139.9	265.3	—	—	—	92.8	—	109.1	106.5	110.5	68.7	94.9	38.7	114.7						
301.9	253.1	656.2	—	—	—	111.4	—	117.6	127.9	135.0	73.3	143.6	63.7	148.3						

Note : Carrot.....1961 = 100



159. 농 림 산 물 생  
Individual Index number of

계 속

연 year	별	채 소 Vegetable Production								
		오 이 Cucumber	호 박 Pumpkin	참 외 Sweet melon	수 박 Water melon	가 지 Egg Plant	토 마 도 Tomato	고 추 Red Pepper	미 나 리 Parsley	시 금 치 Spinach
1945		102.4	195.4	74.9	42.1	114.8	31.1	65.4	—	7.1
1946		118.4	168.9	90.5	43.8	106.1	31.6	83.8	0.9	5.8
1947		158.2	161.9	97.6	55.7	115.1	57.5	88.9	3.7	—
1948		158.2	149.9	123.8	64.5	114.1	61.3	136.6	76.1	92.4
1949		156.5	160.0	117.4	68.0	109.8	65.4	131.9	82.5	120.7
1950		109.5	112.0	82.2	47.6	76.9	45.8	92.3	57.7	84.5
1951		85.2	129.6	108.7	27.6	93.1	42.7	246.7	107.7	155.9
1952		59.3	132.7	125.4	44.6	86.3	41.8	172.5	59.0	100.4
1953		107.3	101.0	121.4	41.3	116.6	60.4	203.3	79.2	170.5
1954		103.1	145.7	115.5	34.1	118.7	62.0	144.1	74.2	144.9
1955		112.4	127.7	84.5	34.0	132.9	64.9	119.0	71.8	136.9
1956		94.1	131.8	77.6	34.4	106.3	64.8	136.1	93.2	128.8
1957		99.8	161.4	75.0	34.7	103.6	73.9	140.4	93.5	126.6
1958		108.5	117.2	86.2	44.7	101.5	80.0	158.2	85.4	131.4
1959		92.5	106.4	77.8	49.3	86.3	61.6	126.6	—	101.1
1960		100.0	100.0	100.0	100.0	100.0	100.0	100.0	100.0	100.0
1961		85.7	116.0	111.6	87.2	89.7	106.9	177.8	87.9	107.5
1962		99.0	385.4	122.5	108.1	88.7	115.5	167.5	95.8	117.9
1963		107.6	410.7	116.6	109.1	83.8	113.1	162.0	67.3	94.7
1964		133.8	436.6	148.6	157.4	159.5	169.9	224.1	47.3	43.0

연 year	별	작 물 Production							연 초 Status of Leaf Tobacco Production	
		들 깨 Perilla Frutescens	제 총 국 Pyrethrum Flower	딱 나무 Paper Mulberry	피 마 자 Caster bean	박 하 Peppermint	생 강 Griner	홉 푸 Hop		기 타 Others
1945		64.5	204.3	43.2	460.9	—	—	—	—	—
1946		64.7	—	59.8	171.4	—	—	—	—	—
1947		60.4	43.5	66.4	122.2	—	—	—	—	—
1948		54.1	8.7	51.5	160.3	—	—	—	—	—
1949		45.2	17.4	41.8	174.8	—	—	—	—	—
1950		45.3	152.2	39.4	159.5	—	—	—	—	—
1951		53.1	443.4	42.6	183.2	—	—	—	—	—
1952		66.3	73.9	29.6	164.3	—	—	—	—	—
1953		60.5	143.5	31.3	169.6	—	—	—	—	—
1954		62.6	52.2	59.4	153.9	—	—	—	—	—
1955		66.5	43.5	68.3	154.7	0	—	—	185.7	—
1956		71.3	178.3	85.2	207.3	0.6	79.8	33.3	31.7	—
1957		65.1	352.2	65.6	156.1	8.7	81.6	83.3	161.9	92.6
1958		82.0	78.3	110.6	128.0	58.1	105.8	116.7	4.8	97.7
1959		82.8	100.0	100.3	145.0	105.1	127.3	66.7	—	100.8
1960		100.0	100.0	100.0	100.0	100.0	100.0	100.0	100.0	100.0
1961		106.1	91.3	43.5	159.8	5.5	—	250.0	31.7	110.4
1962		122.8	82.6	35.3	384.8	5.6	—	1 066.6	4 814.2	122.6
1963		100.8	21.7	—	406.7	10.1	—	216.6	693.6	101.5
1964		136.3	14.3	...	441.1	41.7	—	66.7	—	172.6

산 량 개 별 지 수 (2)  
Agriculture and Forestry Products

Continued

채 소 Vegetable Production				특 용 Special Crops						
우 영 Burdock	토 란 Taro	당 근 Carrot Vegetables	기 타 Other	면 화 Cotton	대 마 Hemp	모 시 Ramie	아 마 Flax	완 초 Black Rush	신 서 란 Hemp	참 깨 Sesame
393.0	624.4	—	15.0	345.1	157.0	17.4	—	91.7	—	72.2
176.2	502.1	—	23.9	303.0	88.2	14.1	—	162.3	—	72.5
132.0	289.0	—	23.1	175.4	104.3	27.1	—	176.6	—	68.4
226.3	228.5	—	35.3	276.7	116.4	25.1	—	176.8	—	74.2
239.8	249.9	—	30.5	439.5	126.5	27.3	—	135.3	—	46.9
167.9	174.9	—	21.3	323.9	118.7	27.5	—	123.4	—	50.3
215.4	184.7	370.0	35.2	396.2	143.2	33.5	—	111.0	—	56.7
163.7	137.2	130.0	39.6	253.8	104.4	32.2	—	—	—	169.0
211.0	168.5	103.3	26.3	250.1	110.5	43.1	—	102.9	—	70.4
210.4	189.1	196.6	50.3	248.6	122.2	55.3	—	108.9	—	73.5
205.0	197.6	213.3	71.2	308.8	105.0	57.9	2.7	112.7	—	79.1
176.5	172.8	190.0	55.0	257.9	129.0	62.9	66.7	100.3	75.1	72.9
184.8	154.1	153.3	57.7	135.6	117.3	62.1	68.5	84.2	90.4	75.2
190.4	152.0	153.3	130.0	118.6	119.7	87.7	617.4	106.6	124.9	105.5
—	—	—	114.5	129.3	121.4	86.7	544.4	175.8	138.6	101.9
100.0	100.0	—	100.0	100.0	100.0	100.0	100.0	100.0	100.0	100.0
76.7	97.3	100	76.2	145.0	101.6	81.8	77.8	113.8	99.6	134.3
101.6	82.1	—	61.6	92.8	101.3	97.5	139.9	131.4	77.8	145.3
54.8	82.0	—	49.6	62.7	95.1	105.0	115.9	136.7	308.5	140.9
33.6	24.9	—	37.8	67.0	89.5	101.2	148.6	183.3	231.4	181.1

잠 견 생 산 량 Cocoon Production										약 초 Medical Plants	오 배 자 Chinese Nut Galls
소 잠 량 Sheet of Silkworm Egg			산 견 량 Production of Silkworm			공 관 량 Government Purchase					
계 Total	춘 Spring	추 Fall	계 Total	춘 Spring	추 Fall	계 Total	춘 Spring	추 Fall	계 Total		
—	—	—	—	—	—	—	—	—	—	—	—
188.0	168.2	221.5	127.2	115.4	158.0	73.8	68.9	89.2	—	—	
186.8	165.9	222.3	137.7	120.9	181.1	74.4	65.0	103.4	—	—	
185.8	169.2	214.0	139.9	122.4	185.4	93.2	82.8	125.5	—	—	
188.2	169.1	220.6	155.3	137.5	201.2	109.7	93.9	158.7	—	—	
133.1	185.6	438.8	117.9	148.9	37.7	73.6	97.3	—	46.6	220.5	
138.9	131.3	151.8	99.4	94.9	110.9	53.2	47.8	69.9	47.5	189.5	
154.9	150.0	163.3	128.0	117.9	154.2	105.2	89.1	155.1	38.6	354.9	
154.3	145.3	169.6	127.3	125.6	131.7	136.2	133.9	143.5	38.8	202.9	
146.5	145.0	148.9	124.7	116.1	146.7	109.6	95.3	153.9	39.1	100.4	
154.6	146.7	168.0	142.1	133.8	163.6	142.2	133.0	170.4	49.6	100.4	
137.6	135.0	142.0	129.0	118.4	156.4	122.4	113.6	149.6	91.9	119.5	
127.1	125.9	129.2	125.1	117.2	145.6	120.0	115.4	134.3	107.1	111.3	
121.0	116.9	127.9	123.3	111.4	154.0	113.7	99.7	157.1	198.1	95.6	
117.4	114.8	121.8	119.1	115.8	127.7	110.4	109.0	114.5	209.6	118.4	
100.0	100.0	100.0	100.0	100.0	100.0	100.0	100.0	100.0	100.0	100.0	
101.2	97.1	108.1	106.1	99.3	123.8	131.7	122.3	160.8	62.1	3 217.7	
110.8	105.8	119.2	120.0	109.0	148.5	153.9	133.0	218.7	71.0	187.3	
115.8	110.0	125.6	134.1	127.0	152.4	183.5	170.9	222.7	46.8	106.2	
118.4	108.8	134.7	127.2	117.2	152.8	169.7	150.9	228.1	42.9	46.1	



159. 농 림 산 물 생  
Individual Index Number

계 속

연 Year	별	입 산 물 Production of								
		산 채 Wild Vegetable	토 석 류 Soil & Stone	용 재 Timber (m <sup>3</sup> )	죽 재 bamboo (Bundle)	장 작 Firewood	목 탄 Characoal	토 탄 Peat	지엽연료 Leaves & Branches (Fuel)	기타연료 Other Forest Fuel
1945		—	—	—	—	—	—	—	—	—
1946		—	—	—	—	—	—	—	—	—
1947		—	—	—	—	—	—	—	—	—
1948		—	—	—	—	—	—	—	—	—
1949		—	—	—	—	—	—	—	—	—
1950		426.3	115.7	44.2	81.1	603.6	115.5	—	173.7	23.6
1951		438.4	220.4	56.7	134.5	931.1	76.1	—	119.4	44.6
1952		886.4	110.5	57.8	61.1	271.9	71.9	—	121.5	36.1
1953		889.7	224.7	66.4	52.3	192.0	55.6	—	78.5	51.5
1954		810.5	160.0	62.7	35.1	240.9	95.6	804.5	63.7	61.7
1955		161.3	182.0	93.4	69.9	200.0	75.0	416.7	165.2	38.8
1956		148.8	70.1	92.5	93.0	236.9	117.2	267.3	200.1	55.7
1957		200.4	501.1	80.7	75.9	212.3	79.9	249.0	136.9	72.1
1958		98.3	59.1	59.8	108.5	98.1	103.3	131.2	94.8	83.6
1959		154.3	178.5	79.0	145.2	72.8	187.4	92.3	113.1	65.7
1960		100.0	100.0	100.0	100.0	100.0	100.0	100.0	100.0	100.0
1961		66.2	115.4	50.8	132.7	60.8	25.9	42.1	186.5	119.1
1962		40.9	810.9	76.9	260.1	72.2	20.8	127.5	260.3	189.3
1963		67.3	378.0	104.4	444.3	67.7	61.3	118.7	301.9	184.3
1964		55.7	280.9	109.1	588.7	69.5	26.5	63.1	304.6	158.4

160. 도 매 물  
Wholesale

연 Year	별	1	2	3	4	5	6	7	8	9	10	11	12	평 균
		Jan.	Feb.	Mar.	Apr.	May.	June.	July.	Aug.	Sept.	Oct.	Nov.	Dec.	Average
총 지 수 All Commodities														
1960년 기준지수에 연결시킨 1910년 7월 기준지수 July 1910 base index linked to 1960 base index (1960=10 000)														
1910		...	...	...	...	...	...	0.0358	0.0363	0.0368	0.0367	0.0374	0.0379	...
1911		0.0389	0.0393	0.0394	0.0393	0.0392	0.0391	0.0399	0.0407	0.0409	0.0412	0.0403	0.0411	0.0399
1912		0.0410	0.0410	0.0416	0.0416	0.0422	0.0425	0.0435	0.0434	0.0431	0.0434	0.0403	0.0411	0.0421
1913		0.0432	0.0435	0.0435	0.0435	0.0425	0.0426	0.0425	0.0428	0.0429	0.0428	0.0431	0.0435	0.0430
1914		0.0412	0.0410	0.0406	0.0403	0.0402	0.0403	0.0398	0.0410	0.0396	0.0373	0.0422	0.0423	0.0405
1915		0.0367	0.0382	0.0399	0.0397	0.0391	0.0386	0.0376	0.0378	0.0382	0.0384	0.0364	0.0358	0.0380
1916		0.0437	0.0445	0.0446	0.0443	0.0450	0.0443	0.0445	0.0458	0.0471	0.0483	0.0392	0.0423	0.0445
1917		0.0542	0.0543	0.0542	0.0549	0.0571	0.0599	0.0636	0.0670	0.0685	0.0684	0.0691	0.0703	0.0618
1918		0.0727	0.0761	0.0783	0.0799	0.0787	0.0791	0.0819	0.0883	0.0927	0.0943	0.0939	0.0942	0.0842
1919		0.0951	0.0962	0.0933	0.0932	0.0957	0.0968	0.1032	0.1146	0.1135	0.1178	0.1216	0.1255	0.1055
1920		0.1284	0.1303	0.1321	0.1251	0.1171	0.1078	0.1032	0.1037	0.0972	0.0914	0.0876	0.0897	0.1095
1921		0.0827	0.0796	0.0772	0.0773	0.0777	0.0781	0.0814	0.0839	0.0856	0.0897	0.0888	0.0862	0.0823
1922		0.0862	0.0846	0.0822	0.0821	0.0811	0.0824	0.0850	0.0850	0.0821	0.0784	0.0771	0.0756	0.0818
1923		0.0781	0.0809	0.0825	0.0824	0.0820	0.0819	0.0819	0.0812	0.0815	0.0802	0.0816	0.0756	0.0808
1924		0.0855	0.0866	0.0872	0.0868	0.0859	0.0862	0.0841	0.0867	0.0898	0.0909	0.0909	0.0828	0.0869
1925		0.0948	0.0951	0.0929	0.0919	0.0900	0.0910	0.0931	0.0966	0.0954	0.0938	0.0890	0.0865	0.0923
1926		0.0876	0.0872	0.0861	0.0842	0.0825	0.0830	0.0838	0.0846	0.0839	0.0830	0.0802	0.0784	0.0837
1927		0.0796	0.0796	0.0793	0.0783	0.0789	0.0802	0.0795	0.0795	0.0783	0.0777	0.0732	0.0754	0.0783

자료 : 환은발행물가총합



량 개 별 지 수 (3)  
of Agriculture and Forestry Products

Continued

생 산 량		Forest Products									
녹 비	퇴 비 원 료	사 료	야 생 과 실	버 섯	수, 총 지	섬 유 원 료	염 료	칠 액	수 피	기 타	
Green Manure	Raw Materials for Manure	Forage	Uncultivated fivits	Mushroom	Hard Resin	Fibre	dyestuff	Korean Lacruer	Calkack	Others	
—	—	—	—	—	—	—	—	—	—	—	—
—	—	—	—	—	—	—	—	—	—	—	—
—	—	—	—	—	—	—	—	—	—	—	—
—	—	—	—	—	—	—	—	—	—	—	—
—	—	—	—	—	—	—	—	—	—	—	—
72.1	35.1	14.9	142.9	33.0	—	92.8	49.9	8.8	0	183.9	
118.2	39.0	15.3	117.9	36.5	0.1	61.4	4.4	38.4	0	1 971.1	
125.6	68.5	12.3	129.9	37.4	0	113.2	—	32.8	0	120.3	
104.1	276.9	21.9	114.1	36.2	0	65.7	56.1	27.6	2.1	353.3	
134.4	85.3	59.6	120.2	67.3	0.1	254.4	65.3	74.2	77.6	25.7	
103.4	97.7	26.5	87.4	54.7	0.3	57.1	64.1	88.7	38.0	75.4	
62.1	107.7	22.5	114.9	42.2	1.9	93.7	115.1	72.9	140.6	81.3	
67.3	128.1	26.3	126.6	66.7	7.5	157.6	77.4	44.2	172.6	587.2	
80.9	150.7	30.9	123.5	74.7	17.8	52.2	175.1	42.9	20.4	280.2	
80.5	144.4	35.6	118.6	100.0	14.8	57.4	151.5	31.4	134.2	34.3	
100.0	100.0	100.0	100.0	100.0	100.0	100.0	100.0	100.0	100.0	100.0	100.0
127.9	97.3	33.3	132.4	182.8	51.8	84.7	386.4	51.8	76.1	23.4	
155.5	173.5	39.6	103.0	112.8	73.3	40.6	168.3	91.3	69.9	37.5	
179.6	142.4	40.5	133.7	98.8	137.5	122.3	159.1	65.9	43.6	64.0	
213.0	172.5	39.3	161.5	101.2	308.4	127.3	...	...	...	15.0	

가 지 수 (1)  
Price Index

연 별	1 2 3 4 5 6 7 8 9 10 11 12												평 균
	Jan.	Feb.	Mar.	Apr.	May.	June.	July.	Aug.	Sept.	Oct.	Nov.	Dec.	
1 9 2 8	0.0773	0.0778	0.0779	0.0768	0.0777	0.0770	0.0765	0.0774	0.0772	0.0757	0.0747	0.0753	0.0768
1 9 2 9	0.0756	0.0749	0.0746	0.0742	0.0739	0.0739	0.0744	0.0745	0.0757	0.0745	0.0725	0.0708	0.0741
1 9 3 0	0.0713	0.0702	0.0684	0.0676	0.0667	0.0702	0.0644	0.0648	0.0648	0.0583	0.0559	0.0533	0.0646
1 9 3 1	0.0526	0.0516	0.0532	0.0531	0.0532	0.0516	0.0523	0.0526	0.0524	0.0502	0.0495	0.0502	0.0519
1 9 3 2	0.0510	0.0516	0.0513	0.0493	0.0490	0.0475	0.0481	0.0509	0.0532	0.0534	0.0557	0.0588	0.0516
1 9 3 3	0.0588	0.0570	0.0567	0.0563	0.0564	0.0577	0.0585	0.0582	0.0574	0.0577	0.0561	0.0564	0.0573
1 9 3 4	0.0562	0.0565	0.0563	0.0568	0.0570	0.0575	0.0573	0.0576	0.0587	0.0603	0.0607	0.0617	0.0581
1 9 3 5	0.0626	0.0633	0.0641	0.0637	0.0640	0.0635	0.0632	0.0644	0.0651	0.0661	0.0652	0.0655	0.0642
	1960년 기준지수에 연결시킨 1936년 기준지수						1936 base index to 1960 base index						
	(1960=10 000)												
1 9 3 6	0.0665	0.0669	0.0668	0.0668	0.0665	0.0680	0.0689	0.0695	0.0695	0.0689	0.0695	0.0702	0.0682
1 9 3 7	0.0762	0.0767	0.0775	0.0800	0.0790	0.0796	0.0793	0.0802	0.0807	0.0805	0.0819	0.0825	0.0795
1 9 3 8	0.0826	0.0845	0.0873	0.0893	0.0930	0.0953	0.0976	0.1040	0.1021	0.1031	0.1025	0.0980	0.0949
1 9 3 9	0.1013	0.1049	0.1059	0.1067	0.1086	0.1104	0.1108	0.1128	0.1162	0.1179	0.1211	0.1200	0.1113
1 9 4 0	0.1194	0.1191	0.1196	0.1229	0.1235	0.1236	0.1239	0.1232	0.1240	0.1244	0.1245	0.1247	0.1227
1 9 4 1	0.124	0.125	0.126	0.126	0.127	0.128	0.127	0.128	0.128	0.128	0.129	0.130	0.127
1 9 4 2	0.130	0.130	0.131	0.131	0.132	0.133	0.134	0.134	0.134	0.136	0.136	0.137	0.133
1 9 4 3	0.139	0.140	0.142	0.145	0.146	0.148	0.148	0.148	0.149	0.150	0.151	0.153	0.147
1 9 4 4	0.154	0.156	0.159	0.160	0.161	0.165	0.166	0.166	0.169	0.172	0.172	0.173	0.164
1 9 4 5	0.173	0.174	0.177	0.182	0.186	0.188	...	...	...	...	...	...	...

160. 도 매 물  
Wholesale

연	Year	1	2	3	4	5	6	7	8	9	10	11	12	평	균
		Jan.	Feb.	Mar.	Apr.	May.	June.	July.	Aug.	Sept.	Oct.	Nov.	Dec.	Average	
		1960년 기준지수에 연결시킨 1947년 기준지수 1947 base index linked to 1960 base index													
		(1960=100)													
1945	1 9 4 5	...	...	...	...	...	...	...	0.076	0.050	0.041	0.042	0.053	...	...
1946	1 9 4 6	0.088	0.126	0.217	0.222	0.205	0.230	0.249	0.345	0.403	0.257	0.266	0.331	0.245	...
1947	1 9 4 7	0.400	0.409	0.399	0.374	0.382	0.400	0.431	0.432	0.456	0.494	0.533	0.634	0.445	...
1948	1 9 4 8	0.666	0.664	0.665	0.657	0.665	0.725	0.750	0.792	0.802	0.749	0.749	0.824	0.726	...
1949	1 9 4 9	0.803	0.778	0.791	0.834	0.877	0.898	1.007	1.087	1.134	1.211	1.199	1.287	0.992	...
1950	1 9 5 0	1.422	1.460	1.480	1.513	1.490	1.550	...	...	...	...	...	3.702	...	...
1951	1 9 5 1	...	...	...	7.0	6.9	7.4	9.1	10.4	11.4	12.7	11.4	11.6	...	...
1952	1 9 5 2	11.7	13.4	16.4	16.9	21.2	22.9	24.9	26.6	27.6	26.2	22.7	23.4	21.2	...
1953	1 9 5 3	24.6	27.7	26.6	25.5	25.4	27.4	27.8	27.1	26.1	25.0	25.2	29.6	26.5	...
1954	1 9 5 4	26.7	27.0	27.3	27.0	28.4	30.0	32.4	36.1	40.6	44.3	43.4	44.7	34.0	...
		1960년 기준지수에 연결시킨 1955년 기준지수 1955 base index linked to 1960 base index													
1955	1 9 5 5	52.5	53.8	53.1	53.5	56.4	61.4	64.4	71.6	73.3	69.4	65.1	63.9	61.5	...
1956	1 9 5 6	66.3	70.6	71.8	75.3	82.3	86.2	87.0	87.8	88.2	84.2	83.8	88.1	81.0	...
1957	1 9 5 7	93.8	93.9	95.2	98.8	97.2	98.2	96.1	96.7	93.9	90.3	87.6	87.6	94.1	...
1958	1 9 5 8	87.3	88.1	87.5	88.4	90.5	90.0	89.2	88.7	89.2	88.5	85.5	85.1	88.2	...
1959	1 9 5 9	85.2	85.4	84.7	86.3	89.6	91.2	91.3	93.5	95.3	94.3	92.6	93.4	90.3	...
		1960년 기준지수 1960 base index													
1960	1 9 6 0	94.8	96.2	98.0	99.4	100.6	101.9	101.8	103.4	102.5	101.2	99.2	100.2	100.0	...
1961	1 9 6 1	106.7	111.9	111.8	113.6	116.3	114.2	112.6	113.9	114.6	115.2	114.4	114.2	113.2	...
1962	1 9 6 2	117.5	119.6	120.2	122.0	123.9	125.1	124.5	126.6	126.5	127.3	126.2	126.7	123.8	...
1963	1 9 6 3	128.6	131.2	131.4	133.8	138.2	146.5	162.0	165.2	166.1	161.2	162.8	164.7	149.3	...
1964	1 9 6 4	173.2	182.8	186.8	191.0	210.2	211.1	210.1	206.3	210.9	211.3	209.9	209.8	201.1	...
		곡 물 Grains													
		1960년 기준지수에 연결시킨 1947년 기준지수 1947 base index linked to 1960 base index													
1947	1 9 4 7	0.4	0.4	0.4	0.4	0.4	0.4	0.5	0.4	0.5	0.5	0.5	0.6	0.5	...
1948	1 9 4 8	0.6	0.6	0.5	0.5	0.6	0.7	0.7	0.8	0.8	0.6	0.6	0.7	0.6	...
1949	1 9 4 9	0.7	0.7	0.7	0.7	0.8	0.8	1.0	1.0	0.9	1.0	1.0	1.1	0.9	...
1950	1 9 5 0	1.3	1.4	1.4	1.6	1.6	1.8	...	...	...	...	...	3.4	...	
1951	1 9 5 1	...	...	...	6.4	5.9	6.3	8.3	9.7	9.7	12.3	10.9	11.5	...	
1952	1 9 5 2	12.3	16.0	22.9	24.2	33.9	37.7	42.3	45.4	44.4	39.2	31.5	32.0	31.8	
1953	1 9 5 3	32.4	38.4	35.4	33.5	33.5	38.0	39.0	37.0	34.4	27.3	24.0	24.7	33.0	
1954	1 9 5 4	21.9	21.2	20.9	19.9	22.3	24.9	27.8	29.3	30.6	31.5	32.2	35.0	26.5	
		1960년 기준지수에 연결시킨 1955년 기준지수 1955 base index linked to 1960 base index													
1955	1 9 5 5	43.6	45.6	43.1	44.5	57.3	74.0	77.4	85.4	93.5	75.4	60.4	58.7	63.2	...
1956	1 9 5 6	66.5	69.6	69.8	82.8	108.1	119.4	120.7	125.0	126.1	106.9	104.8	116.3	101.3	
1957	1 9 5 7	115.2	112.8	119.4	136.7	132.7	135.1	128.9	128.1	113.7	98.0	88.6	87.3	116.3	
1958	1 9 5 8	89.4	92.9	92.1	98.0	105.9	104.3	102.0	98.5	102.3	95.3	82.2	80.7	95.3	
1959	1 9 5 9	80.1	81.6	79.4	79.6	88.7	90.9	89.0	91.2	91.9	79.9	75.3	74.3	83.5	
		1960년 기준지수 1960 base index													
1960	1 9 6 0	76.3	84.0	90.7	98.0	100.6	109.5	114.6	120.8	109.9	107.8	93.5	100.4	100.0	
1961	1 9 6 1	118.1	126.2	124.4	130.0	138.0	129.2	128.8	129.0	123.2	120.1	111.5	108.6	123.9	
1962	1 9 6 2	107.7	117.2	120.0	126.9	135.1	138.2	139.0	139.8	140.2	140.2	134.9	137.6	131.4	
1963	1 9 6 3	141.9	151.4	152.2	165.7	183.8	220.4	299.5	294.0	272.3	220.0	195.8	202.1	208.3	
1964	1 9 6 4	219.3	262.8	276.0	283.9	324.9	306.0	282.2	263.5	248.4	228.5	226.6	—	—	



가 지 수 (2)  
Price Index

연	Year	1	2	3	4	5	6	7	8	9	10	11	12	평	균
		Jan.	Feb.	Mar.	Apr.	May.	June.	July.	Aug.	Sept.	Oct.	Nov.	Dec.	Average	
<b>농 산 식 용 품      Edible agricultural Products</b>															
1960		80.4	86.2	91.8	98.7	102.1	110.2	111.6	113.7	107.6	102.7	95.2	99.6	100.0	
1961		113.5	120.4	118.1	122.1	131.9	126.0	121.3	123.2	122.1	119.4	112.4	109.7	120.0	
1962		110.4	117.6	119.1	129.1	136.9	139.6	136.1	137.1	137.2	137.7	131.4	131.5	130.0	
1963		136.0	144.5	143.2	153.7	171.1	199.6	256.1	253.4	239.5	201.9	185.0	190.8	189.6	
1964		205.0	239.1	248.4	258.1	294.3	282.0	262.9	246.0	238.2	224.2	220.9	228.2	245.6	
<b>미                      곡                      Rise</b>															
1960		74.7	82.5	89.2	95.4	98.4	110.9	118.5	124.4	111.9	102.7	92.2	99.2	100.0	
1961		116.1	124.1	121.9	127.0	135.2	130.3	132.5	132.2	125.3	121.0	108.7	105.3	123.3	
1962		104.4	115.2	116.9	123.7	131.5	136.7	138.3	138.8	139.7	138.9	131.9	134.6	129.2	
1963		139.2	147.8	148.4	162.1	178.0	217.9	304.5	296.7	270.4	213.0	187.1	191.4	204.7	
1964		207.0	248.5	259.6	264.7	311.5	302.3	280.7	260.7	243.0	221.9	217.2	226.6	253.6	
<b>맥                      류                      Barley and Wheat</b>															
1960		84.3	89.9	97.7	109.8	111.1	99.2	89.5	101.8	99.8	101.4	104.4	111.1	100.0	
1961		138.3	146.3	146.0	156.8	167.2	129.2	111.7	116.6	115.8	124.0	136.2	136.0	135.4	
1962		135.9	142.8	149.2	158.6	169.5	159.3	152.1	152.4	152.4	158.8	163.2	166.6	155.1	
1963		170.0	181.9	182.5	193.7	219.7	245.7	291.1	300.5	307.7	284.4	263.7	276.2	234.1	
1964		301.4	358.1	383.8	408.6	419.1	333.7	297.5	281.1	274.3	271.2	280.3	284.1	324.4	
<b>잡                      곡                      Other Cereals</b>															
1960		74.2	81.4	88.0	101.5	103.0	105.5	112.0	112.7	109.1	111.8	98.9	102.0	100.0	
1961		130.1	144.1	142.6	149.1	161.6	167.1	166.6	157.2	142.6	131.0	128.6	125.2	145.5	
1962		122.3	129.7	139.1	149.3	167.2	166.4	168.1	170.3	167.5	161.3	153.5	156.4	154.3	
1963		159.5	184.5	190.6	194.3	227.8	261.8	349.9	356.0	325.2	282.1	219.8	249.0	250.0	
1964		272.9	333.9	358.3	380.7	409.7	368.0	336.3	320.9	313.0	258.0	247.2	255.7	321.2	
<b>두                      류                      Pulse</b>															
1960		85.2	97.3	100.5	113.8	113.9	111.4	109.8	104.7	98.5	84.8	87.7	92.4	100.0	
1961		98.9	108.0	109.0	105.5	105.6	100.7	94.8	95.2	98.5	89.5	95.1	93.9	99.6	
1962		90.8	93.5	95.5	98.4	103.2	104.7	110.5	118.0	110.9	118.3	112.5	111.6	104.8	
1963		115.0	130.6	135.3	151.4	186.8	190.1	215.4	210.4	200.4	165.6	172.5	194.7	172.4	
1964		217.9	261.1	277.7	288.4	306.2	288.3	256.4	257.6	266.7	232.7	255.5	257.0	263.8	
<b>서                      류                      White and Sweet Potatoes</b>															
1960		77.3	90.8	115.3	116.7	119.9	109.1	108.8	105.4	99.4	85.4	82.2	87.6	100.0	
1961		106.3	113.2	118.0	124.4	128.3	117.5	81.7	115.7	103.5	93.0	95.0	98.1	108.0	
1962		105.0	107.7	124.8	145.5	152.9	155.4	140.9	157.0	141.4	131.4	119.5	125.5	134.1	
1963		127.6	149.6	161.1	175.7	221.8	216.4	203.5	232.0	218.1	201.9	212.4	225.8	195.5	
1964		255.4	300.3	333.9	363.9	395.9	320.7	299.6	224.7	210.0	192.6	192.5	202.1	274.3	
<b>축                      산                      물                      Animal and Poultry Products</b>															
1960		90.6	89.2	88.6	93.2	96.3	101.2	97.5	101.4	111.7	118.6	106.5	104.8	100.0	
1961		106.7	111.1	104.1	103.5	111.9	108.2	107.4	113.8	126.5	127.4	118.5	115.6	112.9	
1962		117.8	113.7	109.9	116.1	123.9	125.7	122.5	132.5	137.0	141.2	132.8	125.2	124.8	
1963		126.7	130.4	117.8	118.8	128.2	131.8	136.5	143.8	161.0	161.8	157.2	156.2	139.2	
1964		154.2	156.1	147.5	160.1	183.0	188.8	191.0	200.1	224.6	228.5	211.1	211.2	188.0	
<b>과                      실                      류                      Fresh fruits</b>															
1960		98.8	98.8	96.9	110.3	122.8	143.9	119.4	77.5	77.6	78.8	90.2	84.9	100.0	
1961		87.1	89.0	89.7	89.2	125.3	146.6	105.2	92.0	110.1	107.4	115.4	111.5	105.7	
1962		122.3	133.4	131.2	178.0	181.6	182.3	139.6	108.2	102.4	105.9	97.6	87.1	130.8	
1963		102.8	105.5	105.3	107.9	120.7	154.0	156.0	135.6	118.6	118.3	128.0	143.4	124.7	
1964		160.9	175.8	177.4	185.7	210.2	257.5	232.1	198.7	183.7	185.3	205.0	218.7	199.2	



160. 도 매 물  
Wholesale

연 Year	1 Jan.	2 Feb.	3 Mar.	4 Apr.	5 May.	6 June.	7 July.	8 Aug.	9 Sept.	10 Oct.	11 Nov.	12 Dec.	평 Average
	<b>수 산 식 용 품      Edible Marine Products</b>												
1 9 6 0	94.6	96.6	94.6	101.7	99.3	101.8	102.9	100.9	104.7	102.5	101.5	98.9	100.0
1 9 6 1	98.1	100.7	102.5	104.9	102.0	98.9	97.5	91.7	94.6	101.3	106.7	112.6	96.9
1 9 6 2	105.4	105.5	110.5	113.6	112.4	109.7	109.1	112.3	123.7	123.4	118.1	116.8	113.4
1 9 6 3	115.3	122.4	128.9	138.5	140.4	143.5	163.3	160.4	164.8	170.9	174.6	170.9	149.5
1 9 6 4	159.4	163.8	175.1	179.6	188.1	191.6	194.6	193.3	207.1	226.1	231.1	218.1	194.0
	<b>가 공 어 류      Processed fish and Shell fish</b>												
1 9 6 0	106.9	104.4	130.7	104.9	101.4	102.0	101.2	93.7	98.1	95.1	91.6	96.9	100.0
1 9 6 1	102.5	107.5	110.1	111.2	109.3	105.3	104.8	93.5	97.5	107.0	115.6	126.4	100.6
1 9 6 2	117.6	118.6	126.3	129.7	123.7	118.3	114.5	114.3	132.6	132.8	125.3	123.9	123.1
1 9 6 3	127.8	138.7	145.3	153.4	154.1	158.6	181.0	162.3	169.4	179.3	186.0	180.7	161.4
1 9 6 4	164.6	165.7	178.5	182.2	188.5	189.5	184.7	176.7	189.8	213.2	217.1	229.2	190.0
	<b>해 초 류      Seaweeds</b>												
1 9 6 0	77.1	75.2	79.6	94.5	89.1	98.5	105.5	116.2	121.1	119.5	124.3	99.1	100.0
1 9 6 1	81.2	79.8	81.0	77.1	69.3	70.2	72.8	76.3	78.6	83.4	85.1	83.3	78.2
1 9 6 2	74.5	72.2	74.4	79.3	89.5	91.5	92.7	96.1	98.9	97.0	93.1	90.9	87.5
1 9 6 3	74.8	77.4	77.5	81.9	88.5	93.7	98.9	101.1	102.3	103.3	102.5	99.9	91.8
1 9 6 4	91.0	107.1	123.3	133.5	153.9	166.5	191.3	205.8	232.0	254.5	266.2	180.5	175.5
	<b>통 조 림      Canned fish</b>												
1 9 6 0	77.0	98.2	84.0	100.6	105.0	105.0	105.0	105.0	105.0	105.0	105.0	105.0	100.0
1 9 6 1	105.0	105.0	105.0	119.0	119.0	114.1	105.0	105.0	105.0	105.0	105.0	105.0	108.1
1 9 6 2	105.0	105.0	105.0	105.0	105.0	105.0	112.0	126.0	126.0	126.0	126.0	126.0	114.4
1 9 6 3	126.0	126.0	140.0	161.0	161.0	161.0	189.0	231.0	231.0	231.0	231.0	231.0	184.9
1 9 6 4	231.0	231.0	231.0	231.0	231.0	231.0	231.0	231.0	231.0	231.0	231.0	231.0	231.0
	<b>기 타 식 용 품      Other foodstuffs</b>												
1 9 6 0	91.7	93.7	98.3	100.5	101.0	101.9	102.7	104.0	103.0	101.7	100.2	101.2	100.0
1 9 6 1	108.0	114.9	115.3	115.3	117.3	114.1	112.5	110.9	113.6	113.9	114.4	115.5	114.0
1 9 6 2	117.5	117.8	118.6	117.0	118.8	118.5	120.0	120.2	120.8	125.8	127.9	130.5	121.1
1 9 6 3	131.9	136.5	139.9	139.6	145.6	155.4	177.6	181.5	183.0	181.2	185.3	183.8	161.8
1 9 6 4	212.0	236.6	245.2	255.8	328.7	314.1	316.2	291.0	290.0	279.8	266.3	251.0	273.9
	<b>분 류 및 국 수      Flour and noodles</b>												
1 9 6 0	92.7	94.0	98.6	99.2	100.1	100.0	100.2	102.1	107.5	104.4	100.7	100.3	100.0
1 9 6 1	112.1	135.4	139.5	136.2	137.2	134.0	134.3	132.4	132.5	133.4	136.4	136.1	133.3
1 9 6 2	138.6	139.5	143.3	141.3	141.8	141.0	141.0	141.0	141.3	141.1	139.6	138.9	140.7
1 9 6 3	140.8	142.8	144.1	140.5	140.2	141.0	137.2	143.0	146.1	147.5	155.7	155.7	144.5
1 9 6 4	156.4	157.7	178.6	209.8	211.3	239.6	294.7	292.8	290.8	289.4	288.7	278.7	240.7
	<b>식 용 유 류      Edible Oils</b>												
1 9 6 0	89.2	88.8	98.7	108.5	106.6	108.2	106.9	101.7	102.0	94.6	97.3	97.4	100.0
1 9 6 1	104.7	114.3	117.5	124.7	132.8	117.4	113.4	114.9	112.7	107.8	107.8	108.7	114.7
1 9 6 2	109.3	108.8	106.1	104.1	110.0	111.8	113.6	120.2	120.2	120.2	121.5	121.5	114.0
1 9 6 3	127.3	137.5	138.3	141.8	157.6	166.2	186.3	200.4	190.0	192.0	205.5	217.3	171.7
1 9 6 4	225.4	241.4	247.3	248.3	264.5	265.8	275.2	281.6	257.6	257.0	260.2	258.4	256.9
	<b>조 미 료      Seasonings</b>												
1 9 6 0	90.8	93.9	99.7	100.4	100.7	101.3	102.5	104.6	101.1	101.6	100.9	102.5	100.0
1 9 6 1	107.6	107.0	105.6	106.7	108.4	104.1	101.4	99.4	103.2	105.1	104.5	106.5	105.0
1 9 6 2	108.1	108.3	107.9	106.2	108.9	108.4	109.9	108.9	111.3	118.3	122.2	127.5	112.1
1 9 6 3	130.4	136.9	142.9	143.8	153.0	162.7	198.0	201.8	201.9	197.7	200.6	197.5	172.3
1 9 6 4	246.2	286.8	291.8	294.0	422.3	376.0	349.9	305.5	306.2	285.3	267.0	244.2	306.3

가 지 수 (3)  
Price Index

연	Year	1	2	3	4	5	6	7	8	9	10	11	12	평	균
		Jan.	Feb.	Mar.	Apr.	May.	June.	July.	Aug.	Sept.	Oct.	Nov.	Dec.	Average	
		<b>과 자 류 Confectioneries</b>													
1960		96.2	96.2	96.2	100.5	101.0	101.0	101.0	101.0	101.0	101.0	101.0	104.1	100.0	
1961		108.6	110.5	109.5	109.5	109.5	109.5	109.5	109.5	120.5	120.5	120.5	120.5	115.2	
1962		124.2	124.2	124.2	122.3	121.4	122.3	122.3	122.3	124.2	135.2	135.2	135.2	126.1	
1963		130.9	131.6	131.4	132.7	134.3	167.7	191.5	187.9	196.9	198.1	198.3	197.2	166.5	
1964		213.9	231.9	231.9	234.2	250.2	268.1	273.9	263.3	262.2	276.7	250.2	247.5	250.3	
		<b>기 타 Others</b>													
1960		86.4	86.4	86.4	104.4	107.0	117.5	120.1	117.5	104.4	94.0	88.8	87.3	100.0	
1961		89.9	97.1	97.1	99.7	112.7	112.9	118.1	116.6	106.2	87.9	87.9	90.5	101.4	
1962		90.5	90.5	90.5	95.3	97.5	97.5	110.6	121.9	102.6	102.6	110.4	110.4	101.7	
1963		103.2	107.4	104.5	103.2	113.5	120.7	142.0	147.9	146.0	141.7	138.6	138.8	125.6	
1964		136.5	135.0	135.0	149.9	180.3	187.8	191.1	193.2	191.2	186.1	174.0	172.9	169.4	
		<b>음 료 품 Beverales</b>													
1960		98.1	98.1	97.7	98.1	98.1	98.6	99.5	100.4	100.4	99.5	98.3	98.7	100.0	
1961		109.6	115.8	117.6	118.5	118.5	118.8	118.8	119.8	119.8	120.1	120.3	120.3	118.2	
1962		154.4	165.4	165.4	165.4	165.4	165.4	166.1	166.2	162.1	162.1	162.1	165.4	163.8	
1963		167.4	169.4	174.3	174.3	174.3	183.3	199.5	210.8	220.1	223.2	211.1	208.2	193.0	
1964		223.0	238.0	241.9	243.1	250.1	262.2	265.4	263.6	260.2	258.2	248.1	242.5	249.7	
		<b>주 류 Liquors</b>													
1960		98.0	98.0	97.6	98.0	98.0	98.6	99.5	100.4	100.4	99.5	98.2	98.7	100.0	
1961		109.8	116.1	117.7	118.8	118.8	118.8	118.8	119.8	119.8	120.1	120.2	120.2	118.2	
1962		155.2	166.4	166.4	166.4	166.4	166.4	166.4	166.4	162.2	162.2	162.2	165.5	164.3	
1963		167.6	169.5	174.3	174.3	174.3	183.1	199.5	211.1	220.7	223.8	211.4	208.4	193.2	
1964		223.6	239.0	243.0	244.2	249.8	261.4	264.7	262.9	259.3	257.3	246.9	241.2	249.4	
		<b>청 량 음 료 Soft drinks</b>													
1960		100.0	100.0	100.0	100.0	100.0	100.0	100.0	100.0	100.0	100.0	100.0	100.0	100.0	
1961		102.8	104.2	112.9	107.7	107.7	121.5	121.5	121.5	121.5	121.5	121.5	121.5	115.5	
1962		121.5	125.0	125.0	125.0	125.0	125.0	152.7	159.7	159.7	159.7	159.7	159.7	141.5	
1963		159.7	164.3	173.6	173.6	173.6	191.0	199.7	199.7	199.7	199.7	199.7	199.7	186.2	
1964		199.7	199.7	199.7	199.7	260.9	291.6	291.6	291.6	291.6	291.6	291.6	291.6	258.4	
		<b>장 작 및 목 탄 Firewood Charcool</b>													
1960		112.4	106.9	95.7	92.5	92.6	94.8	95.1	96.1	98.2	101.8	103.3	110.7	100.0	
1961		122.7	123.0	117.1	113.3	113.2	117.1	138.8	166.1	169.2	176.3	196.4	213.6	147.2	
1962		232.8	228.0	217.6	216.3	216.9	212.2	212.1	217.0	223.2	235.5	247.6	255.6	226.2	
1963		317.2	287.5	257.7	257.7	257.7	257.7	257.7	287.5	287.5	287.5	291.4	299.3	278.9	
1964		277.5	257.7	257.7	257.7	263.6	257.7	271.1	327.1	372.9	386.6	382.6	372.9	307.1	
		<b>화 학 비 료 Chemical fertilizer</b>													
1960		109.4	110.8	105.4	104.7	109.0	101.5	90.7	95.9	92.3	91.7	91.9	97.0	100.0	
1961		103.9	105.6	102.9	104.0	106.2	102.7	100.1	105.4	106.2	110.1	108.5	107.8	105.3	
1962		123.6	123.6	123.6	123.6	123.6	123.4	123.4	123.4	123.4	123.4	123.4	123.4	123.4	
1963		123.4	123.4	123.4	123.4	123.4	123.4	123.4	123.4	123.4	123.4	123.4	123.4	123.4	
1964		123.4	123.4	123.4	123.4	123.4	123.4	123.4	123.4	187.3	219.3	219.3	219.3	152.7	
		<b>연 초 Cigarettes</b>													
1960		100.0	100.0	100.0	100.0	100.0	100.0	100.0	100.0	100.0	100.0	100.0	100.0	100.0	
1961		100.0	100.0	100.0	100.0	100.0	100.0	100.0	100.0	100.0	100.0	100.0	100.0	100.0	
1962		100.0	100.0	100.0	100.0	100.0	100.0	100.0	124.1	124.1	124.1	124.1	124.1	109.6	
1963		124.1	124.1	124.1	124.1	124.1	124.1	124.1	124.1	123.1	124.1	124.1	124.1	124.1	
1964		124.1	124.1	124.1	124.1	124.1	124.1	124.1	124.1	124.1	124.4	124.1	124.1	124.1	



161. 농가 판매 가격과 농가 지불 가격 및 임료금 지수

Index Numbers of Prices Received by Farmers, Paid by Farmers, Farm Wages and Charges

1960=100

분 류 Classification	농가 판매 가격 Prices received by farmers		농가 지불 가격 및 임료금 Prices Paid by farmers and farm Wages & Charges					페 리 티 율 Parity ratio
	순농산물 All farm Products (A)	채소류를 제외한 농산물 All farm Products excluding Vegetables (B)	총 구입 품 및 임료금 Farm Supplies goods, farm Wa- ges & Charges (C)	농업용 품 및 가계 용 품 Farm Supplies & household goods (D)	농업 용 품 Farm Supplies (E)	가계 용 품 Household goods (F)	농촌 임료금 Farm Wages & Charges (G)	
품목수 Number of items	51	37	120	110	37	73	10	A/C
가중치 Weight	1 000.00	885.61	1 150.58	1 000.00	337.03	662.97	150.58	
1 9 6 0	100.0	100.0	100.0	100.0	100.0	100.0	100.0	
1 9 6 1	115.9	119.2	112.0	111.9	108.7	113.4	112.7	
1 9 6 2	131.7	133.5	124.2	124.6	124.2	124.8	121.8	
1 9 6 3	186.9	183.6	144.9	148.7	126.1	159.5	159.7	124.2

자료 : 농업연감(농협) 1964년판 P.V~135~208  
(표 162~173 같음)

Source : Agricultural Year Book (N.A.C.F) 1964. P.V~135~208  
(Table 162~173 is same as Table 161)

162. 농 산 물 농 가 판 매

Index Numbers of Prices Received by Farmers of

1960=100

유 별 Commodity group	총 지 수 all Commodities		미 곡 Rice	맥 류 Barley & Wheat	잡 곡 Other Cereals	두 류 Pulse
	채 소 류 포 함 Including Vegetables (A)	채 소 류 제 외 Excluding Vegetables (B)				
품목류 Number of items	51	37	2	3	3	4
가중치 Weight	1 000.00	885.61	389.92	52.69	8.64	25.57
1 9 6 0	100.0	100.0	100.0	100.0	100.0	100.0
1 9 6 1	115.9	119.2	124.1	135.9	132.8	99.6
1 9 6 2	131.7	133.5	131.8	152.4	145.6	104.1
1 9 6 3	186.6	183.9	210.2	260.8	236.4	172.9

163. 농 가 구 입 품 지 지불

Index Numbers of Prices Paid by Farmers of Farm Supplies

1960=100

유 별 Commodity group	농가 구입 품 (농용품 + 가 계용품) Farm Supplies household goods	농 업 용 품 Farm supplies					
		농업 용 품 Farm Supplies	종 자 Seeds	가 축 Livestock	비 료 Fertilizers	농 약 Pesticides	농 기 구 Farm implements
품목수 Number of item	110	37	5	3	8	2	11
가중치 Weight	1 000.00	337.03	5.18	168.84	134.99	2.64	8.59
1 9 6 0	100.0	100.0	100.0	100.0	100.0	100.0	100.0
1 9 6 1	111.9	108.7	99.2	115.0	102.1	119.4	107.2
1 9 6 2	124.6	124.2	102.1	134.7	112.2	118.8	121.7
1 9 6 3	148.4	126.1	150.6	133.4	112.0	105.6	137.9



164. 농 산 물 농 가 관 매 가 격 중 유 별 지 수

Index Numbers of Prices Received by Farmers of Farm Products by Intermediate Group of Commodity

1960=100

분 류	총 농 산 물	곡 물	청 과 물	축 산 물	기 타
Classification	All farm Products	Grains	Fruits & Vegeables	Livestock, Cocoon & Poultry Products	Others
품목수 Number of items	51	12	21	7	11
가중치 Weight	1 000.00	476.82	144.96	315.34	62.88
1 9 6 0	100.0	100.0	100.0	100.0	100.0
1 9 6 1	115.9	124.2	86.9	112.5	116.7
1 9 6 2	131.7	132.8	116.4	136.0	143.7
1 9 6 3	186.9	214.9	210.4	136.2	189.1

가 격 유 별 지 수

Products by Commodity Group

서 류	특 용 작 물	채 류	과 류	축 산 물	잠 견	짚 및 고공품	임 산 물
Potatoes	Industrial Crops	Vegetables	Fruits	Livestock & Poultry Products	Cocoons	Straw & Straw goods	Forestry Products
3	7	14	5	6	1	3	1
12.93	35.86	114.39	17.64	312.87	2.47	15.52	11.50
100.0	100.0	100.0	100.0	100.0	100.0	100.0	100.0
106.8	107.9	80.1	109.3	112.5	131.2	113.9	149.2
129.0	120.8	115.0	128.4	133.3	156.9	162.1	207.2
200.4	151.3	220.1	147.3	136.1	174.3	201.5	281.4

가 격 유 별 지 수 (1)

and Household Goods by Commodity Group

품			가 계 용 품						
			Household goods						
시 설 자 료	광 열 동 력	사 료	가 계 용 품	곡 류	해 조 및 어 류	육 류	조 미 료	음 료	
Equipng materials	Light and Power	Feeds	Household goods	Grain and noodles	Seaweeds & fishes	Meats	Seasonings	Liquor and beverage	
3	2	3	73	4	8	2	3	3	
3.77	1.27	11.75	662.97	125.66	71.02	45.25	26.11	52.03	
100.0	100.0	100.0	100.0	100.0	100.0	100.0	100.0	100.0	
105.8	124.0	96.4	113.4	132.6	111.1	114.4	101.4	117.3	
109.2	128.6	123.1	124.8	143.8	130.0	126.6	88.3	159.6	
127.0	124.4	148.7	159.5	227.0	165.2	135.4	149.4	191.9	

163. 농 가 구 입 품 지 불 가 격 유 별 지 수 (2)

Index Numbers of Prices Paid by Farmers of Farm Supplies and Household Goods by Commodity Group

계 속

Continued

유 별 Commodity group	가 계 용 품 Household goods							
	의 복 Clothes	섬 유 품 Cotton and textures	광 열 품 Light & fuel	가 구 잡 기 Furniture	주 택 자 재 Housing materials	보 건 위 생 품 Medical & Personal Cares	교 육 오 락 Recreation	
품목수 Number of items	11	11	7	5	7	7	5	
가중치 Weight	119.39	86.87	31.13	11.85	15.13	23.22	55.31	
1 9 6 0	100.0	100.0	100.0	100.0	100.0	100.0	100.0	
1 9 6 1	105.3	107.8	113.0	120.1	112.8	110.2	101.1	
1 9 6 2	106.2	114.6	115.7	137.0	162.9	119.6	109.3	
1 9 6 3	128.9	133.2	124.5	154.6	185.2	141.0	121.9	

165. 농 산 물 농 가  
Index Numbers of Prices of Farm

1960=100

유 별 Commodity group	미 곡 Rice		맥 류 Barley and wheat			잡 곡 Other Cereals		
	쌀 Rice	찰 쌀 Glutinous rice	대 맥 Barley	나 맥 Naked barley	소 맥 Wheat	조 Italian millet	수 수수 Sorghum	옥 수수 Corn
1 9 6 0	100.0	100.0	100.0	100.0	100.0	100.0	100.0	100.0
1 9 6 1	124.0	126.8	137.2	138.2	118.7	138.9	125.8	121.8
1 9 6 2	131.6	138.1	153.4	152.4	147.7	150.3	141.0	132.6
1 9 6 3	209.8	223.9	266.3	263.8	222.3	252.1	220.3	206.5

유 별 Commodity group	작 물 Grops			채					
	엽 연 초 Tobacco	인 삼 Cinseng	박 하 Peppermint	무 우 Radish	배 추 Celery Cabbage	양 배 추 Cabbage	파 Green onions	양 파 Onions	마 늘 Garlics
1 9 6 0	100.0	100.0	100.0	100.0	100.0	100.0	100.0	100.0	100.0
1 9 6 1	116.4	68.5	94.9	79.6	80.1	97.0	81.0	87.3	48.4
1 9 6 2	134.3	68.9	145.1	101.4	70.8	107.1	149.6	171.4	124.7
1 9 6 3	157.9	69.8	—	156.7	110.6	155.2	199.1	262.7	422.3

166. 농촌임요금 및 요금유별지수  
Index Numbers of Farm Wages and Charges by Group

1960=100

유 별 Wage & Charge	농촌임요금 총합지수 General index of Wages and Charges	농업노동임금 Farm Wages	산림노동임금 Forestry Wages	기타임금 Other Wages	농업용요금 Grain Cleaning Charges	농우임차료 Charges for hired Cattle
품목수 Number of items	10	1	1	4	3	1
가중치 Weight	1 000.00	701.81	0.65	47.35	214.76	35.43
1 9 6 0	100.0	100.0	100.0	100.0	100.0	100.0
1 9 6 1	112.7	110.2	106.6	105.4	123.3	108.3
1 9 6 2	121.8	119.6	112.1	114.4	130.8	120.8
1 9 6 3	159.7	151.4	165.5	134.5	192.9	155.3

관매가격지수(1)  
Products Received by Farmers

두 Pulse				류 Potatoes		특 Industrial			
콩 Soy beans	팥 Red beans	녹두 Green beans	생花生 Peanuts	감자 White Potatoes	고구마 Sweet Potatoes	면화 Cotton	대마 Hemp	정마 Ramie	참깨 Sesame Seed
100.0	100.0	100.0	100.0	100.0	100.0	100.0	100.0	100.0	100.0
100.9	101.1	71.6	96.8	111.7	104.9	104.1	94.1	102.3	98.1
108.7	95.1	81.5	100.0	149.3	119.1	127.1	103.8	84.1	105.1
181.3	160.1	121.2	139.2	241.8	184.2	150.7	111.2	117.6	181.3

소 Vegetables								과 Fruits		
고추 Red Peppers	오이 Cucumbers	미나리 Water Celery	시금치 Spinach	호박 Pumpkin	도마토 Tomatoes	참외 Muskmelons	수박 Watermelons	사과 Apples	배 Pears	감 Persimons
100.0	100.0	100.0	100.0	100.0	100.0	100.0	100.0	100.0	100.0	100.0
86.7	97.4	117.2	110.8	87.0	165.6	84.1	110.7	106.4	103.3	120.6
92.9	176.6	155.6	135.0	147.4	211.6	273.5	140.4	132.1	125.7	100.3
219.3	242.6	200.9	185.8	179.5	42.3	285.2	247.0	127.3	134.9	215.4



165. 농 산 물 농 가  
Index Numbers of Prices Farm

계 속

유 별 Commodity group	과 실 Fruits		축 산 Livestock and Poultry Products							
	포 도 Grapes	복숭아 Peaches	육 우 (♀)	육 우 (♂)	송 아 지 (♀)	송 아 지 (♂)	육 돈 pig	육 계 (♀)	육 계 (♂)	계 란 Eggs
			Beef Cattle	Beef Cattle	Calf	Calf		Chickenhen	Chicken rooster	
1 9 6 0	100.0	100.0	100.0	100.0	100.0	100.0	100.0	100.0	100.0	100.0
1 9 6 1	113.8	40.6	112.1	108.3	131.3	127.0	114.6	106.0	103.5	107.8
1 9 6 2	102.7	52.3	120.9	116.5	152.9	146.5	161.9	119.2	120.2	126.8
1 9 6 3	130.8	157.9	127.4	126.1	135.9	129.8	153.6	135.2	137.3	135.1

167. 농 업 용 품 농 가  
Index Numbers of Prices of Farm

1960=100

유 별 Commodity group	종 자 Seeds					축 (계속) Livestocks (Continued)				
	무우종자 Radish Seed	배추종자 Celery Cabbage Seed	양파종자 Onion Seed	오이종자 Cucumber Seed	수박종자 Watermelon Seed	병아리 (♀) Chickens	병아리 (♂) Chickens	역 우 (♀) Labour Catlls	역 우 (♂) Labour Catlle	돼지새끼 (♀) Young pig
	1 9 6 0	100.0	100.0	100.0	100.0	100.0	100.0	100.0	100.0	100.0
1 9 6 1	92.8	97.2	107.7	115.5	102.0	106.1	120.3	114.9	112.9	119.6
1 9 6 2	115.1	107.0	89.2	76.2	83.0	115.9	111.8	128.1	122.3	184.9
1 9 6 3	183.0	151.6	130.2	84.7	105.2	131.4	170.7	130.7	127.0	149.5

유 별 Commodity group	농 기 Farm implements									
	괭 이 Hoe	삽 Shovel	쇠스랑 Soesrang	호 미 Homi	낫 Sickle	쟁기(양용) Plow (Blow side use)	쟁기(단용) Plow (one side use)	제 초 기 Weeder	분 무 기 Sprayer	탈 곡 기 Thresher
	1 9 6 0	100.0	100.0	100.0	100.0	100.0	100.0	100.0	100.0	100.0
1 9 6 1	112.4	110.2	105.3	113.5	105.5	111.8	108.4	107.4	110.6	105.3
1 9 6 2	131.1	146.1	118.9	125.4	113.4	126.4	138.4	113.1	136.6	112.9
1 9 6 3	158.2	179.6	152.2	146.9	127.6	151.9	157.6	128.4	152.7	124.0

관 매 가 격 지 수 (2)  
Products Received by Farmers

Continued

물		잡 견		짚 및 고 공 품						장 작
		Cocoons		Straw and straw goods						
토끼 큰것 (♀) Rabbit fullgrown	토끼 새끼 Rabbit young	춘 잡 견 Cocoons Spring	추 잡 견 Cocoons autumn	짚 Straw	태 승 Straw rope thick	중 승 Straw rope medium	곡용가마니 Straw bag for grain	비료가마니 Straw bag for Fertilizer	염용가마니 Straw bag for salt	Firewood
100.0	100.0	100.0	100.0	100.0	100.0	100.0	100.0	100.0	100.0	100.0
87.0	85.9	130.9	—	108.3	105.8	103.2	111.9	111.7	110.4	149.2
183.8	223.0	156.6	157.2	165.3	143.4	125.7	159.3	167.8	147.6	207.2
146.3	146.3	175.4	164.2	223.6	171.1	140.2	184.6	197.9	164.8	281.4

구 입 가 격 지 수  
Supplies Paid by Farmers

돼지 새끼 (♂) Young pig	비 료						농 약					
	Fertilizers						Pesticides					
	유 안	초 안	뇨 소	석회질소	과 석	중 과 석	유산가리	소 석 회	B. H. C. 수 화	B. H. C. 분 제	파라티온	
	Ammc Sulphate	Amm nitrate	Urea	Cal. cyan.	Sup. Phos.	Triple Sup. Phos.	Pot. Sul.	Cal hydroxide	B. H. C. Wettable	B. H. C. dust	Parathion	
100.0	100.0	100.0	100.0	100.0	100.0	100.0	100.0	100.0	100.0	100.0	100.0	
121.2	96.8	100.7	98.6	134.0	131.2	118.9	118.0	77.1	97.8	103.3	156.8	
186.6	98.0	99.0	103.8	152.7	161.6	179.9	267.5	—	—	91.2	153.8	
150.5	95.0	107.6	101.8	—	151.9	196.4	300.7	—	110.9	84.8	—	

구			시 설 자 재			광 열 동 력		사 료		
			Equiping materials			Light and Power		Feeds		
발 동 기 (석유)5H.P Petroleum Motor(5H.P)	발 동 기 (중유)12H.P Heavy oil Motor(12H.P)	보 섭	세 멘 트	첼 사	농 용 비 니 루	경 유	전 력	미 강	맥 강	밀 기 울
		Plow Shave	Cement	Wire	Vinyl Sheet for farm use	Light oil	Electric Power	Rice bran	Barley bran	Wheat bran
100.0	100.0	100.0	100.0	100.0	100.0	100.0	100.0	100.0	100.0	100.0
107.8	103.7	113.6	96.9	94.5	114.6	125.0	113.5	99.9	93.6	93.7
121.6	108.5	130.8	94.4	96.6	122.4	129.3	121.7	125.3	124.5	116.3
127.1	111.0	173.2	135.1	100.2	127.9	124.7	120.9	153.8	150.7	134.5

168. 가 계 용 품 농 가  
Index Numbers of Prices

계 속		면 조 및									
유	별	곡					면 조 및				
Commodity group		Grain and noodles					Seaweeds and fishes				
품	목	쌀	보 리	쌀보리	소맥분	국 수	해 태 미	역	복 어	멸 치	오 징 어
Commodity		Rice	Barley	Naked barley	Wheat flour	Noodle	Dried laver	Dried Undaria Pinnatifida	Dried Whiting	Dried tiny anchovy	Dried Cuttlefish
1 9 6 0		100.0	100.0	100.0	100.0	100.0	100.0	100.0	100.0	100.0	100.0
1 9 6 1		123.5	137.7	150.2	136.1	132.6	84.5	97.9	107.9	92.4	120.1
1 9 6 2		128.4	158.5	171.0	148.7	146.5	92.9	100.7	134.0	110.8	133.4
1 9 6 3		204.8	257.1	261.2	207.5	204.5	111.8	139.3	146.9	156.0	211.9

계 속		의 복									
유	품	의 복									
Commodity Group		Clothes									
품	목	나이롱 양말	타 올	런 닝 셔츠	메리야스 내 의	학생복	남자바지	와이샤쓰	고무신.남	고무신.여	운 동 화
Commodity		Nylon Socks	Towele	Tee Shirts	Under wears Cotton	School Uniform	Man's trousers	Man's white Shirts	Rubber Shoes for male	Rubber Shoes for female	Canvas Shoes
1 9 6 0		100.0	100.0	100.0	100.0	100.0	100.0	100.0	100.0	100.0	100.0
1 9 6 1		100.3	115.0	114.4	115.6	118.7	97.6	102.0	100.5	96.7	103.7
1 9 6 2		96.4	139.3	127.2	119.6	130.1	94.7	103.8	93.9	88.9	106.9
1 9 6 3		108.1	172.1	154.0	148.1	158.9	125.0	108.5	107.5	99.6	118.6

계 속		보 건 위 생 품 류									
유	별	보 건 위 생 품 류									
Commodity group		Medical & Personal Cares									
품	목	견 직 호 박 단	나이롱직	화장비누	세탁비누	화장크림	치 약	소화제	해열제	이발료	창호지
Commodity		Silk taffeta	Nylon Cloth	Toilet soap	Laundry soap	Toilet cream	Tooth Paste	Digestive	Antife brile	Hair Chtting	Korean Paper
1 9 6 0		100.0	100.0	100.0	100.0	100.0	100.0	100.0	100.0	100.0	100.0
1 9 6 1		100.0	85.1	101.3	106.0	106.4	103.6	100.0	123.1	115.6	102.6
1 9 6 2		112.8	69.0	107.9	109.0	120.6	104.2	107.0	175.0	112.8	102.6
1 9 6 3		115.6	73.4	140.4	146.7	157.2	114.2	102.5	172.1	129.4	107.1

168. 가 계 용 품 농 가 구입 가격 지 수 (2)  
Index Numbers of Prices of Household Goods Paid by Farmers

계 속		Continued										
유	별	광 열 품	가 구 즈 기				교 육 오락 용 품					
Commodity group		light & fuel	Furniture and Utensils				Stationeries & recreation					
품	목	전 등 료	식 기	냄 비	양은솔	우 산	자전차	노오트	연 필	신문대 Subscription (news-paper)	영화료	담 배
Commodity		Electric light Fee	Bowl	Sause pah With lid	Cooking Kettles	Umberellas	Bicycles	Note books	Pencils	Movies	Cigarettes	
1 9 6 0		100.0	100.0	100.0	100.0	100.0	100.0	100.0	100.0	100.0	100.0	100.0
1 9 6 1		111.3	137.8	106.8	109.9	102.8	96.7	107.2	102.2	105.5	104.8	100.0
1 9 6 2		122.3	154.8	109.5	137.3	106.0	98.0	119.3	102.5	109.6	110.2	106.0
1 9 6 3		131.6	173.1	125.9	153.0	127.7	112.3	134.5	106.5	140.5	124.8	120.0



구입 가격 지수 (1)  
of Household Goods Paid by Farmers

Continuee

어 류			육 류		조 미 료			음 료			
			meat		Dressing materials			Liquor and beverages			
쿨 비	고 등 어	조 기	우 육	돈육	소금	설탕	참기름	탁주	소주	청주	주
Dried Yellow Corvina	Mackerel	Yellow corvina	Beef	Pork	Salt	Sugar	Seesame Seed oil	Takchoo (Korean liquor)	Sochoo (Korean brandy)	Cheongchoo (Sake)	주
100.0	100.0	100.0	100.0	100.0	100.0	100.0	100.0	100.0	100.0	100.0	100.0
133.0	118.5	115.0	114.7	112.8	98.9	114.2	101.0	119.8	116.0	110.3	
145.8	146.2	131.1	121.3	132.8	80.1	128.4	94.8	150.0	163.2	198.1	
185.2	180.1	167.2	128.8	143.7	126.4	270.0	146.6	162.7	215.5	227.8	

		섬 유 품					광 열 품				
		Cotton and textures					Light and fuel				
노동화	양화	이불솜	재봉실	모시	삼베	명주	육양목	광목	인견직 (평직)	인견직 (문직)	견직뉴통
Canvas work Shoes	Leather Shoes	Cotton for quilts	Thread	Ramie Cloth	Hemp Cloth	Korean Silk	Calico	Cotton Cloth	Rayon Plain weave	Rayon Patterned Weave	Silk figured Crepe
100.0	100.0	100.0	100.0	100.0	100.0	100.0	100.0	100.0	100.0	100.0	100.0
103.3	107.1	108.3	114.9	104.8	107.6	108.2	118.5	115.3	105.6	105.9	98.1
108.0	111.1	121.2	121.3	111.5	121.1	124.1	133.7	133.5	113.5	95.9	107.5
124.0	120.7	130.6	133.9	126.8	126.6	145.1	143.3	144.0	152.1	130.0	112.1

주택 자재						광 열 품					
Housing materials						Light and fuel					
벽지	유리	각재	판재	못	기와	성냥	양초	등유	목탄	구공탄	전구
Wall Paper	Glass	Square rimber	Board	Nails	Tiles	Matches	Candles	Kerosene	Charcoal	Briquet	Light bulbs
100.0	100.0	100.0	100.0	100.0	100.0	100.0	100.0	100.0	100.0	100.0	100.0
100.0	81.2	124.8	124.4	100.0	107.9	107.9	120.3	116.5	146.0	107.6	106.1
155.6	83.0	204.0	210.9	106.4	115.8	110.5	133.9	99.8	249.6	109.1	113.1
174.1	82.2	233.3	243.7	113.1	140.6	128.3	176.5	89.1	299.5	118.2	117.8

169. 농촌 임금 및 요금 지수  
Index Numbers of Fram Wages and Charges

1960=100

유 별	농업노동임금		산림노동임금		기타 임금		농업용요금						농우임차료
	Farm Wages		Forest Wages		Others Wages		Grain Cleaning Charges						
Wages and Charges	남 1일	여 1일	벌목	집재운재	목수	미장이	기와이	초가이	벼짚기	정미입	보리짚기	쌀보리짚기	Rent for hired Cattle
	male per day	Female Per day	Felling	Collecting & carrying	Carpenter	Plasterer	Roofing with tile	Roofing with straw	Hulling Charge	Rice refining Charge	Barley refining Charge	Naked barley refining charge	
1960	100.0	100.0	100.0	100.0	100.0	100.0	100.0	100.0	100.0	100.0	100.0	100.0	100.0
1961	110.9	109.0	105.4	104.6	106.1	106.2	101.5	100.3	121.7	122.0	126.2	125.2	108.2
1962	120.2	118.7	112.5	111.7	114.3	114.9	107.6	122.5	118.7	125.7	133.1	144.9	120.8
1963	149.4	154.0	191.8	202.0	135.4	130.6	127.7	154.8	191.6	186.9	202.8	202.9	155.3

170. 농 산 물 농  
Prices of Farm

단위 : 원

유 Commodity group	별	미 Rice		맥 Barley and Wheat				잡 Miscellaneous		
품 Commodity	목	쌀 Rice	찰 Glutinous rice	대 Barley	나 Naked barley	소 Wheat	호 Rye	조 Italian millet	수 Sorghum	수 Corn
품 Specification	질 및 규격	정미 1등급품 Polished, grade A	정미 1등급품 Polished, grade A	정맥 1등급품 Polished, grade A	정맥 1등급품 Polished, grade A	1~2등급품 Grade A~B	1~2등급품 Grade A~B	정곡 1~2등급품 Polished, grade A~B	정곡 1~2등급품 Polished, grade A~B	조곡 1~2등급품 Unpolished, grade A~B
단 Unit	위	1 가마니 (100%) Bag	1 가마니 (100%) Bag	1 가마니 (100%) Bag	1 가마니 (100%) Bag	1 가마니 (100%) Bag	1 가마니 (100%) Bag	1 가마니 (100%) Bag	1 가마니 (100%) Bag	1 가마니 (100%) Bag
1 9 6 0		1 310.9	1 413.2	808.8	731.7	586.9	431.0	857.1	652.3	618.5
1 9 6 1		1 625.8	1 792.2	1 110.0	1 011.2	706.2	541.9	1 174.0	820.2	753.6
1 9 6 2		1 725.5	1 951.1	1 240.7	1 115.1	879.1	691.3	1 288.2	919.8	820.4
1 9 6 3		2 750.0	3 164.0	2 154.0	1 930.0	1 323.0	960.0	2 161.0	1 437.0	1 277.0

유 Commodity group	별	류 Rice					특 Specialty				용 Industrial
품 Commodity	목	고 Sweet Potatose	면 Cotton	대 Hemp	모 Ramie	왕 Black rush	딱 Paper mulberry	아 Flax	참 Sesame Seed	들 Wild Sesame Seed	
품 Specification	질 및 규격	1~2등급품 Grades A~B	실면 1~2등급품 Without Shell grades A~B	조면 특품 Rough, grade B	조 마 (피 마) 2등급품 Rough, grade B	건조원경품 Dried Stem good quality	흑피상품 Black, good quality	건조경품 Dried Stream good quality	건상품 Dried good, quality	건상품 Dried good, quality	
단 Unit	위	1 관 Kwan (3.75kg)	1 근 Kun (600g)	1 관 Kwan (3.75kg)	1 관 Kwan (3.75kg)	1 관 Kwan (3.75kg)	1 관 Kwan (3.75kg)	1 관 Kwan (3.75kg)	1 가 마 (100%) Bag	1 가 마 (100%) Bag	
1 9 6 0		15.2	21.9	204.3	290.2	94.9	83.1	19.2	2 944.1	1 026.3	
1 9 6 1		16.0	22.8	190.8	399.2	83.5	91.1	17.3	2 886.6	1 522.9	
1 9 6 2		18.1	27.8	212.0	328.5	141.9	70.0	17.3	3 093.4	1 391.0	
1 9 6 3		28.0	33.0	227.1	459.0	248.0	56.0	41.0	5 338.0	2 165.0	

유 Commodity group	별	채 Vegetables							소 Vegetables	
품 Commodity	목	배 Celery	양 Cabbages	과 Green Onions	양 Onions	마 Garlics	고 Red Peppers	오 Cucumbers	미 Water celery	시 Spinach
품 Specification	질 및 규격	추과상품 Autumn good quality	상 품 Good quality	상 품 Good quality	상 품 Good quality	건 상 품 Dried, good quality	건 상 품 Dried, red good quality	상 품 Good quality	상 품 Good quality	상 품 Good quality
단 Unit	위	1 관 Kwan (3.75kg)	1 관 Kwan (3.75kg)	1 관 Kwan (3.75kg)	1 관 Kwan (3.75kg)	1 접 (1관정도) "Chop" (100 pieces) Approx 3.75kg	1 관 Kwan (3.75kg)	1 관 Kwan (3.75kg)	1 관 Kwan (3.75kg)	1 관 Kwan (3.75kg)
1 9 6 0		23.6	29.0	21.1	31.6	94.0	384.9	20.2	21.9	32.3
1 9 6 1		18.8	27.9	17.1	27.6	45.5	333.9	19.7	25.7	35.8
1 9 6 2		16.6	31.1	31.6	54.2	117.2	357.6	35.7	34.1	43.6
1 9 6 3		27.3	44.7	41.6	83.0	397.0	844.0	49.0	44.0	60.0



가 관 매 가 격 (1)  
Products Received by Farmers

Unit : Won

곡 Cereals			두 Pulse					류 Peanuts		서 Potatose
보 밀	피	기 장	콩	팥	녹 두	채 두	완 두	락 화 생	감 자	
Buck Wheat	Barnyard millet	Glutinous millet	Soy beans	Red beans	Green beans	Kidney beans	Green Peas	Peanuts	White Potatose	
조 곡 1~2 등 품	조 곡 1~2 등 품	조 곡 1~2 등 품	황 두 1~2 등 품	적 두 1~2 등 품	1~2 등 품	1~2 등 품	1~2 등 품	껍질 깬 것 1~2 등 품	1~2 등 품	
Unpolished, grade A~B	Unpolished, grade A~B	Unpolished grade A~B	Yellow grades A~B	Red grades A~B	Grades A~B	Grades A~B	Grades A~B	Hulled, grades A~B	Grades A~B	
1 가 마 니 (100ℓ) Bag	1 가 마 니 (100ℓ) Bag	1 가 마 니 (100ℓ) Bag	1 가 마 니 (100ℓ) Bag	1 가 마 니 (100ℓ) Bag	1 가 마 니 (100ℓ) Bag	1 가 마 니 (100ℓ) Bag	1 가 마 니 (100ℓ) Bag	1 가 마 니 (100ℓ) Bag	1 관 Kwan (3.75kg)	
981.7	—	—	1 124.3	1 522.4	2 619.7	1 037.7	—	2 912.4	18.2	
—	—	—	1 138.2	1 551.2	1 875.6	1 034.1	—	2 818.6	20.2	
959.9	750.0	1 308.2	1 221.7	1 447.8	2 135.7	1 100.5	1 458.7	2 912	27.2	
1 303.0	1 513.0	2 071.0	2 038.0	2 438.0	3 175.0	1 903.0	1 873.0	4 053.0	44.0	

작 Crops			물 Spices						
피 마 자	엽 연 초	인 삼	제 총 국	박 하	생 강	흙 푸	신 서 란	무 우	당 근
Castor beans	Tobacco	Ginseng	Pyrethrum flower	Peppermint	Ginger	Hops	New Zealand hemp	Radishes	Carrots
건 상 품	황 색 건 1 등 상 가 격	백삼“송급” (4~5년근)	건 화 상 품	유 조 엽 상 품	생 상 품	건 화 상 품	건 엽 상 품	추 파 상 품	상 품
Dried, good quality	Yellow dried, grade A	White Class “Song” good quality (4~5years)	Dried flower, good quality	Dried leaf, good quality	Raw good quality	Dried flower good quality	Dried leaf, good quality	Autumn, good quality	Good quality
1 가 마 (100ℓ) Bag	kg	1근(100돈) Kun(375g)	1 관 Kwan (3.75kg)	1 관 Kwan (3.75kg)	1 관 Kwan (3.75kg)	1 관 Kwan (3.75kg)	1 관 Kwan (3.75kg)	1 관 Kwan (3.75kg)	1 관 Kwan (3.75kg)
750.6	98.8	1 097.4	186.4	23.7	104.3	—	77.2	13.4	49.3
1 229.5	115.0	751.4	—	22.5	81.0	—	38.5	10.7	45.6
1 231.2	132.7	756.1	195.0	34.4	47.9	—	36.2	13.6	52.8
1 396.0	156.0	766.0	300.0	—	399.0	2 000.0	43.1	22.7	79.2

류 Fruits							과 실 Fruits		
우 영	토 란	호 박	가 지	도 마 도	참 외	수 박	사 과	배	감
Edible burdock	Dasheen taro	Pumpkin	Eggplants	Tomatoes	Musk melons	Water melons	Apples	Pears	Persimons
상 품	상 품	상 품	상 품	상 품	상 품	상 품 1 개 1 관 정 도	국 광 또는 홍 옥	장 십 랑 만 삼 길	반 시 상 품
Good quality	Good quality	Good quality	Good quality	Good quality	Good quality	Good quality each approx 3.75kg	“Gookgwang” or “Hongok” good quality	“Changsiprang” “mansamkil”	“Bansi” good quality
1 관 Kwan (3.75kg)	1 관 Kwan (3.75kg)	1 관 Kwan (3.75kg)	1 관 Kwan (3.75kg)	1 관 Kwan (3.75kg)	1 관 Kwan (3.75kg)	2 관 Kwan (3.75kg)	5 관 (100개 정도) 5Kwan (18.75kg)	5 관 (50개 정도) 5Kwan (18.75kg)	1 접 (100개) 100pieces
51.3	22.8	15.4	26.7	19.2	25.6	24.7	256.1	243.8	137.9
48.6	28.2	13.4	23.5	31.8	21.5	27.3	272.5	251.1	170.3
80.5	25.7	23.0	49.5	40.6	70.0	34.7	338.3	306.4	138.2
100.0	37.0	28.0	48.0	81.0	73.0	61.0	326.0	329.0	297.0



170. 농 산 물 농 가  
Prices of Farm Products

계 속

유 Commodity group	별	과 실 Fruits				축 Livestock and					
품 Commodity	목	포 도 Grapes	복숭아 Peach	밤 Chestnuts	귤 Oranges	육 우 Beef Cattle		총 아 지 Calf		육 돈 Hog	육 Chicken
품 질 및 규 격 Specification		상 품 Good quality	백 도 수밀도 "Paikto" "Sumilto"	상 품 Good quality	상 품 good quality	5 세 이상 도 살 용 (♀) over 5 years	7 세 이상 도 살 용 (♂) Male over 7 years for	생 후 4~6 개 월 생 (♀) 4~6 months	생 후 4~6 개 월 생 (♂) 4~6 months	20 관 정 도 Approx. 75kg	♂ Hen
단 Unit	위	1 관 Kwan (3.75kg)	1 관 Kwan (3.75kg)	1 가마 100리터 Bag (100L)	1 관 Kwan (3.75kg)	1 두 Head	1 두 Head	1 두 Head	1 두 Head	1 두 Head	1 수 Head
1 9 6 0		92.5	41.8	1 227.6	229.2	15 676.9	17 266.9	4 239.8	4 624.4	2 189.4	113.9
1 9 6 1		105.2	40.6	1 378.9	214.0	17 576.1	18 701.7	5 569.4	5 874.7	2 508.0	121.3
1 9 6 2		95.0	52.3	2 100.0	250.7	18 980.5	20 122.2	6 481.3	6 775.1	3 543.8	135.8
1 9 6 3		121.0	66.0	3 162.0	364.0	19 977.0	21 772.0	5 760.0	6 003.0	3 362.0	154.0

품 Commodity group	별	축 산 물 Livestock and Poultry Products									
품 Commodity	목	끼	거 위 Geese		면 양 Sheep		칠 면 조 Turkey		양 봉 Bees	꿀 Honey	밀 Wax
품 질 및 규 격 Specification		♀(자) Young female	♀(성) Full-grown female	♀(자) Young female	♀(성) Full-grown female	♀(자) Young female	성 조 Full-grown	병 아 리 Chicks	분 추 (5봉매정 도군세) Hived off	상 품 Good quality	상 품 Good quality
단 Unit	위	1 두 Head	1 수 Head	1 수 Head	1 두 Head	1 두 Head	1 수 Head	1 수 Head	1 상 자 Swarm	1 관 Kwan (3.75kg)	1 관 Kwan (3.75kg)
1 9 6 0		20.5	147.8	—	1 000.0	300.0	—	—	1 673.7	624.4	944.1
1 9 6 1		17.6	181.6	83.3	822.2	500.0	—	—	1 526.1	544.0	869.9
1 9 6 2		45.8	172.0	99.9	609.3	344.7	—	—	2 258.2	639.2	849.7
1 9 6 3		30.0	199.0	118.0	2 200.0	1 077.0	852.0	152.0	2 218.0	802.0	909.0

171. 농 업 용 품 농  
Prices of Farm Supplies

단위 : 원

유 Commodity group	별	종 자 Seeds						축 산 Livestocks				
품 Commodity	목	무우종자 Radish	배추종자 Celery Cabbage Seed	양 파 종 자 Onion Seed	오 이 종 자 Cucumber Seed	참 외 종 자 Musk melonSeed	수박종자 Water melon Seed	병 아 리 Chicks		역 우 Labour Cattle		돼지 Young
품 질 및 규 격 Specification		궁중또는 연 "Gungjung" or "Ryeonma"	경중또는 지 "Gyongjong" or "Jibu"	황옥종 "Hwang- ok"	봄 오 이, 여름오이 (서울 마 디 오이) Spring or Summer(Se- oul madi)	노랑참 외나랑 1.2 호 Golden Naryang No 1.2	대화 3호 또는 신 대 화 "Daehwa" No. 3 or "Sindae- hwa"	백 색 레 구 흥 (♀)	백 색 레 구 흥 (♂)	3~4세 (♀)	3~4세 (♂)	생 후 40~60 일 (♀)
단 Unit	위	1 홑 Hop(0.2l)	1 홑 Hop (0.2l)	1 홑 Hop (0.2l)	1 홑 Hop (0.2l)	1 홑 Hop (0.2l)	1 홑 Hop (0.2l)	1 수 Head	1 수 Head	1 두 Head	1 두 Head	1 두 Head
1 9 6 0		27.1	35.4	168.2	303.3	172.9	245.7	13.7	8.2	14 302.2	15 381.0	509.0
1 9 6 1		25.1	34.5	181.1	344.8	208.3	241.5	14.4	9.9	16 437.9	17 369.1	608.9
1 9 6 2		31.1	39.9	150.0	227.5	169.0	196.3	15.9	9.2	18 321.8	18 807.0	941.1
1 9 6 3		49.0	54.0	219.0	253.0	198.0	249.0	18.0	14.0	18 692.0	19 541.0	761.0

판매가격 (2)  
Received by Farmers

Continued

Poultry Products					산 불						
계	육란	집오리		오리알	말		망아지	산양		토	
	Eggs	Ducks		Duck Eggs	Horse		Colts	Goats		Rabbits	
♀	상품	♂	♀	상품	♀	♂	♀ 1세	♀ (성)	♀ (자)	♀ (성)	
Rooster	Good quality	Female	Male	Good quality	Female	Male	Female 1 year	Female	Young female	Full-grown female	
1 수	10 개	1 수	1 수	10 개	1 두	1 두	1 두	1 두	1 두	1 두	
Head	10 Eggs	Head	Head	10 Eggs	Head	Head	Head	Head	Head	Head	
113.6	28.8	68.2	64.0	25.7	5 131.9	7 041.7	1 429.2	986.3	472.7	68.1	
117.6	31.5	69.6	65.7	29.1	6 652.6	10 930.6	2 063.1	1 154.3	589.9	59.3	
136.6	36.5	92.8	85.7	33.4	10 162.6	12 969.2	4 777.0	1 243.4	641.7	125.2	
156.0	44.0	86.0	81.0	41.0	17 433.0	19 044.0	7 304.0	2 121.0	998.0	92.0	

짚 밧고 공품						임산물		가타	
Straw rope			Straw bag			Fire Wood	Charcoal	Cocoons	
짚	태승	중승	곡용	비료용	염용	송.중작.구경 3촌반절 Pine Half splitted medium Size	잡목후탄 Hard Wood black	춘 (상견) Spring good quality	추 (상견) Autumn Good quality
Straws	Thick	Medium	For grain	For Fertilizer	For Salt	1평 (400본) Pyong (about 2m <sup>2</sup> )	1섬 (6관) Bag (22.5kg)	1관 Kwan (3.75kg)	1관 Kwan (3.75kg)
1 관 (3.75kg)	1 타래 Roll	1 타래 Roll	1 매 Sheet	1 매 Sheet	1 매 Sheet				
5.5	18.7	21.4	13.0	9.6	9.1	422.9	79.7	329.2	327.4
6.0	19.8	22.1	14.6	10.7	10.0	630.9	127.3	430.8	—
9.1	26.8	26.9	20.7	15.5	13.4	876.4	240.1	515.5	514.7
12.3	32.0	30.0	24.0	19.0	15.0	1 190.0	286.0	577.5	537.5

가 구입가격 (1)  
Paid by Farmers

Unit : Won

새끼	물				비료						
	토끼		염소		유안	초안	요소	석회질소	초유안	인안	과석
houg	Rabbit		Goat		Ammonium Sulphate	Ammonium Nitrate	Urea	Cal. Cyan.	Amm. Sul.	Amm. Phos.	Superphosphate
생후 40~60일	생후 30일	생후 30일	생후 40~60일	생후 40~60일	질소 20.6%	질소 33%	질소 45%	질소 20%	질소 26%	질소 11% 인산 48%	가용성 인산 20%
40~60 days	♀ 30 days	♂ 30 days	♀ 40~60 days	♂ 40~60 days	Nitrogen 20.6%	Nitrogen 33%	Nitrogen 45%	Nitrogen 20%	Nitrogen 26%	Nit 11% Phos 48%	Soluble Phosphoric acid 20%
1 두	1 두	1 두	1 두	1 두	1 대 (45kg) Bag (45kg)	1 대 (45kg) Bag (45kg)	1 대 (25kg) Bag (25kg)	1 대 (22kg) Bag (22.5kg)	1 대 (45kg) Bag (45kg)	1 대 (45kg) Bag (45kg)	1 대 (30kg) Bag (30kg)
461.2	20.1	16.3	532.6	480.7	405.2	547.6	384.1	215.6	461.9	333.2	105.3
560.0	24.2	19.4	634.1	568.8	391.6	551.5	378.5	288.8	—	347.4	138.1
860.7	102.6	76.5	912.2	811.7	397.3	542.2	398.6	329.2	—	762.8	170.2
664.0	38.8	36.0	545.6	488.0	385.0	589.0	391.0	—	—	893.0	160.0



171. 농 업 용 품 농  
Prices of Farm Supplies

계 속		비 료						농				
유	별	Fertilizers						D. D. T.		B. H. C.		과 라 온
Commodity group	Commodity	중 과 석 인 비	용 성 인 비	유 산 가 리	배 합 비 료	염 화 가 리	소 석 회					과 라 온
Commodity	Commodity	Triple Super Phosphate	Solubl-ephos	Pot. Sul.	Mixed fertilizer	Potassium Chloride	Calcium hydroxide					Parathion
품 목 및 규 격	Specification	가 용 성 인 산 40%	구 용 성 인 산 18.5%	수 용 성 가 리 48%	포 판 1호 유 안 66.7% 중 과 석 33.3%	수 용 성 가 리 58%	유 효 석 회 유 효 고 토 사 유 량 60% 이상	수 화 50%	10% 분 제	5% 수 화 제	1 % 분 제	44.6~47% 유 제
단 위	Unit	1대 (50kg) Bag(50kg)	1 대 (45kg) Bag (45kg)	1 대 (45kg) Bag (45kg)	1대 (45kg) Bag(45kg)	1 대 (50kg) Bag (50kg)	1대 (45kg) Bag(45kg)	1과 운 드 450g Pound	1과 운 드 (450g) Pound	1과 운 드 (450g) Pound	1과 운 드 (450g) Pound	1 갤 론 Gallon (3.78l)
1 9 6 0		257.6	95.3	156.3	279.8	128.5	62.8	37.0	8.4	28.5	7.9	1 792.6
1 9 6 1		306.3	108.5	184.5	264.7	165.9	48.4	22.3	9.3	27.9	8.2	2 576.0
1 9 6 2		476.9	242.0	418.2	300.0	291.7	—	43.8	10.3	34.3	7.2	2 757.7
1 9 6 3		533.0	254.0	470.0	—	383.0	—	42.3	22.7	31.6	6.7	—

유	별	구										
Commodity group	Commodity	분 무 기	산 분 기	탈 곡 기	동 탈 곡 기	제 승 기	입 직 기	발 동 기		양 수 기	정 미 기	제 분 기
Commodity	Commodity	Sprayer	Scatter	Thresher	Power thresher	Staw rope mechine	Straw bag machine	motor		Pump	Rice Clearing machine	Mill
품 질 및 규 격	Specification	배 부 식 A 형	수 회 식 B 형	족 답 2 인 용	승 강 기 부 력 동	족 답	족 답	석 유 5 마 력	12마 력 중 유	3 인 치	특 호	특 호
단 위	Unit	1 대	1 대	1 대	1 대	1 대	1 대	1 대	1 대	1 대	1 대	1 대
Unit	Unit	Each	Each	Each	Each	Each	Each	Each	Each	Each	Each	Each
1 9 6 0		1 766.0	1 525.4	2 971.0	8 136.7	2 970.6	3 000.0	17 037.3	51 814.8	3 287.2	1 935.8	4 584.9
1 9 6 1		1 953.2	1 631.7	3 129.0	8 427.5	3 071.6	3 089.0	18 370.4	53 705.6	3 369.1	1 990.4	4 760.8
1 9 6 2		2 411.7	1 887.3	3 354.2	10 761.9	3 469.6	3 247.6	20 724.0	56 225.9	3 792.4	2 198.3	5 636.0
1 9 6 3		2 696.0	1 860.0	3 683.0	11 124.0	3 563.0	3 718.0	21 651.0	57 514.0	4 042.0	2 890.0	6 326.0

172. 가 계 용 품 농  
Prices of Household

단위 : 원

유	별	곡 면							
Commodity group	Commodity	쌀	보 리		콩	소 매 분	국 수	해 태	미 역
Commodity	Commodity	Rice	Barley		Soy bean	Wheat flour	Noodle	Dried laver	Dried undaria Pinnatifida
품 질 및 규 격	Specification	정 백 미	백 대 맥 정	나 맥 정	황 두	백 중 품	상 품	흑 중 품	대 화 장 170cm 정 도 중 품
단 위	Unit	1 두 (20리터) 20l	1 두 (20리터) 20l	1 두 (20리터) 20l	1 두 (20리터) 20l	1대 (22kg) Bag(22kg)	1속 (160돈) Bundle(600g)	1속 (100매) Bundle (100 Sheet)	1 매 Sheet
1 9 6 0		274.9	174.6	156.1	243.9	248.2	8.6	54.8	81.6
1 9 6 1		339.4	240.4	234.5	244.2	337.8	11.4	46.3	79.9
1 9 6 2		352.9	276.1	266.9	260.1	369.0	12.6	50.9	82.2
1 9 6 3		563.0	449.0	415.0	425.0	515.0	18.0	61.0	114.0



가 구 입 가 격 (2)  
Paid by Farmers

continued

약 Pesticides					농 기 Farm implements							
비산연 Lead arsenate	유 산 니코틴 Nicotine Sulphate	유 산 동 Copper Sulphate	우스프론 Usplun	2.4-D Weeding Power	괭 이 Hoe	삽 Shovel	쇠스랑 Soesrang	호 미 Homi	낫 Sickle	쟁 기 Plow		제 초 기 Weeder
비 소 합 량 32%	니코틴 합 량 40%	분류산동 합 량 98%	수은제제 25%	아 민 염	평 추	환 형 (자루부)	세 발 쇠스랑		보 통	양 용	단 용	인 수 전 용 2 연 식 Man Operated Paddy double wheel
Arsenic 32%	Contains of nicotine 40%	Dust Copper Sulphate 98%	Mercuric Preparation 25%	Amine Salt	Plain Shape	Round Shape With handle	3forked		Thin blade	Both Sideuse	one Sideuse	
1LB (450g)	1LB (450g)	1 관 Kwan (3.75kg)	1 관 Kwan (3.75kg)	70g	1 정 Each	1 정 Each	1 정 Each	1 정 Each	1 정 Each	1 대 Each	1 대 Each	1 대 Each
39.5	120.2	150.9	—	34.3	29.7	60.7	28.9	14.3	24.3	583.4	511.4	210.2
46.3	131.4	202.3	84.0	33.0	33.4	66.9	30.4	16.2	25.6	651.8	554.5	223.5
47.2	160.4	183.1	88.3	37.4	38.9	88.7	34.4	17.9	27.6	737.6	707.5	237.8
46.6	183.0	171.6	81.0	40.8	47.0	109.0	44.0	21.0	31.0	886.0	806.0	270.0

시 설 자 재 Equiping materials					광 열 동 력 Light & fuel			사 료 Feeds				
정맥기 Barley Clearing machine	보 섭 Plow Shave	시멘트 Cement	철 사 Wire	합 석 관 Galvanized Viron Sheet	농 용 비닐 iny 1Sheet for farm use	경 유	중 유	모 빌 유 Engin oil	전 력 Electric Power	미 당 Rice bran	맥 당 Barley bran	밀 기 울 Wheat bran
원 기	주 선	포 트 랜 드	14 번 선 정도	27척 x 6척 #31 파 형	후 0.07mm 폭 94cm Thickness 0.07 mm width 94cm	Light oil	Heavy oil	40번내외	동 력 선 세 금 부	사 료 용	사 료 용	사 료 용
Prime machine	Iron blade	Portland	# 14	0.27~ 0.3mm#31				# 40	Powerline include taxes	For feed	For feed	For feed
1 대 Each	1 정 Each	1 대 (kg) Bag	1 관 Kwan (3.75kg)	1 맥 Sheet	1 야 드 Yard	1 갤론 Gallon (3.78l)	1 갤론 Gallon (3.78l)	1 승 1.8l	1 Kw	1 가 마 100%	1 가 마 100%	1 가 마 100%
4 853.1	25.4	179.1	164.0	156.9	8.6	28.0	22.2	55.6	1.32	195.3	149.3	190.2
5 056.1	28.9	173.5	155.0	166.6	9.9	35.0	27.3	69.3	1.50	195.2	139.8	178.3
5 242.0	33.2	169.1	158.5	204.0	10.5	35.2	28.5	81.6	1.61	244.7	185.9	221.9
6 828.0	44.0	242.0	164.0	242.6	11.0	35.0	27.0	86.0	1.61	300.0	225.0	256.0

가 구 입 가 격 (1)  
Goods Paid by Farmers

Unit : Won

해 조 및 어 류								육 류 Mest
북 어 Dried Whiting	멸 치 Dried tiny anchovy	오 징 어 Dried cuttlefish	굴 비 Dried Yellow Corvina	고 등 어 Mackerel	조 기 Yellow Corvina	전 갱 이 Horse mackerel	간전갱이 Salted horse mackerel	우 육 Beef
장 35cm 정도 2등급	장 5cm정도 2 등급 품	몸길이 20cm 정도 2 등급	몸기리 20cm 정도 2 등급	선 어 (100匆 정도)	선 어 (100匆정도)	선 어 (100匆정도)	몸기리 20cm 정도 2등급	정 육
Length 35cm grade B	Length 5cm grade B	Length 20cm grade B	Length 20cm grade B	Fresh fish (375g)	Fresh fish (375g)	Fresh fish (375g)	Length 20cm grade B	Fresh mest
1 채 (20 미) "Kwae" (20fish)	1 대 (1 관) Bag (3.75kg)	1 죽 (20미) "Chuk"(10fish)	1 죽(10마리) "Chuk"(10fish)	1 마 리 Head	1 마 리 Head	1 마 리 Head	1 마 리 Head	1 근(160匆) (600g)
179.0	189.0	53.6	130.4	13.0	16.7	10.6	16.6	69.4
193.1	174.6	64.4	173.4	15.4	19.2	12.9	17.3	79.6
239.9	209.4	71.5	190.1	19.0	21.0	18.1	24.1	84.2
263.0	295.0	114.0	242.0	23.0	28.0	21.0	32.0	89.0

172. 가 계 용 품 농  
Prices of Household

계 속

유 Commodity group	별	육 류 Meat	조 미 료 Seasonings			음 료 Liquor and beverages			
품 목 Commodity		돈 육 Pork	소 금 Salt	설탕 Sugar	참기름 Sesame Seed oil	탁주 Tagchoo (Korean Liquor)	소주 Sochoo (Korean Brandy)	청주 Chungchoo (Sake)	목양말 Cotton Socks
품 질 및 규 격 Specification		정 육 Fresh mest	재제소금 Refined	정 백 Refined White	순 유 Pure oil	양조장산 Produced at authorized brewery	곡주(30도) Made from grain	곡주정종 조화은배급 Made from grain refined "Chohwa"	남자용, 대 For man large size
단 위 Unit		1 근 (160匁) (600g)	1 승 2l	1 근 (160匁) 600g	1 승 1.8l	1 승 1.8l	1 승 1.8l	1 승 1.8l	1 켤 레 Pair
1 9 6 0		39.9	17.6	22.5	294.3	14.8	39.4	83.7	16.3
1 9 6 1		45.0	17.4	25.7	297.1	17.7	45.7	92.3	17.2
1 9 6 2		53.0	14.1	28.9	278.9	22.2	64.3	165.8	18.4
1 9 6 3		57.0	22.0	61.0	432.0	24.0	85.0	191.0	21.0

유 Commodity group	별	섬							
품 목 Commodity		신 Shoes	운동화 Canvas Shoes	노동화 Canvas Work Shoes	양화 Leather Shoes	이불솜 Cotton for quilts	재봉사 Thread	모시 Ramie Cloth	삼베 Hemp Cloth
품 질 및 규 격 Specification		여, 상품 (성인용) Female good quality	흑색, 남용 10분 중품 Black male Size 10(Korean) medium quality	국방색 성인용 Army green for man	국산 흑고무창 남자용 Domestic black for man	백색, 중품 White medium quality	백색 50번 사 450마 White #50 450 yard	8~9 세 한산모시 "Han San"	6~7 세 포 6~7 "Se"
단 위 Unit		1 켤 레 Pair	1 켤 레 Pair	1 켤 레 Pair	1 족 Pair	1 관 Kwan (3.75kg)	1 글 레 Spool	1 필 40척 13.2 Yard	1 필 20척 6.6 Yard
1 9 6 0		45.0	49.1	57.6	700.5	255.3	9.4	697.4	288.6
1 9 6 1		44.5	50.9	59.5	750.5	276.6	10.8	731.3	310.5
1 9 6 2		40.0	52.5	62.2	778.8	309.4	11.4	777.9	349.5
1 9 6 3		45.0	58.0	71.0	845.0	333.0	13.0	885.0	365.0

유 Commodity group	별	광							
품 목 Commodity		벨베트 Velvet	나이론직 Nylon cloth	성냥 Matches	양초 Candles	목탄 Charcoal	구공탄 Briquet	장작 Fire wood	전등료 Electric lightcharge
품 질 및 규 격 Specification		견평 직 국산 Silk domestic Plain Weave	국하 절용 Domestic for Summer	대형 (덕용) Large type	백색 중초 White medium	잡목 흑탄 Hard wood black Charcoal	19 공탄 19 holes	송구경 3 인작 Pine Half Splitted medium size	1Kw 사용료 세금포함 For room including taxes
단 위 Unit		1 마 Yard	1 마 Yard	1 갑 1 Box	1 갑 (6개) 6 Each	1 포 (6판) 22.5kg	1 개 Each	1 평 (40본) About 2m³	1 Kw
1 9 6 0		179.7	144.4	7.6	11.8	111.2	6.6	783.4	4.37
1 9 6 1		182.9	122.9	8.2	14.2	162.3	7.1	905.1	5.23
1 9 6 2		222.2	100.1	8.4	15.8	275.5	7.2	1 296.3	5.75
1 9 6 3		230.0	106.0	10.0	21.0	333.0	7.8	1 321.7	5.75



가 구 입 가 격 (2)  
Goods Paid by Farmers

Continued

의복					복				
Clothes									
나이롱양말 Nylon Socks	타올 Towels	런닝셔츠 T-Shirts	메리야쓰내의 Under wear Cotton	학생복 School Uniform	남자, 바지 Man's trousers	남자, 상의 Coat man	와이셔츠 셔츠 Shirts man	고무 Rubber	
남자용대, 중품 Forman large size medium quality	길이 80cm 백색 중품 Length 80cm White medium quality	남자용 반소매, 대 For man Shirt Sleeve large size	상하동절용, 대 Jackets and Pants for winter large size	면흑색 상하 Cotton black Jackets & Pants	동복, 순모 For Winter 100% Wool	순모훈추복 100% wool Single breasted Completed	포푸링중품 Poplin medium quality	남, 백색 (성인용) Male White	
1 켤레 Pair	1 매 Each	1 매 Each	1 착 Each	1 착 Each	1 착 Each	1 착 Each	1 매 Each	1 켤레 Pair	
66.9	10.7	25.0	149.7	227.2	621.4	1 013.1	198.4	57.3	
67.1	12.3	28.6	173.1	169.8	606.7	988.4	202.4	57.6	
64.5	14.9	31.8	179.0	295.7	588.7	908.7	206.0	53.8	
72.0	18.0	39.0	222.0	361.0	777.0	1 308.0	215.0	62.0	

유					품				
Cotton and textures									
명주 Korean Silk	육양복 Calico	광목 Cotton Cloth	용 Flannel	인견 Rayon	견직뉴통 Silk figured Crepe	견직호박단 Silk fatteta	견직모본단 Heavy silk (Superior Kind)		
상품 Good quality	상품 Good quality	상품 Good quality	백색, 중품 White medium quality	평직, 백색 중품 Plain weave White medium quality	문직 Patterned weave	중품 Medium quality	중품 Medium quality	중품국산문직 Medium domestic hattern weave	
1필 (40척) 13.2 Yard	1 마 Yard	1 마 Yard	1 마 Yard	1 마 Yard	1 마 Yard	1 마 Yard	1 마 Yard	1 마 Yard	
620.5	24.3	20.9	32.6	17.8	33.9	162.0	121.1	195.4	
671.5	28.8	24.1	36.0	18.8	35.9	158.9	121.1	196.6	
770.2	32.5	27.9	39.5	20.2	33.5	174.1	136.6	191.7	
900.0	35.0	30.0	43.0	27.0	44.0	182.0	140.0	187.0	

열		가구							
fuel		Furniture and Utensile							
램프 Lamp	전구 Light bulb	등유 Kerosene	식기 Bowls	냄비 Sauce-pan With lid	양은솔 Cooking Kettles	쇠솔 Iron Pot for feed	자전거 Bicycle	자전거타이어 For bicycle	
유리제 가정용 Made of glass for room	100V-30W 투명유리 100V-30W transparent		백색도자기 대 White China large size	직경 24cm 백색 중품 Diameter 24cm White medium	알루미늄 중품 Aluminum diameter 24cm	소죽용 중형 중품 For Cattle feed medium Size medium quality	신품 26 인치 라이트부 26 inch With light	26 인치 용 For 26 inch	
1 개 Each	1 개 Each	1 갤론 (3.78L)	1 조 (사발대접) Set (rice Soup bowls)	1 개 Each	1 개 Each	1 개 Each	1 대 Each	1 개 Each	
29.2	9.9	47.8	36.5	90.9	91.3	330.8	4 853.8	252.8	
31.2	10.5	55.7	50.3	97.1	100.3	368.1	4 692.3	250.9	
33.6	11.2	47.7	56.5	99.5	125.4	381.9	4 755.6	255.3	
37.5	12.0	43.0	63.0	114.0	140.0	519.5	5 449.0	253.0	



172. 가 계 용 품 농  
Prices of Household

계 속		주 택 자 료							
유	별	Housing materials							
Commodity group	Commodity	우 산	창 호 지	벽 지	장 판 지	관 유 리	각 재	관 재	기 와
Commodity	Commodity	Umbrella	Korean Paper	Wall Paper	floor paper oiled	glass Sheet	Square timber	Board	Tile
품 질 및 규 격	Specification	면포14살	상 품	갱지중품	중 품	두께 2mm 투 명	육 송 2 척	육 송 9 척	토개와 (외 기와) 중품
단	위	1 개	1 매	1 매	1 매	1평 4방1척	1 재	1 재	1 매
Unit	Unit	Each	Sheet	Sheet	Sheet	0.1m <sup>2</sup>	Sai	Sai	Sheet
1 9 6 0		197.4	3.8	0.9	30.8	22.9	12.5	11.9	3.8
1 9 6 1		203.0	3.9	0.9	31.3	18.6	15.6	14.8	4.1
1 9 6 2		209.2	3.9	1.4	32.3	19.0	25.5	25.1	4.4
1 9 6 3		252.0	4.1	1.6	33.2	19.0	29.0	29.0	5.4

172. 가 계 용 품 농 가 구입 가격 (4)  
Prices of Household Goods Paid by Farmers

계 속		Continued								
유	별	품				교 육 오 락 류				
Commodity group	Commodity	안 약	마이싱	해 열 제	이 발 료	노 오 트	연 필	잉 크	신 분 지	영 화 료
Commodity	Commodity	Eyelotion	Chloromy cetin	Antifebrick	Haircutting	Note Book	Pencil	Ink	Subscriptin (Newspaper)	Movie abmission
품 질 및 규 격	Specification	보 통 안 약	크로루 마이싱	국 산 아스피링	대인세발유부	대학노오트	고무부동	필 기 용	일 간	대 인
단	위	1병(15cc)	1 개	1병(10정)	1 회	모조지20매	아.B.H. 중품	청 흑 색	지방신문	For adult
Unit	Unit	Bottle	Each	Bottle (10tablets)	Time	approx 20 Sheets	“Dong A” brand	Blue black	Daily local Papers	Each
1 9 6 0		13.0	12.7	5.2	25.7	8.3	31.6	10.6	53.2	18.7
1 9 6 1		12.3	12.6	6.4	29.7	8.9	32.3	10.4	56.1	19.6
1 9 6 2		14.0	13.7	9.1	29.0	9.9	32.4	10.6	58.3	20.6
1 9 6 3		12.7	11.1	9.0	33.0	11.0	34.0	11.6	75.0	23.0

173. 농 촌 임 금  
Farm Wages

계 속		산 립 노 동 임 금								
Wages and Charges		임 금					Forstry Wages			
Wages and Charges		남 (성 인)					별 목		집 재, 운 재	
Wages and Charges		2 식 부	3 식 부	4 식 부	5 식 부	평 균	Felling		Collecting, Carrying	
Wages and Charges		Two meal	Three meal	Four meal	Five meal	Average	Felling		Collecting, Carrying	
단	위	1 일	1 일	1 일	1 일	1 일	1 일	1 척	1 일	1 척
Unit	Unit	Day	Day	Day	Day	Day	Day	About 0.278m <sup>3</sup>	Day	About 0.278m <sup>3</sup>
1 9 6 0		52.7	53.9	57.9	51.8	95.7	88.9	14.7	89.5	20.9
1 9 6 1		57.3	59.2	64.0	59.0	106.1	93.7	—	93.6	—
1 9 6 2		59.5	65.7	65.4	59.0	115.0	100.0	40.0	100.0	30.0
1 9 6 3		79.0	76.0	75.0	80.0	143.0	171.0	200.0	181.0	181.0

가 구 입 가 격 (3)  
Goods Paid by Farmers

Continued

목 Nail	보 건 위 생 Medical & Personal Cares								
	화장비누 Toilet Soap	세탁비누 Laundry Soap	화장크림 Vanishing Cream	포 마 드 Pomade	치 약 Tooth Paste	회 충 약 Round worm	멘 소 레 담 Mentholetum	소 화 제 Digestive	
3 일 치 3 inch	중 품 "코티" 표 Medium "Coty" brand	백 색 White	바니싱크림 (A.B.C. 표) "A.B.C." brand	순 식물유 (A.B.C. 표) Pure Vegetable "A. B. C."	튜우브입 (럭 키) Intube "Lucky" bland	유한제산토멜 Yuhan's "Santomel"	국 산 Domestic	활명수 또는 생 명 수 Liquid	
100 켓 375g	1 개 Each	1 개 Each	1 병 (70g) Bottle	1 병 (70g) Bottle	1 개 Each	1 갑 (12정류) Package (12 tablet)	1 판 (12g) Can	1 병 (60cc) Bottle	
	14.0	15.2	10.0	28.1	35.3	19.2	19.5	9.9	10.0
	14.0	15.4	10.6	29.9	36.6	19.9	16.9	10.1	10.0
	14.9	16.4	10.9	33.9	38.1	20.0	16.0	10.8	10.7
	16.0	21.0	15.0	44.0	48.6	22.0	17.0	11.7	10.0

173. 농 촌 임 금 및 요 금 표 (1)  
Farm Wages and Charges

단 위 : 원

unit : won

종 목 Wages and Charges	농 업 Farm Wages										
	여 (성 인) Female (adult)									무 급 식 Without meal	1 식 부 One meal
	무 급 식 Without meal	1 식 부 One meal	2 식 부 Two meal	3 식 부 Three meal	4 식 부 Four meal	5 식 부 Five meal	평 균 Average	무 급 식 Without meal	1 식 부 One meal		
단 위 Unit	1 일 Day	1 일 Day	1 일 Day	1 일 Day	1 일 Day	1 일 Day	1 일 Day	1 일 Day	1 일 Day	1 일 Day	
1 9 6 0	40.2	36.5	29.2	33.2	40.8	37.2	59.2	87.3	69.0		
1 9 6 1	48.6	34.8	36.8	37.9	35.7	38.6	64.5	95.6	76.6		
1 9 6 2	50.5	36.9	36.7	44.8	36.8	27.3	70.3	95.8	65.8		
1 9 6 3	76.0	46.0	51.0	49.0	52.0	48.0	91.0	138.0	77.0		

및 요 금 표 (2)  
and charges

Continued

기 타 임 금 Other Wages				농 업 용 요 금 Grain Cleaning Charges				농 우 임 차 료	
목 수	미 장 이	기 와 이 기	초 가 이 기	벼 쟁 기	정 미 입	정 맥 입		Rent for hired Cattle	
Carpenter	Plasterer	Tile With tile	Straw With tile	Hulling Charge	Rice refining Charge	Barley refining Charge			
1 일 Day	1 일 Day	1 일 Day	1 일 Day	현미 1 가마니 (100%) Hulled Cruderice	백미 1 가마니 (100%) Rice	대맥 1 가마니 Barley (100%)	과맥 1 가마니 (100%) Naked barley	1 일 Day	
	207.8	204.8	260.8	130.3	26.7	43.2	53.5	48.1	109.1
	220.5	217.4	264.8	130.7	32.5	52.7	67.5	60.2	118.1
	237.6	235.4	280.7	159.6	31.7	54.3	71.2	69.7	131.8
	281.0	268.0	333.0	202.0	51.0	81.0	109.0	97.0	169.0



174. 세계 주요국 면적표  
Land Area of Specified Countries

단위 : 1 000 ha

Unit : 1 000 ha

국 Country	연 Period	총 면 적 Total Area	토 지 면 적 Land Area	농 용 지 Agricultural Area		산 림 Forested land	기 타 Others Area	
				경 지 Arable land and land under permanent Crops	방 목 지 Permanent meadows & Pastures		이 용 가 지 Unused but Potentially Productive	대 지, 황 무 지 기 타 Built on area. Wasteland & other
				1	2		3	4
대한민국 Republic of Korea	1964	9 843	—	2 189	48	6 694	...	912
중 국 China (Taiwan)	1960	3 596	3 541	869	11	1 970	143	603
인 도 India <sup>58</sup>	1960	326 293	...	<sup>10</sup> 17 681	...	90 825	...	40 650
일 본 Japan	1960	36 966	...	6 072	948	25 402	...	4 544
필 리 핀 Philippines	1962	29 968	...	<sup>10</sup> 11 210	...	12 360	...	6 398
타 이 Thailand	1962	51 400	51 193	<sup>10</sup> 10 295	...	26 471	...	14 634
중 공 China (Mainland)	1954	976 101	...	109 354	177 996	<sup>5</sup> 76 600	...	612 151
덴 마 아 크 Denmark	1962	4 304	...	2 783	358	<sup>3</sup> 438	...	725
프 랑 스 France	1962	55 121	...	21 456	13 066	11 760	...	8 839
도 이 칠 란 드 Germany (Fed. Rep.)	1962	24 685	24 275	8 462	5 717	7 119	...	3 387
이 탈 리 아 Italy	1962	30 122	29 401	15 570	5 082	5 878	1 027	2 565
영 국 United Kingdom	1962	24 403	24 095	<sup>16</sup> 7 322	<sup>17</sup> 12 418	1 737	...	2 926
쏘 련 U.S.S.R.	1956	2 240 300	2 233 770	<sup>19</sup> 230 000	<sup>20</sup> 369 689	880 317	...	760 294
캐 나 다 Canada	1961	997 618	919 423	41 845	<sup>23</sup> 21 033	443 380	...	491 390
미 국 U.S.A. <sup>32</sup>	1959	936 339	919 184	<sup>19</sup> 185 152	256 214	<sup>33</sup> 302 049	28 175	164 749
아 르 헨 티 나 Argentina <sup>38</sup>	1957	277 666	...	<sup>39</sup> 30 000	<sup>39</sup> 113 151	99 400	...	35 115
브 라 질 Brazil	1957	851 196	...	<sup>42</sup> 19 095	<sup>42</sup> 107 633	<sup>43</sup> 517 936	<sup>42</sup> 34 311	172 221
오 스 트 레 일 리 아 Australia	1962	770 416	...	<sup>101</sup> 32 281	<sup>102</sup> 444 288	<sup>103</sup> 32 455	...	261 392

주 : 3-1950. 5-1958년 FAO가 작성한 세계임산물재고량에서 발취한 자료임. 10-총농업면적. 16-1 에이카 이상의 농가에 해당된 토지 참조. 17-방목지 7 334 000 헥타 포함. 19-1962. 20-말 사슴에 대한 방목지 포함. 23-1961년 농가센사스 당시 농가가 소유한 휴한지, 압지, 황무지 등의 비경작지인 자연방목지 면적. 33-공원 및 기타 특수 용지 등의 보안림 11 131 000헥타 포함. 39-1942년 센사스. 42-농가에 있어서도 1950년 농업센사스 당시 232 211 000 헥타에서 발취한 것임. 43-1950년에는 56 000 000 헥타가 농가에 해당됨. 58-최종결정 되지 않은 카슈미르지방 통계를 포함 101-16 588 000 헥타의 가경지포함. 102-농가가 초지로 사용하고 남은 잔여분임. 103-그중 65 000헥타는 목초지이고 잔여는 조잡지임. 자료 : F.A.O. 연감 (1963)

Note : 3-1950. 5-Data taken from the World Forest Inventory Carried out by FAO in 1958. 10-Total agricultural area. 16-Data refer to land belonging to agricultural holdings exceeding 1acre (0,405 hectare). 17-In Cluding 7334000 hectares of rough grazing. 19-1962. 20-Excluding Pastures for reindeers 23-Areas of natural of hay land that had not been cultivated, brush pasture, grazing or wasteland, sloughs, marsh and rocky land on occupied farms at 1961 agricultural census. 33-Excludes 11131000 hectares of reserved forest land in Parks and for other special uses. 39-1942 Census 42-In agricultural holdings : as from 1950 Census of agriculture which covered 232 211000 hectares. 43-of Which 56000000 hectares were in agricultural holdings in 1950. 58-Including Kashmir-Jammu, the final status of which has not yet been determined 101-Including 16588000 hectares of cultivated grassland. 102-Balance of holdings used for grazing lying idle etc. 103-of Which 65000 hectares are Pastures : the remainder is scrub and rough grazing. Source : F.A.O. Year Book (1963)



175. 세계 주요국 인구 표  
Population in Specified Countries

단위 : 1 000 명

Unit : 1 000

국명 Country	1962 양년 인구 Mid-Year estimate 1962	조사연도별 인구 Year Population			
		조사연도 Year	총 인구 Total Population	농업 인구 Agricultural Population	비율 %
대한민국 Republic of Korea	26 432	1964	27 958	15 553	56
중화민국 China (Taiwan)	11 327	...	...	...	...
인도 India	453 147	1951	356 879	249 122	70
일본 Japan	94 930	1960	93 406	<sup>2</sup> 34 546	38
필리핀 Philippines	29 257	1948	19 137	13 267	67
이란 Iran	21 227	1960	20 182	<sup>8</sup> 12 096	60
터키 Turkey <sup>33</sup>	29 418	1945	18 790	<sup>8</sup> 13 475	72
타이 Thailand	27 995	1950	18 488	12 211	66
중화인민공화국 China (mainland)	700 000	...	...	...	...
덴마크 Denmark	4 654	1950	4 270	1 014	24
프랑스 France	46 998	1962	45 287	8 362	18
독일 Federal Republic of Germany (Fed. Rep.)	56 947	1950	47 847	<sup>1</sup> 7 007	15
이탈리아 Italy	50 170	1948	46 004	20 026	44
영국 United Kingdom	53 441	...	...	...	...
헝가리 Hungary	10 061	1960	9 976	3 583	36
노르웨이 Norway <sup>1</sup>	3 639	1960	3 591	688	19
폴란드 Poland <sup>2</sup>	<sup>7</sup> 30 324	1960	29 731	11 206	38
유고슬라비아 Yugoslavia	18 837	1961	18 549	9 307	50
소련 U.S.S.R.	221 465	...	...	...	...
캐나다 Canada	18 600	1961	18 238	<sup>8</sup> 2 073	11
미국 U.S.A.	186 591	1962	186 591	14 313	8
아르헨티나 Argentina	21 418	1952	18 040	<sup>10</sup> 3 682	20
브라질 Brazil	75 271	...	...	...	...
콜롬비아 Colombia	14 790	1960	14 132	<sup>8</sup> 6 554	46
우루과이 Uruguay	2 914	1961	2 873	<sup>2</sup> 390	14
베네수엘라 Venezuela <sup>16</sup>	7 904	1961	7 524	2 337	31
콩고(브라자빌) Congo(Brazzaville)	<sup>36</sup> 820	1960	800	<sup>8</sup> 545	68
이디오피아 Ethiopia	21 000	1962	21 000	18 900	90
오스트레일리아 Australia	10 705	1950	<sup>17</sup> 8 179	<sup>18</sup> 963	12

주 : 1. 수산 및 산림도 포함되었음.  
 2. 경영주가 농업에 종사하고 있는 농가의 가구원  
 7. 국내에 있는 외국 민간인은 제외함.  
 8. 농장에 거주하는 사람  
 10. 1ha 이상 농업사업체에 거주하는 가구원  
 17. 1947년에 조사된 46 638인에서 순 원주민은 제외되었음.  
 18. 북부지역을 제외한 농업사업체에 거주하는 상시가구원  
 36. 아프리카인에 한함.  
 자료 : F.A.O. 연감 (1963)

Note : 1. Includes fishing and forestry  
 2. Persons living in households where head is engaged in agriculture  
 7. Excluding civilian aliens within country  
 8. Persons living on farms  
 10. Persons living on holdings of more than 1 ha. in extent  
 17. Excludes full-blooded aborigines estimated at 46638 in 1947.  
 18. Persons residing Permanently on holdings; excludes the Northern Territory  
 36. African Population only.  
 Source : F.A.O. Year Book (1963)

176. 세계 주요국  
Index Number of Agricultural

기준: 1952/1953~1956/1957=100

국명 Country	식량 Food					량				
	1952/ 1953	1953/ 1954	1954/ 1955	1955/ 1956	1956/ 1957	1957/ 1958	1958/ 1959	1959/ 1960	1960/ 1961	
오스트리아 Austria	91	102	96	103	108	112	116	109	123	
벨기에 룩셈부르크 Belgium-Luxembourg	94	96	104	107	100	108	112	105	114	
덴마크 Denmark	100	101	101	97	101	111	110	110	116	
핀란드 Finland	98	105	100	97	100	107	110	112	127	
프랑스 France	91	100	104	102	102	102	105	112	124	
독일 Federal Republic of Germany	95	101	101	100	102	105	110	107	121	
그리스 Greece	82	105	99	104	111	125	121	126	118	
아일랜드 Ireland	95	97	105	98	104	113	103	96	108	
이탈리아 Italy	92	104	96	105	104	102	117	117	109	
네덜란드 Netherlands	99	99	101	103	98	106	117	119	119	
노르웨이 Norway	97	99	99	96	108	101	101	97	102	
포르투갈 Portugal	87	106	104	102	102	105	99	101	102	
스페인 Spain	101	96	102	98	103	108	110	116	117	
스웨덴 Sweden	104	104	101	90	101	99	95	98	99	
스위스 Switzerland	101	100	103	99	97	99	108	106	110	
영국 United Kingdom	97	98	100	100	106	105	101	110	118	
유고슬라비아 Yugoslavia	70	115	90	119	105	147	120	160	147	
캐나다 Canada	112	105	78	99	106	91	96	100	106	
미국 United States	98	97	99	102	104	102	111	111	112	
아르헨티나 Argentina	99	95	100	98	108	108	113	105	101	
브라질 Brazil	88	96	101	103	112	115	122	127	132	
칠레 Chile	101	95	103	102	99	113	108	109	114	
콜롬비아 Colombia	97	99	97	104	103	103	107	109	111	
쿠바 Cuba	100	97	94	98	111	114	115	115	127	
구아테말라 Guatemala	97	98	100	99	106	107	110	114	117	
온두라스 Honduras	102	105	93	95	105	104	108	118	118	
멕시코 Mexico	84	91	103	106	116	131	146	148	151	
파나마 Panama	91	98	98	108	106	114	119	121	115	
페루 Peru	99	100	103	102	97	100	106	113	112	
우루과이 Uruguay	94	109	101	99	97	89	83	78	90	
베네수엘라 Venezuela	92	96	99	108	105	110	112	116	129	
버마 Burma	102	98	96	97	107	93	109	114	114	
실론 Ceylon	98	90	102	112	97	101	105	112	117	
중화인민공화국 China, Taiwan	88	95	101	104	112	118	125	122	130	
인도 India	89	101	101	103	106	105	110	114	118	
인도네시아 Indonesia	89	102	105	101	103	104	109	111	114	
일본 Japan	97	85	94	114	110	115	117	121	125	
대한민국 Rep. of Korea	70	99	112	114	106	119	124	125	125	
말레이시아 Malaysia Former Fed.	91	89	102	103	114	113	111	124	134	
파키스탄 Pakistan	97	101	103	95	103	101	101	108	113	
필리핀 Philippines	94	98	99	101	108	112	113	113	120	
타일랜드 Thailand	89	107	84	105	115	91	105	108	124	
알제리 Algeria	91	99	106	96	109	98	95	101	104	
이디오피아 Ethiopia <sup>2</sup>	99	100	100	100	102	99	99	103	103	
이란 Iran	92	96	97	104	111	118	120	123	113	
이라크 Iraq	84	106	119	87	105	121	104	99	101	
이스라엘 Israel	82	92	100	103	123	127	148	166	157	
모로코 Morocco	<sup>3</sup> 90	<sup>3</sup> 104	<sup>3</sup> 110	<sup>3</sup> 95	<sup>3</sup> 101	<sup>3</sup> 82	115	101	106	
남아프리카 South Africa	89	100	100	102	109	106	110	114	125	
시리아 Syria	93	106	117	68	117	133	85	87	85	
튀니지 Tunisia	95	109	103	79	113	101	135	109	131	
터키 Turkey	100	110	85	99	107	109	126	126	131	
통일아랍공화국 United Arab Republic	86	93	103	106	112	116	114	119	125	
오스트레일리아 Australia	98	100	99	104	99	95	120	114	124	
뉴질랜드 New Zealand	98	96	100	103	103	109	113	115	117	

주: 1. 임시 것임.  
2. 에리트리아 제외  
3. 전 불령토에 한함.  
자료: F. A. O. 연감 (1963)



농업생산지수  
Production by Specific Countries

Base : : 1952/1953~1956/1957=100

		총						합					
		Total											
1961/ 1962	1962/ 1963	1952/ 1953	1953/ 1954	1954/ 1955	1955/ 1956	1956/ 1957	1957/ 1958	1958/ 1959	1959/ 1960	1960/ 1961	1961/ 1962	1962/ 1963	
126	129	91	103	96	102	107	112	116	108	122	126	129	
114	118	93	96	104	107	100	107	110	103	113	113	118	
121	126	100	101	101	97	101	111	110	110	116	121	126	
126	124	98	105	100	97	100	107	110	112	127	126	123	
117	128	91	99	104	102	102	102	104	112	123	117	127	
110	121	95	101	101	100	102	105	110	107	121	109	120	
139	128	79	102	99	109	112	128	122	125	117	140	133	
122	117	96	97	105	98	104	113	103	96	108	122	117	
115	120	92	104	96	105	103	101	116	116	108	113	118	
121	122	100	99	100	104	98	105	115	117	118	120	121	
104	99	97	99	99	97	108	101	101	98	102	104	99	
103	111	87	106	104	102	102	105	99	101	102	103	111	
118	123	100	96	102	98	104	108	110	117	118	121	126	
103	101	104	104	101	90	101	99	95	98	99	103	101	
110	110	101	100	103	99	98	99	108	106	110	110	110	
123	129	97	98	100	99	106	105	101	110	118	123	129	
132	138	70	114	92	120	104	147	119	158	143	129	136	
90	116	111	103	79	99	108	92	98	100	108	91	116	
113	113	98	98	99	101	103	99	106	109	110	110	111	
109	108	100	96	100	97	107	109	112	105	102	110	180	
136	138	93	96	99	106	107	114	124	142	135	144	133	
115	120	101	95	103	102	99	112	108	110	114	115	119	
110	112	98	101	98	101	102	109	112	118	118	118	119	
102	84	99	97	94	99	111	114	114	115	127	102	85	
124	127	93	97	100	102	109	115	119	130	133	143	162	
123	124	99	104	95	97	105	107	110	120	120	126	129	
156	162	83	88	103	111	115	130	143	139	146	149	158	
123	124	91	99	99	107	104	113	119	121	116	124	124	
118	119	97	98	103	103	99	100	107	113	116	121	125	
90	96	97	108	101	97	96	91	86	78	91	93	99	
138	150	94	95	99	105	106	109	113	115	127	133	145	
114	123	102	98	96	97	107	93	107	112	113	113	121	
126	132	95	95	102	108	101	106	110	111	117	123	128	
131	137	88	94	101	104	112	119	126	123	131	132	138	
119	118	89	100	101	103	107	105	110	113	118	119	119	
108	117	92	101	105	101	102	104	107	109	110	107	113	
125	133	96	85	94	114	110	115	116	120	123	123	131	
135	122	71	98	112	114	106	117	121	122	121	131	120	
131	131	95	93	99	105	107	108	110	119	123	125	127	
114	112	100	98	102	97	103	102	102	108	111	114	111	
125	127	93	98	99	101	109	113	114	115	122	128	130	
132	143	89	105	86	105	115	95	108	112	131	140	146	
87	100	91	100	106	96	106	98	93	100	103	85	98	
105	105	98	99	100	100	102	100	100	104	104	107	107	
122	121	91	97	97	104	111	118	120	124	117	126	124	
108	120	84	104	118	89	105	122	104	101	102	108	128	
190	207	81	92	100	104	123	129	150	170	165	200	21	
89	115	<sup>3</sup> 91	<sup>3</sup> 103	<sup>3</sup> 109	<sup>3</sup> 96	<sup>3</sup> 100	<sup>3</sup> 83	114	101	106	89	114	
137	139	90	99	100	102	109	106	110	113	122	133	134	
102	135	88	98	115	80	120	137	96	99	100	116	149	
85	100	94	109	103	81	112	101	134	109	130	85	100	
123	128	100	108	86	99	107	108	124	126	130	123	128	
119	134	96	92	102	103	107	115	117	122	127	113	132	
127	137	97	97	97	104	105	99	119	119	124	127	133	
121	123	96	95	100	103	105	109	116	120	122	125	129	

Note : 1. Preliminary

2. Excluding Eritrea

3. Former French Zone only

Source : F.O.A. Year Book (1963)



177. 세계대륙별  
Agricultural Production

면적.....1 000 000 ha  
단위 : 단위당(ha)....100 kg  
수확량.....1 000 000 t

대륙별 Continent	소맥 Wheat						호맥 Rye					
	면적 Area		단위당(ha) Yield		수확량 Production		면적 Area		단위당(ha) Yield		수확량 Production	
	1948/49 ~ 1952/53	1962/ 63	1948/49 ~ 1952/53	1962/ 63	1948/49 ~ 1952/53	1962/ 63	1948/49 ~ 1952/53	1962/ 63	1948/49 ~ 1952/53	1962/ 63	1948/49 ~ 1952/53	1962/ 63
총계 World	169.8	207.9	10.1	12.6	171.2	262.9	38.0	28.6	9.9	12.2	37.7	34.9
유럽주 Europe	28.0	29.2	14.7	21.1	41.2	61.8	12.2	9.4	14.6	16.7	17.8	15.7
중북미주 N. & C. America	38.9	29.2	11.6	15.9	45.1	46.6	1.2	1.1	8.0	12.6	1.0	1.3
남미주 S. America	6.9	5.9	10.7	13.3	7.4	7.9	0.8	0.3	7.4	6.1	0.6	0.2
아세아주 Asia	25.8	36.4	8.3	9.5	21.3	34.4	0.5	0.7	10.0	10.0	0.5	0.7
아프리카주 Africa	6.0	6.5	7.1	9.0	4.3	5.8	—	0.1	5.0	1.2	—	—
오세아니아주 Oceania	4.7	6.8	11.3	12.7	5.3	8.6	—	—	3.3	4.2	—	—

대륙별 Continent	수수 Maize				기장, 수수 Millet and Sorghum							
	단위당(ha) Yield		수확량 Production		면적 Area		단위당(ha) Yield		수확량 Production		면적 Area	
	1948/49 ~ 1952/53	1962/ 63	1948/49 ~ 1952/53	1962/ 63	1948/49 ~ 1952/53	1962/ 63	1948/49 ~ 1952/53	1962/ 62	1948/49 ~ 1952/53	1962/ 63	1948/49 ~ 1952/53	1962/ 63
총계 World	15.8	20.7	138.2	217.5	91.4	100.4	5.1	7.2	46.5	72.5	102.4	124.4
유럽주 Europe	12.4	20.6	12.8	22.8	0.2	0.1	8.6	13.0	0.2	0.1	0.3	0.3
중북미주 N. & C. America	22.2	31.9	79.3	101.1	3.3	5.1	12.5	26.4	4.1	13.4	1.1	1.4
남미주 S. America	12.5	13.6	10.4	16.8	0.3	1.0	7.7	13.6	0.2	1.3	2.4	4.1
아세아주 Asia	8.1	10.3	7.0	13.4	35.5	38.1	4.0	4.9	14.1	18.7	69.1	82.0
아프리카주 Africa	8.5	11.4	8.6	14.6	20.6	24.0	...	...	12.0	15.8	2.7	3.0
오세아니아주 Oceania	17.5	22.2	0.1	0.2	0.1	0.2	12.8	16.6	0.1	0.3	—	—

대륙별 Continent	고구마 Sweet Potatoes and Yams								두 Total Pulses <sup>2</sup>			
	수확량 Production		면적 Area		단위당(ha) Yield		수확량 Production		면적 Area		단위당(ha) Yield	
	1948/49 ~ 1952/53	1962/ 63	1948/49 ~ 1952/53	1962/ 63	1948/49 ~ 1952/53	1962/ 63	1948/49 ~ 1952/53	1962/ 63	1948/49 ~ 1952/53	1962/ 63	1948/49 ~ 1952/53	1962/ 63
총계 World	243.6	262.7	10.2	15.9	69.0	73.0	70.3	116.7	38.5	48.7	...	...
유럽주 Europe	129.9	134.6	—	—	147.0	120.0	0.2	0.2	5.1	5.7	...	...
중북미주 N. & C. America	12.7	14.7	0.4	0.3	46.0	59.0	1.8	1.8	2.3	3.1	...	...
남미주 S. America	4.6	6.2	0.2	0.2	75.0	94.0	1.7	2.3	2.5	3.2	...	...
아세아주 Asia	5.8	10.3	1.3	1.7	94.0	102.0	12.6	17.1	16.0	20.6	...	...
아프리카주 Africa	1.0	1.4	2.5	...	69.0	...	17.5	...	3.1	3.2	...	...
오세아니아주 Oceania	0.6	0.8	—	...	110.0	...	0.1	...	—	—	...	...

주 : 소련 및 중공자료는 세계총계에 포함되어 있음. 그러므로 각포의 세계총계에는 해당국분이 포함되어 있음.

- 1) 소맥, 호맥, 대맥, 연맥, 옥수수, 기장 및 수수, 미곡.
- 2) 건두, 면완두, 건잔두, 채크콩, 편두.
- 3) 대두, 땅콩 면화씨, 아마씨, 채소종자, 참깨 및 해바라기 종자.

자료 : F.A.O. 연감 (1963)

농 작 물 생 산 량  
by Continent

Area.....1 000 000 ha  
Unit : Yield(ha)....100 kg  
Production....1 000 000 t

대		맥				연		맥				옥	
면 적		단 위 당 (ha)		수 확 량		면 적		단 위 당 (ha)		수 확 량		면 적	
Area		Yield		Production		Area		Yield		Production		Area	
1948/49 ~ 1952/53	1962/63	1948/49 ~ 1952/53	1962/63	1948/49 ~ 1952/53	1962/63	1948/49 ~ 1952/53	1962/63	1948/49 ~ 1952/53	1962/63	1948/49 ~ 1952/53	1962/63	1948/49 ~ 1952/53	1962/63
52.0	64.9	11.4	15.4	59.1	100.1	53.7	35.0	11.6	14.5	62.2	50.8	87.4	105.3
8.9	12.3	16.9	26.3	15.0	32.4	12.5	9.1	16.0	19.5	20.0	17.6	10.4	11.0
7.2	7.4	14.3	18.0	10.2	13.3	20.0	13.6	12.7	16.6	25.3	22.5	35.8	31.7
1.0	1.0	11.3	10.5	1.1	1.0	0.8	0.6	10.6	10.9	0.9	0.7	8.3	12.4
9.7	11.6	10.2	11.2	9.9	13.0	0.5	0.6	10.4	11.3	0.5	0.6	8.7	13.0
5.2	4.4	6.5	6.6	3.4	2.9	0.4	0.9	7.1	2.0	0.3	0.2	10.2	12.8
0.5	0.8	12.1	11.6	0.6	1.0	0.9	1.3	7.1	9.6	0.6	1.3	0.1	0.1

도				소						감			
Rice, Paddy				Total Cereals <sup>1</sup>						Potatoes			
단 위 당 (ha)		수 확 량		면 적		단 위 당 (ha)		수 확 량		면 적		단 위 당 (ha)	
Yield		Production		Area		Yield		Production		Area		Yield	
1948/49 ~ 1952/53	1962/63	1948/49 ~ 1952/53	1962/63	1948/49 ~ 1952/53	1962/63	1948/49 ~ 1952/53	1962/63	1948/49 ~ 1952/53	1962/63	1948/49 ~ 1952/53	1962/63	1948/49 ~ 1952/53	1962/63
16.1	19.9	164.8	247.4	594.7	666.5	11.4	14.8	679.7	986.1	22.7	24.6	107.3	107.1
42.9	48.4	1.3	1.6	72.5	71.4	10.5	21.3	108.3	152.0	9.4	8.9	137.6	151.8
22.1	29.6	2.5	4.1	107.5	89.5	15.6	22.6	167.5	202.3	0.8	0.7	149.8	199.2
17.1	18.7	4.1	7.7	20.5	25.3	12.0	14.1	24.7	35.6	0.9	1.0	52.9	60.0
14.1	16.9	97.3	138.4	149.8	182.4	10.1	12.0	150.6	219.2	0.7	1.0	81.2	98.8
12.3	17.6	3.4	5.2	45.1	51.6	7.1	8.6	32.0	44.5	0.2	0.2	61.9	74.7
30.0	40.0	0.1	0.2	6.3	9.2	10.8	12.6	6.8	11.6	0.1	0.1	96.7	156.0

류		유				류		면					
		Total Oilseeds <sup>3</sup>						Cotton					
수 확 량		면 적		단 위 당 (ha)		수 확 량		면 적		단 위 당 (ha)		수 확 량	
Production		Area		Yield		Production		Area		Yield		Production	
1948/49 ~ 1952/53	1962/63	1948/49 ~ 1952/53	1962/63	1948/49 ~ 1952/53	1962/63	1948/49 ~ 1952/53	1962/63	1948/49 ~ 1952/53	1962/63	1948/49 ~ 1952/53	1962/63	1948/49 ~ 1952/53	1962/63
23.4	32.6	83.6	105.4	...	...	51.1	82.1	31.9	33.7	2.4	3.3	7.6	11.1
2.5	2.6	2.9	3.0	...	...	1.9	3.0	0.4	0.7	1.5	3.5	0.1	0.2
1.5	2.2	19.2	21.5	...	...	15.5	27.7	10.5	7.3	3.2	5.4	3.3	3.9
1.8	2.2	6.0	8.3	...	...	3.1	4.9	3.4	4.5	1.8	2.3	0.6	1.0
7.6	10.8	21.9	30.0	...	...	9.3	14.2	8.0	11.0	1.4	1.8	1.1	2.0
1.8	1.9	7.5	10.0	...	...	4.2	6.9	3.2	3.7	2.2	2.5	0.7	0.9
0.1	—	—	0.1	...	...	—	0.1	—	—	1.8	...	—	—

Note : Data for U. S. S. R. and Mainland China are included in the world totals insofar as they are also included in the world totals in the totals for each Commodity

1) Wheat, rye, barley, oats, Maize, millet and Sorghum and rice.

2) Dry beans, dry peas, dry broad beans, Chick-Peas, and lentils.

3) Soy beans, groundnuts, Cottonseeds, linseed, rapeseed, Sesame, and Sunflower Seed.

Source : F.A.C. Year Book (1963)



178. 세계 지역별  
Agricultural Production

면적.....1 000 000 ha  
단위 : 단위당(ha)....100 kg  
수확량.....1 000 000 t

지역별 Region	소맥 Wheat						과맥 Rye					
	면적 Area		단위당 Yield		수확량 Production		면적 Area		단위당 Yield		수확량 Production	
	1948/49 ~ 1952/53	1962/ 63	1948/49 ~ 1952/53	1962/ 63	1948/49 ~ 1952/53	1962/ 63	1948/49 ~ 1952/53	1962/ 63	1948/49 ~ 1952/53	1962/ 63	1948/49 ~ 1952/53	1962/ 63
	1948/49	1962/63	1948/49	1962/63	1948/49	1962/63	1948/49	1962/63	1948/49	1962/63	1948/49	1962/63
총계 World	169.8	207.9	10.1	12.6	171.2	262.9	38.0	28.6	9.9	12.2	37.7	34.9
북미 N. America	38.3	28.5	11.6	15.9	44.5	45.2	1.2	1.1	8.0	12.9	1.0	1.3
라틴아메리카 Latin America	7.6	6.7	10.5	14.0	8.0	9.3	0.8	0.3	7.4	6.1	0.6	0.2
근동 Near East	12.0	17.7	9.1	10.2	11.0	18.0	0.5	0.7	10.2	10.3	0.5	0.7
원동 Far East	14.5	19.5	7.9	9.3	11.5	18.0	0.1	0.1	8.0	6.0	—	—
아프리카 Africa	5.3	5.7	6.0	7.3	3.2	4.2	—	0.1	4.1	1.1	—	—
오세아니아주 Oceania	4.7	6.8	11.3	12.7	5.3	8.6	—	—	3.3	4.2	—	—

지역별 Region	수수 Mazie				기장, 수수 Millet and Sorghum						수수	
	단위당 Yield		수확량 Production		면적 Area		단위당 Yield		수확량 Production		면적 Area	
	1948/49 ~ 1952/53	1962/ 63	1948/49 ~ 1952/53	1962/ 63	1948/49 ~ 1952/53	1962/ 63	1948/49 ~ 1952/53	1962/ 63	1948/49 ~ 1952/53	1962/ 63	1948/49 ~ 1952/53	1962/ 63
	1948/49	1962/63	1948/49	1962/63	1948/49	1962/63	1948/49	1962/63	1948/49	1962/63	1948/49	1962/63
총계 World	15.8	20.7	138.2	217.5	91.4	100.4	5.1	7.2	46.5	72.5	102.4	124.4
북미 N. America	24.9	40.4	74.7	93.2	3.1	4.7	12.6	27.7	3.9	13.0	0.8	0.7
라틴아메리카 Latin America	10.6	11.8	15.0	24.7	0.5	1.4	8.9	13.1	0.5	1.8	2.8	4.8
근동 Near East	15.2	17.8	2.6	3.6	1.7	2.2	9.6	10.7	1.6	2.3	0.9	1.0
원동 Far East	7.7	10.0	5.9	11.9	35.2	37.9	3.9	4.8	13.8	18.4	68.5	81.3
아프리카 Africa	7.6	10.5	7.2	12.6	19.3	22.1	...	...	10.7	13.8	2.5	2.6
오세아니아주 Oceania	17.5	22.2	0.1	0.2	0.1	0.2	12.8	16.6	0.1	0.3	—	—

지역별 Region	고구마 Sweet Potatoes and Yams						두류 Total Pulses <sup>2</sup>					
	수확량 Production		면적 Area		단위당 Yield		수확량 Production		면적 Area		단위당 Yield	
	1948/49 ~ 1952/53	1962/ 63	1948/49 ~ 1952/53	1962/ 63	1948/49 ~ 1952/53	1962/ 63	1948/49 ~ 1952/53	1962/ 63	1948/49 ~ 1952/53	1962/ 63	1948/49 ~ 1952/53	1962/ 63
	1948/49	1962/63	1948/49	1962/63	1948/49	1962/63	1948/49	1962/63	1948/49	1962/63	1948/49	1962/63
총계 World	243.6	262.7	10.2	15.9	69.0	73.0	70.3	116.7	38.5	48.7	...	...
북미 N. America	12.5	14.2	0.2	0.1	59.0	97.0	1.0	0.9	0.8	0.8	...	...
라틴아메리카 Latin America	4.8	6.7	0.4	0.5	56.0	70.0	2.5	3.2	4.0	5.1	...	...
근동 Near East	1.0	2.2	—	—	120.0	185.0	—	0.1	0.8	0.9	...	...
원동 Far East	5.0	8.4	1.3	1.7	94.0	102.0	12.6	17.1	15.4	19.9	...	...
아프리카 Africa	0.8	1.0	2.5	...	69.0	...	17.5	...	2.9	3.0	...	...
오세아니아주 Oceania	0.6	0.8	—	...	110.0	...	0.1	...	—	—	...	...

자료 : F.A.O. 연감 (1963)



농작물생산량  
by Region

Area.....1 000 000 ha  
Unit : Yield(he)....100 kg  
Production...1 000 000 t

대		맥				연		맥				옥	
Area		Yield		Production		Area		Yield		Production		Area	
1948/49 ~ 1952/53	1962/63	1948/49 ~ 1952/53	1962/63	1948/49 ~ 1952/53	1962/63	1948/49 ~ 1952/53	1962/63	1948/49 ~ 1952/53	1962/63	1948/49 ~ 1952/53	1962/63	1948/49 ~ 1952/53	1962/63
52.0	64.9	11.4	15.4	59.1	100.1	53.7	35.0	11.6	14.5	62.2	50.8	87.4	105.3
6.9	7.2	14.5	18.3	10.1	13.1	19.9	13.5	12.7	16.6	25.3	22.4	30.0	23.1
1.2	1.2	10.6	10.0	1.3	1.2	0.9	0.7	10.2	10.8	0.9	0.8	14.1	21.0
5.0	7.0	9.6	10.3	4.8	7.2	0.3	0.4	10.6	10.9	0.3	0.5	1.7	2.0
5.1	5.1	10.4	11.8	5.3	6.0	0.2	0.2	10.0	11.2	0.2	0.2	7.6	11.8
4.8	3.9	6.7	6.9	3.2	2.7	0.4	0.9	7.1	2.0	0.3	0.2	9.5	12.0
0.5	0.8	12.1	11.6	0.6	1.0	0.9	1.3	7.1	9.6	0.6	1.3	0.1	0.1

도				소						감			
Rice Paddy				Total Cereals						Potatoes			
Yield		Production		Area		Yield		Production		Area		Yield	
1948/49 ~ 1952/53	1962/63	1948/49 ~ 1952/53	1962/63	1948/49 ~ 1952/53	1962/63	1948/49 ~ 1952/53	1962/63	1948/49 ~ 1952/53	1962/63	1948/49 ~ 1952/53	1962/63	1948/49 ~ 1952/53	1962/63
16.1	19.9	164.8	247.4	594.7	666.5	...	...	679.7	986.1	22.7	24.6	107.3	107.1
25.6	41.7	1.9	3.0	100.2	78.8	...	...	161.4	191.2	0.8	0.7	156.0	209.4
16.8	18.4	4.7	8.8	27.9	36.1	...	...	31.0	46.8	0.9	1.1	52.7	61.3
23.7	29.6	2.1	3.1	22.1	31.0	...	...	22.9	35.4	0.1	0.2	84.2	111.5
14.0	16.9	96.2	137.0	137.2	155.9	...	...	132.9	191.5	0.6	0.9	81.3	96.7
9.7	13.4	2.4	3.5	41.8	47.3	...	...	27.0	37.0	0.1	0.2	56.4	65.6
30.0	40.0	0.1	0.2	6.3	9.2	...	...	6.8	11.6	0.1	0.1	96.7	156.0

수		유						면					
Production		Total Oilseeds <sup>3</sup>						Cotton					
Area		Yield		Production		Area		Yield		Production			
1948/49 ~ 1952/53	1962/63	1948/49 ~ 1952/53	1962/63	1948/49 ~ 1952/53	1962/63	1948/49 ~ 1952/53	1962/63	1948/49 ~ 1952/53	1962/63	1948/49 ~ 1952/53	1962/63		
23.4	32.6	83.6	105.4	...	...	51.1	82.1	31.9	33.7	2.4	3.3	7.6	11.1
1.0	1.1	18.1	20.0	—	—	14.8	26.1	9.8	6.3	3.2	5.1	3.1	3.2
2.3	3.3	7.1	9.7	...	...	3.8	6.6	4.1	5.6	2.1	3.1	0.9	1.7
0.8	1.0	2.3	3.6	...	...	1.6	2.7	1.7	2.7	3.8	4.3	0.7	1.1
7.2	10.2	20.8	28.2	...	...	8.7	13.1	7.2	9.5	1.2	1.5	0.9	1.5
1.5	1.5	6.3	8.3	...	...	3.2	5.3	2.2	2.5	1.0	1.2	0.2	0.3
0.1	—	—	0.1	...	...	—	0.1	—	—	1.8	...	—	—

Source : F.A.O. Year Book (1963)

179. 세계 주요국  
Wheat Production In

면적..... 1 000ha  
단위 : 단위당 (ha)....100kg  
수량.....1 000t

국 Country	별 Country	면적 Area			
		1948/49~1952/53	1960/61	1961/62	1962/63
오스트리아	Austria	204	277	276	270
벨기에	Belgium <sup>1</sup>	163	210	212	212
덴마크	Denmark	78	82	105	154
핀란드	Finland	171	181	237	286
프랑스	France	4 264	4 358	3 997	4 570
독일	Germany Fed. Rep. of <sup>1</sup>	1 020	1 396	1 397	1 319
그리스	Greece	878	1 143	1 067	1 091
아일랜드	Ireland	144	148	140	127
이탈리아	Italy	4 705	4 553	4 345	4 556
네덜란드	Nether lands	89	126	123	133
노르웨이	Norway	28	9	10	10
포르투갈	Portugal	689	738	660	729
스페인	Spain <sup>1</sup>	4 162	4 244	3 891	4 263
스웨덴	Sweden	323	338	275	314
스위스	Switzerland <sup>1</sup>	98	109	116	113
영국	Unitedkingdom	881	851	739	913
유고슬라비아	Yugoslavia <sup>1</sup>	1 819	2 064	1 964	2 134
캐나다	Canada	10 507	9 930	10 245	10 852
구아테말라	Guatemala	435	31	34	...
온두라스	Honduras	2	2	2	2
멕시코	Mexico	604	840	837	736
미국	United States	27 756	21 001	20 862	17 620
아르헨티나	Argentina	4 487	3 599	4 198	3 438
브라질	Brazil <sup>3</sup>	671	1 141	1 022	743
칠레	Chile <sup>3</sup>	791	838	849	843
콜롬비아	Colombia	173	166	160	165
페루	Peru <sup>3</sup>	158	154	154	158
우루과이	Urugay <sup>3</sup>	526	520	436	400
베네수엘라	Venezuela	<sup>2</sup> 10	2	2	1
버마	Burma	<sup>2</sup> 14	27	24	36
중국	China	14	25	22	20
중인도	Taiwan	9 290	13 380	12 969	13 520
이라크	Iran	<sup>4</sup> 2 080	3 314	...	...
이라크	Iraq	936	1 271	1 346	1 591
이스라엘	Israel <sup>3</sup>	<sup>4</sup> 34	59	63	48
일본	Japan <sup>3</sup>	743	602	649	641
대한민국	Korea Rep. of <sup>3</sup>	95	124	133	137
파키스탄	Pakistan <sup>3</sup>	4 218	4 934	4 696	4 982
시리아	Syria	994	1 550	1 315	1 417
터키	Turkey <sup>1,3</sup>	4 770	7 831	7 846	7 931
알제리	Algeria	1 597	1 920	1 684	1 826
남아프리카	South Africa <sup>10</sup>	927	894	1 054	1 012
튀니지	Tunisia	917	1 355	942	848
통일아랍	United Arab Republic <sup>3</sup>	605	612	581	611
오스트레일리아	Australia <sup>3</sup>	4 620	5 438	5 958	6 664
뉴질랜드	New Zealand	51	76	75	85
유럽	Europe	28 010	28 510	27 420	29 220
북미	North America	39 260	30 930	31 110	28 470
라틴아메리카	Latin America	7 570	7 420	7 830	6 670
근동	Near East	11 970	17 370	16 980	17 670
원동	Far East	14 540	19 250	18 640	19 490
아프리카	Africa	5 290	6 400	5 800	5 730
오세아니아	Oceania	4 670	5 510	6 030	6 750

주: 1- 밀포함 2- 3개년평균 3- 파종면적 4- 4개년평균 자료: F.A.O. 연감(1963)

소 맥 생산량  
Specified Countries

Area.....1 000ha  
Unit : Yield(ha)....100kg  
Production...1 000t

단				수			
Yield(ha)				Production			
1948/49~ 1952/53	1960/62	1961/62	1962/63	1948/49~ 1952/53	1960/61	1961/62	1962/63
17.1	25.3	25.8	26.1	348	702	712	706
32.2	37.7	34.8	39.8	525	790	738	844
36.5	39.0	41.3	41.8	285	320	434	644
15.4	20.4	19.4	14.8	264	368	461	422
18.3	25.2	23.9	30.7	7 791	11 014	9 574	14 054
26.2	35.6	28.9	34.8	2 669	4 965	4 038	4 591
10.2	14.8	14.9	16.2	894	1 692	1 594	1 769
22.7	31.7	33.6	34.6	327	469	469	439
15.2	14.9	19.1	20.9	7 170	6 794	8 301	9 521
36.5	46.6	39.3	45.5	325	590	482	603
20.6	25.1	28.3	20.8	58	23	27	20
7.2	6.7	6.5	8.9	499	492	430	645
8.7	8.3	8.8	11.3	3 625	3 528	3 438	4 820
20.9	24.3	29.5	27.7	677	824	812	872
26.5	34.5	27.1	37.9	260	378	316	428
27.2	35.7	35.4	43.5	2 397	3 040	2 614	3 974
12.0	17.3	16.2	16.5	2 171	3 574	3 174	3 514
12.8	14.2	7.5	14.2	13 443	14 108	7 713	15 392
15.8	6.8	7.3	...	120	21	25	...
5.8	8.4	5.7	5.7	1	1	1	1
8.8	14.2	16.8	19.4	534	1 190	1 402	1 432
11.2	17.6	16.1	16.9	31 066	36 939	33 604	29 765
11.5	11.0	12.1	14.6	5 175	3 960	5 100	5 020
7.4	6.3	5.3	9.1	498	713	545	676
11.9	13.4	12.6	15.0	942	1 123	1 071	1 268
7.2	8.7	8.9	9.8	124	145	142	162
9.2	10.0	10.0	9.9	146	154	154	157
9.2	8.1	8.5	11.3	469	420	372	452
14.7	5.1	5.4	5.4	5	1	1	1
12.9	3.7	3.1	4.1	14	10	7	15
9.6	18.1	20.3	20.7	13	46	44	42
6.7	7.7	8.5	8.9	6 218	10 324	10 992	12 039
19.0	7.8	...	...	1 860	2 590	2 803	2 700
4.8	4.6	6.4	7.0	448	592	857	1 085
16.9	7.0	10.5	10.9	124	41	66	52
18.5	25.4	27.4	25.4	1 375	1 531	1 781	1 630
8.9	12.2	10.9	4.8	84	151	145	66
8.7	8.0	8.2	8.2	3 685	3 938	3 847	4 066
7.7	3.4	5.8	9.7	762	555	757	1 374
10.0	11.0	9.1	10.8	4 771	8 590	7 135	8 581
6.2	7.9	4.0	...	996	1 509	682	...
6.0	8.1	8.4	6.9	555	771	884	698
4.9	3.2	2.3	4.6	452	439	213	393
18.4	24.5	24.6	26.1	1 113	1 499	1 436	1 593
11.2	13.7	11.3	12.5	5 161	7 449	6 727	8 353
27.3	33.5	28.3	30.0	139	253	213	251
14.7	18.4	18.7	21.1	41 150	52 550	51 220	61 770
11.6	16.5	13.3	15.9	44 510	51 050	41 320	45 160
10.5	10.6	11.4	14.0	7 980	7 840	8 940	9 320
9.1	9.4	9.2	10.2	10 950	16 370	15 700	18 020
7.9	8.4	9.1	9.3	11 470	16 090	16 930	18 040
6.0	6.3	4.7	7.3	3 160	4 060	2 720	4 200
11.3	14.0	11.5	12.7	5 300	7 700	6 940	8 600

Note : 1- Includes Spelt 2- Average of 3 Years 3-Sown area 4. Average of 4 Years

Source : F.A.O. Year Book (1963)



180. 세 계 주 요 국  
Rye Production in

면 적.....1 000ha  
단위 : 단위당(ha) ...100kg  
수확량.....1 000t

국 Country	별 Country	면 적 Area			
		1948/49~1952/53	1960/61	1961/62	1962/63
오스트리아	Austria	230	171	212	209
벨기에	Belgium	85	63	44	39
덴마크	Denmark	154	157	183	174
핀란드	Finland	133	111	94	82
프랑스	France	496	299	261	243
도이칠란드	Eastern Fed. Rep. of	1 387	1 316	1 182	1 091
그리스	Greece	57	29	25	25
아일랜드	Ireland	2	1	1	1
이탈리아	Italy	97	63	60	56
네덜란드	Netherlands	176	152	119	107
노르웨이	Norway	1	1	1	2
포르투갈	Portugal	270	269	298	309
스페인	Spain	622	509	485	486
스웨덴	Sweden	128	104	75	75
스위스	Switzerland	14	14	11	15
영국	United kingdom	25	7	8	7
유고슬라비아	Yugoslavia	269	213	180	177
캐나다	Canada	555	227	227	253
미국	Unitedstatdes	686	681	627	804
아르헨티나	Argentina	717	733	694	287
브라질	Brazil <sup>2</sup>	23	26	23	26
칠레	Chile <sup>2</sup>	8	10	11	12
페루	Peru <sup>2</sup>	<sup>5</sup> 2	...	...	...
일본	Japan <sup>5</sup>	4	1	1	1
대한민국	Korep, Rep. of <sup>2</sup>	37	35	35	39
터키	Turkey <sup>2</sup>	493	670	652	670
남아프리카	South Africa <sup>8</sup>	<sup>5</sup> 29	...	83	80
오스트레일리아	Australia <sup>2</sup>	28	34	25	23
뉴우지랜드	New Zealand	<sup>5</sup> 1	...	...	...
유럽주	Europe	12 150	10 470	9 850	9 430
북미주	North America	1 240	910	850	1 060
라틴아메리카	Latin America	760	780	740	330
근동	Near East	490	670	650	670
원동	Far East	50	40	50	50
아프리카주	Africa	40	...	90	85
오세아니아주	Oceania	30	35	26	24

주 : 2- 과종면적 5- 4개년평균 8- 농장분 및 추정치임 자료 : F.A.O. 연감 (1963)

호 맥 생 산 량  
Specified Countries

Area.....1 000ha  
Unit : Yield (ha)....100kg  
Production...1 000t

단	Yield (ha)			Production				
	1960/61	1961/62	1962/63	1948/49~ 1952/53	1960/61	1961/62	1962/63	
	14.9	20.7	22.3	22.4	343	353	472	467
	26.1	29.9	27.4	30.8	222	188	119	121
	23.7	28.9	28.1	29.4	365	454	514	512
	15.2	16.8	13.5	12.4	201	186	127	101
	11.5	14.0	13.3	14.6	573	417	347	356
	22.1	28.8	21.2	27.1	3 065	3 795	2 512	2 962
	8.2	9.5	9.6	9.5	47	27	24	24
	19.6	10.8	16.7	14.8	4	2	1	1
	12.7	14.9	16.1	16.6	123	93	96	93
	25.9	30.3	25.2	31.8	455	460	301	339
	19.7	25.6	30.9	22.5	2	4	3	4
	6.0	5.2	4.0	5.5	162	138	119	171
	7.7	7.6	7.2	9.3	485	385	351	453
	20.2	22.0	24.7	23.2	258	230	185	175
	24.1	32.8	31.0	39.8	34	47	34	60
	20.8	25.1	23.8	25.0	52	18	18	17
	9.2	10.9	10.6	9.5	248	233	191	169
	8.3	11.7	7.3	12.1	463	260	166	306
	7.6	12.3	11.1	12.9	524	840	698	1 036
	7.3	6.9	7.3	5.7	526	505	510	163
	7.2	7.4	7.5	7.7	17	19	17	20
	6.3	8.5	9.1	10.3	5	9	10	12
	<sup>5</sup> 11.5	...	...	...	<sup>5</sup> 2	...	...	...
	15.0	20.0	20.0	20.0	6	2	2	2
	6.5	7.6	8.1	7.2	24	27	29	28
	10.1	10.4	8.7	10.3	500	700	570	690
	...	...	1.1	1.1	11	6	9	9
	4.3	4.8	4.3	4.1	12	16	11	10
	<sup>5</sup> 14.0	...	...	...	<sup>5</sup> 2	...	...	...
	14.6	17.6	17.0	16.7	17 790	18 490	16 760	15 720
	8.0	12.1	10.1	12.9	990	1 100	860	1 340
	7.4	6.9	7.3	6.1	560	540	540	200
	10.2	10.4	8.8	10.3	500	700	570	690
	8.0	7.5	8.0	6.0	40	30	40	36
	4.1	...	1.1	1.1	20	10	10	10
	3.3	5.7	4.0	4.2	10	20	10	10

Note : 2- Sown area 5- Average of 4 Years. 8- On farms and estimates

Source : F.A.O. Year Book (1963)

181. 세 계 주 요 국  
Barley Production in

면 적.....1 000ha  
단위 : 단위당 (ha).....100kg  
수확량.....1 000t

국 Country	별 Country	면 적 Area			
		1948/49~1952/53	1960/61	1961/62	1962/63
오스트리아	Austria	128	209	188	193
벨기에	Belgium	82	105	121	128
덴마크	Denmark	495	756	799	830
핀란드	Finland	129	213	201	205
프랑스	France	954	2 089	2 259	2 176
독일	Eastern Fed. Rep. of	587	980	1 120	1 138
그리스	Greece	208	181	185	184
아일랜드	Ireland	64	133	146	164
이탈리아	Italy	251	216	220	210
네덜란드	Netherlands	60	69	103	100
노르웨이	Norway	47	145	154	164
포르투갈	Portugal	145	120	127	134
스페인	Spain	1 557	1 428	1 450	1 449
스웨덴	Sweden	106	323	358	370
스위스	Switzer land	22	26	29	35
영국	United Kingdom	818	1 365	1 549	1 611
유고슬라비아	Yugoslavia	321	363	371	351
캐나다	Canada	2 845	2 775	2 237	2 140
멕시코	Mexico	222	240	233	234
미국	United States	4 095	5 641	5 239	5 030
아르헨티나	Argentina	540	719	742	361
브라질	Brazil <sup>2</sup>	15	37	32	28
칠레	Chile <sup>2</sup>	52	65	66	66
콜롬비아	Colombia	42	56	55	56
페루	Peru <sup>2</sup>	186	198	200	205
우루과이	Uruguay	28	67	49	40
중국	China Taiwan	2	—	—	—
인도	India	3 128	3 378	3 223	3 315
이란	Iran	757	920	...	...
이라크	Iraq	934	1 038	1 041	1 189
이스라엘	Israel <sup>2</sup>	452	60	70	65
일본	Japan <sup>2</sup>	982	838	692	612
대한민국	Korea, Rep. of <sup>2</sup>	624	473	471	483
파키스탄	Pakistan <sup>2</sup>	223	255	217	220
터키	Turkey <sup>2</sup>	1 972	2 836	2 786	2 800
알제리	Algeria	1 166	1 167	946	968
남아프리카	South Africa	445	...	265	270
튀니지	Tunisia	589	703	428	319
통일 아랍	United Arab Republic <sup>2</sup>	64	62	51	55
오스트레일리아	Australia <sup>2</sup>	455	1 145	964	820
뉴질랜드	New Zealand	21	27	31	32
유럽	Europe	8 890	11 620	12 310	12 290
북미	North America	6 940	8 420	7 480	7 170
라틴아메리카	Latin America	1 230	1 540	1 530	1 200
근동	Near East	4 990	6 860	6 780	7 020
원동	Far East	5 100	5 360	5 030	5 080
아프리카	Africa	4 780	4 740	3 900	3 870
오세아니아	Oceania	480	1 170	1 000	850

주 : 2- 파종면적 4- 4개년평균

자료 : F.A.O. 연감 (1963)



대 맥 생산 량  
Specified Countries

Area.....1 000ha  
Unit : Yield(ha)---100kg  
Production---1 000t

단	위			당	수	확			량
	Yield (ha)					Production			
1948/49~ 1952/53	1960/61	1961/62	1962/63	1948/49~ 1952/53	1960/61	1961/62	1962/63		
16.4	28.1	27.3	28.8	210	589	512	557		
29.8	36.3	33.8	39.0	244	382	409	499		
34.5	37.1	35.1	39.8	1 709	2 801	2 808	3 300		
15.6	20.7	18.2	13.1	201	440	365	270		
16.1	27.4	24.0	27.6	1 534	5 716	5 413	6 003		
23.9	32.9	24.3	32.9	1 402	3 221	2 722	3 744		
10.1	12.8	12.7	13.7	211	232	235	252		
25.5	33.2	35.2	36.8	163	442	515	604		
10.3	10.7	12.7	13.6	258	232	279	285		
33.4	42.3	37.6	43.0	202	291	385	431		
23.0	27.6	27.8	20.9	109	400	428	343		
6.7	4.2	4.1	5.4	96	50	52	72		
12.3	10.9	12.0	14.9	1 909	1 562	1 744	2 162		
21.7	26.2	27.7	26.2	231	847	990	970		
24.8	29.5	31.5	35.3	55	76	92	125		
25.2	31.6	32.6	36.4	2 061	4 309	5 054	5 856		
10.1	14.6	15.4	13.5	323	529	571	475		
14.9	15.2	11.0	16.9	4 245	4 212	2 452	3 612		
7.2	7.5	7.5	7.4	160	180	174	173		
14.3	16.6	16.4	18.9	5 843	9 390	8 615	9 502		
12.1	10.8	10.8	9.6	656	773	800	345		
10.3	7.8	7.6	9.7	15	29	24	28		
15.8	16.1	17.2	17.7	83	105	114	117		
11.7	18.9	18.4	19.3	50	106	101	108		
11.6	10.9	11.0	11.2	215	217	221	229		
8.4	7.3	6.0	8.7	23	49	29	35		
7.0	8.8	8.4	8.8	2	—	—	—		
7.8	8.0	8.9	9.5	2 437	2 717	2 866	3 152		
10.1	7.4	...	...	767	684	1 002	949		
7.7	7.8	8.8	9.5	722	804	911	1 125		
8.6	4.5	9.0	7.4	4.4	27	62	48		
20.6	27.5	28.6	28.2	2 020	2 301	1 976	1 726		
9.5	13.2	11.3	3.3	594	623	533	161		
6.7	5.9	6.4	6.1	150	151	137	134		
11.5	13.0	10.6	12.5	2 270	3 700	2 948	3 500		
6.9	7.3	2.5	...	808	847	232	...		
9.3	...	5.1	5.9	39	27	33	41		
3.7	1.9	1.2	3.2	218	136	50	103		
19.2	24.9	26.1	26.5	123	155	133	146		
11.7	13.5	9.8	11.0	531	1 542	941	898		
23.3	29.2	25.9	28.8	49	77	81	92		
16.9	24.5	23.2	26.3	15 020	28 490	28 540	32 380		
14.5	16.2	14.8	18.3	10 090	13 600	11 070	13 120		
10.6	10.3	10.4	10.0	1 300	1 590	1 590	1 200		
9.6	8.9	8.8	10.3	4 770	6 120	5 990	7 210		
10.4	11.5	12.0	11.8	5 330	6 140	6 020	6 010		
6.7	6.2	3.5	6.9	3 190	2 940	1 370	2 660		
12.1	13.8	10.2	11.6	580	1 620	1 020	990		

Note : 2- Sown areas. 4- Average of 4 years

Source : F.A.O. Year Book (1963)

182. 세 계 주 요 국  
Oats Production in

면 적.....1 000ha  
단위 : 단위당(ha)....100kg  
수확량.....1 000t

국 Country	별 Country	면 적 Area			
		1948/49~1952/53	1960/61	1961/62	1962/63
오스트리아	Austry	203	161	155	150
벨기에	Belgium	173	141	136	125
덴마크	Denmak	291	198	195	164
핀란드	Finland	435	490	473	456
프랑스	France	2 355	1 427	1 442	1 356
독일	Eastern Fed Rep. of	1 134	748	723	805
그리스	Greece	146	128	131	132
아일랜드	Ireland	276	172	149	140
이탈리아	Italy	469	409	428	411
네덜란드	Notherlands	142	114	123	119
노르웨이	Norway	77	65	62	53
포르투갈	Portugal	302	302	268	288
스페인	Spain	623	556	583	549
스웨덴	Sweden	494	558	568	516
영국	United Kingdom	1 249	797	700	613
유고슬라비아	Yugoslavia	354	334	355	310
캐나다	Canada	4 623	3 893	3 457	4 286
멕시코	Maxico	71	80	85	85
미국	United States	15 266	10 783	9 710	9 176
아르헨티나	Argentina	634	768	597	412
브라질	Brazil <sup>2</sup>	15	28	31	26
칠레	Chile <sup>2</sup>	95	108	113	114
페루	Peru <sup>2</sup>	82	...	...	...
우루과이	Uruguay <sup>2</sup>	75	80	86	81
이스라엘	Israel <sup>2</sup>	42	1	1	1
일본	Japan <sup>2</sup>	82	79	82	84
대한민국	Korea, Rep. of <sup>2</sup>	7	1	...	...
시리아	Syria	8	3	3	...
터키	Tukey <sup>2</sup>	307	430	412	410
알제리	Algeria	174	62	59	...
에티오피아	Ethiopia	4,910	...	...	...
튀니지	Tunisa	28	18	23	14
오스트레일리아	Australia <sup>2</sup>	842	1 411	1 253	1 332
뉴질랜드	New Zealand	21	17	14	12
유럽	Europe	12 500	9 740	9 480	9 060
북미	North America	19 890	14 680	13 170	13 470
라틴아메리카	Latin America	900	1 070	910	720
근동	Near East	320	440	420	420
원동	Far East	170	160	160	160
아프리카	Africa	420	530	930	910
오세아니아	Oceania	860	1 490	1 270	1 340

주 : 2. 과거면적 4. 4개년평균 8, 1949/50 9. 이리터 지방 제외함.

자료 : F.A.O. 연감 (1963)

연 맥 생 산 량  
Specified Countries

Area.....1 000ha  
Unit : Yield(ha)....100kg  
Production...1 000t

단 위 당				수 화 량			
Yield (ha)				Production			
1948/49~ 1952/53	1960/61	1961/62	1962/63	1948/49~ 1952/53	1960/61	1961/62	1962/63
13.5	21.3	21.6	22.1	275	343	335	332
27.9	31.8	32.6	34.1	483	450	444	427
31.7	34.4	35.0	37.1	922	681	683	609
16.5	22.6	18.2	13.5	718	1 109	941	616
14.4	19.2	18.0	19.4	3 393	2 735	2 591	2 628
22.2	29.1	26.4	29.0	2 522	2 178	1 913	2 333
8.2	11.7	11.7	11.7	119	149	153	155
22.4	25.7	25.6	28.3	617	426	382	396
10.6	10.5	13.6	14.5	495	431	585	597
29.4	33.9	35.1	39.0	419	387	431	465
22.1	26.6	28.0	20.2	170	173	174	107
4.1	2.0	2.4	3.6	124	61	65	104
8.3	7.8	8.5	9.3	519	431	495	513
16.3	21.1	23.8	21.1	804	1 176	1 354	1 087
22.8	26.2	26.4	28.8	2 852	2 091	1 851	1 765
8.1	11.2	12.2	9.8	286	373	432	305
13.7	15.7	12.7	17.8	6 328	6 146	4 379	7 612
6.7	8.4	8.1	7.4	47	68	72	63
12.4	15.6	15.1	16.1	18 970	16 769	14 680	14 811
11.7	11.0	11.7	11.8	743	843	700	487
6.5	6.7	6.6	7.7	9	19	21	20
8.7	12.3	9.8	11.4	83	132	111	130
...	...	...	...	...	...	...	...
5.8	7.8	7.5	...	44	62	64	...
48.0	8.4	11.5	11.1	2	1	1	1
14.7	20.4	20.5	17.8	120	161	168	150
5.2	—	...	...	4	—	...	...
6.9	8.6	8.6	...	6	3	3	...
10.6	12.3	10.6	11.0	326	530	435	450
7.8	7.9	4.0	...	136	49	23	32
4,96.0	...	...	...	4,96	...	...	...
5.2	3.2	2.0	4.1	15	5	4	6
6.6	9.4	8.0	9.4	560	1 381	1 000	1 248
22.3	25.5	24.4	24.2	47	43	34	28
16.0	19.3	19.3	19.5	19 970	18 810	18 320	17 650
12.7	15.6	14.5	16.6	25 300	22 910	19 060	22 430
10.2	10.6	10.6	10.6	920	1 130	970	760
10.6	12.3	10.7	10.9	340	540	450	460
10.0	11.9	12.5	11.2	170	190	200	180
7.1	3.8	2.4	2.0	300	200	220	180
7.1	9.5	8.1	9.6	610	1 420	1 030	1 280

Note : 2. Sown area 4- Average of 4 years 8- 1949/50 9- Excluding Eritrea

Source : F.A.o. Year Book (1963)



면적.....1 000ha  
 단위 : 단위당(ha) ...100kg  
 수확량.....1 000t

국	Country	면적 Area			
		1948/49~1952/53	1960/61	1961/62	1962/63
프랑스	France	13	33	33	31
그리스	Greece	12	14	22	19
이탈리아	Italy	149	129	123	119
포르투갈	Portugal	27	37	38	37
스페인	Spain	58	65	62	63
유고슬라비아	Yugoslavia	2	6	6	6
쿠바	Cuba	580	160	195	...
파나마	Panama	62	89	100	100
미국	United States	752	645	643	717
아르헨티나	Argentina	50	46	53	52
브라질	Brazil <sup>2</sup>	1 927	3 174	3 350	3 368
칠레	Chile <sup>2</sup>	26	40	29	33
콜롬비아	Colombia	146	227	237	257
페루	Peru <sup>2</sup>	53	81	91	55
우루과이	Uruguay <sup>2</sup>	14	16	18	19
베네수엘라	Venezuela	35	42	58	69
버마	Burma	3 758	4 197	4 282	4 653
캄보디아	Cambodia	1 084	1 353	1 191	1 599
세인트루시아	Ceylon	373	479	484	604
중화인민공화국	China, Taiwan	762	766	782	794
인도네시아	India	30 115	33 567	34 256	34 787
인도네시아	Indonesia	15 876	7 285	6 858	7 275
이란	Iran	220	302	324	332
이라크	Iraq	174	76	64	84
일본	Japan <sup>2</sup>	2 996	3 308	3 301	3 285
대한민국	Korea, Rep. of <sup>2</sup>	1 069	1 138	1 139	1 155
라오스	Laos	825	627	620	...
파키스탄	Pakistan <sup>2</sup>	9 003	10 038	9 698	9 880
필리핀	Philippines	2 350	3 198	3 179	3 161
태국	Thailand	5 211	5 677	5 673	6 205
터키	Turkey <sup>2</sup>	31	42	59	81
베트남	Viet-Nam, Rep. of	11 814	2 318	2 353	2 479
알제리	Algeria	—	2	2	...
통일아랍에미리트	United Arab Rep. <sup>2</sup>	256	297	226	349
오스트레일리아	Australia <sup>2</sup>	14	19	20	22
유럽	Europe	310	350	330	320
북미	North America	750	640	640	720
라틴아메리카	Latin America	2 800	4 510	4 780	4 790
근원	Near East	870	930	880	1 050
원	Far East	68 480	78 690	78 610	81 270
아프리카	Africa	2 470	2 580	2 500	2 610
오세아니아	Oceania	30	30	30	40

주 : 1. 3개년평균 2. 과거면적 5. 혼합한것을 포함

자료 : F.A.O. 연감 (1963)

수 도 생 산 량  
Specified Countries

Area.....1 000ha  
Unit : Yield (ha)....100kg  
Production...1 000t

단 위 당 Yield(ha)				수 화 량 Production			
1948/49~ 1952/53	1960/61	1961/62	1962/63	1948/49~ 1952/53	1960/61	1961/62	1962/63
36.4	31.6	40.6	41.9	46	103	134	130
31.3	38.6	38.6	40.7	39	54	85	76
48.5	48.3	56.8	54.9	723	622	700	652
41.8	40.9	46.8	47.0	115	151	177	174
48.6	61.7	63.6	62.2	280	401	394	392
25.8	39.3	35.7	41.1	5	22	20	23
...	20.2	19.0	...	106	323	370	...
13.8	10.8	10.8	11.0	84	96	109	110
25.6	38.4	38.2	41.8	1 925	2 476	2 458	2 996
30.5	32.4	34.4	34.1	152	149	182	178
15.7	16.9	16.6	17.8	3 025	5 392	5 557	5 980
29.0	27.2	28.3	25.2	76	109	83	83
20.4	19.8	17.2	21.6	249	450	407	555
38.5	40.9	43.3	33.9	205	332	394	185
32.7	34.5	34.1	38.0	44	54	61	72
11.4	17.2	13.8	14.9	41	72	81	103
14.6	16.2	15.7	15.9	5 481	6 789	6 729	7 406
11.7	11.4	10.5	10.5	1 266	1 544	1 250	1 686
<sup>5</sup> 12.9	18.7	18.5	16.6	<sup>5</sup> 570	897	897	1 002
22.1	31.0	32.1	33.1	1 682	2 378	2 508	2 628
11.3	15.3	15.2	13.8	34 011	51 297	52 210	48 026
<sup>1</sup> 16.1	18.0	18.1	18.4	9 495	13 151	12 402	13 428
19.3	19.9	17.8	21.1	424	600	576	700
11.7	15.5	10.7	13.4	203	118	68	113
40.0	48.6	50.4	52.6	11 991	16 073	16 639	17 283
27.5	32.6	27.2	32.4	2 567	3 678	3 102	3 738
66.4	8.0	8.7	...	<sup>3</sup> 540	500	540	...
13.8	16.0	16.6	15.1	12 399	16 053	16 118	14 948
11.8	11.6	12.4	12.5	2 767	3 705	3 910	3 967
13.1	13.7	14.5	14.8	6 846	7 789	8 247	9 158
35.1	43.0	39.4	33.8	109	183	232	274
<sup>1</sup> 13.6	21.4	19.6	21.0	<sup>1</sup> 2 469	4 955	4 607	5 205
...	44.2	45.5	...	—	8	10	...
37.9	48.0	50.5	58.4	971	1 426	1 142	2 039
48.6	61.6	66.2	60.8	68	114	134	135
42.9	42.3	49.1	48.1	1 330	1 480	1 620	1 550
25.6	38.8	38.4	41.7	1 920	2 480	2 460	3 000
16.8	18.0	17.7	18.4	4 720	8 140	8 450	8 810
23.7	28.5	26.6	29.6	2 060	2 650	2 340	3 110
14.0	17.4	17.6	16.9	96 170	136 620	138 480	137 030
9.7	12.0	11.8	13.4	2 390	3 100	2 940	3 500
30.0	46.7	53.3	40.0	90	140	160	160

Note : 1- Average of 3 years 2- Sown area 5- Includes mixture of rye and wheat

Source : F.A.O. Year Book (1963)

184. 세계 주요국  
Potatoes Production in

면적.....1 000ha  
단위 : 단위당 (ha)....100kg  
수확량.....1 000t

국 Country	별 Country	면적 Area			
		1948/49~1952/53	1960/61	1961/62	1962/63
오스트리아	Austria	175	180	172	169
벨기에	Belgium	90	79	72	68
덴마크	Denmark	113	92	72	63
핀란드	Finland	95	86	77	74
프랑스	France	1 124	888	890	862
독일	Eastern Fed. Rep of	1 149	1 041	976	963
그리스	Greece	35	39	41	43
이탈리아	Italy	392	378	379	377
네덜란드	Netherlands	186	146	133	131
노르웨이	Norway	60	57	53	50
포르투갈	Portugal	88	92	108	102
스페인	Spain	358	395	416	409
스웨덴	Sweden	132	124	110	95
스위스	Switzerland	55	53	51	49
영국	United Kingdom	496	335	284	298
유고슬라비아	Yugoslavia	227	288	292	301
캐나다	Canada	142	119	125	118
멕시코	Mexico	30	44	46	49
파나마	Panama	—	...	...	...
미국	United States	662	565	605	557
아르헨티나	Argentina	191	203	143	166
브라질	Brazil	146	199	191	196
칠레	Chile	51	92	87	84
페루	Peru	217	233	235	232
우루과이	Uruguay	14	16	...	...
베네수엘라	Venezuela	11	18	9	15
중화인민공화국	China Taiwan	—	1	1	1
인도	India	236	370	370	415
이란	Iran	14	15	...	...
이라크	Irag	52	...	...	...
이스라엘	Israel	22	4	4	5
일본	Japan	210	204	217	216
대한민국	Korea, Rep. of	45	48	48	45
라오스	Laos	22	—	2	2
파키스탄	Pakistan	20	76	70	70
필리핀	Philippines	—	2	2	2
터키	Turkey	79	160	147	137
알제리	Algeria	23	29	28	...
남아프리카	South Africa	54	39	51	51
튀니지	Tunisia	2	1	2	1
통일아랍공화국	United Arab Republic	13	23	23	24
오스트레일리아	Australia	51	37	38	40
뉴질랜드	New Zealand	8	11	11	9
유럽	Europe	9 440	9 180	8 810	8 870
북미	North America	800	680	730	680
라틴아메리카	Latin America	910	1 130	1 010	1 090
근동	Near East	120	220	220	200
원거리동양	Far East	620	810	820	870
아프리카	Africa	140	140	160	160
오세아니아	Oceania	60	50	50	50

주: 1. 3개년평균 2. 3개년평균

자료: F.A.O. 연감 (1963)



감 자 생 산 량  
Specified Countries

Area.....1 000ha  
Unit : Yield (ha)....100kg  
Production...1 000t

단 위 당				수 확 량			
Yield (ha)				Production			
1948/49~ 1952/53	1960/61	1961/62	1962/63	1948/49~ 1952/53	1960/61	1961/62	1962/63
130	212	198	190	2 270	3 809	3 395	3 214
236	239	247	274	2 127	1 894	1 789	1 872
192	188	185	162	2 171	1 733	1 335	1 002
152	199	137	129	1 442	1 717	1 057	950
122	170	161	155	13 734	15 082	14 331	13 389
211	236	220	261	24 254	24 545	21 504	25 091
110	110	114	114	385	425	469	495
70	101	104	94	2 732	3 818	3 932	3 557
251	286	281	305	4 679	4 173	3 732	3 990
196	220	229	182	1 174	1 247	1 222	919
122	113	98	88	1 081	1 041	1 056	894
93	117	118	102	3 346	4 620	4 918	4 153
137	141	142	138	1 814	1 753	1 559	1 319
184	245	243	230	1 021	1 291	1 239	1 127
190	217	224	227	9 444	7 273	6 358	6 765
65	114	92	88	1 486	3 270	2 690	2 634
127	164	161	182	1 807	1 949	2 012	2 141
45	67	66	70	134	294	303	342
...	...	...	...	2	...	...	...
161	207	220	217	10 676	11 677	13 317	12 097
64	102	83	88	1 231	2 072	1 184	1 453
48	56	56	58	699	1 113	1 080	1 134
88	88	84	93	467	806	734	781
57	49	53	53	1 239	1 145	1 244	1 233
38	56	...	...	53	88	104	82
26	73	79	76	26	134	74	121
37	101	90	83	1	7	7	8
69	74	69	75	1 647	2 747	2 550	3 130
<sup>1</sup> 100	59	...	...	<sup>1</sup> 37	89	...	...
...	...	...	...	<sup>5</sup> 12	12	...	...
<sup>2</sup> 158	191	191	208	<sup>2</sup> 35	82	85	111
117	176	177	170	2 451	3 594	3 848	3 678
87	73	65	64	386	347	309	293
<sup>2</sup> 82	...	60	65	<sup>2</sup> 13	...	12	13
79	63	64	68	159	484	448	477
...	46	47	48	1	10	11	12
77	88	96	109	605	1 400	1 410	1 489
92	92	78	...	212	268	219	...
42	78	71	66	224	303	367	340
93	282	219	324	19	41	42	41
144	125	170	146	187	290	392	355
91	123	142	142	464	458	533	567
148	211	182	...	118	235	206	...
138	156	155	152	129 920	143 640	136 840	134 640
156	200	210	209	12 480	13 630	15 330	14 240
53	63	62	61	4 800	7 170	6 310	6 680
84	94	100	112	1 010	2 060	2 210	2 230
81	98	98	97	5 040	7 950	8 010	8 410
56	75	65	66	790	1 050	1 040	1 050
97	138	148	156	580	690	740	780

Note : 1- Average of 3 years 2- Average of 3 years

Source : F.A.O. Year Book (1963)

## 185. 세계 대륙별 가축 수

## Number of Livestocks by Continants

단위 : 100 만두

Unit : in Million

대륙 Continent	말 Horses	노새 Mules	나귀 Asses	소 Cattle	돼지 Pigs	양 Sheep	산양 Goats	물소 Buffaloes	낙타 Camels
유럽 Europe									
1947/48~51/52	16.9	2.1	2.9	100	69.4	120	24.2	0.6	—
1957/58	14.2	2.0	2.8	107	100.2	128	17.3	0.5	—
1958/59	13.7	2.0	2.7	110	101.5	132	16.8	0.5	—
1959/60	13.0	2.0	2.7	113	105.2	133	16.4	0.5	—
1960/61	12.0	2.0	2.6	117	109.8	135	15.9	0.5	—
1961/62	11.4	2.0	2.6	118	113.1	135	15.3	0.5	—
소련 U.S.S.R.									
1947/48~51/52	12.8	...	...	56	19.7	77	15.6	...	...
1957/58	11.9	...	0.9	67	44.3	120	9.9	...	...
1958/59	11.5	...	0.8	71	48.7	130	9.3	...	...
1959/60	11.0	...	...	74	53.4	136	7.9	...	...
1960/61	9.9	...	...	76	58.7	133	7.3	...	...
1961/62	0.4	...	...	82	66.7	138	7.0	...	...
북중미 North Central America									
1947/48~51/52	12.0	4.3	3.1	115	76.0	39	12.7	—	—
1957/58	9.9	4.0	3.7	137	72.5	39	15.7	—	—
1958/59	9.9	4.1	3.7	140	81.1	41	16.3	—	—
1959/60	10.9	4.1	3.8	142	82.5	42	16.5	—	—
1960/61	10.9	4.2	3.9	144	78.2	41	16.7	—	—
1961/62	9.6	3.5	3.4	149	81.0	40	16.7	—	—
남미 South America									
1947/48~51/52	18.1	4.3	3.3	137	35.3	122	18.7	—	—
1957/58	17.1	5.0	3.8	152	56.0	119	23.8	—	—
1958/59	17.0	5.1	3.8	155	57.3	120	24.9	—	—
1959/60	17.3	5.3	3.9	162	59.2	122	25.5	—	—
1960/61	16.6	5.3	4.1	162	59.7	121	25.8	—	—
1961/62	16.4	5.4	4.2	164	61.6	121	25.7	—	—
아시아 Asia									
1947/48~51/52	6.4	1.0	7.3	212	19.2	125	104.0	63.9	3.1
1957/58	6.4	0.9	7.5	239	33.1	152	124.8	73.7	3.1
1958/59	6.5	1.0	7.7	244	34.8	161	126.4	75.6	3.1
1959/60	6.5	1.1	7.8	249	36.8	161	128.0	75.6	2.9
1960/61	6.3	1.1	8.5	252	38.0	167	128.3	78.2	3.0
1961/62	6.3	1.1	8.1	253	40.8	164	128.2	78.4	2.9
중공 China Mainland									
1947/48~51/52	<sup>1</sup> 5.5	<sup>1</sup> 1.6	<sup>1</sup> 10.6	<sup>2</sup> 33	<sup>1</sup> 73.8	<sup>2</sup> 31	<sup>3</sup> 24.9	<sup>1</sup> 16.1	...
1957/58	7.3	...	10.9	45	146.0	59	49.9	21.0	...
1958/59	7.8	...	11.1	46	160.0	61	51.5	21.6	...
1959/60	7.6	...	...	44	180.0	59	...	20.9	...
1960/61	...	...	...	...	...	...	...	...	...
1961/62	...	...	...	...	...	...	...	...	...
아프리카 Africa									
1947/48~51/52	3.0	1.6	8.7	92	4.1	121	87.2	1.6	6.6
1957/58	3.3	1.7	10.1	110	4.4	138	95.8	1.8	7.2
1958/59	3.3	1.8	10.5	113	4.4	135	98.0	1.8	7.1
1959/60	3.3	1.8	10.7	114	5.0	135	103.1	1.8	7.2
1960/61	3.2	1.6	10.3	115	5.0	131	105.3	1.9	7.3
1961/62	3.2	1.6	10.2	116	4.8	133	105.3	...	7.2
오세아니아 Oceania									
1947/48~51/52	1.3	—	—	20	1.9	145	0.2	—	—
1957/58	0.9	—	—	23	2.3	195	0.2	—	—
1958/59	0.8	—	—	22	2.2	200	0.2	—	—
1959/60	0.8	—	—	23	2.3	202	0.2	—	—
1960/61	0.7	—	—	24	2.5	201	0.2	—	—
1961/62	0.7	—	—	25	2.6	207	0.2	—	—
총계 World									
1947/48~51/52	75.8	14.8	36.5	763	293.6	778	287.0	...	...
1957/58	71.0	15.3	39.7	879	458.8	950	337.4	...	...
1958/59	70.5	15.7	40.3	901	490.0	980	343.4	...	...
1959/60	70.4	16.0	40.8	922	524.4	990	351.6	...	...
1960/61	67.3	15.9	41.3	934	531.9	990	353.5	...	...
1961/62	64.7	15.3	40.4	951	550.6	998	352.4	...	...

186. 세계 지역별 가축 수

Number of Livestocks by Region

단위 : 100 만두

Unit : in Million

지역 Region	말 Horses	노새 Mules	나귀 Asses	소 Cattle	돼지 Pigs	양 Sheep	산양 Goats	물소 Buffaloes	낙타 Camels
<b>유럽 Europe</b>									
1947/48~51/52	16.9	2.1	2.9	100	69.4	120	24.2	0.6	—
1957/58	14.2	2.0	2.8	107	100.2	128	17.3	0.5	—
1958/59	13.7	2.0	2.7	110	101.5	132	16.8	0.5	—
1959/60	13.0	2.0	2.7	113	105.2	133	16.4	0.5	—
1960/61	12.0	2.0	2.6	117	109.8	135	15.9	0.5	—
1961/62	11.4	2.0	2.6	118	113.1	135	15.3	0.5	—
<b>북미 North America</b>									
1947/48~51/52	7.0	2.4	—	89	63.7	33	2.6	—	—
1957/58	3.0	1.0	—	102	56.7	32	2.9	—	—
1958/59	2.8	1.0	—	104	65.0	34	3.2	—	—
1959/60	3.7	1.0	—	107	65.5	34	3.4	—	—
1960/61	3.6	1.0	—	108	61.0	34	3.5	—	—
1961/62	3.6	1.0	—	111	62.1	32	3.7	—	—
<b>라틴아메리카 Latin America</b>									
1947/48~51/52	23.1	6.2	6.4	163	47.6	128	28.8	—	—
1957/58	24.0	7.9	7.5	187	71.8	126	36.6	—	—
1958/59	24.1	8.2	7.6	191	73.4	128	38.1	—	—
1959/60	24.5	8.4	7.8	197	76.1	129	38.7	—	—
1960/61	23.9	8.5	8.0	197	76.9	128	39.0	—	—
1961/62	22.4	8.0	7.5	202	80.4	128	38.8	—	—
<b>근동 Near East</b>									
1947/48~51/52	2.2	0.8	6.6	24	0.1	87	45.4	3.0	3.8
1957/58	2.5	0.9	7.0	32	0.1	111	55.3	3.5	3.9
1958/59	2.6	1.0	7.3	32	0.1	120	56.0	3.6	3.8
1959/60	2.8	1.0	7.4	33	0.1	119	57.5	3.7	4.0
1960/61	2.7	1.0	8.2	33	0.1	125	56.9	3.7	4.0
1961/62	2.7	1.0	7.8	32	0.1	122	50.9	3.7	3.9
<b>원동 Far East</b>									
1947/48~51/52	4.3	0.2	2.0	194	19.1	47	65.1	62.1	1.1
1957/58	4.1	0.1	2.1	216	33.0	51	77.9	71.6	1.6
1958/59	4.0	0.1	2.1	220	34.8	51	78.6	73.4	1.6
1959/60	3.8	0.1	2.0	224	36.8	53	78.8	73.4	1.4
1960/61	3.7	0.1	2.0	228	38.0	53	79.7	76.0	1.4
1961/62	3.8	0.1	2.0	230	40.8	53	86.0	76.2	1.4
<b>아프리카 Africa</b>									
1947/48~51/52	2.9	1.6	7.4	86	4.1	112	80.8	0.4	4.7
1957/58	3.1	1.7	8.5	101	4.3	127	87.4	...	4.8
1958/59	3.2	1.8	8.8	104	4.3	124	89.8	...	4.8
1959/60	3.1	1.8	9.0	106	4.9	124	94.8	...	4.8
1960/61	3.1	1.6	8.7	106	5.0	121	96.9	...	4.9
1961/62	3.1	1.6	8.7	107	4.8	122	96.5	...	4.8
<b>오세아니아주 Oceania</b>									
1947/48~51/52	1.3	—	—	20	1.9	145	0.2	—	—
1957/58	0.9	—	—	23	2.3	195	0.2	—	—
1958/59	0.8	—	—	22	2.2	200	0.2	—	—
1959/60	0.8	—	—	23	2.3	202	0.2	—	—
1960/61	0.7	—	—	24	2.5	201	0.2	—	—
1961/62	0.7	—	—	25	2.6	207	0.2	—	—



187. 세계 주요 국가 축(돼지) 수  
Number of Pigs in Specified Countries

단위 : 1 000

Unit : 1 000

국 Country	별 Country	돼 Pigs					지
		1947/48~ 1951/52	1957/58	1958/59	1959/60	1960/61	
오스트리아	Austria	2 048	2 917	2 838	2 845	2 990	2 995
벨기에	Belgium	1 142	1 423	1 450	1 749	1 772	2 053
덴마크	Denmark	2 829	5 347	6 074	6 147	7 095	7 181
핀란드	Finland	403	534	467	432	484	571
프랑스	France	6 582	8 131	8 469	8 357	8 603	9 217
독일	Germany Fed. Rep.	9 563	15 495	14 734	14 876	15 776	17 207
그리스	Greece	549	640	631	638	627	622
이탈리아	Italy	4 030	3 900	3 845	4 142	4 335	4 555
네덜란드	Netherlands <sup>6</sup>	1 561	2 472	2 590	2 955	2 860	2 800
노르웨이	Norway <sup>6</sup>	379	423	475	492	534	550
스페인	Spain	16 040	...	...	...	6 032	5 254
스웨덴	Sweden	1 279	2 031	2 160	1 915	2 034	2 115
스위스	Switzerland	892	1 190	1 226	1 351	1 335	1 235
영국	United Kingdom <sup>6</sup>	3 363	6 485	5 984	5 724	6 043	6 722
유고슬라비아	Yugoslavia	3 957	4 226	5 657	6 210	5 818	5 161
캐나다	Canada <sup>6</sup>	4 792	5 162	6 882	6 419	5 528	5 138
쿠바	Cuba	1 315	1 500	...	...	...	...
멕시코	Mexico	6 550	9 101	9 423	...	...	12 322
파나마	Panama	10, 13 177	218	246	248	222	204
미국	United States <sup>1, 16</sup>	58 834	51 517	58 045	59 026	55 506	57 000
아르헨티나	Argentina	1, 193 250	3 142	3 501	3 800	3 400	3 075
브라질	Brazil	24 879	44 190	45 262	46 823	47 944	50 051
칠레	Chile	710	986	931	964	958	950
콜롬비아	Colombia	2 371	...	...	...	1 340	1 410
페루	Peru	960	1 364	1 432	1 464	1 625	1 540
우루과이	Uruguay	8 259	18 381	...	...	383	...
버마	Burma	419	569	611	614	652	643
캄보디아	Cambodia	2 345	360	398	519	616	671
세인트루시아	Ceylon	80	74	77	76	58	69
중화인민공화국	China, Taiwan	1 483	3 511	3 573	3 264	3 165	3 105
인도	India	84 426	184 932	...	...	...	...
인도네시아	Indonesia	1 160	1 549	1 492	1 946	1 880	2 687
이란	Iran	15	...	...	5	6	...
일본	Japan <sup>5</sup>	510	1 649	2 244	1 918	2 604	4 033
대한민국	Korea, Rep. of	439	1 233	1 324	1 439	1 397	1 256
라오스	Laos	10 138	...	...	374	520	600
파키스탄	Pakistan	10 101	94	90	94	94	94
필리핀	Philippines	24 733	6 084	6 574	6 573	6 191	6 726
태국	Thailand	13 480	3 923	4 206	4 231	5 246	4 872
터키	Turkey	6	9	...	10	10	9
알제리	Algeria <sup>32</sup>	149	80	57	69	62	68
에티오피아	Ethiopia	12	12	12	12	12	12
남아프리카	South Africa <sup>30, 34</sup>	35 358	1 164	1 001	1 381	1 492	...
통일아랍공화국	United Arab Republic	14 27	17	17	...	17	...
오스트레일리아	Australia	109	4	...	4	8	6
뉴질랜드	New Zealand	556	628	692	660	655	686
유럽	Europe	69 400	100 200	101 500	105 200	109 800	113 100
북미	North America	63 700	56 700	65 000	65 500	61 000	62 100
라틴아메리카	Latin America	47 600	71 800	73 400	76 100	76 900	80 400
근동	Near East	100	100	100	100	100	100
원동	Far East	19 100	33 000	34 800	36 800	38 000	40 800
아프리카	Africa	4 100	4 300	4 300	4 900	5 000	4 800
오세아니아	Oceania	1 900	2 300	2 200	2 300	2 500	2 600

주: 1. 2개년 평균      2. 4개년 평균      6. 농가에 대한 것임.      8. 1950/51      10. 3개년 평균      13. 4월  
16. 알래스카 및 하와이를 포함한 것에서      18. 1955/56      19. 7월      24. 1월      34. 6월 30일 집계한 56/57년 자료에서  
35. 농장 및 부락에서

Note: 1. Average of 2 years      2. Average of 4 years      6. On agricultural holdings      8. 1950/51      10. Average of 3 years      13. April  
16. From onward, including Alaska & Hawaii      18. 1955/56      19. July      24. January      34. From 1956/57 date of enumeration 30, June  
35. On farms and villages

188. 세계 주요 국가 축(소) 수  
Number of Cattles in Specified Countries

단위 : 1 000

Unit : 1 000

국 Contry	별	소 Cattle					
		1947/48~ 1951/52	1957/58	1958/59	1959/60	1960/61	1961/62
오스트리아	Austria	2 207	2 297	2 279	2 308	2 387	2 457
벨기에	Belgium	2 017	2 596	2 649	2 696	2 728	2 832
덴마크	Denmark	2 998	3 273	3 379	3 397	3 593	3 504
핀란드	Finland	1 685	1 936	1 949	1 922	2 057	2 152
프랑스	France	15 605	17 924	18 466	18 735	19 501	20 583
독일	Germany (Fed. Rep.)	10 927	12 009	12 127	12 480	12 867	13 277
그리스	Greece	763	1 005	1 028	1 046	1 074	1 109
이탈리아	Italy	8 285	8 649	9 062	9 399	9 845	9 665
네덜란드	Nether lands <sup>7</sup>	2 659	3 204	3 396	3 507	3 623	3 817
노르웨이	Nor way <sup>7</sup>	1 204	1 116	1 104	1 129	1 180	1 159
스페인	Spain	14 356	...	...	...	3 640	3 539
스웨덴	Sweden	2 595	2 543	2 580	2 501	2 575	2 661
스위스	Switzerland	1 544	1 664	1 687	1 746	1 761	1 782
영국	United Kingdom <sup>7</sup>	10 277	10 956	11 291	11 771	11 936	11 859
유고슬라비아	Yugoslavia	4 869	4 863	5 038	5 297	5 702	5 884
캐나다	Canada <sup>7</sup>	7 945	10 301	10 120	10 497	10 905	10 940
쿠바	Cuba	14 079	...	5 840	5 760	5 025	5 772
멕시코	Mexico	14 960	20 814	21 561	21 000	21 100	...
파나마	Panama	1,115 559	638	661	666	773	761
미국	United States <sup>7, 20</sup>	80 424	91 176	93 322	96 236	97 534	100 002
아르헨티나	Argentina	18 45 000	40 736	41 206	44 550	43 200	43 300
브라질	Brazil	51 265	69 548	71 420	72 829	73 962	76 176
칠레	Chile	2 488	2 912	2 809	2 913	2 990	3 046
콜롬비아	Colombia	19 14 652	...	14 840	15 100	15 400	15 600
페루	Peru	2 830	3 224	3 372	3 590	3 820	3 824
우루과이	Uruguay	218 154	...	6 902	7 505	8 792	8 835
버마	Burma	4 494	4 893	5 048	5 254	5 253	5 307
캄보디아	Cambodia	2842	1 023	1 023	1 156	1 247	1 276
세인트루시아	Ceylon	1 131	1 417	1 495	1 552	1 517	1 326
중화인민공화국	China, Taiwan	64	72	90	94	96	100
인도	India	21 155 295	...	...	...	175 672	...
인도네시아	Indonecia	4 111	5 037	5 081	4 805	4 947	6 348
이란	Iran	23 225	...	...	5 400	5 500	4 800
일본	Japan <sup>7</sup>	2 396	3 120	3 116	3 163	3 211	3 334
대한민국	Korea, Rep of	599	967	1 001	1 020	1 012	1 097
라오스	Laos	18 179	...	217	168	193	300
파키스탄	Pakistan	28 046	27 23 671	27 23 624	24 064	24 064	24 064
필리핀	Philippines	26 695	896	933	1 110	1 055	1 094
태국	Thailand	4 531	5 045	5 115	5 265	5 099	5 459
터키	Turkey	10 161	12 064	12 484	13 076	12 435	12 097
알제리	Algeria <sup>32</sup>	784	826	645	664	624	611
에티오피아	Ethiopia	14 18 937	21 250	21 450	22 500	22 400	22 500
남아프리카	South Africa <sup>37</sup>	11 912	12 062	12 327	12 250	12 411	...
통일아랍공화국	United Arab Republic	181 356	1 390	1 499	...	1 588	...
오스트레일리아	Australia	14 534	16 892	16 257	16 502	17 332	18 033
뉴질랜드	New Zealand	4 924	5 886	5 973	5 992	6 446	6 598
유럽	Europe	99 600	107 400	110 300	119 100	117 100	119 700
북미	North America	88 500	101 600	103 600	106 900	108 400	110 900
라틴아메리카	Latin America	162 900	187 200	191 100	197 100	196 900	201 700
근동	Near East	24 300	31 700	32 400	33 300	33 000	32 300
원동	Far East	193 600	215 800	219 700	224 500	227 900	229 900
아프리카	Africa	86 200	101 200	104 300	105 900	106 000	106 800
오세아니아	Oceania	19 700	23 100	22 500	22 800	24 100	25 000

주: 1. 2개년 평균 2. 4개년 평균 7. 농가에 대한 것임. 11. 4월 14. 1949/50 18. 51/52 19. 3개년 평균  
21. 50/51 20. 알래스카 및 하와이를 포함 1960/61년분에서 26. 1월 27. 1945년 및 1955년 동서파키스탄에서 실시한  
두 센서스 기초에서 산정한 것임.

Note: 1. Average of 2 years 2. Averagd of 4 years 7. On agricultural holdings 11. April 14. 1949/50 18. 1951/52 19. Average of 3 years  
21. 1950/51 20. From 1660/61 Onward including Alaska and Hawaii 26. January 27. Estimated on the basis of the two censuses held in  
East and West Pakistan in 1945 and 1955 respectively.



189. 대 미 불 환 른  
Exchange Rates of Won To U.S. Dollar

U.N. 군 대여금상환불에 대하여는 1945년 5월분까지는 일반공정환율을 적용, 1954년 6,7,8월중 대여분은 24.4대 1, 9월 및 11월중 대여분은 31대 1, 12월분 대여분은 42.6대 1의 환율을 적용, 그후 미군을 제외한 U.N.군 대여금에 대한 환율은 미군불 경쟁가중평균비율을 적용(미군은 직접 불경매에 의하여 원화자금을 조달함)

Repayments of U.N. Won advance were made at the official rate through May 1954 June, July and August advance were repaid at the rate of 25.4 : 1, September and november advances at 31.1 and December advance at 42.6 : 1, From the beginning of the U.S. Army dollar auctions advances to U.N. Forces other than the U.S. Army were made at the weighted average rates of the most recent auction between december 1954 and 15 august 1955 U.S. Armed Forces obtained all required Won by sub dollary auctions.

단위 : 1미불대원

1In Won to U.S. 1 dollar

실시년월일 Effective date	일반공정환율 Official exchange rate	대충자금환율 Counterpart fund	U. N. 군 재 정 처 UN Finance Office		주한미군불경매 가 중 평 균 율 Weighted average of U.S Army dollar auctions
			U.N. 군에대한환율 Rate for UN soldiers	기 타 U.N. 군에 대 한 환 율 Rate for all Other UN military Won-transactions	
1950. 10. 1	1.8	2.5	2.5	2.5	—
11. 1	2.5	2.5	2.5	2.5	—
11. 6	2.5	2.5	4.0	4.0	—
12. 1	2.5	4.0	4.0	4.0	—
1951. 3. 11	2.5	4.0	6.0	6.0	—
5. 1	2.5	6.0	6.0	6.0	—
11. 12	6.0	6.0	6.0	6.0	—
1953. 2. 15	6.0	6.0	6.0	6.0	—
6. 1	6.0	6.0	18.0	18.0	—
8. 28	6.0	18.0	18.0	18.0	—
12. 15	18.0	18.0	18.0	18.0	—
1954. 11. 10	18.0	18.0	50.0	18.0	—
11. 15	18.0	18.0	50.0	31.0	—
1955. 1. 10	18.0	18.0	43.0	43.0	52.0
2. 1	18.0	18.0	50.0	50.0	51.2
5. 2	18.0	18.0	48.0	40.0	46.2
6. 6	18.0	18.0	48.0	48.0	48.9
7. 11	18.0	18.0	51.0	51.0	55.0
8. 15	50.0	50.0	50.0	50.0	22.9
1960. 2. 23	65.0	65.0	65.0	65.0	—
1961. 1. 1	100.0	100.0	100.0	100.0	—
2. 2	130.0	130.0	130.0	130.0	—
1964. 5. 2	255.0	255.0	255.0	255.0	—





191. 도 량 형  
Conversion Table of

길 이											Length
센치미터 cm	미 터 m	키로미터 km	인 치 in	휘 트 ft	야 드 yd	마 일 mi	척 Chock	간 Kan	정 cheng	리 ri	
1	0.01	0.00001	0.3937	0.03281	0.01094	0.000006	0.033	0.0055	0.000092	—	
100	1	0.001	39.37	3.2808	1.0936	0.00062	3.3	0.55	0.009166	0.00025	
100 000	1 000	1	39 370.7	3 280.8	1 093.6	0 62137	3 300	550	9.1666	0.25463	
2.54	0.0245	0.000025	1	0.08333	0.02777	0.000015	0.08382	0.01397	0.000232	—	
30.48	0.3048	0.000304	12	1	0.3333	0.000189	1.0058	0.16763	0.002793	—	
91.44	0.9144	0.000914	36	3	1	0.000568	3.0175	0.50292	0.008381	0.000232	
160 930	1 609.3	1.6093	63 360	5 280	1 760	1	5 310.8	885.12	14.752	0.40978	
30.303	0.30303	0.000303	11.93	0.99419	0.33139	0.000188	1	0.16666	0.002777	0.030077	
181.818	1.81818	0.001818	71.582	5.96514	1.98838	0.001129	6	1	0.01666	0.00046	
10 909.08	109.091	0.10909	4294.94	357.912	119.304	0.06779	360	60	1	0.02777	
392 727	3 927.27	3.92727	154 620	12 885	4 295	2.4403	12 960	2 160	36	1	

부 피						
데 시 리 터 (dl)	리 터 (l)	키 로 리 터 (kl)	입 방 인 치 (in <sup>3</sup> )	입 방 휘 트 (ft <sup>3</sup> )	입 방 야 드 (yd <sup>3</sup> )	
1	0.001	0.000001	0.061024	0.000035	0.000001	
1 000	1	0.001	61.024	0.03515	0.001308	
1 000 000	1 000	1	61 204	35.315	1.330796	
16.385	0.01638	0.000016	1	0.000578	0.000021	
28 316.8	28.317	0.02831	1 728	1	0.03704	
764 529.8	764.53	0.76453	46.656	27	1	
35 238.32	35.2383	0.035238	2 150.42	1.2444	0.04608	
473.18	0.47318	0.000473	28.875	0.01671	0.000619	
3 785.4	3.7854	0.00378	231	0.13368	0.004951	
180.39	0.18039	0.000180	11.08	0.00637	0.000235	
1 803.9	1.8039	0.00180	110.08	0.0637	0.002359	
18 039	18.039	0.01803	1 100.8	0.637037	0.023594	
180 390	180.39	0.18039	11 008	6.37037	0.23594	

중 량											Weight
그 램 (g)	키로그램 (kg)	메트릭톤 M/T	그 레 인 (gr)	상1)온스 (oz)	상1)파운 (lb)	미 톤 2) (t)	영 톤 3) (t)	몸 매 (0.001 Kwan)	근 (Keun)	관 (Kwan)	
1	0.001	0.000001	15.432	0.03527	0.0022	0.000001	—	0.26666	0.00016	0.000266	
1 000	1	0.001	15 432	35.273	2.20459	0.0011	0.00098	266 666	1.666 666	0.26666	
1 000 000	1 000	1	—	35 273	2 204.59	1.1023	0.98421	266 666.6	1 666.66	266.666	
0.064789	0.000064	—	1	0.002285	0.000143	—	—	0.01728	0.00108	0.000017	
28.3495	0.02835	0.000028	437.5	1	0.0625	0.000031	0.000027	7.56	0.04725	0.00756	
453.592	0.45359	0.000454	7 000	16	1	0.000504	0.00045	120.96	0.756	0.12096	
907 180	907.18	0.90718	—	32 000	2 000	1	0.8929	241 915	1 511.968	241.95	
1 016 050	1 016.05	1.01605	—	35 840	2 240	1.12	1	270 944	1 693.4	270.915	
3.75	0.00375	0.000004	57 872	0.1328	0.00827	—	—	1	0.00625	0.001	
600	0.6	0.0006	9 257 556	21.1647	1.32279	0 000661	0.00059	160	1	0.16	
3 750	3.75	0.00375	57 872	132.28	8.2672	0.00413	0.00369	1 000	6.25	1	

주 : 1)은 상형  
2)는 미량  
3)은 영량  
마(yd.) 분도(ib.) 법에는 상형(常衡)과 금형(金衡)이 있다.  
귀금속류의 개량에는 금형으로 1카라트(200mg)를 사용한다.

Note : 1. Average Weights. 3. U.K. weights  
2. U.S. Weights.  
Average weights and karat weights are in the law of yard and Pound.  
Prerious metals are weighted by karat weights (1Karat=200mg)



환 산 표  
Weight and Measures

넓 이

Area

평방미터 m <sup>2</sup>	아 - 르 a	헥 타 ha	평방 키로미터 km <sup>2</sup>	평방피트 ft <sup>2</sup>	평방야드 yd <sup>2</sup>	에 이 커 ac	평 방 척 Chock <sup>2</sup>	평 Pyong	단(반)보 Tanbo	정 보 Cheong bo
1	0.01	0.001	0.000001	10.764	1.1968	0.000247	10.89	0.3025	0.001008	0.0001
100	1	0.01	0.0001	1 076.4	119.68	0.024711	1 089	30.25	0.10083	0.01008
10 000	100	1	0.01	107 640	11 968	2.4711	108 900	3 025	10.083	1.0083
1 000 000	10 000	100	1	10 764 000	1 196 800	247.11	10 890 000	302 500	1 008.3	100.83
0.092903	0.000929	0.000009	—	1	0.1111	0.000022	1.0117	0.0281	0.000093	0.000009
0.83613	0.008361	0.000084	—	9	1	0.000207	9.1055	0.25293	0.000843	0.000084
4 046.8	40.468	0.40468	0.004047	43 560	4 840	1	44 071.2	1 224.2	4.0806	0.40806
0.091827	0.000918	0.000009	—	0.98841	0.10982	—	1	0.02778	0.000092	0.000009
3.3058	0.033058	0.000331	0.000003	35.583	3.9537	0.000817	36	1	0.003333	0.000333
991.74	9.9174	0.099174	0.000992	10 674.9	1 186.1	0.24506	10 800	300	1	0.1
9 917.4	99 174	0.99174	0.00992	106 749	11 861	2.4506	108 000	3 000	10	1

Capacity

(미) 붓 셀 (bsh)	(미) 액 파인트 (pt)	(미) 액 갤론 (gal)	홉 (hop)	승 (sung)	두 (tu)	석 (suk)
0.000028	0.002113	0.000264	0.005543	0.000554	0.000055	0.000005
0.028378	2.1113423	0.264177	5.5435	0.055435	0.055435	0.005543
28.378	2 113.42	264.177	5 543.5	554.35	55.435	5.5435
0.000465	0.000034	0.004329	0.0908	0.00908	0.000908	0.000908
0.8036	53.85996	7.48051	156.98	15.698	1.5698	0.15698
21.7013	0.001631	201.97	4 238.09	423.809	42.380	4.2380
1	74.4768	9.3096	195.346	19.5346	1.9534	0.19534
0.013427	1	0.125	2.623	0.2623	0.0262	0.00262
0.10742	8	1	20.984	2.0984	0.20984	0.02098
0.005119	0.38123	0.04765	1	0.1	0.01	0.001
0.05119	3.8123	0.4765	10	1	0.1	0.01
0.5119	38.123	4.7645	1 00	10	1	0.1
5.119	381.23	47.654	1 000	100	10	1

주 : 미국곡량 1팩크(Peck)=1/4 붓셀(bsh.)=8098립(L.)=4884승(Sung.) Note : (U.S) 1(Peck)=1/4 (bsh)=88098(L.)=4884(Sung.)  
 영국곡량 1붓셀(bsh.)=36367립(L.)=2016두(tu.) (U.K) 11(bsh.)=36367(L.) 2061(tu.)  
 액 량 1갤론(gal.)=4546립(L.)=252승(Sung.) 1(gal.)=4546(L.) =252(Sung)  
 1 파인트(Pt.)=1/8갤론(gal.)=0.568립(L.)=3.15홉(Hop) 1(pt)=1/8(gal.)=0.568(L.)=3.15(Hop)

기 타

Others

[면 적] 1 정 보 = {2.450688714에이카(Acres) 1 에이카 = {0.4080509844 정보(Cheong bo) 1 헥 타 = {1.00833정보(Cheong bo)  
 (Area) One Cheongbo) {0.991735 헥타(Hectares) One Acre = {0.45468 헥타(Hectares) One Hectares = {2.4711 에이카(Aeres)

[중 량] 1 톤 = {266.66667관(Kwan) 1 관 = {3.75 kg 1 근 = {1 근 = 600g 1 담 = 60.48kg  
 (Weight) Metric Ton = {1.66666667근(Keun) One Kwan = {6.25근(Keun) One Keun = { Picul 100斤(Geun)

[용 량] 1 석 = {1.000홉 (Hop) 1 헥 토 리 트 = 0.55435 석 (Seok)  
 (Capacity) One Suk = {1.80391 헥 토 리 트 (Hectoliters) One Hectoliters

[목재반환산법](Conversion System for Timber)

- 1 재.....1촌×1촌×12척.....(1 Tae=0.1Ch×0.1Ch×12 Check)
- 1 척재.....300재 12입방척.....(1 Check Jae=300 Jae=12 Cubic Check)
- 1 석.....83재 3분 10입방척.....(1 Seok=83.3Jae=10 Cubic Check)
- 1 입방미터.....3.5937 석 .....(1 Cubic Meter=3.5937 Seok)

[과실반당본수](Number of Fruit Tree Per Tanbo)

- 사 과.....20 본 (Apple) .....20 Trees
- 배.....30 본 (Pear).....30 Trees
- 복숭아.....40 본 (Peach) .....40 Trees
- 감.....33 본 (Persimmon).....33 Trees
- 포 도.....50 본 (Grape).....50 Trees



정 오 표  
Corrigendum

페이지 Page	행 Column	열 Row	오 Error	정 Correctness
109상단	14	11	52 970	52 970.7
163	10	5	9.6	19.6
348	9	10	82	84
351	9	11		2
359	5.6	11.12		—
360	1~6	1.2		—
360	7~35	3.4		—
364	8	3	3 635	3 625
290	주 : 1963년까지는 농업이외 작업이 기타에 포함되었음. Note: Till and through 1963, non agricultural labor included in others			

<비매품>

1965년 8월 1일 인쇄  
1965년 8월 5일 발행

## 농림통계연보 (1965년판)

발행인      대한민국농림부  
                 농정국장 이득룡  
편집자      농정국조사통계과  
                 과장 오준석  
인쇄소      대한교과서주식회사

Published on Aug 5, 1965.

### Year Book of Agriculture and Forestry Statistics(1965)

Publisher : Deug Yong Lee  
Director, Bureau of Agr. Administration.  
Ministry of Agriculture and Forestry.  
Editor : Joon Seog Oh  
Chief, Research and Statistics Section.  
Bureau of Agriculture. Administration.  
Printed : Daehan Textbook Co. Ltd.