

행정간행물등록번호

11-1380729-000003-08

인터넷주소

www.naqs.go.kr

2006. 6. 1 현재

가 축 통 계

농림자료실



0011745



세계일류의 농식품관리 · 농업정보서비스기관

국립농산물품질관리원

행정간행물등록번호

11-1380729-000003-08

인터넷주소

www.naqs.go.kr

2006. 6. 1 현재

가 축 통 계

농 립 자 료 실

등록번호: 11745

등록일: 2006 년 7 월 18 일



세계일류의 농식품관리 · 농업정보서비스기관

국립농산물품질관리원

Handwritten text, possibly a signature or a set of initials, enclosed in a rectangular box. The text is illegible due to the low resolution and blurriness of the scan.

이용자를 위하여

1. 이 통계는 정부승인통계(승인번호 제11423호)로 3·6·9·12월 1일 기준으로 연 4회 조사하고 있음
2. 이 통계자료는 '00년 농업총조사 결과를 토대로 연세대학교 경제연구소에서 설계한 4,494개 표본조사구내의 가축사육가구와 시·도별 일정 규모이상 사육가구를 대상으로 조사하여 추계한 자료임
('03년부터 표본개편)
3. 닭에 대한 자료는 '06년부터 표본조사를 폐지하고 3,000수 이상 사육가구를 대상으로 전수 조사한 자료이며, 이에 따라 시·군별 자료를 용도별로 수록하였고, '03~'05년까지의 3,000수미만 사육가구수 및 마리수 비중을 참고자료로 수록하였음
4. 수록된 자료는 단위에 따라 증감비율이 다를 수 있음
5. 이 책자에 수록된 자료에 대한 문의사항이 있을 경우에는 국립농산물 품질관리원 농업정보통계과(031-446-5598)로 문의하여 주시기 바람

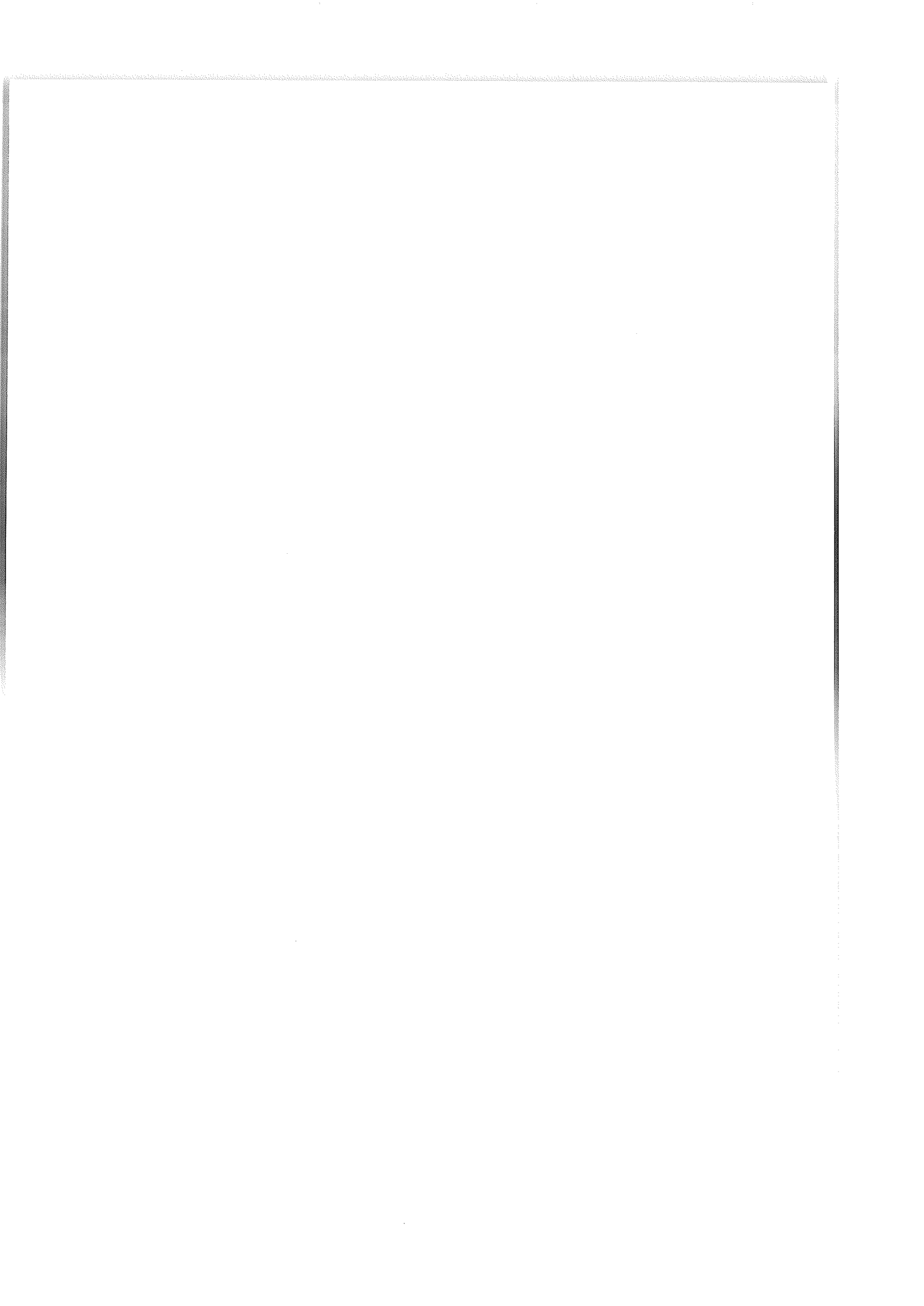

목 차

I . 조사결과	1
1. 총괄	1
2. 축종별 현황	2
가. 한·육우	2
나. 젖소	9
다. 돼지	13
라. 닭	17
3. 시·도별 현황	26
가. 축종별 사육 마리수 및 가구수	26
○ 한·육우	27
○ 젖소	29
○ 돼지	30
○ 닭	31
나. 전수조사 가구수 및 마리수	37
다. 연도별, 시·도별, 축종별 사육현황	42
II . 조사개요	93
III . 부록	97

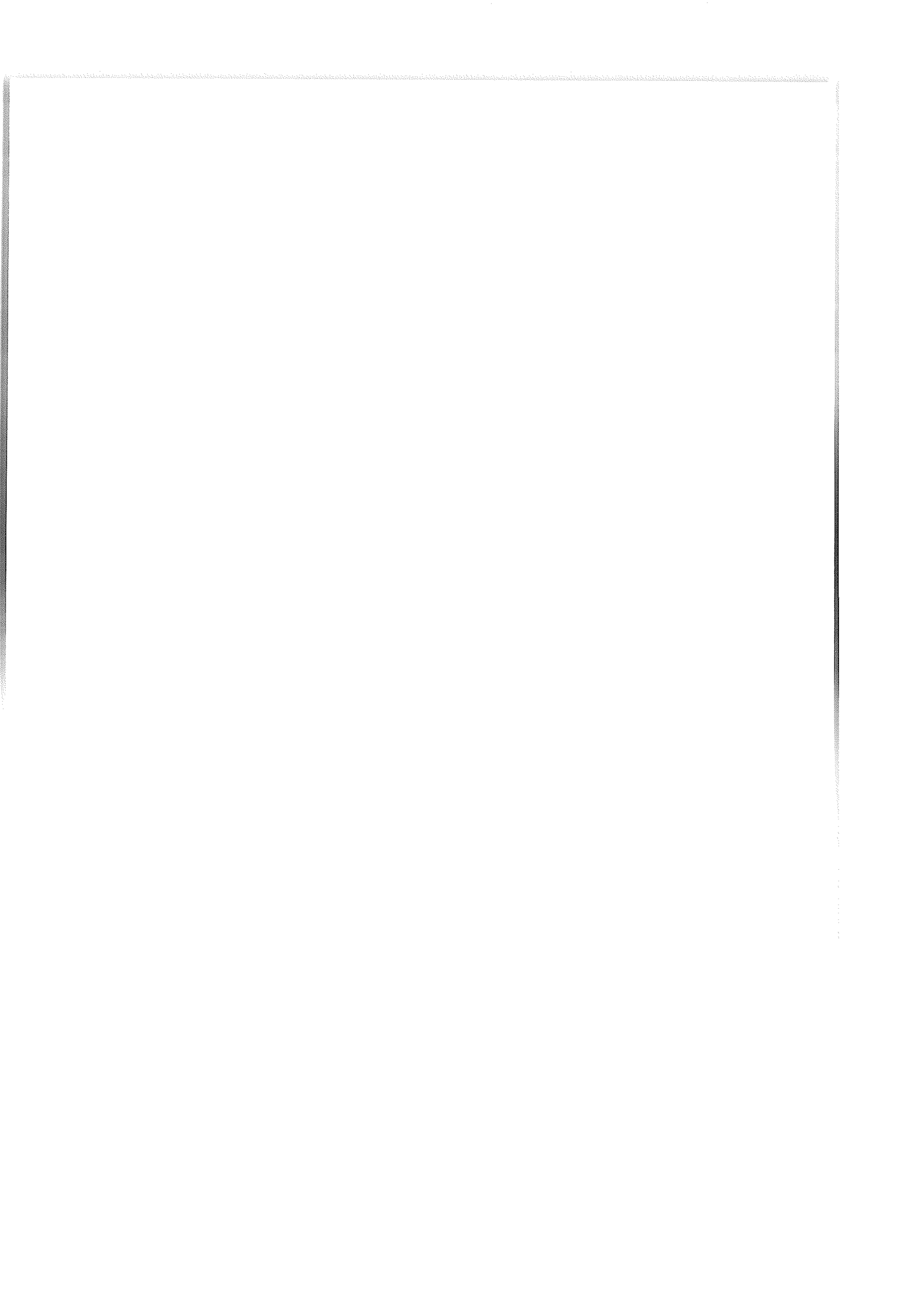

I. 조사결과

1. 총괄

(단위 : 천두(수), 천가구, %)

구분	'04.12	'05				'06		증감		
		3	6	9	12	3	6	전분기	전년동기	
소	총 마리수	2,163	2,151	2,248	2,310	2,298	2,318	2,430	112 (4.8)	182 (8.1)
	- 한·육우	1,666	1,654	1,757	1,825	1,819	1,836	1,959	123 (6.7)	202 (11.5)
	·그중한우	1,473	1,480	1,578	1,639	1,633	1,659	1,783	124 (7.5)	205 (13.0)
	·가임암소	705	714	743	769	777	801	840	39 (4.9)	97 (13.1)
	- 젖소	497	497	491	485	479	482	471	△11 (△2.3)	△20 (△4.1)
	·가임암소	342	342	340	335	328	330	324	△6 (△1.8)	△16 (△4.7)
	사육가구수	199	201	202	202	201	201	201	0 (0.0)	0 (0.0)
	- 한·육우	189	191	192	193	192	192	192	0 (0.0)	0 (0.0)
	·그중한우	184	187	188	188	188	188	188	0 (0.0)	0 (0.0)
	- 젖소	10	9	9	9	9	9	9	△0.3 (△3.4)	△0.7 (△7.5)
돼지	총 마리수	8,908	8,838	8,786	8,993	8,962	9,010	9,032	22 (0.2)	246 (2.8)
	- 모돈	935	948	956	965	966	990	999	9 (0.9)	43 (4.5)
	사육가구수	13	12	12	12	12	12	11	△0.1 (△0.9)	△0.8 (△6.6)
닭	총 마리수	106,736	109,666	149,345	127,491	109,628	123,048	145,279	22,231 (18.1)	△4,066 (△2.7)
	- 산란계	51,419	51,371	54,390	55,017	53,392	53,517	55,200	1,683 (3.1)	810 (1.5)
	- 육계	50,122	52,743	88,137	65,829	50,422	63,935	84,279	20,344 (31.8)	△3,858 (△4.4)
	사육가구수	131	122	139	141	136	3.72	4.13	0.41 (11.0)	-

※ 가구당 사육마리수 : 한·육우 10.2두(한우 9.5), 젖소 54.6두, 돼지 795두, 닭 35.2천수
 주) '06년 닭은 3,000수 이상 사육가구를 대상으로 전수 조사한 자료임

2. 축종별 현황

가. 한·육우

(단위: 천두, 천가구, %)

구 분	'03.12	'04.12	'05				'06		증 감	
			3	6	9	12	3	6	전분기	전년동기
총 마리수	1,480	1,666	1,654	1,757	1,825	1,819	1,836	1,959	123 (6.7)	202 (11.5)
- 가임암소	622	705	714	743	769	777	801	840	39 (4.9)	97 (13.1)
품 종 별										
한우	1,277	1,473	1,480	1,578	1,639	1,633	1,659	1,783	124 (7.5)	205 (13.0)
육우	203	193	174	179	187	185	177	177	0 (0.0)	△2 (△1.1)
연령별										
1세미만	546	609	603	646	671	657	640	702	62 (9.7)	56 (8.7)
1~2세	366	409	397	427	448	452	463	481	18 (3.9)	54 (12.6)
2세이상	568	648	654	684	706	710	733	776	43 (5.9)	92 (13.5)
규모별										
50두미만	990	1,115	1,133	1,204	1,239	1,228	1,235	1,304	69 (5.6)	100 (8.3)
50~100	236	251	242	256	274	286	295	313	18 (6.1)	57 (22.3)
100두이상	254	300	279	297	312	305	306	342	36 (11.8)	45 (15.2)
사육 가구수	188	189	191	192	193	192	192	192	0 (0.0)	0 (0.0)
- 한우	183	184	187	188	188	188	188	188	0 (0.0)	0 (0.0)
- 육우	8.4	7.7	7.4	7.5	7.5	7.6	7.3	7.4	0.1 (1.4)	△0.1 (△1.3)
규모별										
50두미만	183	183	186	187	187	186	186	185	△1 (△0.5)	△2 (△1.1)
50~100	3.7	3.9	3.7	3.9	4.3	4.4	4.5	4.9	0.4 (8.9)	1.0 (25.6)
100두이상	1.4	1.6	1.5	1.6	1.7	1.7	1.6	1.9	0.3 (18.8)	0.3 (18.8)
가구당마리수 (두/호)	7.9	8.8	8.6	9.1	9.5	9.5	9.6	10.2	0.6 (16.7)	1.1 (12.1)

※ 사육가구수는 한우·육우 복합사육농가가 포함됨

○ 6.1.현재 한·육우 총사육마리수는 1,959천두로 3월보다 123천두(6.7%), 전년동기보다 202천두(11.5%) 증가

※ 그 중 한우가 3월보다 124천두, 전년동기보다 205천두 증가

- 가임암소는 840천두로 3월보다 39천두(4.9%), 전년동기보다 97천두(13.1%) 증가
- 육우 마리수는 177천두로 9.0% 점유

○ 사육가구수는 192천호로 3월 및 전년동기와 비슷

- 한우 농가수가 3월보다 3백여호 감소하고, 육우 농가수는 조금 증가
- 소규모 사육농가수가 1천여호 감소하고, 중·대규모 농가수는 7백여호 증가

○ 호당 사육마리수는 3월보다 0.6두, 전년동기보다 1.1두 증가

- ('04.12) 8.8 → ('05.6) 9.1 → ('05.12) 9.5 → ('06.3) 9.6 → ('06.6) 10.2

※ 한우 산지가격(600kg, ♂) : ('05.5) 4,378천원 → ('06.2) 4,241 → ('06.5) 3,941

한·육우 사육동향 및 가격 변동추이

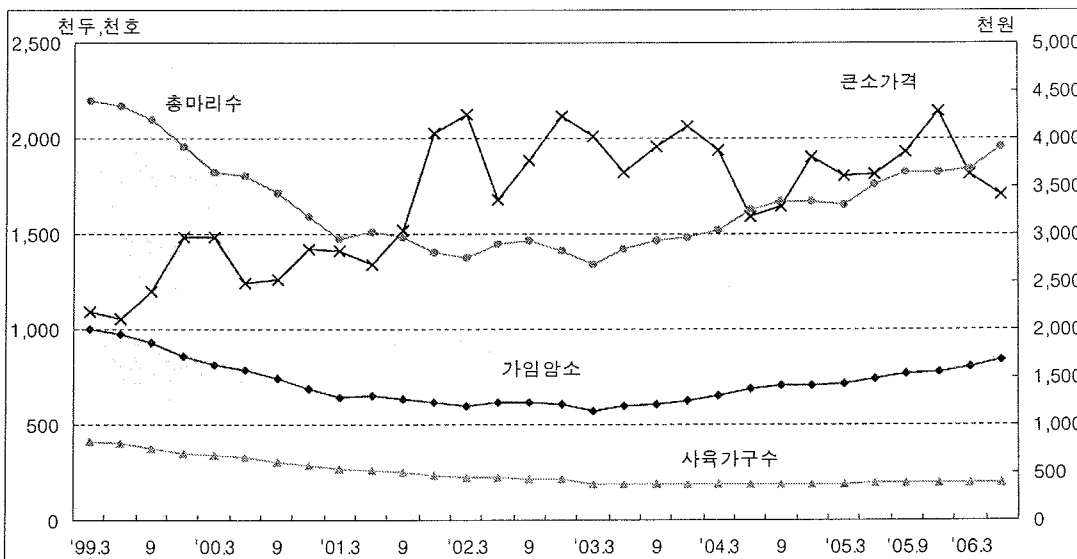

※ 큰소가격은 500kg 수소 지난 3개월간 평균 가격임

○ 사육규모별 마리수 및 가구수

(단위 : 천두, 천가구, %)

구 분	마 리 수					가 구 수					
	계	20두 미만	20~50	50~100	100두 이상	계	20두 미만	20~50	50~100	100두 이상	
'00.12	1,590	858 (54.0)	334 (21.0)	194 (12.2)	204 (12.8)	290	274.3 (94.6)	11.4 (4.0)	2.9 (1.0)	1.1 (0.4)	
'01.12	1,406	693 (49.3)	314 (22.3)	187 (13.3)	212 (15.1)	235	221.0 (94.0)	10.6 (4.5)	2.8 (1.2)	1.1 (0.5)	
'02.12	1,410	656 (46.5)	320 (22.7)	192 (13.6)	242 (17.2)	212	197.3 (93.0)	10.8 (5.1)	2.9 (1.3)	1.3 (0.6)	
'03. 6	1,423	645 (45.3)	326 (22.9)	211 (14.8)	241 (17.0)	190	174.9 (91.9)	10.8 (5.7)	3.2 (1.7)	1.3 (0.7)	
9	1,464	659 (45.0)	339 (23.2)	220 (15.0)	246 (16.8)	189	172.6 (91.5)	11.3 (6.0)	3.4 (1.8)	1.3 (0.7)	
12	1,480	649 (43.9)	341 (23.0)	236 (15.9)	254 (17.2)	188	171.9 (91.2)	11.4 (6.1)	3.7 (2.0)	1.4 (0.7)	
'04. 3	1,521	663 (43.6)	359 (23.6)	231 (15.2)	268 (17.6)	189	172.0 (91.0)	11.9 (6.3)	3.6 (1.9)	1.5 (0.8)	
6	1,627	702 (43.1)	386 (23.7)	245 (15.1)	294 (18.1)	189	171.3 (90.5)	12.6 (6.7)	3.8 (2.0)	1.6 (0.8)	
9	1,667	706 (42.4)	399 (23.9)	262 (15.7)	300 (18.0)	189	169.7 (90.0)	13.2 (7.0)	4.0 (2.1)	1.6 (0.9)	
12	1,666	708 (42.5)	407 (24.4)	251 (15.1)	300 (18.0)	189	170.1 (90.0)	13.3 (7.0)	3.9 (2.1)	1.6 (0.9)	
'05. 3	1,654	728 (44.0)	405 (24.5)	242 (14.6)	279 (16.9)	191	172.7 (90.2)	13.5 (7.1)	3.7 (1.9)	1.5 (0.8)	
6	1,757	769 (43.8)	435 (24.8)	256 (14.6)	297 (16.9)	192	172.6 (89.7)	14.3 (7.5)	3.9 (2.0)	1.6 (0.8)	
9	1,825	787 (43.1)	452 (24.8)	274 (15.0)	312 (17.1)	193	171.8 (89.3)	14.7 (7.6)	4.3 (2.2)	1.7 (0.9)	
12	1,819	777 (42.7)	451 (24.8)	286 (15.7)	305 (16.8)	192	171.2 (89.1)	14.8 (7.7)	4.4 (2.3)	1.7 (0.9)	
'06. 3	1,836	777 (42.3)	458 (24.9)	295 (16.1)	306 (16.7)	192	170.9 (89.0)	15.1 (7.9)	4.5 (2.3)	1.6 (0.8)	
6	1,959	822 (42.0)	482 (24.6)	313 (16.0)	342 (17.4)	192	168.9 (88.1)	15.9 (8.3)	4.9 (2.6)	1.9 (1.0)	
증 감	전분기	123 (6.7)	45 (5.8)	24 (5.2)	18 (6.1)	36 (11.8)	0 (0.0)	△2.0 (△1.2)	0.8 (5.3)	0.4 (8.9)	0.3 (18.8)
	전년 동기	202 (11.5)	53 (6.9)	47 (10.8)	57 (22.3)	45 (15.2)	0 (0.0)	△3.7 (△2.1)	1.6 (11.2)	1.0 (25.6)	0.3 (18.8)

o 연령별, 성별 마리수

(단위 : 천두, %)

구 분	'03.12	'04.12	'05				'06		증 감		
			3	6	9	12	3	6	전분기	전년동기	
총 마리수	1,480	1,666	1,654	1,757	1,825	1,819	1,836	1,959	123 (6.7)	202 (11.5)	
암 컷	914	1,043	1,052	1,104	1,143	1,152	1,175	1,239	64 (5.4)	135 (12.2)	
(번식우)	(867)	(1,001)	(1,015)	(1,095)	(1,105)	(1,114)	(1,137)	(1,200)	63 (5.5)	105 (9.6)	
수 컷	566	623	602	653	682	667	661	720	59 (8.9)	67 (10.3)	
1세미만	계	546	609	603	646	671	657	640	702	62 (9.7)	56 (8.7)
	암 컷	213	249	246	265	275	274	268	290	22 (8.2)	25 (9.4)
	수 컷	333	360	357	381	396	383	372	412	40 (10.8)	31 (8.1)
1~2세	계	366	409	397	427	448	452	463	481	18 (3.9)	54 (12.6)
	암 컷	157	177	184	192	198	203	212	217	5 (2.4)	25 (13.0)
	수 컷	209	232	213	235	250	249	251	264	13 (5.2)	29 (12.3)
2세이상	계	568	648	654	684	706	710	733	776	43 (5.9)	92 (13.5)
	암 컷	543	617	622	647	670	675	695	732	37 (5.3)	85 (13.1)
	수 컷	25	31	32	37	36	35	38	44	6 (15.8)	7 (18.9)

o 증감내역

(단위 : 천두, %)

구 분	'03.12	'04.12	'05				'06		증 감		
			3	6	9	12	3	6	전분기	전년동기	
증가요인	생 산	123	109	123	190	148	117	145	222	77 (53.1)	32 (16.8)
	구 입	179	178	172	174	181	165	165	159	△6 (△3.6)	△15 (△8.6)
	계	302	287	295	364	329	282	310	381	71 (22.9)	17 (4.7)
감소요인	출 하	290	289	296	253	263	281	278	248	△30 (△10.8)	△5 (△2.0)
	폐 사	3	4	4	5	5	4	6	6	0 (0.0)	1 (20.0)
	계	293	293	300	258	268	285	284	254	△30 (△10.6)	△4 (△1.6)

□ 한우

(단위: 천두, 천가구, %)

구 분	'03.12	'04.12	'05				'06		증 감		
			3	6	9	12	3	6	전분기	전년동기	
총 마리수	1,277	1,473	1,480	1,578	1,639	1,633	1,659	1,783	124 (7.5)	205 (13.0)	
- 가임암소	605	690	701	729	754	762	786	825	39 (5.0)	96 (13.2)	
연령별	1세미만	427	501	500	546	569	555	544	608	64 (11.8)	62 (11.4)
	1~2세	297	335	336	359	376	379	393	412	19 (4.8)	53 (14.8)
	2세이상	553	637	644	673	694	699	722	763	41 (5.7)	90 (13.4)
규모별	50두미만	909	1,041	1,064	1,133	1,168	1,155	1,163	1,231	68 (5.8)	98 (8.6)
	50~100	194	216	211	225	240	251	264	284	20 (7.6)	59 (26.2)
	100두이상	174	216	205	220	231	227	232	268	36 (15.5)	48 (21.8)
사육 가구수	182.6	184.0	186.7	187.9	188.1	187.7	187.9	187.6	△0.3 (△0.2)	△0.3 (△0.2)	
규모별	50두미만	178.7	179.6	182.4	183.3	183.3	182.8	182.7	181.8	△0.9 (△0.5)	△1.5 (△0.8)
	50~100	2.9	3.2	3.1	3.4	3.5	3.7	3.9	4.3	0.4 (10.3)	0.9 (26.5)
	100두이상	1.0	1.2	1.2	1.2	1.3	1.2	1.3	1.5	0.2 (15.4)	0.3 (25.0)
가구당마리수 (두/호)	7.0	8.0	7.9	8.4	8.7	8.7	8.8	9.5	0.7 (8.0)	1.1 (13.1)	

o 사육규모별 마리수 및 가구수

(단위 : 천두, 천가구, %)

구 분	마 리 수					가 구 수					
	계	20두 미만	20~50	50~ 100	100두 이상	계	20두 미만	20~50	50~ 100	100두 이상	
'03. 3	1,163	580 (49.9)	272 (23.4)	154 (13.2)	157 (13.5)	184.7	172.3 (93.3)	9.2 (5.0)	2.3 (1.2)	0.9 (0.5)	
6	1,236	608 (49.2)	283 (22.9)	179 (14.5)	166 (13.4)	184.2	171.1 (92.9)	9.5 (5.1)	2.7 (1.5)	0.9 (0.5)	
9	1,267	621 (49.0)	298 (23.5)	181 (14.3)	167 (13.2)	182.8	169.2 (92.5)	10.0 (5.5)	2.7 (1.5)	0.9 (0.5)	
12	1,277	612 (47.9)	297 (23.3)	194 (15.2)	174 (13.6)	182.6	168.7 (92.4)	10.0 (5.5)	2.9 (1.6)	1.0 (0.5)	
'04. 3	1,315	626 (47.6)	310 (23.6)	193 (14.7)	186 (14.1)	183.1	168.8 (92.2)	10.4 (5.7)	2.9 (1.6)	1.0 (0.5)	
6	1,425	663 (46.5)	343 (24.1)	209 (14.7)	210 (14.7)	183.9	168.2 (91.5)	11.4 (6.2)	3.1 (1.7)	1.2 (0.6)	
9	1,469	673 (45.8)	355 (24.2)	227 (15.4)	214 (14.6)	183.3	167.0 (91.1)	11.8 (6.4)	3.3 (1.8)	1.2 (0.7)	
12	1,473	675 (45.8)	366 (24.8)	216 (14.7)	216 (14.7)	184.0	167.5 (91.0)	12.1 (6.6)	3.2 (1.7)	1.2 (0.7)	
'05. 3	1,480	695 (47.0)	369 (24.9)	211 (14.2)	205 (13.9)	186.7	170.2 (91.2)	12.2 (6.5)	3.1 (1.7)	1.2 (0.6)	
6	1,578	736 (46.6)	397 (25.2)	225 (14.3)	220 (13.9)	187.9	170.2 (90.6)	13.1 (7.0)	3.4 (1.8)	1.2 (0.6)	
9	1,639	756 (46.1)	412 (25.1)	240 (14.7)	231 (14.1)	188.1	169.7 (90.2)	13.6 (7.2)	3.5 (1.9)	1.3 (0.7)	
12	1,633	745 (45.6)	410 (25.1)	251 (15.4)	227 (13.9)	187.7	169.3 (90.2)	13.5 (7.2)	3.7 (2.0)	1.2 (0.6)	
'06. 3	1,659	747 (45.0)	416 (25.1)	264 (15.9)	232 (14.0)	187.9	168.9 (89.9)	13.8 (7.3)	3.9 (2.1)	1.3 (0.7)	
6	1,783	790 (44.4)	441 (24.7)	284 (15.9)	268 (15.0)	187.6	167.2 (89.1)	14.6 (7.8)	4.3 (2.3)	1.5 (0.8)	
증 감	전분기	124 (7.5)	43 (5.8)	25 (6.0)	20 (7.6)	36 (15.5)	△0.3 (△0.2)	△1.7 (△1.0)	0.8 (5.8)	0.4 (10.3)	0.2 (15.4)
	전년 동기	205 (13.0)	54 (7.3)	44 (11.1)	59 (26.2)	48 (21.8)	△0.3 (△0.2)	△3.0 (△1.8)	1.5 (11.5)	0.9 (26.5)	0.3 (25.0)

o 연령별·성별 마리수

(단위 : 천두, %)

구 분	'03.12	'04.12	'05				'06		증 감		
			3	6	9	12	3	6	전분기	전년동기	
총 마리수	1,277	1,473	1,480	1,578	1,639	1,633	1,659	1,783	124 (7.5)	205 (13.0)	
암 컷	880	1,011	1,023	1,075	1,113	1,120	1,144	1,209	65 (5.7)	134 (12.5)	
수 컷	397	462	457	503	526	513	515	574	59 (11.5)	71 (14.1)	
1세미만	계	427	501	500	546	569	555	544	608	64 (11.8)	62 (11.4)
	암 컷	201	239	236	256	265	263	257	282	25 (9.7)	26 (10.2)
	수 컷	226	262	264	290	304	292	287	326	39 (13.6)	36 (12.4)
1~2세	계	297	335	336	359	376	379	393	412	19 (4.8)	53 (14.8)
	암 컷	148	163	172	181	186	190	200	205	5 (2.5)	24 (13.3)
	수 컷	149	172	164	178	190	189	193	207	14 (7.3)	29 (16.3)
2세이상	계	553	637	644	673	694	699	722	763	41 (5.7)	90 (13.4)
	암 컷	531	609	615	638	661	667	687	722	35 (5.1)	84 (13.2)
	수 컷	22	28	29	35	33	32	35	41	6 (17.1)	6 (17.1)

o 증감내역

(단위 : 천두, %)

구 분	'03.12	'04.12	'05				'06		증 감		
			3	6	9	12	3	6	전분기	전년동기	
증가요인	생 산	91	108	121	188	147	116	143	219	76 (53.1)	31 (16.5)
	구 입	115	119	116	119	119	109	119	116	△3 (△2.5)	△3 (△2.5)
	계	206	227	237	307	266	225	262	335	73 (27.9)	28 (9.1)
감소요인	출 하	198	224	225	200	209	224	228	203	△25 (△11.0)	3 (1.5)
	폐 사	3	3	3	5	4	3	5	6	1 (20.0)	1 (20.0)
	계	201	227	228	205	213	227	233	209	△24 (△10.3)	4 (2.0)

나. 쪼소

(단위 : 천두, 천가구, %)

구 분	'03.12	'04.12	'05				'06		증 감		
			3	6	9	12	3	6	전분기	전반기	
총 마리수	519	497	497	491	485	479	482	471	△11 (△2.3)	△20 (△4.1)	
- 가임암소	356	342	342	340	335	328	330	324	△6 (△1.8)	△16 (△4.7)	
연령별	1세미만	102	98	98	95	95	96	97	92	△5 (△5.2)	△3 (△3.2)
	1~2세	121	113	112	111	111	109	110	109	△1 (△0.9)	△2 (△1.8)
	2세이상	296	286	287	285	279	274	275	270	△5 (△1.8)	△15 (△5.3)
규모별	50두미만	176	153	152	150	142	136	135	130	△5 (△3.7)	△20 (△13.3)
	50~100	263	261	263	259	261	258	259	255	△4 (△1.5)	△4 (△1.5)
	100두이상	80	83	82	82	82	85	88	86	△2 (△2.3)	4 (4.9)
사육가구수	10.5	9.6	9.5	9.3	9.2	8.9	8.9	8.6	△0.3 (△3.4)	△0.7 (△7.5)	
규모별	50두미만	6.0	5.1	5.0	4.9	4.7	4.5	4.4	4.2	△0.2 (△4.5)	△0.7 (△14.3)
	50~100	3.9	3.9	3.9	3.8	3.9	3.8	3.8	3.8	0.0 (0.0)	0.0 (0.0)
	100두이상	0.6	0.6	0.6	0.6	0.6	0.6	0.7	0.6	△0.1 (△14.3)	0.0 (0.0)
가구당마리수 (두/호)	49.3	51.7	52.4	52.8	52.9	53.7	54.0	54.6	0.6 (1.1)	1.8 (3.4)	

○ 6.1.현재 젓소 총사육마리수는 471천두로 3월보다 11천두(2.3%), 전년동기보다 20천두(4.1%) 감소

- 가임암소도 3월보다 6천두(1.8%), 전년동기보다 16천두(4.7%) 감소
- 연령별로는 1세미만, 2세이상 마리수가 5천두씩 감소하고, 1~2세 마리수도 1천두 감소
- 규모별로는 소규모 사육농가에서 5천두, 중규모 4천두, 대규모 사육농가에서 2천두 감소

○ 사육가구수는 8.6천호로 3월보다 3백호(3.4%), 전년동기보다 7백호 (7.5%) 감소

- 50두 미만의 소규모 사육농가에서 2백호, 대규모 사육농가에서 1백호 감소

○ 호당마리수는 54.6두로 3월보다 0.6두, 전년동기보다 1.8두 증가

- ('04.12) 51.7 → ('05.6) 52.8 → ('05.12) 53.7 → ('06.3) 54.0 → ('06.6) 54.6

※ 젓소가격(초임만삭우) : ('05.5) 432천원 → ('06.2)381 → ('06.5) 396

젓소 사육동향 및 초임만삭우 가격변동추이

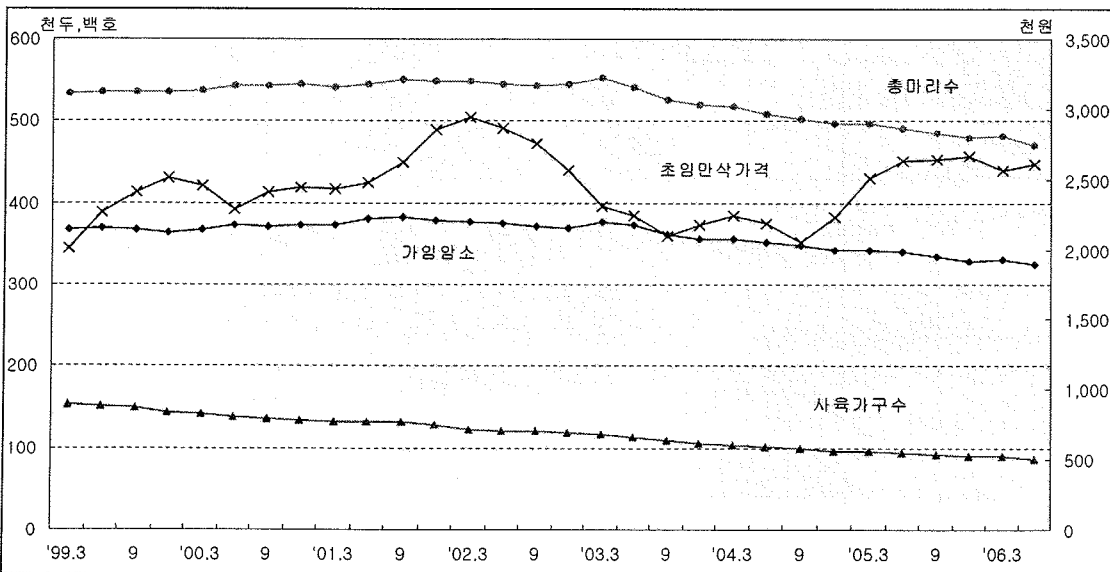

※ 가격은 지난 3개월간 평균 가격임

o 사육규모별 마리수 및 가구수

(단위 : 천두, 천가구, %)

구 분	마 리 수					가 구 수					
	계	20두 미만	20~50	50~ 100	100두 이상	계	20두 미만	20~50	50~ 100	100두 이상	
'00.12	544	29 (5.3)	241 (44.3)	220 (40.5)	54 (9.9)	13.3	2.5 (18.8)	7.1 (53.4)	3.3 (24.8)	0.4 (2.9)	
'01.12	548	25 (4.6)	210 (38.3)	250 (45.6)	63 (11.5)	12.8	2.3 (18.0)	6.2 (48.4)	3.8 (29.7)	0.5 (3.9)	
'02.12	544	18 (3.3)	189 (34.7)	267 (49.1)	70 (12.9)	11.7	1.7 (14.5)	5.5 (47.0)	4.0 (34.2)	0.5 (4.3)	
'03. 6	541	19 (3.5)	178 (32.9)	272 (50.3)	72 (13.3)	11.3	1.6 (14.2)	5.1 (45.1)	4.1 (36.3)	0.5 (4.4)	
9	526	18 (3.4)	167 (31.7)	266 (50.6)	75 (14.3)	10.8	1.5 (13.9)	4.7 (43.5)	4.0 (37.0)	0.6 (5.6)	
12	519	16 (3.1)	160 (30.8)	263 (50.7)	80 (15.4)	10.5	1.5 (14.3)	4.5 (42.9)	3.9 (37.1)	0.6 (5.7)	
'04. 3	517	14 (2.7)	157 (30.4)	264 (51.1)	82 (15.8)	10.3	1.4 (13.6)	4.4 (42.7)	3.9 (37.9)	0.6 (5.8)	
6	509	14 (2.7)	154 (30.3)	262 (51.5)	79 (15.5)	10.1	1.3 (12.9)	4.3 (42.6)	3.9 (38.6)	0.6 (5.9)	
9	503	13 (2.6)	148 (29.4)	261 (51.9)	81 (16.1)	10.0	1.3 (13.0)	4.2 (42.0)	3.9 (39.0)	0.6 (6.0)	
12	497	12 (2.4)	141 (28.4)	261 (52.5)	83 (16.7)	9.6	1.1 (11.5)	4.0 (41.7)	3.9 (40.6)	0.6 (6.2)	
'05. 3	497	11 (2.2)	141 (28.4)	263 (53.0)	82 (16.4)	9.5	1.0 (10.5)	4.0 (42.1)	3.9 (41.1)	0.6 (6.3)	
6	491	11 (2.2)	139 (28.3)	259 (52.8)	82 (16.7)	9.3	1.0 (10.8)	3.9 (41.9)	3.8 (40.9)	0.6 (6.4)	
9	485	10 (2.1)	132 (27.2)	261 (53.8)	82 (16.9)	9.2	1.0 (10.9)	3.7 (40.2)	3.9 (42.4)	0.6 (6.5)	
12	479	11 (2.3)	125 (26.1)	258 (53.9)	85 (17.7)	8.9	1.0 (11.2)	3.5 (39.3)	3.8 (42.7)	0.6 (6.8)	
'06.3	482	11 (2.3)	124 (25.7)	259 (53.7)	88 (18.3)	8.9	1.0 (11.2)	3.4 (38.2)	3.8 (42.7)	0.7 (7.9)	
6	471	11 (2.3)	119 (25.3)	255 (54.1)	86 (18.3)	8.6	0.9 (10.4)	3.3 (38.4)	3.8 (44.2)	0.6 (7.0)	
증	전분기	△11 (△2.3)	0 (0.0)	△5 (△4.0)	△4 (△1.5)	△2 (△2.3)	△0.3 (△3.4)	△0.1 (△10.0)	△0.1 (△2.9)	0.0 (0.0)	△0.1 (△14.3)
감	전년 동기	△20 (△4.1)	0 (0.0)	△20 (△14.4)	△4 (△1.5)	4 (4.9)	△0.7 (△7.5)	△0.1 (△10.0)	△0.6 (△15.4)	0.0 (0.0)	0.0 (0.0)

o 연령별 마리수

(단위 : 천두, %)

구 분	'03.12	'04.12	'05				'06		증감	
			3	6	9	12	3	6	전분기	전년동기
총 마리수	519	497	497	491	485	479	482	471	△11 (△2.3)	△20 (△4.1)
1세미만	102	98	98	95	95	96	97	92	△5 (△5.2)	△3 (△3.2)
1~2세	121	113	112	111	111	109	110	109	△1 (△0.9)	△2 (△1.8)
2세이상	296	286	287	285	279	274	275	270	△5 (△1.8)	△15 (△5.3)
착 유 우	241	237	244	236	231	227	235	225	△10 (△4.3)	△11 (△4.7)
경 산 우	291	282	284	282	277	271	272	267	△5 (△1.8)	△15 (△5.3)

o 증감내역

(단위 : 천두, %)

구 분	'03.12	'04.12	'05				'06		증감		
			3	6	9	12	3	6	전분기	전년동기	
증 가 요 인	생 산	63	62	59	52	61	61	57	49	△8 (△14.0)	△3 (△5.8)
	구 입	10	9	8	8	7	7	7	6	△1 (△14.3)	△2 (△25.0)
	계	73	71	67	60	68	68	64	55	△9 (△14.1)	△5 (△8.3)
감 소 요 인	출 하	74	71	68	63	69	73	62	61	△1 (△1.6)	△2 (△3.2)
	폐 사	3	3	4	2	3	3	4	2	△2 (△50.0)	0 (0.0)
	계	77	74	72	65	72	76	66	63	△3 (△4.5)	△2 (△3.1)

다. 돼 지

(단위 : 천두, 천가구, %)

구 분	'03.12	'04.12	'05				'06		증감		
			3	6	9	12	3	6	전분기	전년동기	
총 마리수	9,231	8,908	8,838	8,786	8,993	8,962	9,010	9,032	22 (0.2)	246 (2.8)	
- 모돈수	975	935	948	956	965	966	990	999	9 (0.9)	43 (4.5)	
월령별	2개월미만	2,848	2,713	2,731	2,750	2,805	2,730	2,810	2,843	33 (1.2)	93 (3.4)
	2 ~ 4	2,989	2,866	2,812	2,771	2,857	2,887	2,795	2,842	47 (1.7)	71 (2.6)
	4 ~ 6	2,379	2,358	2,309	2,272	2,330	2,338	2,379	2,314	△65 (△2.7)	42 (1.8)
	6 ~ 8	72	78	84	84	83	87	82	84	2 (2.4)	0 (0.0)
	8개월이상	943	893	902	909	918	920	944	949	5 (0.5)	40 (4.4)
규모별	1,000두미만	2,525	2,197	2,127	2,016	2,033	1,985	1,970	1,958	△12 (△0.6)	△58 (△2.9)
	1,000~5,000	5,058	5,019	4,967	5,098	5,207	5,185	5,237	5,187	△50 (△1.0)	89 (1.7)
	5,000두이상	1,648	1,692	1,744	1,672	1,753	1,792	1,803	1,887	84 (4.7)	215 (12.9)
사육 가구수	15.2	13.3	12.2	12.2	12.2	12.3	11.5	11.4	△0.1 (△0.9)	△0.8 (△6.6)	
규모별	1,000두미만	12.3	10.4	9.4	9.3	9.2	9.3	8.5	8.4	△0.1 (△1.2)	△0.9 (△9.7)
	1,000~5,000	2.7	2.7	2.6	2.7	2.8	2.8	2.8	2.8	0.0 (0.0)	0.1 (3.7)
	5,000두이상	0.2	0.2	0.2	0.2	0.2	0.2	0.2	0.2	0.0 (0.0)	0.0 (0.0)
가구당 마리수 (두/호)	606	671	723	723	738	729	782	795	13 (1.7)	72 (10.0)	

○ 6.1. 현재 돼지 총사육마리수는 9,032천두로 3월보다 22천두(0.2%), 전년동기보다 246천두(2.8%) 증가

- 모돈수는 999천두로 3월보다 9천두(0.9%), 전년동기보다 43천두(4.5%) 증가
- 소규모·중규모 사육농가는 감소하였으나, 대규모 사육농가에서 84천두 증가
- 연령별로는 4~6개월 마리수는 65천두 감소하고, 4개월미만 마리수가 80천두 증가

○ 사육가구수는 11.4천 호로 3월보다 1백 호(0.9%), 전년동기보다 8백 호(6.6%) 감소

- 1,000두 미만의 소규모 사육농가에서 1백여호 감소

○ 호당마리수는 795두로 3월보다 13두, 전년동기보다 72두 증가

- ('04.12) 671 → ('05.6) 723 → ('05.12) 729 → ('06.3) 782 → ('06.6) 795

※ 성돈가격(100kg) : ('05.5) 269 → ('06.2) 246 → ('06.5) 291

돼지 사육동향 및 성돈가격 변동추이

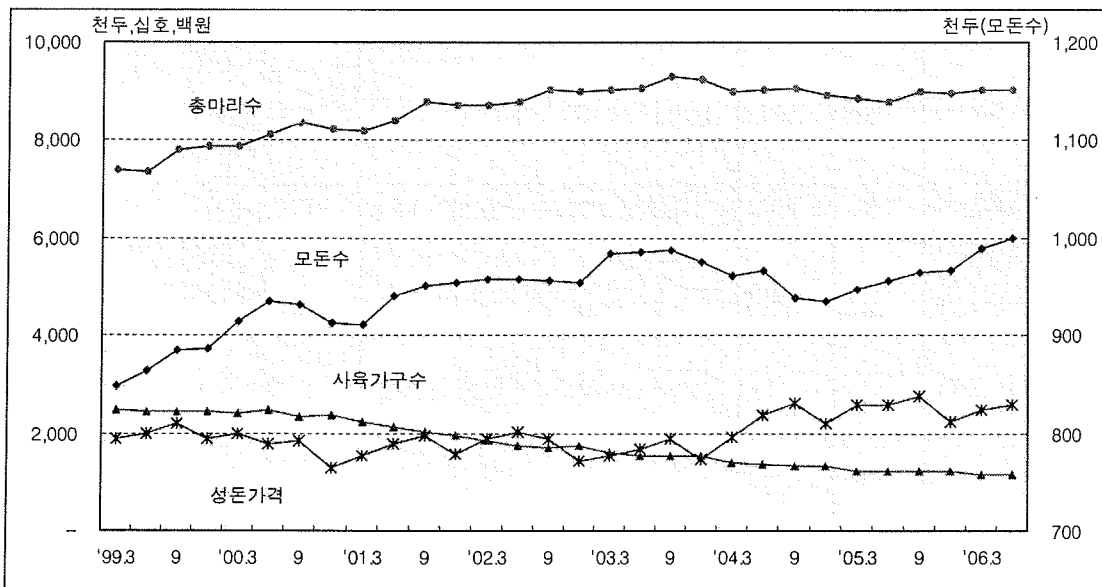

※ 성돈가격은 지난 3개월간 평균 가격임

o 사육규모별 마리수 및 가구수

(단위 : 천두, 천가구, %)

구 분	마 리 수					가 구 수					
	계	1,000두 미만	1,000~ 5,000	5,000~ 10,000	10,000두 이상	계	1,000두 미만	1,000~ 5,000	5,000~ 10,000	10,000두 이상	
'00.12	8,214	3,271 (39.8)	3,820 (46.5)	629 (7.7)	494 (6.0)	23.84	21.50 (90.2)	2.21 (9.3)	0.09 (0.4)	0.04 (0.1)	
'01.12	8,720	2,890 (33.1)	4,512 (51.7)	690 (7.9)	628 (7.2)	19.53	16.80 (86.0)	2.59 (13.3)	0.10 (0.5)	0.04 (0.2)	
'02.12	8,974	2,590 (28.9)	4,902 (54.6)	807 (9.0)	675 (7.5)	17.44	14.49 (83.1)	2.78 (15.9)	0.12 (0.7)	0.05 (0.3)	
'03. 6	9,051	2,513 (27.8)	5,006 (55.3)	822 (9.1)	710 (7.8)	15.39	12.43 (80.8)	2.78 (18.1)	0.13 (0.8)	0.05 (0.3)	
9	9,287	2,545 (27.4)	5,141 (55.3)	860 (9.3)	741 (8.0)	15.47	12.47 (80.6)	2.82 (18.2)	0.13 (0.9)	0.05 (0.3)	
12	9,231	2,525 (27.4)	5,058 (54.8)	871 (9.4)	777 (8.4)	15.24	12.31 (80.8)	2.75 (18.0)	0.13 (0.9)	0.05 (0.3)	
'04. 3	9,006	2,362 (26.2)	5,004 (55.6)	868 (9.6)	772 (8.6)	13.94	11.05 (79.3)	2.71 (19.4)	0.13 (0.9)	0.05 (0.4)	
6	9,017	2,379 (26.4)	4,997 (55.4)	897 (9.9)	744 (8.3)	13.58	10.70 (78.8)	2.70 (19.9)	0.13 (0.9)	0.05 (0.4)	
9	9,046	2,245 (24.8)	5,071 (56.1)	902 (10.0)	828 (9.1)	13.25	10.33 (78.0)	2.73 (20.6)	0.13 (1.0)	0.06 (0.4)	
12	8,908	2,197 (24.7)	5,019 (56.3)	852 (9.6)	840 (9.4)	13.27	10.40 (78.4)	2.68 (20.2)	0.13 (1.0)	0.06 (0.4)	
'05. 3	8,838	2,127 (24.1)	4,967 (56.2)	932 (10.5)	812 (9.2)	12.23	9.38 (76.7)	2.66 (21.7)	0.14 (1.2)	0.05 (0.4)	
6	8,786	2,016 (23.0)	5,098 (58.0)	817 (9.3)	855 (9.7)	12.15	9.25 (76.1)	2.72 (22.4)	0.12 (1.0)	0.06 (0.5)	
9	8,993	2,033 (22.6)	5,207 (57.9)	876 (9.7)	877 (9.8)	12.19	9.22 (75.6)	2.78 (22.8)	0.13 (1.1)	0.06 (0.5)	
'05.12	8,962	1,985 (22.1)	5,185 (57.9)	884 (9.9)	908 (10.1)	12.29	9.34 (76.0)	2.76 (22.4)	0.13 (1.1)	0.06 (0.5)	
'06. 3	9,010	1,970 (21.9)	5,237 (58.1)	891 (9.9)	912 (10.1)	11.53	8.57 (74.4)	2.77 (24.0)	0.13 (1.1)	0.06 (0.5)	
6	9,032	1,958 (21.7)	5,187 (57.4)	912 (10.1)	975 (10.8)	11.36	8.42 (74.1)	2.73 (24.0)	0.14 (1.3)	0.07 (0.6)	
증 감	전분기	22 (0.2)	△12 (△0.6)	△50 (△1.0)	21 (2.4)	63 (6.9)	△0.17 (△1.5)	△0.15 (△1.8)	△0.04 (△1.4)	0.01 (7.7)	0.01 (16.7)
	전년 동기	246 (2.8)	△58 (△2.9)	89 (1.7)	95 (11.6)	120 (14.0)	△0.79 (△6.5)	△0.83 (△9.0)	0.01 (0.4)	0.02 (16.7)	0.01 (16.7)

o 월령별 마리수

(단위 : 천두, %)

구 분	'03.12	'04.12	'05				'06		증 감		
			3	6	9	12	3	6	전분기	전년동기	
총 마리수	9,231	8,908	8,838	8,786	8,993	8,962	9,010	9,032	22 (0.2)	246 (2.8)	
월령별	2개월미만	2,848	2,713	2,731	2,750	2,805	2,730	2,810	2,843	33 (1.2)	93 (3.4)
	2 ~ 4	2,989	2,866	2,812	2,771	2,857	2,887	2,795	2,842	47 (1.7)	71 (2.6)
	4 ~ 6	2,379	2,358	2,309	2,272	2,330	2,338	2,379	2,314	△65 (△2.7)	42 (1.8)
	6 ~ 8	72	78	84	84	83	87	82	84	2 (2.4)	0 (0.0)
	- 후보모돈	65	70	74	74	74	73	73	77	4 (5.5)	3 (4.1)
	8개월이상	943	893	902	909	918	920	944	949	5 (0.5)	40 (4.4)
	- 모돈	910	865	874	882	891	893	917	922	5 (0.5)	40 (4.5)
	분만모돈	463	442	442	444	461	449	456	463	7 (1.5)	19 (4.6)
임신모돈	574	542	539	551	553	558	564	572	8 (1.4)	21 (3.8)	

o 증감내역

(단위 : 천두, %)

구 분	'03.12	'04.12	'05				'06		증 감		
			3	6	9	12	3	6	전분기	전년동기	
증가요인	생 산	4,590	4,387	4,394	4,447	4,516	4,485	4,566	4,633	67 (1.5)	186 (4.2)
	구 입	729	766	754	780	789	762	731	733	2 (0.3)	△47 (△6.0)
	계	5,319	5,153	5,148	5,227	5,305	5,247	5,297	5,366	69 (1.3)	139 (2.7)
감소요인	출 하	4,875	4,808	4,633	4,657	4,519	4,654	4,653	4,634	△19 (△0.4)	△23 (△0.5)
	폐 사	440	474	526	562	559	571	629	636	7 (1.1)	74 (13.2)
	계	5,315	5,282	5,159	5,219	5,078	5,225	5,282	5,270	△12 (△0.2)	51 (1.0)

라. 닭

(단위 : 천수, 천가구, %)

구 분	'03.12	'04.12	'05				'06		증 감		
			3	6	9	12	3	6	전분기	전년동기	
총 마리수	99,019	106,736	109,666	149,345	127,491	109,628	123,048	145,279	22,231 (18.1)	△4,066 (△2.7)	
용도별	산란계	48,351	51,419	51,371	54,390	55,017	53,392	53,517	55,200	1,683 (3.1)	810 (1.5)
	육 계	44,803	50,122	52,743	88,137	65,829	50,422	63,935	84,279	20,344 (31.8)	△3,858 (△4.4)
규모별	10천수미만	6,821	6,397	5,595	7,514	6,732	6,243	4,411	4,421	10 (0.2)	△3,093 (△41.2)
	10~30	25,140	23,846	24,697	28,473	26,768	22,547	27,324	27,918	594 (2.2)	△555 (1.9)
	30천수이상	67,058	76,493	79,374	113,358	94,216	80,838	91,313	112,940	21,627 (23.7)	△418 (△0.4)
사육가구수	144	131	122	139	141	136	3,720 가구	4,132	412 (11.1)	-	
규모별	10천수미만	141.7	128.7	119.6	135.9	138.0	133.2	658	661	3 (0.5)	-
	10~30	1.4	1.3	1.3	1.5	1.4	1.2	1,457	1,494	37 (2.5)	-
	30천수이상	1.2	1.3	1.4	2.0	1.7	1.4	1,605	1,977	372 (23.2)	-
가구당 마리수 (수/호)	686	813	896	1,071	904	807	33,077	35,160	2,083 (6.3)	-	
(산란계)	22,711	25,168	24,829	23,505	23,273	23,113	28,726	28,976	250 (0.9)	-	
(육 계)	27,811	31,190	32,259	32,911	30,336	32,014	39,080	41,805	2,725 (7.0)	-	

주) '06년부터 3,000수 이상 사육가구를 대상으로 전수 조사한 자료임

○ 6.1현재 총사육마리수는 145,279천수로 3월보다 22,231천수(18.1%) 증가하였으나, 전년동기보다는 4,066천수(2.7%) 감소

- 산란계는 55,200천수로 3월보다 3.1%, 전년동기보다 1.5% 증가
- 육계는 84,279천수로 3월보다 31.8% 증가하였으나, 전년동기보다는 44% 감소

○ 사육가구수는 4,120호로 3월보다 412호(11.1%) 증가

- 산란계 : ('05.3) 2,069 → ('05.6) 2,314 → ('06.3) 1,863 → ('06.6) 1,905
- 육계 : ('05.3) 1,635 → ('05.6) 2,678 → ('06.3) 1,636 → ('06.6) 2,016
- 30천수 이상 사육가구가 372호 늘어남

○ 호당마리수는 산란계 29.0천수, 육계 41.8천수로 조사되었음

※ '06. 3월부터 3,000수 이상 사육가구를 대상으로 전수 조사한 자료임

※ 계란가격(특, 10개) : ('05.5) 1,206 → ('06.2) 699 → ('06.5) 781

※ 육계가격(생체1kg) : ('05.5) 1,855 → ('06.2) 1,301 → ('06.5) 945

산란계 · 육계 사육동향 및 가격변동 추이

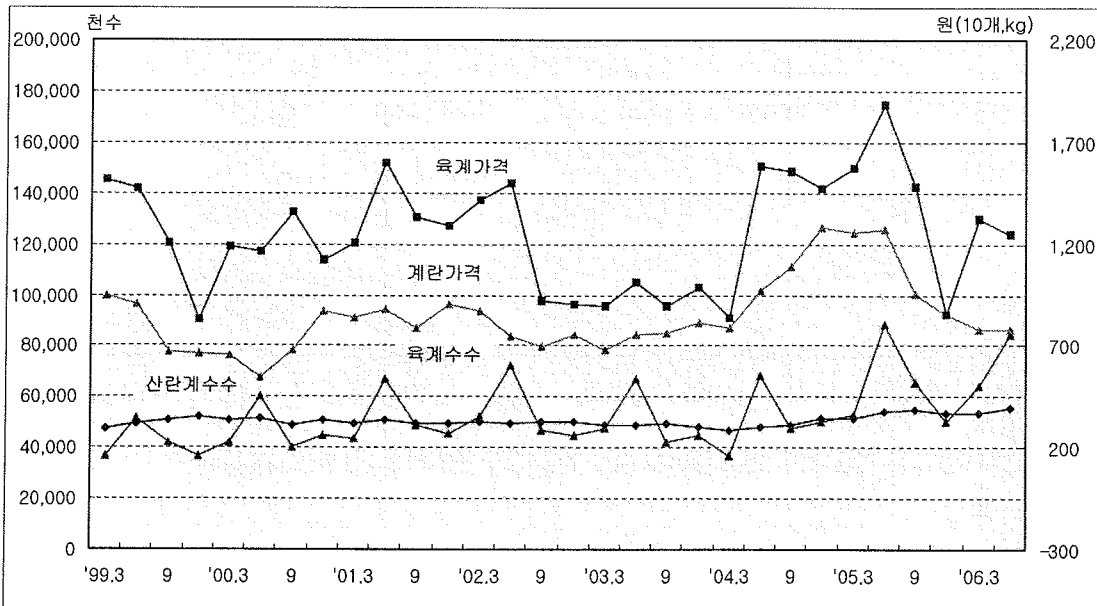

※ 가격은 지난 3개월간 평균 가격임

<참고>

닭 3,000수미만 사육가구 비중

단위 : 호, 수, %

	전 국				서 울				부 산			
	가구수	비중	마리수	비중	가구수	비중	마리수	비중	가구수	비중	마리수	비중
'03. 3	135,838	97.4	1,683,391	1.7	15	100.0	1,298	100.0	301	97.7	5,831	7.2
6	148,609	97.4	2,491,566	2.0	11	100.0	490	100.0	269	95.4	3,872	2.2
9	146,472	97.7	2,018,319	2.1	11	100.0	430	100.0	244	96.4	3,862	3.4
12	140,910	97.7	1,713,567	1.7	11	100.0	278	100.0	264	97.4	2,404	2.8
'04. 3	125,947	97.7	1,385,929	1.6	13	100.0	210	100.0	242	97.2	2,225	2.1
6	135,186	97.3	2,146,006	1.7	13	100.0	211	100.0	186	95.9	3,106	2.7
9	131,739	97.6	1,734,443	1.7	9	100.0	223	100.0	268	97.1	2,943	2.6
12	127,973	97.5	1,457,225	1.4	9	100.0	187	100.0	255	97.0	2,839	1.9
'05. 3	118,940	97.2	1,253,115	1.1	7	100.0	106	100.0	213	97.3	2,019	1.7
6	135,193	97.0	2,319,745	1.6	9	100.0	455	100.0	206	97.2	3,521	2.8
9	137,324	97.3	1,981,937	1.6	9	100.0	233	100.0	239	97.6	1,775	1.5
12	132,507	97.6	1,600,030	1.5	9	100.0	152	100.0	165	95.9	2,779	2.6
	대 구				인 천				광 주			
	가구수	비중	마리수	비중	가구수	비중	마리수	비중	가구수	비중	마리수	비중
'03. 3	1,137	98.8	20,992	6.9	1,510	98.1	15,679	3.1	363	96.5	25,138	6.8
6	1,158	98.7	21,787	6.3	1,664	97.6	30,987	3.0	636	98.0	17,060	3.3
9	1,089	98.5	24,151	7.3	1,596	97.9	24,461	3.8	716	98.6	6,893	4.0
12	990	98.6	28,792	11.5	1,474	97.8	22,051	4.2	620	98.3	10,180	6.1
'04. 3	746	98.3	20,900	8.1	1,472	98.2	16,564	2.9	558	98.6	7,653	4.2
6	785	98.6	27,736	10.2	1,715	98.2	28,006	3.3	852	98.7	18,561	5.2
9	759	98.6	17,847	5.6	1,636	97.7	18,900	2.4	781	99.5	10,326	14.3
12	798	98.5	16,158	5.4	1,637	98.1	23,085	2.6	743	98.9	6,768	2.4
'05. 3	849	99.0	18,603	9.2	1,587	97.8	14,303	1.4	628	98.7	4,248	2.3
6	907	98.9	29,686	10.0	1,753	97.3	43,956	2.6	1,028	96.7	25,120	4.8
9	913	98.9	22,678	5.4	1,930	98.0	39,919	4.5	1,007	99.3	34,796	10.3
12	882	99.0	15,355	5.9	1,835	97.7	42,483	3.7	975	99.4	12,855	4.5
	대 전				울 산							
	가구수	비중	마리수	비중	가구수	비중	마리수	비중	가구수	비중	마리수	비중
'03. 3	547	97.3	9,341	4.9	923	98.3	12,094	2.9				
6	543	97.1	8,128	3.1	804	98.0	10,485	1.9				
9	451	97.0	15,466	9.4	732	97.7	11,417	2.3				
12	469	97.7	8,677	4.5	705	97.5	13,184	2.4				
'04. 3	423	97.9	7,837	7.1	674	98.3	14,040	2.9				
6	483	97.6	10,385	6.0	511	96.6	11,663	2.1				
9	436	97.1	9,137	5.8	502	96.4	11,684	2.2				
12	490	98.2	7,986	8.0	448	96.3	11,033	1.9				
'05. 3	534	97.8	8,826	5.3	471	96.8	5,591	1.3				
6	619	97.6	20,776	9.5	447	96.3	8,040	1.8				
9	626	98.1	14,539	9.0	457	97.0	7,948	2.0				
12	561	98.1	12,504	8.1	473	97.1	8,425	1.7				

	경 기				강 원				충 북			
	가구수	비중	마리수	비중	가구수	비중	마리수	비중	가구수	비중	마리수	비중
'03. 3	15,100	94.8	198,096	0.8	16,731	99.1	145,921	3.6	6,576	96.6	51,408	0.8
6	15,052	94.4	251,648	0.9	18,639	99.1	303,248	5.9	7,086	96.3	68,395	0.9
9	14,611	94.6	230,748	0.9	18,443	99.2	240,635	6.3	7,094	96.9	71,898	1.1
12	13,858	94.8	183,028	0.8	17,133	99.3	169,448	4.4	7,330	97.2	70,646	1.1
'04. 3	12,768	95.0	154,093	0.7	15,294	99.1	129,709	3.3	7,002	97.3	51,962	0.9
6	12,664	94.0	254,652	0.9	16,600	99.0	264,961	5.0	7,248	96.8	84,330	1.2
9	13,023	94.8	218,117	0.9	15,969	99.1	196,356	4.5	7,333	97.0	91,456	1.3
12	12,652	94.5	178,272	0.7	15,377	99.2	152,911	3.6	7,170	96.7	65,311	0.9
'05. 3	12,689	94.3	155,344	0.6	14,432	99.0	126,267	3.0	6,641	96.5	55,484	0.8
6	13,483	93.7	352,658	1.1	15,881	98.8	248,882	4.3	7,508	96.4	89,966	0.9
9	13,331	93.9	273,845	0.9	16,018	99.0	211,671	4.4	7,712	96.7	92,618	1.0
12	12,946	94.6	242,004	1.0	15,518	99.1	166,817	3.8	7,072	96.9	75,591	1.0
	충 남				전 북				전 남			
	가구수	비중	마리수	비중	가구수	비중	마리수	비중	가구수	비중	마리수	비중
'03. 3	14,485	96.5	150,761	0.9	13,157	97.1	223,542	1.7	21,724	98.5	263,663	2.2
6	14,823	96.3	196,524	1.0	15,860	97.1	294,417	1.7	27,440	98.7	542,497	3.5
9	14,922	97.0	178,788	1.2	15,267	97.6	167,045	1.4	26,897	98.9	334,100	3.0
12	14,347	96.7	173,581	1.1	14,683	97.3	133,000	1.0	25,828	98.9	290,561	2.7
'04. 3	13,166	96.9	112,077	0.8	13,255	97.4	83,335	0.6	21,003	98.8	259,510	3.0
6	13,449	96.6	160,687	1.0	14,704	96.3	176,406	0.9	25,447	98.6	441,345	2.7
9	12,872	96.7	134,669	0.9	14,908	97.4	131,142	0.9	25,262	98.7	315,444	2.4
12	12,105	96.5	123,954	0.8	15,251	97.3	99,988	0.7	23,857	98.9	268,535	2.1
'05. 3	12,235	95.9	106,632	0.6	13,005	96.8	72,274	0.5	20,100	98.6	217,322	1.7
6	13,382	95.4	195,499	0.8	16,915	96.6	221,929	1.0	25,366	98.3	459,957	2.0
9	13,809	96.5	206,564	1.1	17,831	97.3	188,137	1.1	26,544	98.7	254,164	1.6
12	13,204	96.4	154,369	0.8	17,294	97.8	135,191	1.0	25,361	98.9	195,619	1.6
	경 북				경 남				제 주			
	가구수	비중	마리수	비중	가구수	비중	마리수	비중	가구수	비중	마리수	비중
'03. 3	25,128	97.1	272,007	1.8	17,978	98.7	279,160	5.1	163	73.4	8,460	0.7
6	25,056	97.1	393,937	2.2	19,411	98.6	331,723	4.8	157	71.4	16,368	1.1
9	24,320	97.2	396,984	2.5	19,957	99.0	303,724	5.7	122	68.9	7,717	0.7
12	22,787	97.0	347,362	2.3	20,321	98.8	254,444	4.1	90	61.2	5,931	0.5
'04. 3	20,969	97.2	281,473	2.0	18,262	99.2	233,097	5.2	100	71.4	11,244	1.3
6	21,293	96.6	358,220	1.9	19,136	98.9	292,552	4.1	100	64.1	13,085	0.9
9	19,534	96.6	293,936	1.8	18,378	99.0	272,710	4.9	69	57.5	9,553	0.7
12	19,194	96.5	238,537	1.5	17,893	98.6	256,107	3.7	94	64.4	5,554	0.4
'05. 3	18,254	96.5	223,763	1.4	17,213	98.7	234,888	3.4	82	63.1	7,445	0.6
6	18,573	96.1	274,700	1.4	19,063	98.8	334,298	4.2	52	51.5	10,302	0.7
9	18,038	96.0	266,718	1.4	18,816	98.8	354,375	4.7	44	42.3	6,904	0.5
12	17,991	96.4	263,004	1.5	18,183	98.9	268,158	4.2	38	42.7	4,364	0.4

○ 사육 용도별, 월령별 마리수

(단위 : 천수, %)

구 분	용 도 별				월 령 별			
	산란계	육 계	종 계	검용계	3개월 미만	3~6	6개월 이상	
'01.12	49,800 (48.6)	45,660 (44.6)	5,506 (5.4)	1,427 (1.4)	53,488 (52.2)	8,015 (7.8)	40,890 (39.9)	
'02.12	50,191 (49.3)	45,005 (44.3)	5,255 (5.2)	1,242 (1.2)	51,981 (51.1)	8,628 (8.5)	41,084 (40.4)	
'03. 6	49,079 (40.2)	66,756 (54.7)	4,677 (3.8)	1,612 (1.3)	74,624 (61.1)	6,906 (5.7)	40,594 (33.2)	
9	49,383 (50.4)	42,451 (43.3)	4,818 (5.0)	1,281 (1.3)	49,820 (50.9)	8,785 (9.0)	39,328 (40.1)	
12	48,351 (48.8)	44,803 (45.2)	4,799 (4.9)	1,066 (1.1)	51,502 (52.0)	7,512 (7.6)	40,005 (40.4)	
'04. 3	46,493 (52.3)	36,493 (41.1)	4,982 (5.6)	854 (1.0)	42,693 (48.1)	6,876 (7.7)	39,253 (44.2)	
6	48,058 (39.2)	68,526 (55.8)	4,723 (3.8)	1,436 (1.2)	75,671 (61.6)	6,334 (5.2)	40,738 (33.2)	
9	49,092 (48.1)	47,714 (46.7)	4,147 (4.1)	1,158 (1.1)	55,179 (54.0)	6,941 (6.8)	39,991 (39.2)	
12	51,419 (48.2)	50,122 (46.9)	4,234 (4.0)	961 (0.9)	57,995 (54.3)	8,228 (7.7)	40,513 (38.0)	
'05. 3	51,371 (46.9)	52,743 (48.1)	4,755 (4.3)	797 (0.7)	60,361 (55.0)	7,696 (7.0)	41,609 (38.0)	
6	54,390 (36.4)	88,137 (59.0)	5,234 (3.5)	1,584 (1.1)	96,621 (64.7)	8,473 (5.7)	44,251 (29.6)	
9	55,017 (43.2)	65,829 (51.6)	5,345 (4.2)	1,300 (1.0)	73,669 (57.8)	9,625 (7.5)	44,197 (34.7)	
12	53,392 (48.7)	50,422 (46.0)	4,716 (4.3)	1,098 (1.0)	56,281 (51.3)	8,057 (7.4)	45,290 (41.3)	
'06. 3	53,517 (43.5)	63,935 (52.0)	5,596 (4.5)	-	70,561 (57.3)	6,195 (5.1)	46,292 (37.6)	
6	55,200 (38.0)	84,279 (58.0)	5,800 (4.0)	-	91,728 (63.1)	7,722 (5.3)	45,829 (31.6)	
증	전 분 기	1,683 (3.1)	20,344 (31.8)	204 (3.6)	-	21,167 (30.0)	1,527 (24.6)	△463 (△1.0)
감	전년동기	810 (1.5)	△3,858 (△4.4)	566 (10.8)	-	△4,893 (△5.1)	△751 (△8.9)	1,578 (3.6)

주) '06년부터 3,000수 이상 사육가구를 대상으로 전수 조사한 자료임

○ 사육규모별 마리수 및 가구수

< 전 체 >

(단위 : 천수, 천가구, %)

구 분	마 리 수					가 구 수					
	계	10천수 미 만	10~30	30~50	50천수 이 상	계	10천수 미 만	10~30	30~50	50천수 이 상	
'01.12	102,393	8,092 (7.9)	31,454 (30.7)	27,149 (26.5)	35,698 (34.9)	201	197.99 (98.5)	1.81 (0.9)	0.75 (0.4)	0.42 (0.2)	
'02.12	101,693	7,103 (7.0)	28,467 (28.0)	29,269 (28.8)	36,854 (36.2)	176	173.37 (98.5)	1.60 (0.9)	0.80 (0.4)	0.44 (0.2)	
'03. 6	122,124	8,421 (6.9)	29,304 (24.0)	34,550 (28.3)	49,849 (40.8)	153	149.45 (98.0)	1.56 (1.0)	0.93 (0.6)	0.61 (0.4)	
9	97,933	7,374 (7.5)	26,020 (26.6)	27,045 (27.6)	37,494 (38.3)	150	147.28 (98.3)	1.41 (0.9)	0.74 (0.5)	0.44 (0.3)	
12	99,019	6,821 (6.9)	25,140 (25.4)	27,657 (27.9)	39,401 (39.8)	144	141.65 (98.3)	1.41 (0.9)	0.76 (0.5)	0.47 (0.3)	
'04. 3	88,822	6,118 (6.9)	21,116 (23.8)	23,522 (26.5)	38,066 (42.8)	129	126.63 (98.3)	1.16 (0.9)	0.63 (0.5)	0.43 (0.3)	
6	122,743	7,303 (5.9)	26,952 (22.0)	34,035 (27.7)	54,453 (44.4)	139	135.90 (97.4)	1.46 (1.1)	0.92 (0.7)	0.67 (0.5)	
9	102,111	7,021 (6.9)	22,527 (22.0)	29,573 (29.0)	42,990 (42.1)	135	132.51 (98.1)	1.20 (0.9)	0.80 (0.6)	0.51 (0.4)	
12	106,736	6,397 (6.0)	23,846 (22.3)	29,447 (27.6)	47,046 (44.1)	131	128.65 (98.0)	1.29 (1.0)	0.79 (0.6)	0.56 (0.4)	
'05. 3	109,666	5,595 (5.1)	24,697 (22.5)	31,567 (28.8)	47,807 (43.6)	122	119.57 (97.7)	1.33 (1.1)	0.85 (0.7)	0.59 (0.5)	
6	149,345	7,514 (5.0)	28,473 (19.1)	44,594 (29.9)	68,764 (46.0)	139	135.93 (97.5)	1.49 (1.1)	1.19 (0.8)	0.84 (0.6)	
9	127,491	6,732 (5.3)	26,793 (21.0)	38,234 (30.0)	55,732 (43.7)	141	138.00 (97.8)	1.39 (1.0)	1.03 (0.7)	0.68 (0.5)	
12	109,628	6,243 (5.7)	22,547 (20.6)	32,509 (29.6)	48,329 (44.1)	136	133.16 (98.0)	1.22 (0.9)	0.87 (0.7)	0.57 (0.4)	
'06. 3	123,048	4,411 (3.6)	27,324 (22.2)	34,614 (28.1)	56,699 (46.1)	3,720 가구	658 (17.7)	1,457 (39.2)	932 (25.0)	673 (18.1)	
6	145,279	4,421 (3.0)	27,918 (19.2)	40,522 (27.9)	72,418 (49.9)	4,132	661 (16.0)	1,494 (36.1)	1,090 (26.4)	887 (21.5)	
증 감	전분기	22,231 (18.1)	10 (0.2)	594 (2.2)	5,908 (17.1)	15,719 (27.7)	412	3 (0.5)	37 (2.5)	158 (17.0)	214 (31.8)
	전년동기	△4,066 (△2.7)	△3,093 (△41.2)	△555 (△1.9)	△4,072 (△9.1)	3,654 (5.3)	-	-	-	-	-

주) '06년부터 3,000수 이상 사육가구를 대상으로 전수 조사한 자료임

< 산란계 >

(단위 : 천수, 가구, %)

구 분	마 리 수					가 구 수					
	계	10천수 미 만	10~30	30~50	50천수 이 상	계	10천수 미 만	10~30	30~50	50천수 이 상	
'01.12	49,800	4,802 (9.6)	15,617 (31.4)	10,536 (21.2)	18,845 (37.8)	2,394	998 (41.7)	940 (39.3)	286 (11.9)	170 (7.1)	
'02.12	50,191	4,921 (9.8)	15,394 (30.7)	10,409 (20.7)	19,467 (38.8)	2,317	939 (40.5)	922 (39.8)	280 (12.1)	176 (7.6)	
'03. 6	49,079	5,513 (11.2)	14,210 (29.0)	9,989 (20.3)	19,367 (39.5)	2,443	1,182 (48.4)	816 (33.4)	267 (10.9)	178 (7.3)	
9	49,383	4,936 (10.0)	14,717 (29.8)	9,730 (19.7)	20,000 (40.5)	2,306	1,004 (43.5)	853 (37.0)	262 (11.4)	187 (8.1)	
12	48,351	5,059 (10.5)	13,409 (27.7)	9,629 (19.9)	20,254 (41.9)	2,129	896 (42.1)	780 (36.6)	264 (12.4)	189 (8.9)	
'04. 3	46,493	4,483 (9.7)	12,612 (27.1)	8,990 (19.3)	20,408 (43.9)	1,911	766 (40.1)	721 (37.7)	241 (12.6)	183 (9.6)	
6	48,058	4,563 (9.5)	13,165 (27.4)	9,572 (19.9)	20,758 (43.2)	2,043	850 (41.6)	746 (36.5)	258 (12.6)	189 (9.3)	
9	49,092	4,912 (10.0)	12,677 (25.8)	10,078 (20.5)	21,425 (43.7)	2,075	883 (42.6)	722 (34.8)	274 (13.2)	196 (9.4)	
12	51,419	4,507 (8.8)	13,219 (25.7)	10,572 (20.5)	23,121 (45.0)	2,043	791 (38.7)	756 (37.0)	285 (14.0)	211 (10.3)	
'05. 3	51,371	4,095 (8.0)	13,609 (26.5)	10,223 (19.9)	23,444 (45.6)	2,069	807 (39.0)	763 (36.9)	273 (13.2)	226 (10.9)	
6	54,390	4,743 (8.7)	13,510 (24.8)	11,778 (21.7)	24,359 (44.8)	2,314	1,038 (44.9)	744 (32.1)	309 (13.4)	223 (9.6)	
9	55,017	4,408 (8.0)	14,418 (26.2)	11,768 (21.4)	24,423 (44.4)	2,364	1,034 (43.7)	795 (33.6)	313 (13.3)	222 (9.4)	
12	53,392	4,346 (8.1)	14,012 (26.2)	11,032 (20.7)	24,002 (45.0)	2,310	993 (43.0)	798 (34.5)	298 (12.9)	221 (9.6)	
'06. 3	53,517	3,704 (6.9)	14,251 (26.6)	10,729 (20.1)	24,833 (46.4)	1,863	543 (29.1)	804 (43.2)	291 (15.6)	225 (12.1)	
6	55,200	3,837 (6.9)	14,113 (25.6)	11,207 (20.3)	26,043 (47.2)	1,905	563 (29.6)	802 (42.1)	302 (15.8)	238 (12.5)	
증	전 분 기	1,683 (3.1)	133 (3.6)	△138 (△1.0)	478 (4.5)	1,210 (4.9)	42 (2.3)	20 (3.7)	△2 (△0.2)	11 (3.8)	13 (5.8)
감	전년동기	810 (1.5)	△906 (△19.1)	603 (4.5)	△571 (△4.8)	1,684 (6.9)	-	-	-	-	-

주) '06년부터 3,000수 이상 사육가구를 대상으로 전수 조사한 자료임

< 육 계 >

(단위 : 천수, 가구, %)

구 분	마 리 수					가 구 수					
	계	10천수 미 만	10~30	30~50	50천수 이 상	계	10천수 미 만	10~30	30~50	50천수 이 상	
'01.12	45,660	1,642 (3.6)	13,293 (29.1)	15,484 (33.9)	15,241 (33.4)	2,154	785 (36.4)	713 (33.1)	428 (19.9)	228 (10.6)	
'02.12	45,005	772 (1.7)	10,585 (23.5)	17,690 (39.3)	15,958 (35.5)	1,963	696 (35.4)	539 (27.5)	483 (24.6)	245 (12.5)	
'03. 6	66,756	934 (1.4)	13,379 (20.1)	23,640 (35.4)	28,803 (43.1)	2,226	517 (23.2)	651 (29.2)	640 (28.8)	418 (18.8)	
9	42,451	795 (1.9)	9,622 (22.7)	16,174 (38.1)	15,860 (37.3)	1,715	564 (32.9)	467 (27.2)	445 (26.0)	239 (13.9)	
12	44,803	471 (1.0)	9,168 (20.5)	17,142 (38.3)	18,022 (40.2)	1,611	373 (23.1)	495 (30.7)	473 (29.4)	270 (16.8)	
'04. 3	36,493	645 (1.8)	6,365 (17.4)	13,713 (37.6)	15,770 (43.2)	1,294	371 (28.7)	322 (24.9)	371 (28.7)	230 (17.7)	
6	68,526	711 (1.0)	12,325 (18.0)	23,417 (34.2)	32,073 (46.8)	2,237	504 (22.5)	636 (28.4)	634 (28.4)	463 (20.7)	
9	47,714	788 (1.7)	8,506 (17.8)	18,432 (38.6)	19,988 (41.9)	1,661	460 (27.7)	405 (24.4)	501 (30.2)	295 (17.7)	
12	50,122	844 (1.7)	9,104 (18.2)	17,908 (35.7)	22,266 (44.4)	1,607	359 (22.3)	441 (27.5)	474 (29.5)	333 (20.7)	
'05. 3	52,743	605 (1.1)	9,523 (18.1)	20,430 (38.7)	22,185 (42.1)	1,635	274 (16.8)	475 (29.0)	552 (33.8)	334 (20.4)	
6	88,137	1,095 (1.3)	12,972 (14.7)	31,499 (35.7)	42,571 (48.3)	2,678	604 (22.6)	635 (23.7)	846 (31.6)	593 (22.1)	
9	65,829	775 (1.2)	10,519 (16.0)	25,357 (38.5)	29,178 (44.3)	2,170	569 (26.2)	489 (22.5)	680 (31.4)	432 (19.9)	
12	50,422	679 (1.3)	6,485 (12.9)	20,656 (41.0)	22,602 (44.8)	1,575	386 (24.5)	312 (19.8)	548 (34.8)	329 (20.9)	
'06. 3	63,935	533 (0.8)	10,389 (16.3)	23,205 (36.3)	29,808 (46.6)	1,636	89 (5.4)	505 (30.9)	621 (38.0)	421 (25.7)	
6	84,279	456 (0.5)	11,313 (13.4)	28,469 (33.8)	44,041 (52.3)	2,016	83 (4.1)	550 (27.3)	764 (37.9)	619 (30.7)	
증	전 분 기	20,344 (31.8)	△77 (△14.4)	924 (8.9)	5,264 (22.7)	14,233 (47.7)	380 (23.2)	△6 (△6.7)	45 (8.9)	143 (23.0)	198 (47.0)
감	전년동기	△3,858 (△4.4)	△639 (△58.4)	△1,659 (△12.8)	△3,030 (△9.6)	1,470 (3.5)	-	-	-	-	-

주) '06년부터 3,000수 이상 사육가구를 대상으로 전수 조사한 자료임

○ 사육 용도별, 월령별 마리수 및 가구수

(단위 : 천수, 천가구, %)

구 분	'03.12	'04.12	'05				'06		증 감		
			3	6	9	12	3	6	전분기	전년동기	
산 란 계	총마리수	48,351	51,419	51,371	54,390	55,017	53,392	53,517	55,200	1,683 (3.1)	810 (1.5)
	3개월미만	5,095	6,891	6,574	7,217	6,831	4,819	5,431	6,292	861 (15.9)	△925 (△12.8)
	3~6	6,507	7,021	7,030	7,247	8,118	7,061	5,491	6,388	897 (16.3)	△859 (△11.9)
	6개월이상	36,749	37,507	37,767	39,926	40,068	41,512	42,595	42,520	△75 (△0.2)	2,594 (6.5)
	사육가구수	2.13	2.04	2.07	2.31	2.36	2.31	1.86	1.91	0.05 (2.7)	-
육 계	총마리수	44,803	50,122	52,743	88,137	65,829	50,422	63,935	84,279	20,344 (31.8)	△3,858 (△4.4)
	1개월미만	35,080	37,085	40,523	69,050	48,880	38,901	49,064	62,379	13,315 (27.1)	△6,671 (△9.7)
	1개월이상	9,723	13,037	12,220	19,087	16,949	11,521	14,871	21,900	7,029 (47.3)	2,813 (14.7)
	사육가구수	1.61	1.61	1.64	2.68	2.17	1.58	1.64	2.02	0.38 (23.2)	-

○ 계란생산량 및 닭고기 소비량

(단위 : 천개, 천수, %)

구 분	'03.12	'04.12	'05				'06		증 감		
			3	6	9	12	3	6	전분기	전년동기	
1일 식용 계란생산량	29,569	29,361	29,723	31,568	31,890	31,047	30,581	31,536	955 (3.1)	△32 (△0.1)	
닭 고기 소 비 량	브로일러	47,341	50,066	49,379	74,516	89,930	58,969	-	-	-	-
	성계 (폐계)	11,080	10,836	10,878	10,141	13,226	11,265	-	-	-	-
	계	58,421	60,902	60,257	84,657	103,156	70,234	-	-	-	-

주) '06년부터 3,000수 이상 사육가구를 대상으로 전수 조사한 자료이며, 닭고기소비량조사는 폐지됨

3. 시·도별 현황

가. 축종별 마리수 및 가구수('06년 6월 1일 기준)

(단위 : 두(수), 호)

구 분	한·육우		젓 소		돼 지		닭	
	마리수	가구수	마리수	가구수	마리수	가구수	마리수	가구수
전 국	1,959,299	191,607	471,414	8,641	9,031,598	11,361	145,279,411	4,132
서 울	292	6	137	3	0	0	0	0
부 산	1,550	157	733	18	10,775	64	170,850	11
대 구	17,470	1,232	3,291	64	35,287	96	444,300	12
인 천	14,141	471	3,977	85	58,470	117	1,502,552	41
광 주	4,387	399	698	16	8,970	26	287,000	6
대 전	5,391	626	29	1	2,853	6	248,000	15
울 산	23,081	2,465	1,340	19	50,268	49	485,140	15
경 기	177,780	8,241	187,413	3,529	1,802,006	1,671	31,517,564	858
강 원	151,327	16,510	18,777	365	410,889	527	5,000,692	156
충 북	143,637	14,066	24,521	518	516,893	479	9,172,527	264
충 남	252,668	22,104	77,639	1,429	1,660,470	1,802	22,880,414	588
전 북	193,346	16,183	35,282	555	1,006,855	1,715	21,866,518	614
전 남	300,295	35,276	35,041	552	877,413	1,542	21,130,869	429
경 북	413,526	37,794	46,268	913	1,088,059	879	21,271,737	790
경 남	234,058	35,254	31,085	513	1,097,274	2,119	7,932,358	278
제 주	26,350	823	5,183	61	405,116	269	1,368,890	55

주) 닭은 3,000수 이상 사육가구를 대상으로 전수 조사한 자료임

○ 한·육우 마리수

(단위 : 두)

구분	'04.12	'05			'06			증 감	
		6	9	12	3	6	%	전분기	전년동기
전국	1,665,704	1,757,253	1,825,303	1,818,549	1,835,863	1,959,299	100.0	123,436 (6.7%)	202,046 (11.5%)
서울	318	344	333	289	254	292	0.0	38	△52
부산	1,341	1,420	1,609	1,491	1,451	1,550	0.1	99	130
대구	15,369	16,200	16,647	16,611	16,742	17,470	0.9	728	1,270
인천	13,088	13,681	14,634	15,080	13,955	14,141	0.7	186	460
광주	3,942	4,169	4,200	4,140	4,203	4,387	0.2	184	218
대전	4,415	4,856	4,900	4,677	4,921	5,391	0.3	470	535
울산	20,095	20,556	20,473	20,942	21,265	23,081	1.2	1,816	2,525
경기	161,432	161,925	170,014	168,719	168,888	177,780	9.1	8,892	15,855
강원	119,128	132,742	137,124	138,121	141,131	151,327	7.7	10,196	18,585
충북	129,026	131,963	136,780	134,285	134,061	143,637	7.3	9,576	11,674
충남	214,748	227,941	240,996	236,999	237,651	252,668	12.9	15,017	24,727
전북	158,998	167,919	174,771	177,121	179,435	193,346	9.9	13,911	25,427
전남	255,077	267,637	276,731	274,583	280,108	300,295	15.3	20,187	32,658
경북	347,665	369,823	386,217	386,632	390,508	413,526	21.1	23,018	43,703
경남	199,537	211,443	216,858	216,303	216,163	234,058	11.9	17,895	22,615
제주	21,525	24,634	23,016	22,556	25,127	26,350	1.4	1,223	1,716

- 한우 마리수

(단위 : 두)

구분	'04.12	'05			'06			증 감	
		6	9	12	3	6	%	전분기	전년동기
전국	1,472,947	1,577,840	1,638,610	1,633,263	1,658,622	1,782,628	100.0	124,006 (7.5%)	204,788 (13.0%)
서울	30	71	77	83	81	106	0.0	25	35
부산	1,277	1,309	1,492	1,404	1,359	1,453	0.1	94	144
대구	13,714	14,506	15,023	14,902	15,227	16,044	0.9	817	1,538
인천	4,936	5,506	6,670	6,589	6,364	7,277	0.4	913	1,771
광주	3,652	3,937	3,948	3,878	3,975	4,191	0.2	216	254
대전	4,295	4,722	4,819	4,596	4,840	5,316	0.3	476	594
울산	19,479	20,041	20,019	20,522	20,852	22,638	1.3	1,786	2,597
경기	102,691	108,028	113,440	114,113	115,168	125,139	7.0	9,971	17,111
강원	114,773	129,261	133,118	134,354	137,577	147,820	8.3	10,243	18,559
충북	102,716	107,351	109,698	107,916	108,419	118,149	6.6	9,730	10,798
충남	188,610	205,169	216,671	214,708	216,649	231,175	13.0	14,526	26,006
전북	145,432	155,715	162,705	164,440	167,919	181,809	10.2	13,890	26,094
전남	245,644	258,748	268,146	265,126	271,375	290,980	16.3	19,605	32,232
경북	320,724	344,917	359,907	358,643	364,578	387,549	21.8	22,971	42,632
경남	191,560	202,719	207,641	207,085	206,865	224,837	12.6	17,972	22,118
제주	13,414	15,840	15,236	14,904	17,374	18,145	1.0	771	2,305

○ 젓소 마리수

(단위 : 두)

구 분	'04.12	'05			'06			증 감	
		6	9	12	3	6	%	전분기	전년동기
전 국	497,261	490,626	485,429	478,865	481,785	471,414	100.0	△10,371 (△2.2%)	△19,212 (△3.9%)
서 울	127	118	123	136	123	137	0.0	14	19
부 산	881	791	771	765	733	733	0.2	0	△58
대 구	4,285	3,952	3,801	3,518	3,403	3,291	0.7	△112	△661
인 천	4,834	4,661	4,737	4,418	4,200	3,977	0.9	△223	△684
광 주	694	701	730	738	746	698	0.2	△48	△3
대 전	308	314	178	153	106	29	0.0	△77	△285
울 산	1,601	1,542	1,446	1,455	1,465	1,340	0.3	△125	△202
경 기	189,190	189,375	188,310	186,397	189,697	187,413	38.9	△2,284	△1,962
강 원	19,616	19,202	19,016	18,941	18,824	18,777	4.0	△47	△425
충 북	27,370	27,481	25,710	25,221	26,379	24,521	5.3	△1,858	△2,960
충 남	79,990	78,559	78,914	77,569	77,935	77,639	16.2	△296	△920
전 북	39,108	37,671	37,547	36,718	36,292	35,282	7.7	△1,010	△2,389
전 남	37,737	37,090	36,388	36,541	36,221	35,041	7.6	△1,180	△2,049
경 북	50,879	49,806	49,305	48,383	47,798	46,268	10.1	△1,530	△3,538
경 남	35,038	34,046	33,145	32,601	32,546	31,085	6.8	△1,461	△2,961
제 주	5,603	5,317	5,308	5,311	5,317	5,183	1.1	△134	△134

○ 돼지 마리수

(단위 : 두)

구 분	'04.12	'05			'06			증 감	
		6	9	12	3	6	%	전분기	전년동기
전 국	8,908,456	8,786,469	8,993,142	8,961,505	9,009,597	9,031,598	100.0	22,001 (0.2%)	245,129 (2.9%)
서 울	0	0	0	0	0	0		0	0
부 산	9,365	9,772	10,690	10,864	10,215	10,775	0.1	560	1,003
대 구	32,653	33,394	33,942	33,742	32,907	35,287	0.4	2,380	1,893
인 천	72,575	62,237	63,967	64,155	59,453	58,470	0.6	△983	△3,767
광 주	7,935	7,736	8,200	8,255	8,358	8,970	0.1	612	1,234
대 전	2,841	2,920	2,513	2,925	2,947	2,853	0.0	△94	△67
울 산	47,462	47,053	44,533	56,118	53,439	50,268	0.6	△3,171	3,215
경 기	1,838,924	1,780,307	1,845,778	1,808,771	1,821,657	1,802,006	20.0	△19,651	21,699
강 원	407,772	411,668	425,183	422,448	424,112	410,889	4.5	△13,223	△779
충 북	514,201	507,437	512,552	513,432	500,713	516,893	5.7	16,180	9,456
충 남	1,587,561	1,600,147	1,617,537	1,636,243	1,672,957	1,660,470	18.4	△12,487	60,323
전 북	1,001,221	964,421	982,835	965,888	971,386	1,006,855	11.1	35,469	42,434
전 남	834,452	843,028	848,973	857,815	858,808	877,413	9.7	18,605	34,385
경 북	1,060,195	1,076,681	1,110,313	1,106,513	1,112,756	1,088,059	12.1	△24,697	11,378
경 남	1,080,287	1,055,513	1,090,846	1,073,767	1,076,702	1,097,274	12.2	20,572	41,761
제 주	411,012	384,155	395,280	400,569	403,187	405,116	4.5	1,929	20,961

○ 닭 마리수

(단위 : 수)

구분	'04.12	'05			'06			증 감	
		6	9	12	3	6	%	전분기	전년동기
전국	106,736,000	149,344,994	127,491,071	109,627,646	123,048,257	145,279,411	100.0	22,231,154 (18.1%)	△4,065,583 (△2.7%)
서울	187	455	233	152	0	0	0.0	0	△455
부산	148,899	127,171	114,828	107,759	115,950	170,850	0.1	54,900	43,679
대구	299,297	298,246	421,428	261,945	365,920	444,300	0.3	78,380	146,054
인천	885,605	1,685,951	895,768	1,160,115	746,210	1,502,552	1.0	756,342	△183,399
광주	280,768	520,329	336,796	284,655	148,500	287,000	0.2	138,500	△233,329
대전	99,336	219,476	161,939	153,804	143,100	248,000	0.2	104,900	28,524
울산	568,083	454,540	399,416	508,025	586,300	485,140	0.3	△101,160	30,600
경기	25,396,363	31,539,770	30,494,106	25,335,883	28,877,232	31,517,564	21.7	2,640,332	△22,206
강원	4,282,202	5,835,386	4,817,360	4,367,176	4,671,931	5,000,692	3.4	328,761	△834,694
충북	7,585,696	9,648,405	9,255,119	7,516,105	8,273,290	9,172,527	6.3	899,237	△475,878
충남	15,524,573	23,910,963	19,475,586	18,414,205	21,568,367	22,880,414	15.7	1,312,047	△10,30,549
전북	14,500,831	22,483,064	17,568,317	14,165,839	14,908,946	21,866,518	15.1	6,957,572	△616,546
전남	12,691,014	23,102,614	15,989,217	12,480,937	14,689,927	21,130,869	14.6	6,440,942	△1,971,745
경북	16,347,737	20,121,368	18,468,275	17,240,525	19,129,470	21,271,737	14.6	2,142,267	1,150,369
경남	6,837,795	8,012,836	7,594,755	6,409,172	7,521,558	7,932,358	5.5	410,800	△80,478
제주	1,287,614	1,384,420	1,497,928	1,221,349	1,301,556	1,368,890	1.0	67,334	△15,530

주) '06년부터 3,000수 이상 사육가구를 대상으로 전수 조사한 자료임

- 시·군별, 용도별 닭 사육가구수 및 마리수

	가 구 수				마 리 수			
	계	종계	산란계	육계	계	종계	산란계	육계
전국	4,132	234	1,905	2,016	145,279,411	5,800,093	55,200,046	84,279,272
서울	0	0	0	0	0	0	0	0
부산	11	0	2	9	170,850	0	26,950	143,900
기장군	2	0	2	0	26,950	0	26,950	0
기장군외	9	0	0	9	143,900	0	0	143,900
대구	12	1	9	2	444,300	30,000	285,800	128,500
달성군	11	0	9	2	414,300	0	285,800	128,500
달성군외	1	1	0	0	30,000	30,000	0	0
인천	41	1	19	21	1,502,552	13,400	322,746	1,166,406
강화군	30	1	10	19	1,333,380	13,400	191,980	1,128,000
강화군외	11	0	9	2	169,172	0	130,766	38,406
광주	6	0	2	4	287,000	0	17,000	270,000
광산구	5	0	2	3	212,000	0	17,000	195,000
광산구외	1	0	0	1	75,000	0	0	75,000
대전	15	1	2	12	248,000	14,000	16,000	218,000
울산	15	0	12	3	485,140	0	421,540	63,600
울주군	13	0	10	3	451,140	0	387,540	63,600
울주군외	2	0	2	0	34,000	0	34,000	0
경기	858	72	411	381	31,517,564	1,844,373	15,375,431	14,297,760
수원시	0	0	0	0	0	0	0	0
성남시	3	0	0	3	74,500	0	0	74,500
의정부시	1	0	0	1	21,000	0	0	21,000
안양시	0	0	0	0	0	0	0	0
부천시	0	0	0	0	0	0	0	0
광명시	0	0	0	0	0	0	0	0
평택시	55	6	34	16	2,231,414	259,150	1,507,644	464,620
동두천시	5	0	5	0	163,500	0	163,500	0
안산시	1	0	0	1	3,000	0	0	3,000
고양시	16	0	9	7	439,070	0	225,270	213,800
과천시	0	0	0	0	0	0	0	0
구리시	0	0	0	0	0	0	0	0
남양주시	15	0	10	6	360,225	0	244,110	116,115
오산시	4	2	1	1	62,988	33,788	6,200	23,000
시흥시	1	0	1	0	4,620	0	4,620	0
군포시	1	0	1	0	5,000	0	5,000	0

	가 구 수				마 리 수			
	계	중계	산란계	육계	계	중계	산란계	육계
의왕시	0	0	0	0	0	0	0	0
하남시	1	0	1	0	15,300	0	15,300	0
용인시	63	8	14	42	2,633,307	201,055	671,782	1,760,470
파주시	50	2	22	27	1,119,870	30,300	441,830	647,740
이천시	89	9	46	34	3,443,896	329,700	1,621,031	1,493,165
안성시	42	2	21	19	2,278,910	74,700	1,220,810	983,400
김포시	54	1	39	14	1,193,850	5,400	815,960	372,490
양주군	47	2	40	5	1,448,396	37,000	1,269,896	141,500
여주군	65	1	25	39	2,751,700	19,000	1,166,800	1,565,900
화성시	101	29	34	38	3,188,345	625,640	1,028,705	1,534,000
광주시	14	1	11	2	611,488	20,740	526,948	63,800
연천군	46	1	10	36	1,844,335	12,600	452,530	1,379,205
포천군	108	6	80	23	4,819,740	93,100	3,830,205	896,435
가평군	26	0	2	24	821,010	0	103,390	717,620
양평군	50	2	5	43	1,982,100	102,200	53,900	1,826,000
강원	156	4	104	54	5,000,692	71,030	3,277,702	1,651,960
춘천시	10	0	0	10	450,500	0	0	450,500
원주시	52	0	46	7	1,294,290	0	1,129,850	164,440
강릉시	9	0	5	4	183,380	0	108,880	74,500
동해시	0	0	0	0	0	0	0	0
태백시	1	0	1	0	35,000	0	35,000	0
속초시	0	0	0	0	0	0	0	0
삼척시	4	0	2	2	671,114	0	629,114	42,000
홍천군	11	1	3	7	301,800	15,000	63,800	223,000
횡성군	20	2	15	5	848,350	40,000	560,250	248,100
영월군	4	1	0	3	101,290	16,030	0	85,260
평창군	1	0	1	0	5,300	0	5,300	0
정선군	2	0	2	1	12,540	0	7,560	4,980
철원군	11	0	11	0	373,657	0	373,657	0
화천군	18	0	7	11	439,801	0	178,801	261,000
양구군	5	0	4	2	140,000	0	95,000	45,000
인제군	3	0	3	0	51,900	0	51,900	0
고성군	4	0	4	1	80,670	0	38,590	42,080
양양군	1	0	0	1	11,100	0	0	11,100
충북	264	10	92	163	9,172,527	338,300	2,507,390	6,326,837
청주시	1	0	1	0	4,000	0	4,000	0
충주시	51	1	13	37	2,128,667	36,700	620,030	1,471,937
제천시	14	0	2	12	827,030	0	44,000	783,030
청원군	64	2	27	36	1,680,970	17,000	542,920	1,121,050

	가 구 수				마 리 수			
	계	중계	산란계	육계	계	중계	산란계	육계
보은군	11	1	2	8	550,700	112,800	74,100	363,800
옥천군	7	0	6	1	251,610	0	239,560	12,050
영동군	4	0	3	1	128,350	0	113,550	14,800
진천군	22	2	2	18	908,550	112,000	109,900	686,650
괴산군	23	2	2	19	715,000	22,500	103,500	589,000
음성군	40	2	15	23	1,468,060	37,300	431,760	999,000
단양군	17	0	15	2	233,160	0	151,540	81,620
증평군	10	0	4	6	276,430	0	72,530	203,900
충남	588	64	196	330	22,880,414	1,690,233	7,793,124	13,397,057
천안시	84	1	65	19	2,708,114	15,060	2,026,614	666,440
공주시	48	3	19	26	2,007,700	94,000	993,900	919,800
보령시	27	10	1	16	1,377,400	475,300	240,000	662,100
아산시	67	8	37	22	2,228,670	198,860	1,101,890	927,920
서산시	25	1	5	19	1,028,500	35,000	154,000	839,500
논산시	67	17	9	41	2,467,653	380,963	314,400	1,772,290
금산군	12	3	4	5	348,200	80,200	142,000	126,000
연기군	27	1	19	7	1,484,200	5,000	1,256,000	223,200
부여군	61	4	0	57	2,482,850	70,950	0	2,411,900
서천군	25	1	2	22	843,600	23,200	28,000	792,400
청양군	17	2	4	11	565,570	55,000	122,370	388,200
홍성군	40	4	18	18	1,287,600	85,700	455,700	746,200
예산군	27	4	6	18	1,452,857	60,000	399,250	993,607
태안군	6	0	1	5	201,000	0	18,000	183,000
당진군	55	5	6	44	2,396,500	111,000	541,000	1,744,500
계룡시	0	0	0	0	0	0	0	0
전북	614	56	158	402	21,866,518	1,420,150	3,098,215	17,348,153
전주시	7	0	2	5	185,000	0	13,000	172,000
군산시	12	1	6	5	384,050	18,000	138,450	227,600
익산시	93	16	5	72	3,701,032	518,000	146,341	3,036,691
정읍시	79	2	5	72	3,101,762	21,400	68,000	3,012,362
남원시	80	5	5	71	3,311,500	113,500	148,500	3,049,500
김제시	126	4	95	27	2,916,974	84,500	1,766,974	1,065,500
완주군	31	2	1	28	1,510,200	40,000	23,800	1,446,400
진안군	23	1	1	21	825,150	49,550	33,000	742,600
무주군	6	0	3	3	169,400	0	23,400	146,000
장수군	10	0	0	10	418,340	0	0	418,340
임실군	33	3	2	28	1,508,810	135,000	48,500	1,325,310
순창군	33	5	10	18	1,030,450	83,700	269,500	677,250
고창군	58	8	20	30	2,081,500	158,500	386,400	1,536,600

	가 구 수				마 리 수			
	계	중계	산란계	육계	계	중계	산란계	육계
부안군	23	9	3	12	722,350	198,000	32,350	492,000
전남	429	9	124	298	21,130,869	143,500	3,843,290	17,144,079
목포시	0	0	0	0	0	0	0	0
여수시	31	0	22	9	705,685	0	117,685	588,000
순천시	12	0	0	12	449,000	0	0	449,000
나주시	75	1	31	44	4,079,346	27,000	1,204,246	2,848,100
광양시	0	0	0	0	0	0	0	0
담양군	14	1	4	9	546,050	10,000	124,050	412,000
곡성군	20	1	3	16	1,081,000	20,000	149,000	912,000
구례군	6	0	0	6	258,000	0	0	258,000
고흥군	1	0	0	1	90,000	0	0	90,000
보성군	6	0	0	6	217,300	0	0	217,300
화순군	22	0	14	8	654,720	0	335,220	319,500
장흥군	15	0	2	13	729,300	0	10,300	719,000
강진군	14	0	2	12	628,000	0	78,500	549,500
해남군	14	0	1	13	1,035,000	0	30,000	1,005,000
영암군	35	0	7	28	1,903,500	0	225,900	1,677,600
무안군	64	1	16	47	3,689,198	3,500	483,819	3,201,879
합평군	52	1	11	41	3,282,570	11,000	736,870	2,534,700
영광군	38	4	6	28	1,369,400	72,000	136,200	1,161,200
장성군	7	0	4	3	307,000	0	197,000	110,000
완도군	0	0	0	0	0	0	0	0
진도군	1	0	0	1	71,300	0	0	71,300
신안군	2	0	1	1	34,500	0	14,500	20,000
경북	790	10	572	210	21,271,737	175,780	12,869,297	8,226,660
포항시	26	0	25	1	466,555	0	391,555	75,000
경주시	156	0	148	8	1,919,412	0	1,721,412	198,000
김천시	134	1	99	34	3,431,425	20,000	1,791,125	1,620,300
안동시	37	0	5	32	1,252,020	0	146,720	1,105,300
구미시	19	0	7	12	578,100	0	123,100	455,000
영주시	51	1	46	4	2,519,540	53,680	2,303,660	162,200
영천시	45	3	33	11	1,331,000	20,000	837,300	473,700
상주시	56	2	17	37	1,809,830	31,000	167,170	1,611,660
문경시	19	0	9	10	501,000	0	199,100	301,900
경산시	15	1	10	4	284,600	9,100	169,000	106,500
군위군	15	0	10	5	643,600	0	477,600	166,000
의성군	55	0	37	18	2,057,960	0	1,292,660	765,300
청송군	6	0	2	4	195,500	0	68,000	127,500
영양군	1	0	1	0	7,800	0	7,800	0

	가 구 수				마 리 수			
	계	종계	산란계	육계	계	종계	산란계	육계
영덕군	1	0	1	0	79,000	0	79,000	0
청도군	4	0	3	1	210,000	0	145,000	65,000
고령군	7	0	1	6	133,000	0	5,000	128,000
성주군	21	1	13	7	607,400	29,000	337,000	241,400
칠곡군	79	1	65	13	1,298,300	13,000	870,900	414,400
예천군	7	0	4	3	319,450	0	109,950	209,500
봉화군	36	0	36	0	1,626,245	0	1,626,245	0
울진군	0	0	0	0	0	0	0	0
울릉군	0	0	0	0	0	0	0	0
경남	278	5	166	109	7,932,358	52,327	4,354,771	3,525,260
창원시	1	0	0	1	11,000	0	0	11,000
마산시	1	0	0	1	4,300	0	0	4,300
진주시	13	1	6	6	433,100	4,000	292,100	137,000
진해시	0	0	0	0	0	0	0	0
통영시	1	0	0	1	40,580	0	0	40,580
사천시	5	0	3	2	128,430	0	104,730	23,700
김해시	8	0	1	7	214,490	0	59,790	154,700
밀양시	23	1	11	11	656,318	18,352	295,536	342,430
거제시	9	0	2	7	163,000	0	9,000	154,000
양산시	55	0	50	5	1,405,722	0	1,352,542	53,180
의령군	13	0	9	4	259,400	0	179,750	79,650
함안군	17	0	12	5	479,860	0	272,860	207,000
창녕군	37	1	12	25	1,287,188	3,975	310,393	972,820
고성군	14	0	7	7	328,000	0	179,000	149,000
남해군	3	0	1	2	79,500	0	10,500	69,000
하동군	7	0	5	2	89,750	0	39,700	50,050
산청군	11	0	5	6	448,470	0	229,470	219,000
함양군	13	0	11	2	342,500	0	262,500	80,000
거창군	35	2	26	8	1,047,000	26,000	721,000	300,000
합천군	12	0	5	7	513,750	0	35,900	477,850
제주	55	1	36	18	1,368,890	7,000	990,790	371,100
제주시	0	0	0	0	0	0	0	0
서귀포시	1	1	0	0	7,000	7,000	0	0
북제주군	47	0	34	13	1,217,140	0	966,540	250,600
남제주군	7	0	2	5	144,750	0	24,250	120,500

주) 3,000수 이상 사육가구수 및 마리수입

나. 전수조사 가구수 및 마리수

○ 한·육우

(단위 : 호, 두)

구분	전수규모		'06. 3		'06. 6		증 감	
	한우	육우	가구수	마리수	가구수	마리수	가구수	마리수
전국			2,163	291,318	2,243	308,514	80 (3.7%)	17,196 (5.9%)
서울	20두 이상	20두 이상	3	227	3	256	0	29
부산	20	20	21	913	19	897	△2	△16
대구	25	30	168	9,626	166	9,860	△2	234
인천	60	30	101	9,038	94	8,728	△7	△310
광주	20	20	53	2,425	57	2,516	4	91
대전	30	40	36	2,018	37	2,219	1	201
울산	50	15	54	3,935	55	4,267	1	332
경기	60	80	510	65,322	535	69,724	25	4,402
강원	60	25	303	36,216	333	40,423	30	4,207
충북	90	120	151	29,665	153	31,096	2	1,431
충남	300	80	50	17,719	48	18,545	△2	826
전북	120	40	194	34,657	205	36,959	11	2,302
전남	300	40	60	12,673	65	14,275	5	1,602
경북	200	40	214	37,900	215	37,475	1	△425
경남	180	40	71	12,366	75	13,209	4	843
제주	35	30	174	16,618	183	18,065	9	1,447

- 한우

(단위 : 호, 두)

구분	전수 규모	'06. 3		'06. 3		증 감	
		가구수	마리수	가구수	마리수	가구수	마리수
전국		1,399	193,181	1,487	209,235	88 (6.3%)	16,054 (8.3%)
서울	20두 이상	2	60	2	76	0	16
부산	20	19	835	17	814	△2	△21
대구	25	152	8,826	152	9,102	0	276
인천	60	27	2,639	32	3,079	5	440
광주	20	49	2,217	53	2,339	4	122
대전	30	36	2,018	37	2,219	1	201
울산	50	44	3,602	46	3,918	2	316
경기	60	351	40,243	371	44,110	20	3,867
강원	60	271	33,830	303	38,091	32	4,261
충북	90	95	14,114	99	15,040	4	926
충남	300	9	7,670	10	8,175	1	505
전북	120	126	27,839	138	30,452	12	2,613
전남	300	17	8,786	19	9,895	2	1,109
경북	200	62	22,344	61	22,251	△1	△93
경남	180	20	6,530	22	7,257	2	727
제주	35	119	11,628	125	12,417	6	789

○ 쫓 소

(단위 : 호, 두)

구분	전수 규모	'06. 3		'06. 3		증 감	
		가구수	마리수	가구수	마리수	가구수	마리수
전국		4,331	332,890	4,250	327,669	△81 (△1.9%)	△5,221 (△1.6%)
서울	30두 이상	2	103	2	117	0	14
부산	20	14	692	14	694	0	2
대구	50	29	2,367	27	2,220	△2	△147
인천	40	58	3,376	56	3,262	△2	△114
광주	20	10	686	10	645	0	△41
대전	20	3	106	1	29	△2	△77
울산	40	18	1,338	16	1,252	△2	△86
경기	60	1,129	97,616	1,123	97,533	△6	△83
강원	35	253	16,334	250	16,383	△3	49
충북	40	327	21,055	309	19,796	△18	△1,259
충남	50	690	54,577	690	54,270	0	△307
전북	40	422	32,463	413	31,771	△9	△692
전남	45	403	31,917	401	31,446	△2	△471
경북	40	555	37,552	533	36,282	△22	△1,270
경남	45	361	27,522	348	26,889	△13	△633
제주	40	57	5,186	57	5,080	0	△106

○ 돼 지

(단위 : 호, 두)

구분	전수 규모	'06. 3		'06. 6		증 감	
		가구수	마리수	가구수	마리수	가구수	마리수
전국		3,412	7,375,463	3,397	7,425,046	△15 (△0.4%)	49,583 (0.7%)
서울	500두 이상	0	0	0	0	0	0
부산	400	11	7,464	12	8,114	1	650
대구	250	26	27,656	25	28,372	△1	716
인천	700	34	46,496	32	45,814	△2	△682
광주	300	5	6,897	5	7,266	0	369
대전	200	3	2,741	3	2,678	0	△63
울산	600	18	43,871	17	42,342	△1	△1,529
경기	1,100	519	1,322,979	515	1,315,248	△4	△7,731
강원	700	181	377,586	172	368,643	△9	△8,943
충북	800	204	431,366	203	441,867	△1	10,501
충남	1,000	545	1,370,475	531	1,351,950	△14	△18,525
전북	600	462	812,426	474	844,584	12	32,158
전남	500	473	775,436	473	791,291	0	15,855
경북	1,100	333	899,393	335	900,447	2	1,054
경남	800	426	879,245	428	903,617	2	24,372
제주	1,000	172	371,432	172	372,813	0	1,381

o 닭

(단위 : 호, 천수)

구분	전수 규모		'06. 3		'06. 6		증 감	
	'05	'06	가구수	마리수	가구수	마리수	가구수	마리수
전국			3,720	123,048	4,132	145,279	412 (11.1%)	22,231 (18.1%)
서울	10천수 이상	3천수 이상	0	0	0	0	0	0
부산	2	3	8	116	11	171	3	55
대구	10	3	12	366	12	444	0	78
인천	18	3	35	746	41	1,503	6	757
광주	10	3	5	149	6	287	1	138
대전	3	3	9	143	15	248	6	105
울산	6	3	17	586	15	485	-2	-101
경기	30	3	828	28,877	858	31,518	30	2,641
강원	15	3	154	4,672	156	5,001	2	329
충북	20	3	247	8,273	264	9,173	17	900
충남	25	3	565	21,568	588	22,880	23	1,312
전북	18	3	458	14,909	614	21,867	156	6,958
전남	25	3	314	14,690	429	21,131	115	6,441
경북	11	3	748	19,129	790	21,272	42	2,143
경남	18	3	263	7,522	278	7,932	15	410
제주	10	3	57	1,302	55	1,369	-2	67

다. 연도별, 시·도별, 축종별 사육현황

1. 한육우 사육 규모별 가구수

	합 계	1 - 9 마리	10 - 19	20 - 29	30 - 39
1995. 12	518,952	457,104	41,166	12,006	4,260
1996. 12	513,319	441,392	47,298	13,993	5,659
1997. 12	464,785	397,181	41,535	12,981	6,020
1998. 12	427,005	373,645	30,106	10,271	5,239
1999. 12	350,222	307,986	22,726	7,864	4,116
2000. 12	289,714	256,796	17,477	6,487	3,148
2001. 12	235,415	206,858	14,117	5,784	3,025
2002. 12	212,317	182,928	14,405	5,773	3,407
2003. 12	188,405	156,522	15,423	6,359	3,221
2004. 12	188,948	151,848	18,272	6,916	4,078
2005. 12	192,124	150,578	20,676	7,668	4,467
2006. 03	192,198	150,057	20,874	8,016	4,278
2006. 06	191,607	145,861	23,092	8,549	4,516
서울	6	1	2	0	1
부산	157	126	11	4	6
대구	1,232	777	216	95	41
인천	471	177	83	65	37
광주	399	273	69	18	15
대전	626	487	83	19	9
울산	2,465	1,804	382	160	40
경기	8,241	4,046	1,760	742	465
강원	16,510	12,910	2,014	705	264
충북	14,066	10,910	1,501	587	380
충남	22,104	15,358	3,529	1,601	599
전북	16,183	11,958	1,883	755	521
전남	35,276	28,442	3,664	1,186	512
경북	37,794	28,021	5,045	1,662	1,009
경남	35,254	30,290	2,643	819	566
제주	823	281	207	131	51

단위:가구

40 - 49	50 - 99	100 - 199 1)	200 - 299	300 - 399	400 - 499	500마리 이상
1,958	2,033	425	0	0	0	0
2,181	2,276	520	0	0	0	0
3,015	3,157	896	0	0	0	0
2,729	3,889	920	123	37	16	30
2,720	3,542	1,025	150	35	27	31
1,745	2,928	893	138	46	24	32
1,749	2,774	836	158	55	22	37
1,615	2,906	999	155	56	31	42
1,840	3,667	1,064	175	50	42	42
2,351	3,850	1,294	189	62	32	56
2,635	4,445	1,284	214	71	30	56
2,825	4,505	1,269	222	62	34	56
2,840	4,851	1,499	224	79	35	61
1	0	1	0	0	0	0
5	4	1	0	0	0	0
21	60	21	0	1	0	0
22	60	21	3	2	1	0
10	12	2	0	0	0	0
7	18	3	0	0	0	0
30	42	5	2	0	0	0
371	592	206	36	10	4	9
169	333	96	9	4	1	5
151	384	100	30	8	5	10
329	501	147	22	7	1	10
290	575	143	37	14	1	6
402	832	195	23	7	7	6
640	970	371	37	19	10	10
361	387	159	18	5	4	2
31	81	28	7	2	1	3

1)1997.12월까지는 사육규모 100마리 이상인 사육가구수임.

2. 한육우 사육 규모별 마리수

	합 계	1 - 9 마리	10 - 19	20 - 29	30 - 39
1995. 12	2,594,027	1,345,376	535,017	281,970	141,255
1996. 12	2,843,535	1,381,516	614,463	325,771	187,544
1997. 12	2,735,432	1,193,846	544,870	305,659	201,191
1998. 12	2,383,133	1,007,642	395,923	238,918	175,262
1999. 12	1,951,989	764,725	298,438	184,333	136,734
2000. 12	1,590,020	627,130	230,793	152,715	105,562
2001. 12	1,405,849	505,370	187,658	136,764	101,808
2002. 12	1,410,228	466,793	189,640	134,382	114,990
2003. 12	1,480,291	436,687	213,011	153,554	108,600
2004. 12	1,665,704	457,598	249,805	169,296	137,304
2005. 12	1,818,549	490,357	287,061	188,148	149,124
2006. 03	1,835,863	489,432	288,037	192,931	142,850
2006. 06	1,959,299	501,397	320,865	202,902	155,146
서울	292	6	30	0	34
부산	1,550	495	158	76	204
대구	17,470	3,113	3,181	1,941	1,382
인천	14,141	767	1,337	1,558	1,110
광주	4,387	894	977	450	507
대전	5,391	1,546	1,215	411	308
울산	23,081	7,281	5,113	3,763	1,375
경기	177,780	18,221	25,501	18,261	15,612
강원	151,327	44,874	26,442	17,125	8,768
충북	143,637	35,849	21,703	13,267	12,228
충남	252,668	59,283	49,505	38,574	20,944
전북	193,346	40,191	25,758	17,493	18,168
전남	300,295	92,805	50,984	28,848	17,014
경북	413,526	102,440	70,223	39,412	36,148
경남	234,058	91,691	35,557	18,770	20,054
제주	26,350	1,941	3,181	2,953	1,290

단위:마리

40 - 49	50 - 99	100 - 199 1)	200 - 299	300 - 399	400 - 499	500마리 이 상
84,050	126,348	80,011	0	0	0	0
93,830	144,796	95,615	0	0	0	0
131,812	200,896	157,158	0	0	0	0
117,519	254,479	118,390	29,375	12,526	6,912	26,187
119,040	233,015	127,763	35,960	11,734	11,589	28,658
75,708	193,809	114,879	32,059	15,451	10,474	31,440
75,466	186,482	109,351	36,967	18,603	9,846	37,534
70,176	191,848	131,722	36,392	18,910	13,424	41,951
78,648	235,920	133,503	40,945	17,116	18,218	44,089
100,792	250,950	162,793	44,584	20,987	14,233	57,362
113,148	285,888	164,662	49,860	24,440	13,320	52,541
122,177	294,764	165,641	52,647	21,294	14,952	51,138
123,433	313,554	191,874	52,462	26,737	15,327	55,602
42	0	180	0	0	0	0
230	277	110	0	0	0	0
856	3,970	2,719	0	308	0	0
898	3,925	2,741	695	664	446	0
440	825	294	0	0	0	0
304	1,211	396	0	0	0	0
1,449	2,966	658	476	0	0	0
15,387	36,345	26,797	8,729	3,474	1,706	7,747
7,746	22,249	12,532	2,269	1,283	466	7,573
6,900	22,746	13,089	6,951	2,714	2,050	6,140
14,347	31,191	19,095	5,325	2,383	470	11,551
12,165	41,296	19,234	8,646	4,771	400	5,224
18,033	54,724	22,723	4,929	2,447	3,114	4,674
27,150	62,455	49,017	8,691	6,311	4,389	7,290
16,136	23,983	18,384	4,102	1,734	1,812	1,835
1,350	5,391	3,905	1,649	648	474	3,568

1)1997.12월까지의 사육규모 100마리 이상인 사육가구수임.

3. 한육우 연령별.성별 마리수

	합 계			1 세 미	
	계	암 컷	수 컷	계	암 컷
1995. 12	2,594,027	1,764,624	829,403	1,046,476	428,810
1996. 12	2,843,535	1,943,080	900,455	1,130,973	474,593
1997. 12	2,735,432	1,827,924	907,508	1,101,883	471,377
1998. 12	2,383,133	1,602,796	780,337	895,150	393,358
1999. 12	1,951,989	1,283,924	668,065	717,349	302,520
2000. 12	1,590,020	1,017,433	572,587	589,610	236,985
2001. 12	1,405,849	894,242	511,607	505,560	199,108
2002. 12	1,410,228	877,957	532,271	521,034	200,004
2003. 12	1,480,291	913,846	566,445	545,779	213,042
2004. 12	1,665,704	1,042,427	623,277	608,703	248,455
2005. 12	1,818,549	1,151,266	667,283	656,867	273,503
2006. 03	1,835,863	1,174,609	661,254	639,983	267,458
2006. 06	1,959,299	1,238,922	720,377	702,242	290,267
서울	292	43	249	244	8
부산	1,550	1,229	321	476	249
대구	17,470	9,030	8,440	6,719	2,100
인천	14,141	4,309	9,832	6,435	1,159
광주	4,387	3,102	1,285	1,416	761
대전	5,391	4,162	1,229	1,850	996
울산	23,081	16,416	6,665	7,048	3,449
경기	177,780	77,471	100,309	78,966	20,474
강원	151,327	102,462	48,865	50,303	24,158
충북	143,637	89,368	54,269	53,692	21,697
충남	252,668	161,588	91,080	96,525	39,363
전북	193,346	130,198	63,148	66,205	30,584
전남	300,295	210,136	90,159	97,763	44,980
경북	413,526	248,799	164,727	145,171	59,064
경남	234,058	164,970	69,088	82,440	37,972
제주	26,350	15,639	10,711	6,989	3,253

단위:마리

만	1 - 2			2 세 이 상		
	수 컷	계	압 컷	수 컷	계	압 컷
617,666	435,895	237,665	198,230	1,111,656	1,098,149	13,507
656,380	488,218	259,242	228,976	1,224,344	1,209,245	15,099
630,506	535,478	274,714	260,764	1,098,071	1,081,833	16,238
501,792	555,907	296,410	259,497	932,076	913,028	19,048
414,829	488,874	255,504	233,370	745,766	725,900	19,866
352,625	389,772	187,674	202,098	610,638	592,774	17,864
306,452	351,201	163,272	187,929	549,088	531,862	17,226
321,030	335,721	146,303	189,418	553,473	531,650	21,823
332,737	366,665	157,806	208,859	567,847	542,998	24,849
360,248	409,294	177,118	232,176	647,707	616,854	30,853
383,364	451,920	202,484	249,436	709,762	675,279	34,483
372,525	462,701	211,718	250,983	733,179	695,433	37,746
411,975	480,599	216,796	263,803	776,458	731,859	44,599
236	16	15	1	32	20	12
227	294	214	80	780	766	14
4,619	4,606	1,535	3,071	6,145	5,395	750
5,276	5,484	1,223	4,261	2,222	1,927	295
655	1,201	655	546	1,770	1,686	84
854	1,170	824	346	2,371	2,342	29
3,599	5,221	2,658	2,563	10,812	10,309	503
58,492	52,620	15,311	37,309	46,194	41,686	4,508
26,145	34,383	17,785	16,598	66,641	60,519	6,122
31,995	35,251	15,714	19,537	54,694	51,957	2,737
57,162	66,582	34,598	31,984	89,561	87,627	1,934
35,621	45,938	24,930	21,008	81,203	74,684	6,519
52,783	69,665	37,844	31,821	132,867	127,312	5,555
86,107	110,776	40,953	69,823	157,579	148,782	8,797
44,468	40,398	19,775	20,623	111,220	107,223	3,997
3,736	6,994	2,762	4,232	12,367	9,624	2,743

4. 한육우 연령별.성별 마리수(규모)

	합 계			1 세 미	
	계	암 컷	수 컷	계	암 컷
서울	292	43	249	244	8
부산	1,550	1,229	321	476	249
대구	17,470	9,030	8,440	6,719	2,100
인천	14,141	4,309	9,832	6,435	1,159
광주	4,387	3,102	1,285	1,416	761
대전	5,391	4,162	1,229	1,850	996
울산	23,081	16,416	6,665	7,048	3,449
경기	177,780	77,471	100,309	78,966	20,474
강원	151,327	102,462	48,865	50,303	24,158
충북	143,637	89,368	54,269	53,692	21,697
충남	252,668	161,588	91,080	96,525	39,363
전북	193,346	130,198	63,148	66,205	30,584
전남	300,295	210,136	90,159	97,763	44,980
경북	413,526	248,799	164,727	145,171	59,064
경남	234,058	164,970	69,088	82,440	37,972
제주	26,350	15,639	10,711	6,989	3,253
합계	1,959,299	1,238,922	720,377	702,242	290,267
1 - 2	106,092	92,737	13,355	29,924	18,075
3 - 4	138,463	116,759	21,704	45,711	27,360
5 - 6	116,879	95,558	21,321	40,851	23,440
7 - 9	139,963	108,086	31,877	50,347	26,391
10 - 14	181,619	134,132	47,487	65,953	33,075
15 - 19	139,246	96,835	42,411	49,863	22,727
20 - 29	202,902	131,409	71,493	74,571	31,297
30 - 39	155,146	96,465	58,681	57,654	23,858
40 - 49	123,433	71,813	51,620	43,954	16,126
50 - 99	313,554	164,478	149,076	112,707	37,857
100 OVER	342,002	130,650	211,352	130,707	30,061

단위:마리

만	1 - 2			2 세 이 상		
	계	암 컷	수 컷	계	암 컷	수 컷
236	16	15	1	32	20	12
227	294	214	80	780	766	14
4,619	4,606	1,535	3,071	6,145	5,395	750
5,276	5,484	1,223	4,261	2,222	1,927	295
655	1,201	655	546	1,770	1,686	84
854	1,170	824	346	2,371	2,342	29
3,599	5,221	2,658	2,563	10,812	10,309	503
58,492	52,620	15,311	37,309	46,194	41,686	4,508
26,145	34,383	17,785	16,598	66,641	60,519	6,122
31,995	35,251	15,714	19,537	54,694	51,957	2,737
57,162	66,582	34,598	31,984	89,561	87,627	1,934
35,621	45,938	24,930	21,008	81,203	74,684	6,519
52,783	69,665	37,844	31,821	132,867	127,312	5,555
86,107	110,776	40,953	69,823	157,579	148,782	8,797
44,468	40,398	19,775	20,623	111,220	107,223	3,997
3,736	6,994	2,762	4,232	12,367	9,624	2,743
411,975	480,599	216,796	263,803	776,458	731,859	44,599
11,849	13,165	11,951	1,214	63,003	62,711	292
18,351	20,163	17,340	2,823	72,589	72,059	530
17,411	18,064	14,472	3,592	57,964	57,646	318
23,956	23,676	16,732	6,944	65,940	64,963	977
32,878	36,140	22,850	13,290	79,526	78,207	1,319
27,136	31,689	17,778	13,911	57,694	56,330	1,364
43,274	49,971	24,382	25,589	78,360	75,730	2,630
33,796	39,948	18,549	21,399	57,544	54,058	3,486
27,828	34,663	13,595	21,068	44,816	42,092	2,724
74,850	95,230	33,243	61,987	105,617	93,378	12,239
100,646	117,890	25,904	91,986	93,405	74,685	18,720

5. 한육우 과거 3개월간 변동상황

	증 가		
	계	생 산	구 입
1995. 12	501,762	166,099	335,663
1996. 12	497,888	185,340	312,548
1997. 12	453,319	152,053	301,266
1998. 12	493,053	142,098	350,955
1999. 12	378,288	122,638	255,650
2000. 12	297,093	91,606	205,487
2001. 12	265,198	88,618	176,580
2002. 12	238,770	81,785	156,985
2003. 12	270,135	91,332	178,803
2004. 12	286,637	109,054	177,583
2005. 12	282,018	117,223	164,795
2006. 03	309,595	144,996	164,599
2006. 06	381,090	221,746	159,344
서울	229	6	223
부산	265	222	43
대구	2,414	1,381	1,033
인천	2,840	548	2,292
광주	748	486	262
대전	1,093	954	139
울산	4,095	2,833	1,262
경기	38,089	14,055	24,034
강원	27,162	19,138	8,024
충북	28,224	15,194	13,030
충남	49,966	28,280	21,686
전북	35,779	21,784	13,995
전남	60,070	35,893	24,177
경북	78,360	46,632	31,728
경남	46,894	31,540	15,354
제주	4,862	2,800	2,062

단위:마리

계	감 소	
	패 사	출 하
492,662	3,692	488,970
537,045	4,458	532,587
593,855	3,580	590,275
736,174	6,548	729,626
492,653	4,467	488,186
416,637	4,746	411,891
341,724	3,638	338,086
287,427	3,208	284,219
256,465	3,433	253,032
292,869	3,585	289,284
284,968	3,752	281,216
284,345	6,391	277,954
254,267	6,220	248,047
191	0	191
192	7	185
2,442	26	2,416
2,634	109	2,525
602	16	586
555	16	539
2,387	73	2,314
28,252	708	27,544
15,832	496	15,336
19,599	389	19,210
34,132	649	33,483
22,578	373	22,205
41,238	1,889	39,349
51,339	713	50,626
28,774	474	28,300
3,520	282	3,238

6. 한우 사육 규모별 가구수

	합 계	1 - 9 마리	10 - 19	20 - 29	30 - 39
2003.03	184,672	159,494	12,781	5,209	2,532
2003.06	184,229	157,350	13,753	5,225	2,665
2003.09	182,825	154,921	14,252	5,581	2,780
2003.12	182,593	154,452	14,239	5,666	2,799
2004.03	183,130	153,624	15,123	5,723	3,162
2004.06	183,880	151,785	16,422	6,073	3,417
2004.09	183,337	150,116	16,874	6,304	3,456
2004.12	183,982	150,219	17,262	6,299	3,706
2005.03	186,722	152,251	17,947	6,382	3,797
2005.06	187,878	150,821	19,357	7,018	3,762
2005.09	188,149	149,494	20,249	7,375	3,691
2005.12	187,740	149,152	20,088	7,138	4,045
2006.03	187,851	148,636	20,268	7,412	3,859
2006.06	187,582	144,771	22,491	7,852	4,143
서울	4	0	2	0	1
부산	155	127	11	3	5
대구	1,176	761	206	80	33
인천	356	174	67	38	25
광주	393	272	68	17	14
대전	613	474	83	19	9
울산	2,450	1,799	387	149	40
경기	6,713	3,446	1,514	588	340
강원	16,406	12,890	1,984	682	260
충북	13,820	10,940	1,517	479	330
충남	21,695	15,278	3,459	1,510	571
전북	15,911	11,968	1,789	679	490
전남	35,061	28,406	3,599	1,171	470
경북	37,246	27,879	5,010	1,557	973
경남	35,022	30,181	2,636	786	558
제주	561	176	159	94	24

단위:가구

40 - 49	50 - 99	100 - 199	200 - 299	300 - 399	400 - 499	500마리 이 상
1,436	2,319	751	78	35	13	24
1,586	2,727	752	96	37	13	25
1,647	2,713	759	99	29	21	23
1,553	2,915	784	107	29	26	23
1,555	2,892	868	99	35	25	24
1,846	3,139	983	124	43	17	31
2,025	3,366	964	139	37	25	31
2,063	3,216	1,003	121	38	21	34
2,060	3,130	940	123	39	18	35
2,383	3,319	978	142	46	16	36
2,510	3,565	1,018	144	44	24	35
2,349	3,725	999	143	44	19	38
2,506	3,924	994	152	38	24	38
2,562	4,263	1,227	156	51	24	42
1	0	0	0	0	0	0
5	3	1	0	0	0	0
20	56	19	0	1	0	0
14	27	9	2	0	0	0
10	10	2	0	0	0	0
7	18	3	0	0	0	0
29	39	5	2	0	0	0
268	413	118	14	3	3	6
171	311	90	8	4	1	5
128	339	70	14	1	0	2
278	448	123	18	5	0	5
267	542	124	33	12	1	6
404	805	169	18	6	7	6
583	863	320	29	15	8	9
360	332	150	12	2	3	2
17	57	24	6	2	1	1

7. 한우 사육 규모별 마리수

	합 계	1 - 9 마리	10 - 19	20 - 29	30 - 39
2003.03	1,163,029	410,392	169,704	123,750	85,085
2003.06	1,236,219	423,793	184,309	124,475	89,951
2003.09	1,266,634	429,315	192,099	132,149	93,483
2003.12	1,276,962	421,135	190,609	134,770	94,790
2004.03	1,315,344	422,973	203,022	136,404	106,463
2004.06	1,424,561	442,010	221,214	145,380	116,017
2004.09	1,469,144	446,543	226,491	149,787	116,788
2004.12	1,472,947	443,565	231,214	150,008	126,028
2005.03	1,480,072	454,273	240,762	151,656	127,539
2005.06	1,577,840	474,390	261,409	165,515	127,268
2005.09	1,638,610	481,351	274,255	175,654	125,582
2005.12	1,633,263	475,620	269,488	169,717	136,411
2006.03	1,658,622	475,055	271,408	176,506	130,333
2006.06	1,782,628	487,166	302,600	187,081	141,065
서울	106	0	30	0	34
부산	1,453	481	158	76	171
대구	16,044	2,867	2,847	1,853	1,121
인천	7,277	665	908	874	819
광주	4,191	875	977	426	471
대전	5,316	1,471	1,215	411	308
울산	22,638	7,198	5,102	3,640	1,375
경기	125,139	13,971	20,802	13,861	11,068
강원	147,820	44,391	25,851	16,941	8,730
충북	118,149	34,917	20,033	11,498	11,133
충남	231,175	57,970	47,325	35,833	19,291
전북	181,809	39,230	24,336	16,061	16,953
전남	290,980	91,471	49,402	27,743	16,100
경북	387,549	100,072	66,578	37,277	33,543
경남	224,837	90,718	34,841	18,133	19,111
제주	18,145	869	2,195	2,454	837

단위:마리

40 - 49	50 - 99	100 - 199	200 - 299	300 - 399	400 - 499	500마리 이 상
63,052	154,325	95,922	18,513	11,906	5,697	24,683
68,753	178,994	99,641	22,521	12,732	5,701	25,349
72,386	180,749	99,560	23,454	9,751	9,224	24,464
67,829	193,979	101,938	25,357	10,029	11,317	25,209
67,646	193,248	112,163	23,459	12,042	11,084	26,840
81,066	208,714	126,319	29,177	14,744	7,413	32,507
88,157	226,871	124,949	32,527	12,502	11,225	33,304
90,273	215,605	129,981	28,546	12,778	9,422	35,527
90,075	210,517	120,741	28,772	13,135	7,825	34,777
104,723	224,443	128,109	33,423	15,727	7,269	35,564
110,547	239,952	135,385	33,965	14,950	10,688	36,281
103,563	250,761	131,718	33,402	15,483	8,453	38,647
109,439	263,971	134,479	36,084	13,260	10,441	37,646
112,815	284,395	161,973	36,911	17,257	10,556	40,809
42	0	0	0	0	0	0
230	227	110	0	0	0	0
856	3,693	2,499	0	308	0	0
597	1,863	1,102	449	0	0	0
440	708	294	0	0	0	0
304	1,211	396	0	0	0	0
1,405	2,784	658	476	0	0	0
11,600	27,142	14,992	3,420	1,061	1,306	5,916
7,581	21,254	11,727	2,023	1,283	466	7,573
5,671	20,990	9,262	3,252	321	0	1,072
12,574	29,127	16,480	4,400	1,667	0	6,508
11,596	38,973	17,236	7,679	4,121	400	5,224
17,740	52,994	21,657	3,978	2,107	3,114	4,674
25,700	57,224	44,904	7,072	5,012	3,474	6,693
15,731	22,407	17,208	2,802	729	1,322	1,835
748	3,798	3,448	1,360	648	474	1,314

8. 한우 연령별.성별 마리수

	합 계			1 세 미	
	계	암 컷	수 컷	계	암 컷
2003.03	1,163,029	804,985	358,044	372,414	172,152
2003.06	1,236,219	846,447	389,772	410,888	188,858
2003.09	1,266,634	867,317	399,317	431,297	199,586
2003.12	1,276,962	879,497	397,465	426,644	200,724
2004.03	1,315,344	905,053	410,291	421,060	196,567
2004.06	1,424,561	971,904	452,657	476,593	222,295
2004.09	1,469,144	1,001,036	468,108	495,653	231,287
2004.12	1,472,947	1,011,058	461,889	500,863	238,766
2005.03	1,480,072	1,022,631	457,441	499,837	235,354
2005.06	1,577,840	1,075,106	502,734	546,153	255,965
2005.09	1,638,610	1,112,450	526,160	569,061	265,206
2005.12	1,633,263	1,120,558	512,705	555,328	263,608
2006.03	1,658,622	1,143,890	514,732	543,958	257,513
2006.06	1,782,628	1,208,995	573,633	607,298	281,600
서울	106	43	63	59	8
부산	1,453	1,174	279	440	233
대구	16,044	8,570	7,474	5,918	1,896
인천	7,277	3,772	3,505	2,824	946
광주	4,191	2,968	1,223	1,342	738
대전	5,316	4,159	1,157	1,847	993
울산	22,638	16,302	6,336	6,898	3,430
경기	125,139	72,528	52,611	45,478	18,306
강원	147,820	101,934	45,886	48,306	23,964
충북	118,149	87,175	30,974	38,700	20,890
충남	231,175	159,124	72,051	84,097	38,429
전북	181,809	127,077	54,732	61,082	29,621
전남	290,980	205,091	85,889	94,925	44,152
경북	387,549	244,699	142,850	132,736	58,242
경남	224,837	163,075	61,762	77,630	37,344
제주	18,145	11,304	6,841	5,016	2,408

단위:마리

만	1 - 2			2 세 이 상		
	수 컷	계	암 컷	수 컷	계	암 컷
200,262	274,258	136,798	137,460	516,357	496,035	20,322
222,030	291,021	145,300	145,721	534,310	512,289	22,021
231,711	291,819	146,488	145,331	543,518	521,243	22,275
225,920	296,919	147,579	149,340	553,399	531,194	22,205
224,493	313,053	150,778	162,275	581,231	557,708	23,523
254,298	330,005	159,526	170,479	617,963	590,083	27,880
264,366	337,742	162,494	175,248	635,749	607,255	28,494
262,097	335,027	163,610	171,417	637,057	608,682	28,375
264,483	335,825	172,185	163,640	644,410	615,092	29,318
290,188	358,823	180,644	178,179	672,864	638,497	34,367
303,855	375,511	186,224	189,287	694,038	661,020	33,018
291,720	379,080	190,332	188,748	698,855	666,618	32,237
286,445	393,257	199,902	193,355	721,407	686,475	34,932
325,698	412,118	205,506	206,612	763,212	721,889	41,323
51	15	15	0	32	20	12
207	254	196	58	759	745	14
4,022	4,084	1,346	2,738	6,042	5,328	714
1,878	2,300	934	1,366	2,153	1,892	261
604	1,160	624	536	1,689	1,606	83
854	1,098	824	274	2,371	2,342	29
3,468	4,946	2,581	2,365	10,794	10,291	503
27,172	34,792	13,554	21,238	44,869	40,668	4,201
24,342	33,004	17,552	15,452	66,510	60,418	6,092
17,810	25,249	14,764	10,485	54,200	51,521	2,679
45,668	58,328	33,764	24,564	88,750	86,931	1,819
31,461	40,721	23,631	17,090	80,006	73,825	6,181
50,773	65,267	35,610	29,657	130,788	125,329	5,459
74,494	99,010	39,035	59,975	155,803	147,422	8,381
40,286	36,907	19,074	17,833	110,300	106,657	3,643
2,608	4,983	2,002	2,981	8,146	6,894	1,252

9. 한우 연령별.성별 마리수(규모)

	합 계			1 세 미	
	계	암 컷	수 컷	계	암 컷
서울	106	43	63	59	8
부산	1,453	1,174	279	440	233
대구	16,044	8,570	7,474	5,918	1,896
인천	7,277	3,772	3,505	2,824	946
광주	4,191	2,968	1,223	1,342	738
대전	5,316	4,159	1,157	1,847	993
울산	22,638	16,302	6,336	6,898	3,430
경기	125,139	72,528	52,611	45,478	18,306
강원	147,820	101,934	45,886	48,306	23,964
충북	118,149	87,175	30,974	38,700	20,890
충남	231,175	159,124	72,051	84,097	38,429
전북	181,809	127,077	54,732	61,082	29,621
전남	290,980	205,091	85,889	94,925	44,152
경북	387,549	244,699	142,850	132,736	58,242
경남	224,837	163,075	61,762	77,630	37,344
제주	18,145	11,304	6,841	5,016	2,408
합계	1,782,628	1,208,995	573,633	607,298	281,600
1 - 2	103,377	91,836	11,541	28,425	17,859
3 - 4	135,794	115,771	20,023	44,466	26,997
5 - 6	113,766	94,495	19,271	39,342	23,211
7 - 9	134,229	106,428	27,801	47,069	25,888
10 - 14	172,299	131,547	40,752	60,901	32,400
15 - 19	130,301	94,484	35,817	45,178	22,134
20 - 29	187,081	127,876	59,205	65,937	30,188
30 - 39	141,065	93,796	47,269	50,294	22,951
40 - 49	112,815	69,633	43,182	37,416	15,304
50 - 99	284,395	158,963	125,432	97,222	36,081
100 OVER	267,506	124,166	143,340	91,048	28,587

단위:마리

만	1 - 2			2 세 이 상		
	계	압 컷	수 컷	계	압 컷	수 컷
51	15	15	0	32	20	12
207	254	196	58	759	745	14
4,022	4,084	1,346	2,738	6,042	5,328	714
1,878	2,300	934	1,366	2,153	1,892	261
604	1,160	624	536	1,689	1,606	83
854	1,098	824	274	2,371	2,342	29
3,468	4,946	2,581	2,365	10,794	10,291	503
27,172	34,792	13,554	21,238	44,869	40,668	4,201
24,342	33,004	17,552	15,452	66,510	60,418	6,092
17,810	25,249	14,764	10,485	54,200	51,521	2,679
45,668	58,328	33,764	24,564	88,750	86,931	1,819
31,461	40,721	23,631	17,090	80,006	73,825	6,181
50,773	65,267	35,610	29,657	130,788	125,329	5,459
74,494	99,010	39,035	59,975	155,803	147,422	8,381
40,286	36,907	19,074	17,833	110,300	106,657	3,643
2,608	4,983	2,002	2,981	8,146	6,894	1,252
325,698	412,118	205,506	206,612	763,212	721,889	41,323
10,566	12,605	11,754	851	62,347	62,223	124
17,469	19,066	16,966	2,100	72,262	71,808	454
16,131	16,833	13,957	2,876	57,591	57,327	264
21,181	21,939	16,225	5,714	65,221	64,315	906
28,501	33,026	22,010	11,016	78,372	77,137	1,235
23,044	28,626	17,128	11,498	56,497	55,222	1,275
35,749	43,905	22,977	20,928	77,239	74,711	2,528
27,343	34,353	17,603	16,750	56,418	53,242	3,176
22,112	31,320	12,779	18,541	44,079	41,550	2,529
61,141	83,738	31,132	52,606	103,435	91,750	11,685
62,461	86,707	22,975	63,732	89,751	72,604	17,147

10. 한우 과거 3개월간 변동상황

	증 가		
	계	생 산	구 입
2003.03	190,874	82,941	107,933
2003.06	250,966	144,406	106,560
2003.09	224,002	120,882	103,120
2003.12	205,831	90,626	115,205
2004.03	212,861	108,327	104,534
2004.06	275,823	172,789	103,034
2004.09	246,546	133,436	113,110
2004.12	226,600	108,058	118,542
2005.03	237,406	120,922	116,484
2005.06	307,320	188,272	119,048
2005.09	265,535	146,870	118,665
2005.12	224,771	116,026	108,745
2006.03	262,455	143,442	119,013
2006.06	335,264	219,392	115,872
서울	49	6	43
부산	259	216	43
대구	2,156	1,374	782
인천	1,644	547	1,097
광주	709	464	245
대전	1,089	954	135
울산	4,023	2,833	1,190
경기	24,091	13,840	10,251
강원	26,606	19,123	7,483
충북	21,834	15,088	6,746
충남	43,331	28,152	15,179
전북	32,988	21,534	11,454
전남	57,220	35,516	21,704
경북	72,087	46,470	25,617
경남	44,291	31,444	12,847
제주	2,887	1,831	1,056

단위:마리

계	감 소		출 하
	폐 사		
204,000		2,752	201,248
189,198		2,773	186,425
191,661		3,608	188,053
200,722		2,639	198,083
174,637		3,212	171,425
174,221		3,493	170,728
200,595		4,003	196,592
227,059		2,719	224,340
228,197		3,490	224,707
204,898		4,756	200,142
212,755		3,817	208,938
226,520		2,958	223,562
233,338		5,444	227,894
208,673		5,562	203,111
24		0	24
191		7	184
2,099		25	2,074
801		76	725
531		16	515
545		16	529
2,345		73	2,272
13,658		510	13,148
15,285		492	14,793
13,077		283	12,794
28,267		543	27,724
19,902		325	19,577
38,307		1,877	36,430
45,509		671	44,838
25,981		428	25,553
2,151		220	1,931

11.젓소 사육 규모별 가구수

	합 계	1 - 9 마리	10 - 19	20 - 29	30 - 39
1995.12	23,519	3,525	7,351	6,622	3,248
1996.12	21,129	2,853	5,435	5,742	3,717
1997.12	17,419	1,805	3,268	4,422	3,464
1998.12	15,671	1,571	2,509	3,422	3,031
1999.12	14,392	1,372	1,886	2,971	2,723
2000.12	13,348	828	1,656	2,393	2,626
2001.12	12,827	946	1,406	2,066	2,281
2002.12	11,716	730	984	1,765	1,964
2003.12	10,514	525	913	1,234	1,614
2004.12	9,612	455	695	1,060	1,372
2005.12	8,923	429	570	838	1,268
2006.03	8,918	421	568	823	1,242
2006.06	8,641	369	577	809	1,048
서울	3	0	0	1	0
부산	18	2	2	3	1
대구	64	2	4	13	8
인천	85	0	6	14	9
광주	16	4	2	0	2
대전	1	0	0	1	0
울산	19	0	1	1	1
경기	3,529	128	265	335	415
강원	365	20	31	25	63
충북	518	13	70	59	67
충남	1,429	89	76	99	187
전북	555	16	33	39	54
전남	552	34	19	35	35
경북	913	43	37	133	167
경남	513	18	29	51	37
제주	61	0	2	0	2

단위:가구

40 - 49	50 - 99	100 - 199 1)	200 - 299	300 - 399	400 - 499	500마리 이 상
1,448	1,181	144	0	0	0	0
1,771	1,454	157	0	0	0	0
2,129	2,116	215	0	0	0	0
2,162	2,715	233	15	4	2	7
2,078	3,059	271	14	7	4	7
2,112	3,349	353	16	7	1	7
1,858	3,818	418	20	5	2	7
1,773	3,996	469	21	4	3	7
1,689	3,942	561	21	5	2	8
1,529	3,879	580	28	7	1	6
1,368	3,815	596	28	6	1	4
1,355	3,850	620	28	6	0	5
1,413	3,781	599	35	5	1	4
1	1	0	0	0	0	0
3	7	0	0	0	0	0
10	22	4	1	0	0	0
17	38	1	0	0	0	0
1	7	0	0	0	0	0
0	0	0	0	0	0	0
3	10	3	0	0	0	0
616	1,553	205	9	1	0	2
61	144	17	2	2	0	0
81	207	21	0	0	0	0
288	570	115	4	1	0	0
71	277	55	8	0	1	1
54	307	62	6	0	0	0
134	343	53	3	0	0	0
72	251	52	2	1	0	0
1	44	11	0	0	0	1

1)1997.12월까지의 사육규모 100마리 이상인 사육가구수임.

12.젓소 사육 규모별 마리수

	합 계	1 - 9 마리	10 - 19	20 - 29	30 - 39
1995.12	553,467	19,092	106,653	156,916	109,501
1996.12	551,493	14,252	79,252	138,672	124,925
1997.12	544,417	9,464	47,708	108,120	117,339
1998.12	538,913	8,197	37,455	83,531	102,566
1999.12	534,506	7,069	27,655	73,000	92,669
2000.12	543,708	4,084	24,369	58,873	89,356
2001.12	548,176	4,383	20,343	50,574	77,933
2002.12	543,587	3,670	14,733	43,307	67,259
2003.12	518,645	2,351	13,043	30,048	54,960
2004.12	497,261	2,214	10,133	25,797	47,054
2005.12	478,865	2,134	8,458	20,744	43,895
2006.03	481,785	2,263	8,499	20,481	43,017
2006.06	471,414	1,949	8,450	20,025	36,286
서울	137	0	0	20	0
부산	733	9	30	65	38
대구	3,291	9	62	301	269
인천	3,977	0	89	327	299
광주	698	25	28	0	69
대전	29	0	0	29	0
울산	1,340	0	18	35	35
경기	187,413	792	4,105	8,542	14,097
강원	18,777	102	422	621	2,135
충북	24,521	93	865	1,400	2,367
충남	77,639	394	1,085	2,387	6,565
전북	35,282	90	513	992	1,916
전남	35,041	135	260	817	1,208
경북	46,268	239	556	3,228	5,963
경남	31,085	61	384	1,261	1,255
제주	5,183	0	33	0	70

단위:마리

40 - 49	50 - 99	100 - 199 1)	200 - 299	300 - 399	400 - 499	500마리 이 상
62,864	71,944	26,497	0	0	0	0
76,121	89,304	28,967	0	0	0	0
92,920	132,461	36,405	0	0	0	0
94,660	173,058	28,875	3,776	1,397	954	4,444
91,096	197,366	33,592	3,301	2,242	1,846	4,670
92,928	219,597	43,098	3,865	2,374	423	4,741
82,006	250,420	50,873	4,613	1,666	883	4,482
78,027	267,038	57,503	4,798	1,323	1,302	4,627
75,327	262,525	67,855	4,750	1,735	923	5,128
67,825	260,801	70,104	6,282	2,425	436	4,190
60,584	258,027	73,081	6,400	2,125	492	2,925
60,248	259,487	75,970	6,314	2,112	0	3,394
62,939	255,551	73,456	7,947	1,804	497	2,510
40	77	0	0	0	0	0
131	460	0	0	0	0	0
430	1,519	468	233	0	0	0
749	2,405	108	0	0	0	0
49	527	0	0	0	0	0
0	0	0	0	0	0	0
135	666	451	0	0	0	0
27,382	103,285	25,452	2,096	351	0	1,311
2,692	9,583	2,042	455	725	0	0
3,643	13,742	2,411	0	0	0	0
12,938	38,881	14,165	883	341	0	0
3,163	18,926	6,829	1,787	0	497	569
2,385	21,398	7,486	1,352	0	0	0
5,951	23,211	6,410	710	0	0	0
3,205	17,778	6,323	431	387	0	0
46	3,093	1,311	0	0	0	630

1)1997.12월까지의 사육규모 100마리 이상인 사육가구수임.

13.젓소 연령별.성별 마리수

	합 계			1 세 미	
	계	암 컷	수 컷	계	암 컷
1995. 12	553,467	553,467	0	121,234	121,234
1996. 12	551,493	551,493	0	123,964	123,964
1997. 12	544,417	544,417	0	119,586	119,586
1998. 12	538,913	538,913	0	114,803	114,803
1999. 12	534,506	534,506	0	111,283	111,283
2000. 12	543,708	543,708	0	112,284	112,284
2001. 12	548,176	548,176	0	110,166	110,166
2002. 12	543,587	543,587	0	114,820	114,820
2003. 12	518,645	518,645	0	102,026	102,026
2004. 12	497,261	497,261	0	98,649	98,649
2005. 12	478,865	478,865	0	96,328	96,328
2006. 03	481,785	481,785	0	96,560	96,560
2006. 06	471,414	471,414	0	92,214	92,214
서울	137	137	0	25	25
부산	733	733	0	149	149
대구	3,291	3,291	0	680	680
인천	3,977	3,977	0	775	775
광주	698	698	0	146	146
대전	29	29	0	0	0
울산	1,340	1,340	0	323	323
경기	187,413	187,413	0	37,190	37,190
강원	18,777	18,777	0	3,471	3,471
충북	24,521	24,521	0	4,573	4,573
충남	77,639	77,639	0	15,329	15,329
전북	35,282	35,282	0	7,093	7,093
전남	35,041	35,041	0	6,452	6,452
경북	46,268	46,268	0	9,016	9,016
경남	31,085	31,085	0	6,189	6,189
제주	5,183	5,183	0	803	803

단위:마리

만	1 - 2			2 세 이 상		
	계	압 컷	수 컷	계	압 컷	수 컷
0	114,182	114,182	0	318,051	318,051	0
0	112,011	112,011	0	315,518	315,518	0
0	115,085	115,085	0	309,746	309,746	0
0	116,282	116,282	0	307,828	307,828	0
0	117,710	117,710	0	305,513	305,513	0
0	119,568	119,568	0	311,856	311,856	0
0	120,442	120,442	0	317,568	317,568	0
0	120,406	120,406	0	308,361	308,361	0
0	121,233	121,233	0	295,386	295,386	0
0	112,941	112,941	0	285,671	285,671	0
0	108,856	108,856	0	273,681	273,681	0
0	110,505	110,505	0	274,720	274,720	0
0	109,502	109,502	0	269,698	269,698	0
0	37	37	0	75	75	0
0	161	161	0	423	423	0
0	621	621	0	1,990	1,990	0
0	805	805	0	2,397	2,397	0
0	135	135	0	417	417	0
0	14	14	0	15	15	0
0	326	326	0	691	691	0
0	44,041	44,041	0	106,182	106,182	0
0	4,417	4,417	0	10,889	10,889	0
0	5,683	5,683	0	14,265	14,265	0
0	18,247	18,247	0	44,063	44,063	0
0	7,944	7,944	0	20,245	20,245	0
0	8,745	8,745	0	19,844	19,844	0
0	10,059	10,059	0	27,193	27,193	0
0	7,030	7,030	0	17,866	17,866	0
0	1,237	1,237	0	3,143	3,143	0

14.젓소 과거 3개월간 변동상황

	경산우 마리수	착 유 마리수	증
			계
1995.12	310,863	253,492	88,801
1996.12	308,930	252,409	85,706
1997.12	303,856	247,764	81,299
1998.12	302,609	246,920	89,128
1999.12	300,126	246,948	87,676
2000.12	307,387	255,053	78,460
2001.12	312,393	258,040	83,590
2002.12	304,681	252,253	79,149
2003.12	291,211	241,053	73,500
2004.12	282,398	236,511	70,558
2005.12	270,808	227,111	68,177
2006.03	271,624	234,599	64,328
2006.06	266,768	224,677	55,582
서울	75	61	24
부산	423	361	75
대구	1,978	1,638	303
인천	2,392	2,016	420
광주	417	323	32
대전	15	13	1
울산	691	556	148
경기	104,746	89,273	22,194
강원	10,706	8,907	1,905
충북	13,762	11,633	2,329
충남	43,890	36,695	9,105
전북	20,070	16,921	4,322
전남	19,799	16,767	3,897
경북	27,068	22,372	6,365
경남	17,709	14,800	3,901
제주	3,027	2,341	561

단위:마리

가		감 소		
생 산	구 입	계	폐 사	출 하
63,390	25,411	86,629	2,289	84,340
62,961	22,745	89,470	2,545	86,925
61,029	20,270	85,709	2,000	83,709
64,878	24,250	102,815	4,751	98,064
67,033	20,643	84,173	3,564	80,609
62,393	16,067	77,005	5,456	71,549
69,528	14,062	82,336	3,288	79,048
68,036	11,113	76,037	3,191	72,846
63,301	10,199	77,330	2,903	74,427
61,675	8,883	74,307	2,826	71,481
61,203	6,974	76,548	3,541	73,007
57,173	7,155	65,796	3,872	61,924
49,411	6,171	63,483	2,267	61,216
19	5	10	0	10
75	0	75	2	73
289	14	337	28	309
387	33	521	23	498
32	0	80	1	79
0	1	1	0	1
133	15	181	4	177
19,776	2,418	22,622	728	21,894
1,537	368	1,823	85	1,738
2,174	155	3,623	139	3,484
8,081	1,024	11,590	536	11,054
3,568	754	5,013	132	4,881
3,431	466	4,988	197	4,791
5,832	533	7,200	179	7,021
3,558	343	4,726	175	4,551
519	42	693	38	655

15. 돼지 사육 규모별 가구수

	합 계	1 - 4 마리	5 - 9	10 - 19	20 - 29	30 - 49
1995.12	45,878	18,829	3,422	4,410	1,808	2,202
1996.12	33,276	12,354	2,060	2,624	1,347	1,557
1997.12	27,131	8,963	1,566	2,256	951	1,229
1998.12	27,002	8,947	1,621	1,643	878	1,168
1999.12	24,444	8,222	1,140	1,408	1,098	849
2000.12	23,841	7,659	1,536	1,570	651	960
2001.12	19,531	5,313	1,323	1,268	400	839
2002.12	17,437	4,998	826	874	392	563
2003.12	15,242	4,077	590	818	317	443
2004.12	13,268	2,972	779	622	293	500
2005.12	12,290	2,475	721	612	402	475
2006.03	11,525	2,183	530	638	340	299
2006.06	11,361	2,101	507	694	257	313
서울	0	0	0	0	0	0
부산	64	0	18	2	21	0
대구	96	1	2	34	0	0
인천	117	2	2	6	29	3
광주	26	2	3	2	1	3
대전	6	0	0	0	1	1
울산	49	0	1	1	0	3
경기	1,671	44	97	21	66	44
강원	527	127	36	54	6	3
충북	479	43	11	49	0	11
충남	1,802	388	43	109	18	54
전북	1,715	240	48	91	32	30
전남	1,542	325	182	99	41	88
경북	879	67	4	76	13	4
경남	2,119	833	60	149	29	68
제주	269	29	0	1	0	1

단위:가구

50 - 99	100 - 299	300 - 499	500 - 999	1,000 - 4,999	5,000 - 9,999	10,000마리 이 상
3,455	6,056	2,215	2,368	1,057	38	18
2,534	5,169	1,960	2,373	1,231	43	24
2,038	4,073	1,798	2,594	1,574	62	27
2,259	4,047	1,823	2,684	1,843	62	27
1,511	3,735	1,627	2,703	2,053	63	35
1,498	3,366	1,628	2,633	2,211	94	35
1,426	2,444	1,415	2,370	2,588	102	43
1,212	2,217	1,275	2,135	2,776	122	47
960	1,775	1,103	2,231	2,746	130	52
738	1,686	892	1,918	2,682	128	58
619	1,452	876	1,707	2,755	133	63
603	1,452	762	1,757	2,765	134	62
575	1,462	799	1,718	2,730	138	67
0	0	0	0	0	0	0
4	5	6	7	1	0	0
3	31	6	8	11	0	0
6	20	10	24	14	1	0
2	8	1	1	3	0	0
0	2	0	0	2	0	0
0	12	12	11	8	0	1
37	168	170	480	508	28	8
12	43	47	73	117	4	5
17	27	38	120	151	7	5
46	215	137	261	492	25	14
295	422	67	158	308	17	7
39	227	68	176	279	13	5
33	93	71	152	333	20	13
80	169	148	220	338	19	6
1	20	18	27	165	4	3

16. 돼지 사육 규모별 마리수

	합 계	1 - 4 마리	5 - 9	10 - 19	20 - 29	30 - 49
1995. 12	6,461,179	30,554	23,623	58,054	42,920	84,345
1996. 12	6,515,773	19,521	14,371	34,491	31,246	59,754
1997. 12	7,095,852	14,690	10,804	29,111	22,350	46,255
1998. 12	7,543,777	14,596	10,667	21,819	20,081	44,374
1999. 12	7,863,655	14,546	7,879	18,987	25,872	32,021
2000. 12	8,214,369	12,970	9,959	20,214	15,768	37,534
2001. 12	8,719,851	9,710	8,709	16,429	9,337	32,229
2002. 12	8,974,403	9,560	5,831	11,230	9,512	21,266
2003. 12	9,230,677	7,008	3,621	10,687	7,246	16,549
2004. 12	8,908,456	5,275	5,351	8,650	6,753	18,866
2005. 12	8,961,505	4,599	4,840	8,319	9,617	18,411
2006. 03	9,009,597	4,240	3,583	8,866	7,693	11,448
2006. 06	9,031,598	3,963	3,543	8,897	5,887	12,729
서울	0	0	0	0	0	0
부산	10,775	0	90	20	540	0
대구	35,287	1	17	381	0	0
인천	58,470	3	13	86	616	114
광주	8,970	4	20	36	24	86
대전	2,853	0	0	0	28	47
울산	50,268	0	13	15	0	123
경기	1,802,006	98	771	294	1,367	1,852
강원	410,889	298	260	659	152	99
충북	516,893	128	84	562	0	508
충남	1,660,470	760	337	1,618	481	2,191
전북	1,006,855	378	411	1,292	746	1,207
전남	877,413	662	1,105	1,380	954	3,241
경북	1,088,059	104	24	909	261	134
경남	1,097,274	1,498	398	1,635	718	3,094
제주	405,116	29	0	10	0	33

단위:마리

50 - 99	100 - 299	300 - 499	500 - 999	1,000 - 4,999	5,000 - 9,999	10,000마리 이상
248,678	1,094,754	866,658	1,651,591	1,778,858	275,329	305,815
179,490	960,198	769,084	1,665,460	2,079,719	292,210	410,229
143,396	749,423	718,383	1,849,187	2,638,351	423,485	450,417
158,029	757,920	711,339	1,897,396	3,099,803	436,550	371,203
105,184	668,597	636,237	1,909,800	3,529,079	434,637	480,816
102,901	579,371	637,312	1,855,068	3,819,868	629,293	494,111
106,170	457,187	548,613	1,701,293	4,511,772	689,957	628,445
99,508	396,418	499,732	1,536,765	4,902,290	807,462	674,829
74,723	332,982	430,302	1,642,026	5,057,413	870,827	777,293
57,504	339,120	353,307	1,402,434	5,018,593	852,493	840,110
45,430	293,273	342,874	1,257,740	5,184,769	883,407	908,226
46,148	300,835	296,446	1,290,947	5,236,543	891,121	911,727
46,502	303,278	306,363	1,266,976	5,186,913	911,832	974,715
0	0	0	0	0	0	0
385	1,016	2,309	4,957	1,458	0	0
228	6,288	2,534	4,965	20,873	0	0
466	3,145	4,028	18,732	26,218	5,049	0
166	1,368	476	820	5,970	0	0
0	300	0	0	2,478	0	0
0	1,855	4,594	7,374	14,794	0	21,500
2,852	32,225	65,664	351,514	1,029,706	184,203	131,460
841	6,696	17,424	54,049	211,681	27,230	91,500
1,093	5,075	14,636	89,063	286,780	45,233	73,731
3,348	43,456	53,524	202,805	994,514	175,318	182,118
26,397	96,634	26,278	123,491	531,355	114,742	83,924
2,980	49,350	26,450	130,945	485,658	86,268	88,420
2,314	16,522	25,049	109,052	628,061	129,266	176,363
5,358	34,141	55,604	150,052	643,118	117,987	83,671
74	5,207	7,793	19,157	304,249	26,536	42,028

17. 돼지 연령별, 성별 마리수

	합 계	2개월 미만	2 - 4	4 - 6	소 계
1995. 12	6,461,179	1,890,613	2,227,646	1,448,554	79,462
1996. 12	6,515,773	1,911,940	2,222,579	1,506,534	78,546
1997. 12	7,095,852	2,060,716	2,386,223	1,719,437	83,034
1998. 12	7,543,777	2,165,712	2,539,087	1,935,545	70,258
1999. 12	7,863,655	2,287,565	2,672,666	1,964,008	80,043
2000. 12	8,214,369	2,412,920	2,764,851	2,070,947	73,838
2001. 12	8,719,851	2,594,419	2,889,011	2,231,526	80,209
2002. 12	8,974,403	2,682,306	2,940,251	2,347,307	79,978
2003. 12	9,230,677	2,847,985	2,988,598	2,378,838	72,349
2004. 12	8,908,456	2,712,826	2,865,721	2,358,588	77,925
2005. 12	8,961,505	2,730,152	2,886,443	2,338,191	87,254
2006. 03	9,009,597	2,809,642	2,794,955	2,379,281	81,876
2006. 06	9,031,598	2,842,776	2,841,397	2,314,122	84,261
서울	0	0	0	0	0
부산	10,775	2,977	3,432	2,907	31
대구	35,287	11,187	11,572	8,519	192
인천	58,470	17,959	17,427	16,197	548
광주	8,970	2,657	2,914	2,182	64
대전	2,853	847	891	774	19
울산	50,268	13,972	17,093	13,262	336
경기	1,802,006	567,047	578,854	452,396	15,952
강원	410,889	116,394	133,939	112,036	3,889
충북	516,893	165,510	160,182	129,793	5,183
충남	1,660,470	531,404	533,380	406,204	13,342
전북	1,006,855	303,995	331,516	260,536	8,173
전남	877,413	291,495	259,753	222,977	8,527
경북	1,088,059	333,390	333,764	296,242	11,450
경남	1,097,274	349,999	336,465	286,976	11,196
제주	405,116	133,943	120,215	103,121	5,359

단위:마리

6 - 8			8 개 월 이 상		
암 컷	그중모돈용	수 컷	계	암 컷	수 컷
74,817	67,933	4,645	814,904	759,970	54,934
70,227	64,960	8,319	796,174	745,224	50,950
76,888	67,636	6,146	846,442	797,077	49,365
65,613	55,152	4,645	833,175	788,001	45,174
75,636	71,597	4,407	859,373	815,256	44,117
67,513	61,893	6,325	891,813	850,211	41,602
75,167	70,753	5,042	924,686	884,696	39,990
73,147	65,572	6,831	924,561	889,117	35,444
69,459	65,386	2,890	942,907	910,093	32,814
74,071	70,116	3,854	893,396	865,013	28,383
79,534	73,037	7,720	919,465	892,633	26,832
77,264	72,649	4,612	943,843	917,136	26,707
80,125	76,910	4,136	949,042	921,605	27,437
0	0	0	0	0	0
29	29	2	1,428	1,321	107
192	191	0	3,817	3,645	172
520	520	28	6,339	6,036	303
57	57	7	1,153	1,100	53
19	19	0	322	300	22
334	334	2	5,605	5,475	130
15,496	14,695	456	187,757	183,112	4,645
3,655	3,202	234	44,631	43,228	1,403
4,358	4,039	825	56,225	55,208	1,017
13,272	13,082	70	176,140	171,928	4,212
8,140	7,997	33	102,635	99,773	2,862
8,102	7,659	425	94,661	91,009	3,652
11,192	10,995	258	113,213	109,939	3,274
10,436	9,895	760	112,638	109,028	3,610
4,323	4,196	1,036	42,478	40,503	1,975

18. 돼지 과거 3개월간 변동상황

	증 가			감
	계	생 산	구 입	계
1995. 12	3,490,638	3,117,680	372,958	3,508,501
1996. 12	3,551,926	3,154,703	397,223	3,586,766
1997. 12	3,790,898	3,357,497	433,401	3,719,401
1998. 12	4,080,227	3,524,779	555,448	4,287,714
1999. 12	4,407,685	3,778,547	629,138	4,271,065
2000. 12	4,622,420	4,014,632	607,788	4,761,521
2001. 12	4,903,298	4,259,529	643,769	4,951,011
2002. 12	5,068,380	4,390,371	678,009	5,015,918
2003. 12	5,319,192	4,589,896	729,296	5,314,869
2004. 12	5,152,907	4,386,570	766,337	5,282,409
2005. 12	5,246,662	4,484,358	762,304	5,224,454
2006. 03	5,297,374	4,566,474	730,900	5,282,207
2006. 06	5,365,818	4,633,399	732,419	5,269,591
서울	0	0	0	0
부산	6,829	6,141	688	6,269
대구	18,128	17,522	606	15,838
인천	29,345	26,406	2,939	29,180
광주	4,738	4,686	52	4,126
대전	1,574	1,574	0	1,626
울산	27,474	24,424	3,050	28,869
경기	1,198,210	926,650	271,560	1,215,919
강원	225,243	206,679	18,564	220,856
충북	371,963	295,074	76,889	356,378
충남	982,744	872,080	110,664	981,221
전북	542,240	475,882	66,358	503,306
전남	510,221	476,381	33,840	493,655
경북	589,691	538,330	51,361	589,559
경남	647,156	561,670	85,486	614,705
제주	210,262	199,900	10,362	208,084

단위:마리

소		분만환 모돈	입 신 모 돈		
폐 사	출 하		2,5,8,11	1,4,7,10	12,3,6,9
261,345	3,247,156	335,494	149,756	152,148	143,358
255,397	3,331,369	337,554	149,834	149,635	145,524
259,601	3,459,800	360,199	162,636	164,440	159,212
313,220	3,974,494	372,966	159,488	159,954	158,044
303,870	3,967,195	390,244	167,612	167,581	163,889
339,974	4,421,547	413,261	176,257	177,794	174,024
369,550	4,581,461	434,568	182,810	185,329	183,285
386,603	4,629,315	446,426	185,285	188,601	186,284
440,294	4,874,575	462,689	190,080	192,129	191,618
473,733	4,808,676	442,086	181,102	180,404	180,124
570,277	4,654,177	449,330	185,678	186,359	185,527
629,460	4,652,747	455,885	186,782	189,218	187,426
635,535	4,634,056	462,544	190,998	189,964	191,242
0	0	0	0	0	0
663	5,606	598	264	243	286
1,568	14,270	1,520	596	593	589
2,282	26,898	2,714	1,196	1,233	1,252
532	3,594	505	206	201	214
55	1,571	166	65	60	61
2,351	26,518	2,523	902	944	904
150,630	1,065,289	91,899	37,071	36,583	36,696
22,009	198,847	20,797	9,223	9,109	9,287
36,372	320,006	29,117	12,123	12,427	12,478
122,461	858,760	86,369	36,027	36,184	36,232
53,285	450,021	49,196	20,612	20,501	21,007
53,769	439,886	47,387	18,699	18,421	18,568
64,941	524,618	54,770	21,459	21,580	21,636
85,256	529,449	54,565	23,442	23,035	23,085
39,361	168,723	20,418	9,113	8,850	8,947

19.닭 사육 규모별 가구수

	합 계	1 - 2,999	3,000 - 4,999	5,000 - 9,999	10,000 - 19,999 1)
1995. 12	203,414	198,893	396	1,450	1,984
1996. 12	187,467	183,500	324	911	2,032
1997. 12	162,423	158,710	204	772	1,891
1998. 12	168,060	164,187	245	1,001	1,093
1999. 12	209,767	205,773	247	984	1,154
2000. 12	217,963	213,981	283	781	1,101
2001. 12	200,954	197,006	332	648	1,157
2002. 12	176,206	172,598	138	635	975
2003. 12	144,297	140,910	121	620	834
2004. 12	131,288	127,973	134	545	709
2005. 12	135,817	132,507	98	551	653
2006. 03	3,720	0	145	513	779
2006. 06	4,132	0	154	507	787
서울	0	0	0	0	0
부산	11	0	3	2	3
대구	12	0	0	2	3
인천	41	0	2	7	7
광주	6	0	0	1	1
대전	15	0	1	2	6
울산	15	0	2	3	4
경기	858	0	22	71	171
강원	156	0	4	16	45
충북	264	0	8	21	52
충남	588	0	13	28	88
전북	614	0	9	37	130
전남	429	0	22	17	35
경북	790	0	43	249	157
경남	278	0	24	47	60
제주	55	0	1	4	25

2006년부터 3,000수 이상 사육가구만 전수조사

단위:가구

20,000 - 29,999 2)	30,000 - 39,999 3)	40,000 - 49,999 4)	50,000 - 99,999 5)	100,000 - 199,999 6)	200,000 마리 이상 7)
0	481	0	210	0	0
0	479	0	221	0	0
0	568	0	278	0	0
672	383	198	229	37	15
615	429	233	268	41	23
689	502	216	338	44	28
650	489	256	352	39	25
627	499	297	359	55	23
579	515	245	392	60	21
578	465	320	470	65	29
565	533	336	479	66	29
678	571	361	554	89	30
707	646	444	731	127	29
0	0	0	0	0	0
1	2	0	0	0	0
2	1	1	3	0	0
5	4	6	7	3	0
0	0	1	3	0	0
5	1	0	0	0	0
0	2	1	2	1	0
188	149	98	125	24	10
28	22	16	22	2	1
61	39	30	44	7	2
103	134	89	111	15	7
99	109	70	143	17	0
49	64	58	147	35	2
105	72	53	91	15	5
47	40	19	32	8	1
14	7	2	1	0	1

1997.12월까지는 사육규모 1)에는 2)를, 3)에는 4)를, 5)에는 6)과 7)을 포함함.

20.닭 사육 규모별 마리수

	합 계	1 - 2,999	3,000 - 4,999	5,000 - 9,999	10,000 - 19,999 1)
1995. 12	85,799,729	2,895,751	1,473,774	10,893,612	32,816,817
1996. 12	82,829,359	2,484,518	1,197,775	6,807,579	33,474,308
1997. 12	88,251,130	2,182,939	781,488	5,664,569	32,093,650
1998. 12	85,847,387	1,835,136	953,161	7,300,500	14,830,996
1999. 12	94,587,267	2,633,495	926,735	7,155,068	16,082,234
2000. 12	102,546,783	2,327,621	1,061,649	5,593,430	15,718,999
2001. 12	102,392,943	2,194,765	1,216,555	4,680,743	16,005,683
2002. 12	101,692,903	1,894,206	520,407	4,687,991	13,567,022
2003. 12	99,018,605	1,713,567	448,458	4,659,049	11,326,188
2004. 12	106,736,000	1,457,225	539,474	4,399,811	10,061,248
2005. 12	109,627,646	1,599,670	359,678	4,284,079	9,239,465
2006. 03	123,048,257	0	542,817	3,868,774	11,204,766
2006. 06	145,279,411	0	577,201	3,843,468	11,253,205
서울	0	0	0	0	0
부산	170,850	0	11,400	18,450	54,000
대구	444,300	0	0	16,800	35,000
인천	1,502,552	0	7,880	51,766	93,806
광주	287,000	0	0	7,000	10,000
대전	248,000	0	4,000	14,000	82,000
울산	485,140	0	6,900	23,840	67,300
경기	31,517,564	0	82,774	564,945	2,574,788
강원	5,000,692	0	15,760	108,100	667,790
충북	9,172,527	0	30,150	155,060	759,980
충남	22,880,414	0	48,820	195,806	1,337,860
전북	21,866,518	0	32,100	263,614	1,771,593
전남	21,130,869	0	78,285	112,250	508,460
경북	21,271,737	0	163,140	1,955,112	2,101,358
경남	7,932,358	0	91,742	330,725	830,930
제주	1,368,890	0	4,250	26,000	358,340

2006년부터 3,000수 이상 사육가구만 전수조사

단위:마리

20,000 - 29,999 2)	30,000 - 39,999 3)	40,000 - 49,999 4)	50,000 - 99,999 5)	100,000 - 199,999 6)	200,000 마리 이상 7)
0	17,513,740	0	20,206,035	0	0
0	17,266,289	0	21,598,890	0	0
0	20,522,684	0	27,005,800	0	0
15,575,875	12,680,917	8,529,379	14,209,653	4,904,700	5,027,070
14,550,963	14,097,464	10,065,377	16,634,348	5,377,813	7,063,770
16,222,491	16,555,772	9,330,000	21,208,538	5,557,757	8,970,526
15,448,244	16,146,740	11,002,173	22,395,270	5,249,152	8,053,618
14,900,214	16,429,946	12,838,670	22,799,830	6,904,283	7,150,334
13,813,100	17,064,446	10,592,807	24,717,772	7,816,095	6,867,123
13,784,555	15,567,481	13,879,944	29,687,340	8,218,712	9,140,210
13,307,103	17,832,746	14,676,172	30,983,087	8,427,525	8,918,121
16,119,003	18,974,939	15,639,199	35,115,992	11,411,670	10,171,097
16,665,122	21,363,839	19,158,073	46,769,568	16,411,481	9,237,454
0	0	0	0	0	0
24,000	63,000	0	0	0	0
48,000	30,000	43,500	271,000	0	0
117,100	129,000	258,000	475,000	370,000	0
0	0	40,000	230,000	0	0
116,000	32,000	0	0	0	0
0	73,000	43,000	140,000	131,100	0
4,555,394	5,049,013	4,212,007	8,240,451	3,276,842	2,961,350
665,460	727,350	693,625	1,353,493	200,000	569,114
1,424,666	1,297,260	1,303,940	2,846,971	773,500	581,000
2,416,710	4,370,080	3,863,844	6,601,794	2,032,880	2,012,620
2,272,508	3,578,049	3,015,617	8,939,618	1,993,419	0
1,144,649	2,100,016	2,480,280	9,689,459	4,557,470	460,000
2,431,145	2,355,800	2,267,560	5,805,352	1,985,270	2,207,000
1,109,590	1,333,771	843,300	2,094,930	1,091,000	206,370
339,900	225,500	93,400	81,500	0	240,000

1997.12월까지는 사육규모 1)에는 2)를, 3)에는 4)를, 5)에는 6)과 7)을 포함함.

21. 닭 월령별·용도별 마리수

	월 령 별			
	합 계	3 개월미만	3 - 6	6 개월이상
1995.12	85,799,729	39,675,356	7,186,201	38,938,172
1996.12	82,829,359	36,452,759	6,928,169	39,448,431
1997.12	88,251,130	41,676,681	7,541,548	39,032,901
1998.12	85,847,387	42,599,791	6,633,119	36,614,477
1999.12	94,587,267	44,859,106	9,689,449	40,038,712
2000.12	102,546,783	54,467,783	7,721,350	40,357,650
2001.12	102,392,943	53,487,619	8,015,356	40,889,968
2002.12	101,692,903	51,980,805	8,628,080	41,084,018
2003.12	99,018,605	51,502,113	7,511,427	40,005,065
2004.12	106,736,000	57,994,633	8,227,765	40,513,602
2005.12	109,627,646	56,280,880	8,056,385	45,290,381
2006.03	123,048,257	70,561,249	6,195,475	46,291,533
2006.06	145,279,411	91,727,825	7,722,191	45,829,395
서울	0	0	0	0
부산	170,850	143,900	9,300	17,650
대구	444,300	139,500	28,500	276,300
인천	1,502,552	1,176,406	23,480	302,666
광주	287,000	270,000	0	17,000
대전	248,000	218,000	0	30,000
울산	485,140	110,400	0	374,740
경기	31,517,564	16,538,615	1,845,513	13,133,436
강원	5,000,692	2,107,900	376,584	2,516,208
충북	9,172,527	6,940,047	396,770	1,835,710
충남	22,880,414	14,617,791	1,777,970	6,484,653
전북	21,866,518	17,965,453	760,700	3,140,365
전남	21,130,869	17,477,237	445,904	3,207,728
경북	21,271,737	9,682,810	1,472,260	10,116,667
경남	7,932,358	3,817,166	479,170	3,636,022
제주	1,368,890	522,600	106,040	740,250

2006년부터 3,000수 이상 사육가구만 전수조사

단위:마리

용		도		별					
종	계	산	란	계	육	계	검	용	계
	4,881,050	46,334,112			33,075,205				1,509,362
	4,795,485	46,334,520			30,380,618				1,318,736
	4,498,520	48,190,182			34,427,104				1,135,324
	4,099,909	45,923,438			34,671,119				1,152,921
	4,397,580	51,933,970			36,557,865				1,697,852
	4,939,879	51,075,781			45,000,255				1,530,868
	5,505,997	49,799,834			45,659,643				1,427,469
	5,254,922	50,191,010			45,004,883				1,242,088
	4,798,423	48,350,700			44,803,165				1,066,317
	4,234,288	51,418,574			50,121,689				961,449
	4,715,612	53,391,534			50,421,787				1,098,710
	5,596,499	53,516,699			63,935,059				0
	5,800,093	55,200,046			84,279,272				0
	0	0			0				0
	0	26,950			143,900				0
	30,000	285,800			128,500				0
	13,400	322,746			1,166,406				0
	0	17,000			270,000				0
	14,000	16,000			218,000				0
	0	421,540			63,600				0
	1,844,373	15,375,431			14,297,760				0
	71,030	3,277,702			1,651,960				0
	338,300	2,507,390			6,326,837				0
	1,690,233	7,793,124			13,397,057				0
	1,420,150	3,098,215			17,348,153				0
	143,500	3,843,290			17,144,079				0
	175,780	12,869,297			8,226,660				0
	52,327	4,354,771			3,525,260				0
	7,000	990,790			371,100				0

22.산란계 사육 규모별 가구수

	합 계	1 - 2,999	3,000 - 4,999	5,000 - 9,999	10,000 - 19,999 1)
1995.12	2,859	536	236	818	912
1996.12	2,652	436	180	629	1,071
1997.12	2,460	435	136	500	994
1998.12	2,685	374	191	803	653
1999.12	2,899	439	189	808	767
2000.12	2,601	354	242	642	617
2001.12	2,394	326	139	533	687
2002.12	2,317	260	127	552	636
2003.12	2,129	210	108	578	529
2004.12	2,043	211	94	486	488
2005.12	2,310	435	73	485	497
2006.03	1,863	0	108	435	503
2006.06	1,905	0	120	443	509
서울	0	0	0	0	0
부산	2	0	0	1	1
대구	9	0	0	2	3
인천	19	0	2	7	4
광주	2	0	0	1	1
대전	2	0	0	1	1
울산	12	0	1	3	3
경기	411	0	19	50	111
강원	104	0	4	16	31
충북	92	0	8	19	29
충남	196	0	6	20	44
전북	158	0	4	29	66
전남	124	0	16	16	24
경북	572	0	41	239	134
경남	166	0	18	37	38
제주	36	0	1	2	19

2006년부터 3,000수 이상 사육가구만 전수조사

단위:가구

20,000 - 29,999 2)	30,000 - 39,999 3)	40,000 - 49,999 4)	50,000 - 99,999 5)	100,000 - 199,999 6)	200,000 마리 이상 7)	
0	213	0	144	0	0	
0	203	0	133	0	0	
0	230	0	165	0	0	
279	162	69	113	29	12	
263	178	80	125	31	19	
296	196	77	124	28	25	
253	184	102	118	31	21	
286	180	100	118	37	21	
251	182	82	132	37	20	
268	180	105	151	33	27	
301	199	99	159	34	28	
301	190	101	152	47	26	
293	186	116	166	47	25	
0	0	0	0	0	0	
0	0	0	0	0	0	
2	0	0	2	0	0	
1	2	3	0	0	0	
0	0	0	0	0	0	
0	0	0	0	0	0	
0	2	0	2	1	0	
77	48	35	47	15	9	
16	13	9	13	1	1	
13	6	4	10	2	1	
44	25	22	23	6	6	
35	12	3	6	3	0	
19	18	11	15	4	1	
59	35	15	34	10	5	
22	20	12	13	5	1	
5	5	2	1	0	1	

1997.12월까지는 사육규모 1)에는 2)를, 3)에는 4)를, 5)에는 6)과 7)을 포함함.

23.산란계 사육 규모별 마리수

	합 계	1 - 2,999	3,000 - 4,999	5,000 - 9,999	10,000 - 19,999 1)
1995. 12	46,334,112	709,327	876,326	6,231,445	15,002,010
1996. 12	46,334,520	496,057	667,246	4,830,884	17,031,298
1997. 12	48,190,182	511,021	522,608	3,726,277	16,269,114
1998. 12	45,923,438	407,870	752,282	5,836,863	8,832,050
1999. 12	51,933,970	517,545	728,570	5,875,514	10,781,294
2000. 12	51,075,781	391,182	956,201	4,743,202	8,844,949
2001. 12	49,799,834	391,114	546,525	3,864,698	9,523,882
2002. 12	50,191,010	323,007	476,836	4,121,049	8,601,454
2003. 12	48,350,700	231,707	409,014	4,417,774	7,334,181
2004. 12	51,418,574	229,974	391,081	3,885,706	6,904,427
2005. 12	53,391,534	282,049	272,020	3,791,561	6,960,931
2006. 03	53,516,699	0	408,689	3,295,774	7,123,962
2006. 06	55,200,046	0	455,671	3,381,303	7,193,694
서울	0	0	0	0	0
부산	26,950	0	0	9,450	17,500
대구	285,800	0	0	16,800	35,000
인천	322,746	0	7,880	51,766	42,000
광주	17,000	0	0	7,000	10,000
대전	16,000	0	0	6,000	10,000
울산	421,540	0	3,300	23,840	50,300
경기	15,375,431	0	74,544	407,370	1,628,118
강원	3,277,702	0	15,710	105,160	483,930
충북	2,507,390	0	30,150	143,060	405,630
충남	7,793,124	0	22,370	133,166	683,337
전북	3,098,215	0	16,000	214,114	869,943
전남	3,843,290	0	57,985	107,250	362,960
경북	12,869,297	0	155,640	1,888,512	1,792,958
경남	4,354,771	0	67,842	253,815	521,478
제주	990,790	0	4,250	14,000	280,540

2006년부터 3,000수 이상 사육가구만 전수조사

단위:마리

20,000 - 29,999 2)	30,000 - 39,999 3)	40,000 - 49,999 4)	50,000 - 99,999 5)	100,000 - 199,999 6)	200,000 마리 이상 7)
0	7,966,755	0	15,548,249	0	0
0	7,554,575	0	15,754,460	0	0
0	8,396,294	0	18,764,868	0	0
6,476,796	5,399,942	2,995,643	7,360,152	3,983,770	3,878,070
6,334,350	5,940,923	3,449,777	8,058,644	4,235,473	6,011,880
6,957,978	6,505,758	3,379,930	8,052,228	3,503,827	7,740,526
6,093,094	6,095,428	4,440,323	7,897,660	4,196,952	6,750,158
6,792,595	6,059,424	4,350,050	7,964,238	4,766,723	6,735,634
6,074,921	6,055,236	3,573,607	8,685,832	4,954,105	6,614,323
6,314,969	6,016,512	4,555,406	9,998,717	4,491,472	8,630,310
7,050,873	6,646,849	4,384,795	10,735,560	4,616,975	8,649,921
7,127,065	6,338,207	4,390,395	10,027,210	6,352,300	8,453,097
6,919,188	6,185,765	5,021,772	11,193,787	6,486,432	8,362,434
0	0	0	0	0	0
0	0	0	0	0	0
48,000	0	0	186,000	0	0
25,100	69,000	127,000	0	0	0
0	0	0	0	0	0
0	0	0	0	0	0
0	73,000	0	140,000	131,100	0
1,885,911	1,650,048	1,516,577	3,281,321	2,190,192	2,741,350
394,180	433,980	382,715	792,913	100,000	569,114
317,160	209,330	171,450	686,610	215,000	329,000
1,022,720	807,120	968,730	1,528,981	817,100	1,809,600
771,408	387,750	124,000	345,000	370,000	0
442,349	586,266	475,480	940,030	610,970	260,000
1,369,745	1,134,400	631,400	2,297,872	1,391,770	2,207,000
526,515	673,871	531,020	913,560	660,300	206,370
116,100	161,000	93,400	81,500	0	240,000

1997.12월 까지는 사육규모 1)에는 2)를, 3)에는 4)를, 5)에는 6)과 7)을 포함함.

24. 육계 사육 규모별 가구수

	합 계	1 - 2,999	3,000 - 4,999	5,000 - 9,999	10,000 - 19,999 1)
1995.12	2,544	641	111	546	940
1996.12	2,060	608	93	205	819
1997.12	1,916	470	34	227	764
1998.12	1,821	459	40	144	369
1999.12	1,895	567	47	124	311
2000.12	2,013	500	55	86	377
2001.12	2,154	501	187	97	356
2002.12	1,963	611	21	64	237
2003.12	1,611	328	12	33	240
2004.12	1,607	270	28	61	154
2005.12	1,575	310	18	58	99
2006.03	1,636	0	31	58	185
2006.06	2,016	0	37	46	182
서울	0	0	0	0	0
부산	9	0	3	1	2
대구	2	0	0	0	0
인천	21	0	0	0	2
광주	4	0	0	0	0
대전	12	0	1	1	4
울산	3	0	1	0	1
경기	381	0	5	11	33
강원	54	0	2	0	14
충북	163	0	0	1	20
충남	330	0	7	4	21
전북	402	0	5	8	28
전남	298	0	5	2	8
경북	210	0	3	7	22
경남	109	0	5	10	21
제주	18	0	0	1	6

2006년부터 3,000수 이상 사육가구만 전수조사

단위:가구

20,000 - 29,999 2)	30,000 - 39,999 3)	40,000 - 49,999 4)	50,000 - 99,999 5)	100,000 - 199,999 6)	200,000 마리 이상 7)
0	251	0	55	0	0
0	256	0	79	0	0
0	321	0	100	0	0
365	208	121	107	6	2
324	231	147	134	6	4
365	283	134	198	12	3
357	285	143	220	5	3
302	293	190	229	15	1
255	320	153	250	19	1
287	268	206	303	29	1
213	313	235	300	28	1
320	365	256	378	39	4
368	441	323	542	74	3
0	0	0	0	0	0
1	2	0	0	0	0
0	0	1	1	0	0
4	2	3	7	3	0
0	0	1	3	0	0
5	1	0	0	0	0
0	0	1	0	0	0
98	95	59	72	7	1
13	10	7	7	1	0
46	32	26	33	4	1
42	99	67	81	9	0
58	95	64	133	11	0
26	46	48	131	31	1
42	37	38	56	5	0
24	20	8	18	3	0
9	2	0	0	0	0

1997.12월까지는 사육규모 1)에는 2)를, 3)에는 4)를, 5)에는 6)과 7)을 포함함.

25. 육계 사육 규모별 마리수

	합 계	1 - 2,999	3,000 - 4,999	5,000 - 9,999	10,000 - 19,999 1)
1995. 12	33,075,205	562,367	395,734	4,018,619	15,580,250
1996. 12	30,380,618	559,926	359,922	1,417,031	14,142,755
1997. 12	34,427,104	416,180	126,283	1,567,205	13,701,936
1998. 12	34,671,119	185,367	142,553	1,078,843	5,076,100
1999. 12	36,557,865	350,227	154,141	860,974	4,231,351
2000. 12	45,000,255	409,177	191,594	567,443	5,441,948
2001. 12	45,659,643	321,552	639,602	680,808	4,860,845
2002. 12	45,004,883	284,502	69,041	418,434	3,407,643
2003. 12	44,803,165	248,908	39,800	182,167	3,020,078
2004. 12	50,121,689	211,492	108,705	523,814	2,171,227
2005. 12	50,421,787	185,835	65,833	426,895	1,413,640
2006. 03	63,935,059	0	116,048	416,780	2,711,150
2006. 06	84,279,272	0	134,570	321,615	2,611,746
서울	0	0	0	0	0
부산	143,900	0	11,400	9,000	36,500
대구	128,500	0	0	0	0
인천	1,166,406	0	0	0	38,406
광주	270,000	0	0	0	0
대전	218,000	0	4,000	8,000	58,000
울산	63,600	0	3,600	0	17,000
경기	14,297,760	0	16,330	81,835	521,970
강원	1,651,960	0	8,990	0	177,830
충북	6,326,837	0	0	6,000	304,950
충남	13,397,057	0	26,450	29,370	299,740
전북	17,348,153	0	16,100	49,500	376,050
전남	17,144,079	0	16,800	11,000	110,000
경북	8,226,660	0	11,000	45,000	302,400
경남	3,525,260	0	19,900	76,910	291,100
제주	371,100	0	0	5,000	77,800

2006년부터 3,000수 이상 사육가구만 전수조사

단위:마리

20,000 - 29,999 2)	30,000 - 39,999 3)	40,000 - 49,999 4)	50,000 - 99,999 5)	100,000 - 199,999 6)	200,000 마리 이상 7)
0	8,940,745	0	3,577,490	0	0
0	9,009,474	0	4,891,510	0	0
0	11,504,640	0	7,110,860	0	0
8,369,116	6,843,365	5,172,905	6,153,870	719,000	930,000
7,548,530	7,497,472	6,346,540	7,912,840	655,100	1,000,690
8,614,363	9,287,920	5,729,380	12,064,500	1,463,930	1,230,000
8,432,316	9,390,620	6,092,780	13,535,260	605,200	1,100,660
7,177,473	9,503,840	8,186,000	14,068,550	1,689,400	200,000
6,147,702	10,568,200	6,574,230	15,421,980	2,347,300	252,800
6,932,576	8,977,204	8,930,488	18,635,663	3,347,420	283,100
5,071,495	10,453,060	10,203,377	19,046,602	3,288,850	266,200
7,678,154	12,114,995	11,090,084	23,599,078	4,610,770	1,598,000
8,701,451	14,549,024	13,920,271	34,133,376	9,235,219	672,000
0	0	0	0	0	0
24,000	63,000	0	0	0	0
0	0	43,500	85,000	0	0
92,000	60,000	131,000	475,000	370,000	0
0	0	40,000	230,000	0	0
116,000	32,000	0	0	0	0
0	0	43,000	0	0	0
2,372,755	3,204,715	2,517,870	4,562,685	799,600	220,000
297,680	328,370	312,990	426,100	100,000	0
1,066,406	1,051,230	1,132,490	2,068,061	445,700	252,000
1,011,410	3,224,360	2,895,114	4,676,813	1,233,800	0
1,366,100	3,125,799	2,762,067	8,337,118	1,315,419	0
608,800	1,513,750	2,046,800	8,690,429	3,946,500	200,000
963,400	1,221,400	1,636,160	3,453,800	593,500	0
559,100	659,900	359,280	1,128,370	430,700	0
223,800	64,500	0	0	0	0

1997.12월까지는 사육규모 1)에는 2)를, 3)에는 4)를, 5)에는 6)과 7)을 포함함.

26. 닭 계란생산량 및 닭고기 소비량

단위:마리

	1 일 계란생산량(개)	과거 3개월간 판매 및 소비량		
		계	브로일러	성계(폐계)
1995. 12	26,327,452	39,657,747	27,425,577	12,232,170
1996. 12	26,487,587	38,629,738	27,551,858	11,077,880
1997. 12	27,057,942	37,637,987	26,709,363	10,928,624
1998. 12	25,766,159	39,215,315	27,090,355	12,124,960
1999. 12	28,642,738	46,628,746	33,467,535	13,161,211
2000. 12	28,651,506	49,674,671	37,922,547	11,752,124
2001. 12	29,282,631	54,652,823	41,230,968	13,421,855
2002. 12	29,673,347	53,143,596	39,227,922	13,915,674
2003. 12	29,568,910	58,420,666	47,340,919	11,079,747
2004. 12	29,360,972	60,902,278	50,066,363	10,835,915
2005. 12	31,047,241	70,233,836	58,969,035	11,264,801
2006.03	30,580,737	0	0	0
2006.06	31,535,776	0	0	0
서울	0	0	0	0
부산	16,500	0	0	0
대구	201,600	0	0	0
인천	217,160	0	0	0
광주	14,500	0	0	0
대전	13,000	0	0	0
울산	300,080	0	0	0
경기	8,635,277	0	0	0
강원	1,942,154	0	0	0
충북	1,290,520	0	0	0
충남	4,268,030	0	0	0
전북	1,768,349	0	0	0
전남	2,185,161	0	0	0
경북	7,370,725	0	0	0
경남	2,775,920	0	0	0
제주	536,800	0	0	0

2006년부터 과거 3개월간 판매 및 소비량은 조사하지 않음

II. 조사개요

1. 조사목적

가축의 사육규모별 가구수와 연령별·성별 마리수를 파악하여 축산정책수립과 축산부문 연구를 위한 기초자료로 활용

2. 조사시점 및 기간

- 조사시점 : 2006년 6월 1일 기준
- 조사기간 : 2006. 6. 1 ~ 6.18 (18일간)

3. 표본설계 및 표본수

- '00년 인구주택총조사구 중 가축사육가구가 있는 40,741개를 모집단으로 하여 시·도 단위 지역통계로 생산하도록 설계
- 가축 사육 규모에 따라 2 ~ 18개 층으로 구분하여 4,494개 표본조사구 추출
- 목표오차 : 전국 2%, 도 3%, 특별시·광역시 5% 이내
- 가축사육규모가 점차 규모화·전업화 됨에 따라 전수조사 규모 일부 조정

< 전수조사 규모 >

	한·육우		젓소	돼지	닭	
	한우	육우			'05까지	'06부터
서울	20	20	30	500	10,000	3,000
부산	20	20	20	400	5,000	3,000
대구	25	30	50	250	10,000	3,000
인천	60	30	40	700	18,000	3,000
광주	20	20	20	300	10,000	3,000
대전	30	40	20	200	3,000	3,000
울산	50	15	40	600	6,000	3,000
경기	60	80	60	1,100	30,000	3,000
강원	60	25	35	700	15,000	3,000
충북	90	120	40	800	20,000	3,000
충남	300	80	50	1,000	25,000	3,000
전북	120	40	40	600	18,000	3,000
전남	300	40	45	500	25,000	3,000
경북	200	40	40	1,100	11,000	3,000
경남	180	40	45	800	18,000	3,000
제주	35	30	40	1,000	10,000	3,000

4. 조사대상

- 한·육우(한우, 육우), 젓소, 돼지, 닭(종계, 산란계, 육계)

5. 조사항목

- 사육규모별 가구수·마리수, 연(월)령별·성별 마리수, 번식·비육별 마리수
- 과거 3개월간 변동상황(생산, 구입, 폐사, 출하, 계란생산량, 착유우, 경산우, 분만·임신모돈 등)

6. 조사방법

- 면접청취, 전화, FAX, E-mail 등 혼용 조사
- 표본조사와 전수조사를 병행 실시하여 합산
 - 표본조사 : 가축통계 4,494개 표본조사구에서 전수조사 규모미만 모든 가축사육가구 조사
 - 전수조사 : 시·도별로 일정 규모이상 가축을 사육하는 전 가구 조사

※ 닭은 3,000수 이상 사육가구를 대상으로 전수조사('06부터)

7. 가축통계조사 용어해설

가. 한·육우(韓·肉牛)

- 한우 : 우리나라 재래종의 고유한 특성을 가진 소
- 육우 : 한우와 젓소 암컷을 제외한 모든 소(교잡우 포함)

나. 젓소(乳牛)

- 젓(우유)을 얻기 위하여 사육하는 소로서 홀스타인, 저지, 건지, 기타 유용종의 암컷을 말함(수컷은 육우에 포함 조사)
 - 경산우(經産牛) : 한번이라도 분만을 경험한 건유우(乾乳牛)와 착유우
 - 착유우(搾乳牛) : 조사시점을 기준하여 젓을 짜고 있는 젓소

다. 닭

- 사육자의 사육목적에 따라 종계, 산란계, 육계로 구분하여 조사. 단, 애완용 닭은 조사에서 제외
 - 종 계 : 병아리 부화용 종란을 채취하기 위하여 기르는 닭
 - 산란계 : 계란(식용)을 생산하기 위하여 기르는 닭
 - 육 계 : 고기를 이용할 목적으로 기르는 닭(토종닭 포함)

라. 과거 3개월간 변동상황

- 한·육우, 젓소, 돼지는 조사시점을 기준하여 과거 3개월간 당해 조사가구에서 생산, 구입, 폐사, 출하한 총 마리수 조사
 - 생산 : 사산한 것을 제외한 분만된 마리수를 말하며, 분만 후 죽은 경우 생산과 폐사로 모두 조사함
 - 구입 : 사육가구가 매입, 증여 받은 것 등 외부에서 들어온 총 마리수
 - 폐사 : 사육가구에서 사육도중(분만 또는 구입직후 포함) 질병 또는 기타 사유로 죽은 마리수
 - 출하 : 사육가구에서 사육 또는 생산한 가축을 판매, 증여, 자가도축 등으로 감소된 마리수

※ 가축상인이 단순히 매매차익금을 노리고 매입한 후 단시일 내에 판매한 것은 구입 및 출하마리수에서 제외

- 1일 계란생산량 : 최근의 1일 평균 식용계란 생산량

8. 가축통계조사현황(2006. 6)

구 분	모집단 조사구수	층	표본 조사구수	총 조사가구수		
				계	표본조사	전수조사
서울	68	2	11	17	12	5
부산	298	6	54	186	130	56
대구	508	10	86	806	576	230
인천	490	7	108	632	409	223
광주	333	6	46	253	175	78
대전	262	5	47	275	219	56
울산	513	10	80	1,036	933	103
경기	5,762	15	737	6,843	3,812	3,031
강원	2,919	12	321	4,153	3,242	911
충북	2,693	10	383	4,268	3,339	929
충남	4,874	18	578	7,395	5,539	1,856
전북	3,681	10	412	6,086	4,380	1,706
전남	5,928	15	478	6,518	5,150	1,368
경북	6,567	15	606	8,618	6,744	1,874
경남	5,186	12	450	6,336	5,207	1,129
제주	659	10	97	845	378	467
계	40,741		4,494	54,267	40,245	14,022
한·육우				37,544	35,301	2,243
젖소				5,968	1,718	4,250
돼지				6,623	3,226	3,397
닭				4,132	-	4,132

9. 표본오차

	한·육우	젖소	돼지	닭
추정치	1,959,299	471,414	9,031,598	145,279,411
표준오차	30,709	7,551	73,753	-
상대표준오차	1.567	1.602	0.817	-
신뢰구간	1,899,123 ~ 2,019,475	456,612 ~ 486,216	8,886,973 ~ 9,176,223	-

Ⅲ. 부 록

1. 가격동향

□ 한우

(단위 : 천원/두)

구분	큰 소(500kg, ♂)					큰 소(500kg, ♀)				
	'02	'03	'04	'05	'06	'02	'03	'04	'05	'06
12	4,531	4,300	4,041	3,740	3,838	4,565	4,571	5,076	4,106	4,857
1	4,252	3,980	3,955	3,520	4,198	4,467	4,600	5,119	4,022	5,538
2	3,964	3,798	3,625	3,563	4,241	4,304	4,647	4,858	4,036	5,628
평균	4,249	4,026	3,874	3,608	4,356	4,445	4,606	5,018	4,055	5,665
3	3,449	3,697	3,452	3,605	4,175	4,048	4,716	4,690	4,175	5,645
4	3,209	3,622	3,177	3,634	4,138	3,864	4,773	4,445	4,215	5,686
5	3,426	3,627	2,925	3,648	3,941	4,003	4,880	4,087	4,220	5,444
평균	3,361	3,649	3,185	3,629	4,085	3,972	4,790	4,407	4,203	5,592
6	휴장	3,666	2,917	3,695		휴장	4,898	3,944	4,223	
7	3,652	3,934	3,374	3,799		4,050	4,886	4,114	4,259	
8	3,869	4,120	3,567	4,055		4,117	4,900	4,181	4,435	
평균	3,761	3,907	3,286	3,850		4,084	4,895	4,080	4,306	
9	4,026	4,129	3,659	4,274		4,144	4,911	4,155	4,669	
10	4,246	4,145	3,872	4,462		4,219	4,949	4,198	4,992	
11	4,419	4,122	3,877	4,135		4,572	5,011	4,169	4,949	
평균	4,230	4,132	3,803	4,290		4,312	4,957	4,174	4,870	
평균	3,913	3,928	3,537	3,844		4,214	4,812	4,420	4,359	

※ '06년 1월부터 600kg 기준

(단위 : 천원/두)

구분	수송아지					암송아지				
	'02	'03	'04	'05	'06	'02	'03	'04	'05	'06
12	2,098	2,452	2,659	2,059	2,125	1,978	2,520	3,667	3,033	2,883
1	2,098	2,466	2,731	2,037	2,056	1,973	2,567	3,792	2,877	2,590
2	2,150	2,506	2,573	2,131	2,241	2,061	2,686	3,601	2,920	2,734
평균	2,115	2,475	2,654	2,076	2,141	2,004	2,591	3,687	2,943	2,736
3	2,134	2,582	2,427	2,216	2,322	2,094	2,864	3,487	3,037	2,840
4	2,079	2,591	2,250	2,316	2,391	2,057	2,990	3,264	3,219	3,049
5	2,163	2,630	1,998	2,343	2,257	2,146	3,211	2,751	3,294	2,812
평균	2,125	2,601	2,225	2,292	2,323	2,099	3,022	3,167	3,183	2,900
6	휴장	2,651	2,068	2,409		휴장	3,343	2,874	3,372	
7	2,315	2,607	2,205	2,410		2,325	3,365	3,168	3,414	
8	2,319	2,616	2,165	2,461		2,360	3,370	3,192	3,492	
평균	2,317	2,625	2,146	2,427		2,343	3,359	3,078	3,426	
9	2,367	2,630	2,167	2,524		2,422	3,402	3,202	3,543	
10	2,437	2,631	2,178	2,518		2,530	3,453	3,181	3,539	
11	2,471	2,661	2,133	2,319		2,551	3,594	3,165	3,234	
평균	2,425	2,641	2,159	2,454		2,501	3,483	3,183	3,439	
평균	2,239	2,585	2,296	2,312		2,227	3,114	3,279	3,248	

※ 송아지는 4~5개월령 기준임

□ 젓소

(단위 : 천원/두)

구분	초유떼기(암)					초임만삭				
	'02	'03	'04	'05	'06	'02	'03	'04	'05	'06
12	607	436	446	375	429	2,967	2,311	2,226	2,403	2,618
1	534	423	456	380	389	2,937	2,307	2,236	2,543	2,545
2	544	415	462	383	381	2,933	2,311	2,256	2,590	2,532
평균	562	425	455	379	399	2,946	2,310	2,239	2,512	2,565
3	551	422	440	403	390	2,894	2,253	2,229	2,636	2,572
4	536	440	411	434	399	2,843	2,231	2,194	2,630	2,632
5	548	438	378	432	396	2,848	2,231	2,132	2,613	2,606
평균	545	433	410	423	395	2,862	2,238	2,185	2,626	2,603
6	557	431	332	448		2,781	2,096	2,018	2,643	
7	573	431	339	461		2,766	2,091	2,065	2,615	
8	587	437	346	472		2,717	2,117	2,085	2,676	
평균	572	433	339	460		2,755	2,101	2,056	2,645	
9	571	437	354	478		2,667	2,150	2,113	2,671	
10	544	449	361	483		2,562	2,175	2,248	2,676	
11	473	450	373	462		2,472	2,210	2,316	2,641	
평균	529	445	363	474		2,567	2,178	2,226	2,663	
평균	552	434	392	434		2,782	2,207	2,177	2,612	

□ 돼지

(단위 : 천원/두)

구분	성 돈					자 돈				
	'02	'03	'04	'05	'06	'02	'03	'04	'05	'06
12	187	155	166	251	246	59	52	52	65	92
1	188	152	189	258	254	60	52	57	68	94
2	187	148	214	261	246	61	52	61	87	94
평균	187	152	190	257	249	60	52	57	73	93
3	189	154	228	254	238	62	52	65	93	95
4	206	162	234	247	244	65	53	66	94	95
5	209	189	252	269	291	68	56	68	94	97
평균	201	168	238	257	258	65	54	66	94	96
6	217	205	261	294		69	59	68	100	
7	187	186	259	277		65	57	67	100	
8	157	173	265	261		57	56	65	96	
평균	187	188	262	277		64	57	67	99	
9	139	150	249	247		51	52	64	95	
10	137	134	196	208		49	48	62	91	
11	153	153	216	212		50	50	62	89	
평균	143	146	220	222		50	50	63	92	
평균	180	163	228	253		60	53	63	89	

□ 산란계

구분	계란(원/특란10개)					실용계 병아리(원/수)				
	'02	'03	'04	'05	'06	'02	'03	'04	'05	'06
12	911	688	806	1,201	818	900	650	700	1,200	1,050
1	890	694	784	1,276	829	900	650	700	1,200	1,050
2	819	652	768	1,293	699	812	650	800	1,200	1,050
평균	873	678	786	1,257	782	871	650	733	1,200	1,050
3	797	752	989	1,315	773	800	753	977	1,200	1,050
4	704	757	948	1,308	789	683	800	1,100	1,200	1,050
5	732	754	983	1,206	781	553	800	1,100	1,200	1,050
평균	744	754	973	1,276	781	679	784	1,059	1,200	1,050
6	714	733	1,032	1,000		550	729	1,100	1,200	
7	638	734	1,067	989		550	700	1,100	1,132	
8	729	818	1,163	878		572	725	1,100	1,044	
평균	694	762	1,087	956		557	718	1,100	1,125	
9	868	842	1,295	957		650	800	1,200	1,050	
10	702	789	1,335	822		606	678	1,200	1,050	
11	690	813	1,206	778		600	581	1,200	1,050	
평균	753	815	1,279	852		619	686	1,200	1,050	
평균	766	752	1,031	1,085		681	710	1,023	1,144	

□ 육계

구 분	육 계(원/생체kg)					실용계 병아리(원/수)				
	'02	'03	'04	'05	'06	'02	'03	'04	'05	'06
12	1,377	976	833	1,318	1,337	620	270	220	520	503
1	1,534	999	659	1,572	1,340	620	170	120	598	620
2	1,331	742	1,029	1,816	1,301	620	120	245	620	620
평균	1,414	906	840	1,569	1,326	620	187	195	579	581
3	1,610	1,177	1,704	1,883	1,580	620	298	614	620	620
4	1,511	938	1,608	1,901	1,204	609	270	620	620	370
5	1,371	930	1,432	1,855	945	470	147	620	653	153
평균	1,497	1,015	1,581	1,880	1,243	566	238	618	631	381
6	993	693	1,286	1,517		458	133	620	720	
7	946	753	1,548	1,611		174	131	446	426	
8	812	1,246	1,825	1,308		120	310	483	442	
평균	917	897	1,553	1,479		251	191	516	529	
9	768	1,042	1,350	857		259	364	520	276	
10	941	973	1,520	914		215	170	520	181	
11	997	938	1,557	801		398	233	520	170	
평균	902	984	1,476	857		291	256	520	209	
평균	1,183	951	1,363	1,446		432	218	462	487	

2. 도축동향

□ 한육우

(단위 : 천두, %)

구분	총 도축두수					암소 도축두수					암소 도축비율				
	'02	'03	'04	'05	'06	'02	'03	'04	'05	'06	'02	'03	'04	'05	'06
12	44.0	46.6	45.3	49.0	50.4	20.1	18.5	14.7	17.3	15.5	45.7	39.7	32.5	35.3	30.8
1	54.7	76.2	44.5	65.5	74.5	23.0	28.2	14.4	21.0	23.5	42.0	37.0	32.4	32.1	31.5
2	49.9	25.8	16.6	45.1	30.0	20.2	10.5	5.8	17.4	10.0	40.5	40.7	34.9	38.6	33.4
소계	148.6	148.6	106.4	159.6	154.9	63.3	57.2	34.9	55.7	49.0	42.6	38.5	32.8	34.9	31.6
3	34.6	36.0	27.4	36.8	40.5	14.9	13.9	9.5	9.5	13.3	43.1	38.6	34.7	25.8	32.8
4	41.5	39.1	36.7	37.2	38.7	17.7	14.0	12.0	12.5	13.7	42.7	35.8	32.6	33.6	35.4
5	41.9	36.6	39.3	38.9	39.7	17.5	13.2	13.4	13.6	14.0	41.8	36.1	34.1	35.0	35.3
소계	118.0	111.7	103.4	112.9	118.9	50.1	41.1	34.9	35.6	41.0	42.5	36.8	33.8	31.5	34.5
6	35.7	34.1	41.4	35.8		14.7	11.7	13.1	12.5		41.2	34.3	31.5	34.9	
7	39.9	36.6	39.7	33.7		16.4	13.4	13.9	12.3		41.1	36.6	34.9	36.6	
8	46.4	44.9	41.1	45.0		18.0	15.5	13.4	14.5		38.8	34.5	32.6	32.2	
소계	122.0	115.6	122.2	114.5		49.1	40.6	40.4	39.3		40.2	35.1	33.1	34.3	
9	65.5	47.9	69.5	60.9		25.3	17.8	23.8	21.3		38.6	37.2	34.2	34.9	
10	40.1	35.6	36.4	37.1		16.8	13.1	12.6	11.9		41.9	36.8	34.6	32.0	
11	43.1	35.6	44.0	43.5		17.2	12.6	14.9	13.4		39.9	35.4	33.9	30.9	
소계	148.7	119.1	149.7	141.5		59.3	43.5	51.3	46.6		39.9	36.5	34.2	32.9	
계	537.3	495.0	481.9	528.5		221.8	182.4	161.5	177.2		41.3	36.8	33.5	33.5	

※ 도축두수는 한우, 육우, 교잡우, 수입소 두수임

□ 돼지

(단위 : 천두, kg)

구분	도축두수					생체중				
	'02	'03	'04	'05	'06	'02	'03	'04	'05	'06
12	1,288	1,358	1,382	1,305	1,179	104	109	106	110	110
1	1,288	1,397	1,242	1,204	1,097	108	108	110	108	111
2	1,141	1,177	1,170	1,021	1,029	108	110	112	110	112
소계	3,717	3,932	3,794	3,530	3,305	107	109	109	109	111
3	1,284	1,277	1,293	1,207	1,169	107	109	108	112	111
4	1,269	1,287	1,255	1,150	1,049	106	109	106	106	111
5	1,180	1,224	1,157	1,061	993	107	108	112	110	112
소계	3,733	3,788	3,705	3,418	3,211	107	109	109	109	111
6	1,134	1,146	1,119	1,026		108	105	103	109	
7	1,228	1,192	1,122	980		107	107	108	111	
8	1,320	1,233	1,124	1,125		107	107	107	109	
소계	3,682	3,571	3,365	3,131		107	106	106	110	
9	1,250	1,215	1,136	1,099		107	109	105	109	
10	1,460	1,400	1,347	1,161		107	105	107	110	
11	1,424	1,325	1,348	1,250		109	108	108	112	
소계	4,134	3,940	3,831	3,510		108	107	107	110	
계	15,266	15,231	14,695	13,589		107	108	108	110	

□ 답

(단위 : 백만수)

구 분	'02	'03	'04	'05	'06
12	35.9	37.3	39.1	46.7	41.5
1	35.9	37.1	34.3	40.2	38.8
2	31.4	33.2	28.0	34.9	38.1
소계	103.2	107.6	101.4	121.8	118.4
3	35.3	34.6	28.7	39.9	43.0
4	39.4	39.3	35.1	41.6	47.7
5	46.3	43.4	44.7	50.4	56.1
소계	121.0	117.3	108.5	131.9	136.8
6	51.4	50.5	53.1	58.4	
7	59.6	64.0	63.1	69.3	
8	49.9	42.3	45.5	61.5	
소계	160.9	156.8	161.7	189.2	
9	37.1	35.2	38.8	50.4	
10	38.3	37.9	39.6	44.7	
11	35.4	36.8	42.1	44.3	
소계	110.8	109.9	120.5	139.4	
계	495.9	491.6	492.1	582.3	

3. 배합사료 생산동향

□ 한육우

(단위 : 톤)

구분	총 생산량					비육용					번식용				
	'02	'03	'04	'05	'06	'02	'03	'04	'05	'06	'02	'03	'04	'05	'06
12	245	253	309	286	318	218	219	249	222	235	27.2	34.7	59.2	63.8	82.4
1	241	251	249	272	296	213	214	200	209	217	27.9	36.5	48.3	62.4	78.3
2	208	212	234	225	271	183	180	188	170	199	25.4	31.9	46.3	54.8	71.5
소계	694	716	792	783	885	614	613	637	601	651	80.5	103.1	153.8	181.0	232.2
3	222	232	295	279	304	195	196	234	212	222	27.1	35.7	60.6	67.4	81.9
4	227	240	238	266	280	199	203	191	203	205	27.9	37.4	47.7	63.3	74.7
5	234	243	246	273	297	206	204	196	209	218	28.4	39.0	50.1	64.2	78.7
소계	683	715	779	818	881	600	603	621	624	645	83.4	112.1	158.4	194.9	235.3
6	216	223	239	260		189	187	189	198		26.8	36.2	49.7	61.2	
7	221	234	229	249		193	196	183	189		27.6	37.7	46.8	59.5	
8	221	234	249	276		193	195	197	208		28.2	39.0	52.3	68.7	
소계	658	691	727	785		575	578	569	595		82.6	112.9	148.8	189.4	
9	220	243	250	276		191	201	196	206		29.0	42.4	54.2	70.9	
10	247	262	264	280		214	216	206	208		33.5	45.9	58.1	72.2	
11	243	243	266	296		210	199	207	221		32.3	43.8	58.5	75.4	
소계	710	748	780	852		615	616	609	635		94.8	132.1	170.8	218.5	
계	2,745	2,870	3,078	3,238		2,404	2,410	2,436	2,455		341.3	460.2	631.8	783.8	

□ 젓소

(단위 : 톤)

구분	총 생산량					송아지					착유우				
	'02	'03	'04	'05	'06	'02	'03	'04	'05	'06	'02	'03	'04	'05	'06
12	153	156	162	143	139	40	42	46	38	39	83	79	80	73	69
1	152	156	141	138	133	39	42	38	37	36	83	80	74	70	67
2	140	138	132	118	124	36	36	35	31	33	77	71	69	61	62
소계	445	450	435	399	396	115	120	119	106	108	243	230	223	204	198
3	148	147	156	141	135	37	38	43	38	36	80	77	79	72	68
4	152	151	133	134	127	37	39	34	35	33	82	79	71	69	65
5	150	149	133	135	129	38	39	35	36	34	80	78	70	68	64
소계	450	447	422	410	391	112	116	112	109	103	242	234	220	209	197
6	140	136	132	128		36	35	35	34		74	72	72	65	
7	141	140	130	122		37	37	34	33		73	72	68	60	
8	141	137	131	131		38	37	36	37		73	69	69	64	
소계	422	413	393	381		111	109	105	104		220	213	209	189	
9	140	141	133	130		38	39	36	37		71	71	68	64	
10	154	149	134	130		42	41	37	36		77	75	66	63	
11	151	139	135	132		41	37	36	37		76	71	68	65	
소계	445	429	402	392		121	117	109	110		224	217	202	192	
계	1,762	1,739	1,650	1,582		459	462	445	429		929	894	854	794	

□ 돼지

(단위 : 천톤)

구분	총 생산량					모돈용				
	'02	'03	'04	'05	'06	'02	'03	'04	'05	'06
12	517	539	532	496	469	99	101	108	99	99
1	498	517	459	438	429	100	103	96	90	95
2	449	437	421	327	400	92	87	90	70	90
소계	1,464	1,493	1,412	1,261	1,298	291	291	294	259	284
3	470	458	481	436	424	96	95	104	95	98
4	475	454	426	414	398	97	95	91	91	92
5	490	456	428	415	399	97	93	89	89	92
소계	1,435	1,368	1,335	1,265	1,221	290	283	284	275	282
6	469	431	422	400		89	84	85	85	
7	477	461	424	396		87	87	82	82	
8	498	448	426	429		87	84	81	85	
소계	1,444	1,340	1,272	1,225		263	255	248	252	
9	494	478	460	440		83	87	84	86	
10	557	514	494	464		94	94	87	87	
11	534	477	480	463		94	91	90	92	
소계	1,585	1,469	1,434	1,367		271	272	261	265	
계	5,928	5,670	5,453	5,118		1,115	1,101	1,087	1,051	

(단위 : 천톤)

구분	새끼돼지용					육성·비육용				
	'02	'03	'04	'05	'06	'02	'03	'04	'05	'06
12	172	171	151	146	143	232	252	257	250	225
1	160	162	125	133	127	225	238	225	214	207
2	145	136	117	94	118	199	202	202	161	190
소계	477	469	393	373	388	656	692	684	625	622
3	154	134	140	130	127	206	216	225	209	198
4	159	136	120	125	123	204	208	203	197	183
5	172	143	134	129	127	207	207	204	195	180
소계	485	413	394	384	377	617	631	632	601	561
6	166	139	135	128		202	196	202	186	
7	171	148	136	130		207	216	206	183	
8	174	140	142	142		225	214	203	201	
소계	511	427	413	400		634	626	611	570	
9	168	145	148	144		230	234	227	209	
10	182	147	150	146		266	259	255	230	
11	170	133	142	142		255	239	247	228	
소계	520	425	440	432		751	732	729	667	
계	1,993	1,734	1,640	1,589		2,658	2,681	2,656	2,463	

□ 산란계

(단위 : 천톤)

구분	총 생산량					병아리용					산란용				
	'02	'03	'04	'05	'06	'02	'03	'04	'05	'06	'02	'03	'04	'05	'06
12	189	186	192	192	200	28	27	23	27	22	161	160	169	165	178
1	191	183	172	184	187	27	25	21	23	19	164	158	151	161	168
2	165	158	153	148	170	25	22	17	19	18	140	136	136	129	152
소계	545	527	517	524	557	80	74	61	69	59	465	454	456	455	498
3	182	181	176	191	193	27	23	17	23	21	155	158	159	168	172
4	183	181	162	187	183	30	24	19	23	24	153	157	143	164	159
5	187	184	166	187	189	32	26	22	24	26	155	157	144	163	163
소계	552	546	504	565	565	89	73	58	70	71	463	472	446	495	494
6	171	166	161	180		30	26	22	26		141	141	139	154	
7	169	173	160	170		29	26	22	26		140	147	138	144	
8	175	168	156	183		27	23	20	27		148	145	136	156	
소계	515	507	477	533		86	75	64	79		429	433	413	454	
9	171	171	167	188		27	25	21	25		145	146	146	163	
10	178	180	174	183		29	26	23	26		149	154	151	157	
11	180	170	175	187		28	23	25	24		153	147	150	163	
소계	529	521	516	558		84	74	69	75		447	447	447	483	
계	2,141	2,101	2,014	2,180		339	296	252	293		1,804	1,806	1,762	1,887	

□ 육계

(단위 : 천톤)

구분	총 생산량					육계전기					육계후기				
	'02	'03	'04	'05	'06	'02	'03	'04	'05	'06	'02	'03	'04	'05	'06
12	119	122	124	139	124	71.4	72.2	69.5	80.6	70.0	47.1	50.2	54.0	58.7	53.6
1	117	119	99	116	113	71.0	68.2	54.7	67.7	64.5	46.4	50.8	44.3	48.1	48.4
2	109	102	86	100	109	65.8	59.3	48.8	57.7	66.0	43.7	43.0	37.3	42.0	42.9
소계	345	343	309	355	346	208.2	199.7	173.0	206.0	200.5	137.2	144.0	135.6	148.8	144.9
3	127	118	109	127	143	81.3	71.3	67.3	77.5	88.9	45.9	46.3	41.0	49.2	53.7
4	147	133	133	141	156	92.3	82.0	83.0	86.2	95.3	54.9	51.1	50.1	54.5	61.0
5	176	159	164	165	177	111.4	98.4	102.1	103.7	107.2	64.1	60.3	62.3	61.0	69.4
소계	450	410	406	433	476	285.0	251.7	252.4	267.4	291.4	164.9	157.7	153.4	164.7	184.1
6	190	179	188	191		120.4	109.5	113.8	122.2		70.0	69.6	74.0	69.1	
7	182	160	173	185		106.8	90.9	103.3	113.4		75.1	68.6	69.8	71.8	
8	142	110	126	169		77.1	60.0	76.2	94.8		64.4	49.5	50.2	74.1	
소계	514	449	487	545		304.3	260.4	293.3	330.4		209.5	187.7	194.0	215.0	
9	111	110	112	139		61.4	60.5	64.2	76.6		50.0	49.9	48.1	62.9	
10	115	120	121	130		67.1	68.9	71.4	70.8		47.7	51.2	49.4	59.6	
11	118	114	133	124		69.9	65.8	76.8	68.8		47.9	48.3	56.0	55.0	
소계	344	344	366	393		198.4	195.2	212.4	216.2		145.6	149.4	143.5	177.5	
계	1,653	1,546	1,568	1,726		995.9	907.0	931.1	1,000		657.2	638.8	626.5	706.0	

4. 인공수정 실적

□ 한육우

(단위 : 천두)

구분	'02	'03	'04	'05	'06
12	39	39	47	57	53
1	36	36	45	52	
2	36	37	50	51	
소계	111	112	142	160	
3	42	46	60	62	
4	44	50	59	67	
5	53	51	69	78	
소계	139	147	188	207	
6	59	68	81	89	
7	67	77	85	96	
8	63	70	80	91	
소계	189	215	246	276	
9	58	63	68	82	
10	49	57	61	75	
11	44	50	50	65	
소계	151	170	179	222	
계	590	644	755	865	

□ 젓소

(단위 : 천두)

구분	'02	'03	'04	'05	'06
12	21	18	19	18	16
1	20	18	18	17	
2	20	18	19	17	
소계	61	54	56	52	
3	21	19	20	18	
4	21	18	18	18	
5	19	18	18	21	
소계	61	55	56	57	
6	19	18	17	18	
7	18	19	16	16	
8	19	18	16	16	
소계	56	55	49	50	
9	20	18	18	20	
10	19	18	18	19	
11	19	19	19	18	
소계	58	55	55	57	
계	236	219	216	216	

5. 기타

□ 분유제고동향

(단위 : 천톤)

구 분	'02	'03	'04	'05	'06
1월	10.4	15.1	8.7	8.4	11.2
2	14.0	17.3	10.2	11.0	12.2
3	16.8	17.5	9.7	11.8	12.2
4	17.8	16.9	9.4	11.4	11.9
5	19.1	17.1	9.0	11.7	11.1
6	19.4	15.0	8.3	11.0	
7	19.6	13.2	7.4	10.8	
8	19.4	12.3	5.5	10.7	
9	18.3	10.2	4.6	9.9	
10	18.2	8.5	4.3	9.3	
11	17.1	7.9	4.6	9.3	
12	14.3	7.9	5.7	9.5	

□ 소고기 수입 동향

(단위 : 톤)

구 분	'02		'03		'04		'05		'06	
	냉동	냉장	냉동	냉장	냉동	냉장	냉동	냉장	냉동	냉장
12	22,422	-	24,653	1,735	17,093	1,768	11,170	1,458	9,587	2,323
1	27,577	1,020	26,589	1,976	7,568	589	14,366	1,352	7,355	1,805
2	19,262	653	19,052	1,327	6,846	507	9,000	1,079	9,706	1,554
소 계	69,261	1,673	70,294	5,038	31,507	2,864	34,536	3,889	26,648	5,682
3	24,261	802	24,468	2,261	11,792	665	13,284	1,469	12,879	2,223
4	22,785	1,033	22,406	2,317	12,453	852	11,299	1,593	9,224	1,859
5	23,825	680	21,003	1,904	16,395	1,044	8,208	1,751	12,327	2,139
소 계	70,871	2,515	67,877	6,482	40,640	2,561	32,791	4,813	34,430	6,221
6	20,238	1,161	22,508	1,636	15,874	1,302	7,483	1,652		
7	22,747	1,530	29,120	1,722	10,928	1,355	7,602	1,521		
8	26,327	1,530	20,079	2,018	7,145	971	11,535	1,801		
소 계	69,312	4,221	71,707	5,376	33,947	3,628	26,620	4,974		
9	23,410	1,204	29,466	1,696	6,844	1,093	10,342	1,709		
10	24,771	1,207	20,119	1,968	6,512	1,023	10,808	1,787		
11	18,467	1,368	18,926	2,184	7,228	1,255	9,572	1,468		
소 계	66,648	3,779	68,511	5,848	20,584	3,371	30,722	4,964		
계	276,092	12,188	278,389	22,744	126,678	12,424	124,669	18,640		

※ 검역기준

□ 돼지고기 수출·입 동향

(단위 : 톤)

구 분	'02		'03		'04		'05		'06	
	수출	수입	수출	수입	수출	수입	수출	수입	수출	수입
12	327	4,955	164	8,698	1,052	4,933	2	11,111	12	12,947
1	255	5,869	208	5,841	542	5,061	0	16,584	14	13,185
2	324	2,855	474	3,839	248	4,931	0	15,337	12	15,826
소 계	906	13,679	846	18,378	1,842	14,925	2	43,032	38	41,958
3	278	7,102	691	5,043	133	8,585	1	24,160	15	19,830
4	367	7,524	308	6,573	93	12,213	0	20,626	388	18,282
5	184	8,673	369	6,027	117	12,684	5	16,496		18,482
소 계	829	23,299	1,368	17,643	343	33,482	6	61,282		56,594
6	87	6,698	444	6,474	93	11,755	1	12,719		
7	86	7,414	301	4,775	115	8,680	27	10,243		
8	105	6,850	508	4,472	101	9,238	2	12,663		
소 계	278	20,962	1,253	15,721	309	29,673	30	35,625		
9	162	4,753	482	5,091	173	7,737	2	10,524		
10	154	5,204	533	4,239	146	8,513	15	10,137		
11	328	4,273	925	3,506	174	8,324	18	11,120		
소 계	644	14,230	1,940	12,836	493	24,574	35	31,781		
계	2,657	72,170	5,407	64,578	2,987	102,654	73	171,720		

※ 검역기준

□ 산란계용 병아리 생산동향

구 분	종 계(천수)					실용계(천수)				
	'02	'03	'04	'05	'06	'02	'03	'04	'05	'06
12	45.3	41.0	84.0	28.5	58.1	2,746	2,138	2,498	2,603	2,187
1	23.0	26.0	20.0	10.0	39.2	2,736	1,970	2,462	2,379	2,230
2	59.0	47.0	38.0	76.0	14.0	2,481	1,939	2,299	2,399	2,476
소계	127.3	114.0	142.0	114.5	111.3	7,963	6,047	7,259	7,381	6,893
3	88.5	24.5	75.0	0.0	0.0	2,953	2,499	2,160	2,357	2,633
4	0.0	33.0	28.4	0.0	36.0	3,110	2,513	2,190	2,536	2,758
5	42.6	55.0	0.0	48.0	48.5	2,421	2,683	2,224	2,520	2,455
소계	131.1	112.5	103.4	48.0	84.5	8,484	7,695	6,574	7,413	7,846
6	52.8	12.0	27.8	60.2		2,252	2,654	2,241	2,877	2,366
7	34.5	0.0	47.4	96.0		2,605	2,085	3,206	2,725	2,228
8	23.0	78.3	68.0	0.0		2,508	2,175	2,383	2,599	2,394
소계	110.3	90.3	143.2	156.2		7,365	6,914	6,830	8,201	6,988
9	63.4	15.0	0.0	32.4		2,740	2,098	2,306	2,520	2,355
10	37.5	52.5	104.0	39.9		2,649	2,300	2,476	2,504	2,246
11	28.0	0.0	21.0	0.0		2,057	2,520	2,687	2,304	2,072
소계	128.9	67.5	125.0	72.3		7,446	6,918	7,469	7,328	6,673
계	497.6	384.3	513.6	391.0		31,258	27,574	28,132	30,323	28,400

□ 육계용 병아리 생산동향

구 분	중 계(천수)					실용계(천수)				
	'02	'03	'04	'05	'06	'02	'03	'04	'05	'06
12	264.8	293.4	194.6	288.7	175.7	31,931	40,909	37,439	35,238	40,867
1	225.4	242.0	245.9	279.0	296.4	32,536	40,889	36,091	34,456	41,227
2	331.8	318.6	443.8	438.2	526.7	32,520	42,144	34,511	36,840	43,601
소계	822.0	854.0	884.3	1,005.9	998.8	96,987	123,942	108,041	106,534	125,695
3	498.9	409.3	604.6	484.2	540.8	33,087	44,219	35,602	36,555	47,392
4	466.8	399.4	385.6	440.3	414.1	35,569	46,378	37,569	38,176	51,080
5	395.9	413.1	207.2	364.6	376.5	39,012	47,135	38,256	39,126	51,955
소계	1,361.6	1,221.8	1,197.4	1,289.1	13,314	107,668	137,732	111,427	113,857	150,427
6	379.9	182.3	213.5	428.5		41,348	46,400	37,385	39,236	50,271
7	591.1	321.8	368.8	598.5		41,082	44,460	35,319	38,138	46,206
8	520.2	551.3	460.5	663.7		38,942	41,385	32,950	35,843	42,275
소계	1,491.2	1,055.4	1,042.8	1,690.7		121,372	132,245	105,644	113,217	138,752
9	473.5	345.0	369.0	563.7		37,551	38,632	32,549	35,635	40,883
10	353.3	349.0	395.0	343.5		37,760	37,521	34,523	37,541	41,968
11	294.4	215.6	296.0	248.9		39,281	37,716	38,197	39,846	42,966
소계	1,121.2	909.6	1,060.0	1,156.1		114,592	113,869	105,269	113,022	125,817
계	4,796.0	4,040.8	4,184.5	5,141.8		440,619	508,198	430,381	446,630	540,691

※ 실용계는 중계마리수를 이용하여 추정 한 마리수임.