

행정간행물등록번호

11-1380729-000003-08

인터넷주소

www.naqs.go.kr

2006. 3. 1 현재

# 가 축 통 계

농림부 도서실



0011635



세계일류의 농식품관리 · 농업정보서비스기관

**국립농산물품질관리원**

행정간행물등록번호

11-1380729-000003-08

인터넷주소

www.naqs.go.kr

2006. 3. 1 현재

# 가 축 통 계

농 립 자 료 실

등록번호: 11635

등록일: 2006년 4월 19일



세계일류의 농식품관리 · 농업정보서비스기관  
**국립농산물품질관리원**

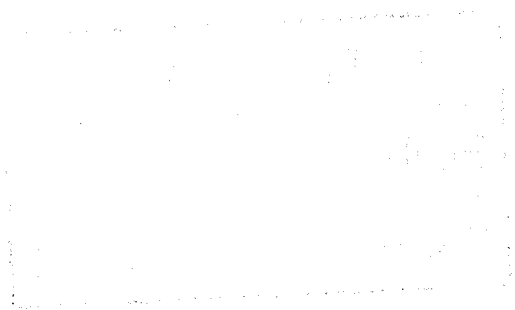

## 이용자를 위하여

1. 이 통계는 정부승인통계(승인번호 제11423호)로 3·6·9·12월 1일 기준으로 연 4회 조사하고 있음
2. 이 통계자료는 '00년 농업총조사 결과를 토대로 연세대학교 경제연구소에서 설계한 4,494개 표본조사구내의 가축사육가구와 시·도별 일정 규모이상 사육가구를 대상으로 조사하여 추계한 자료임  
( '03년부터 표본개편)
3. 닭에 대한 자료는 '06년부터 표본조사를 폐지하고 3,000수 이상 사육가구를 대상으로 전수 조사한 자료이며, 이에 따라 시·군별 자료를 용도별로 수록하였고, '03~'05년까지의 3,000수미만 사육가구수 및 마리수 비중을 참고자료로 수록하였음
4. 수록된 자료는 단위에 따라 증감비율이 다를 수 있음
5. 이 책자에 수록된 자료에 대한 문의사항이 있을 경우에는 국립농산물품질관리원 농업정보통계과(031-446-5598)로 문의하여 주시기 바람

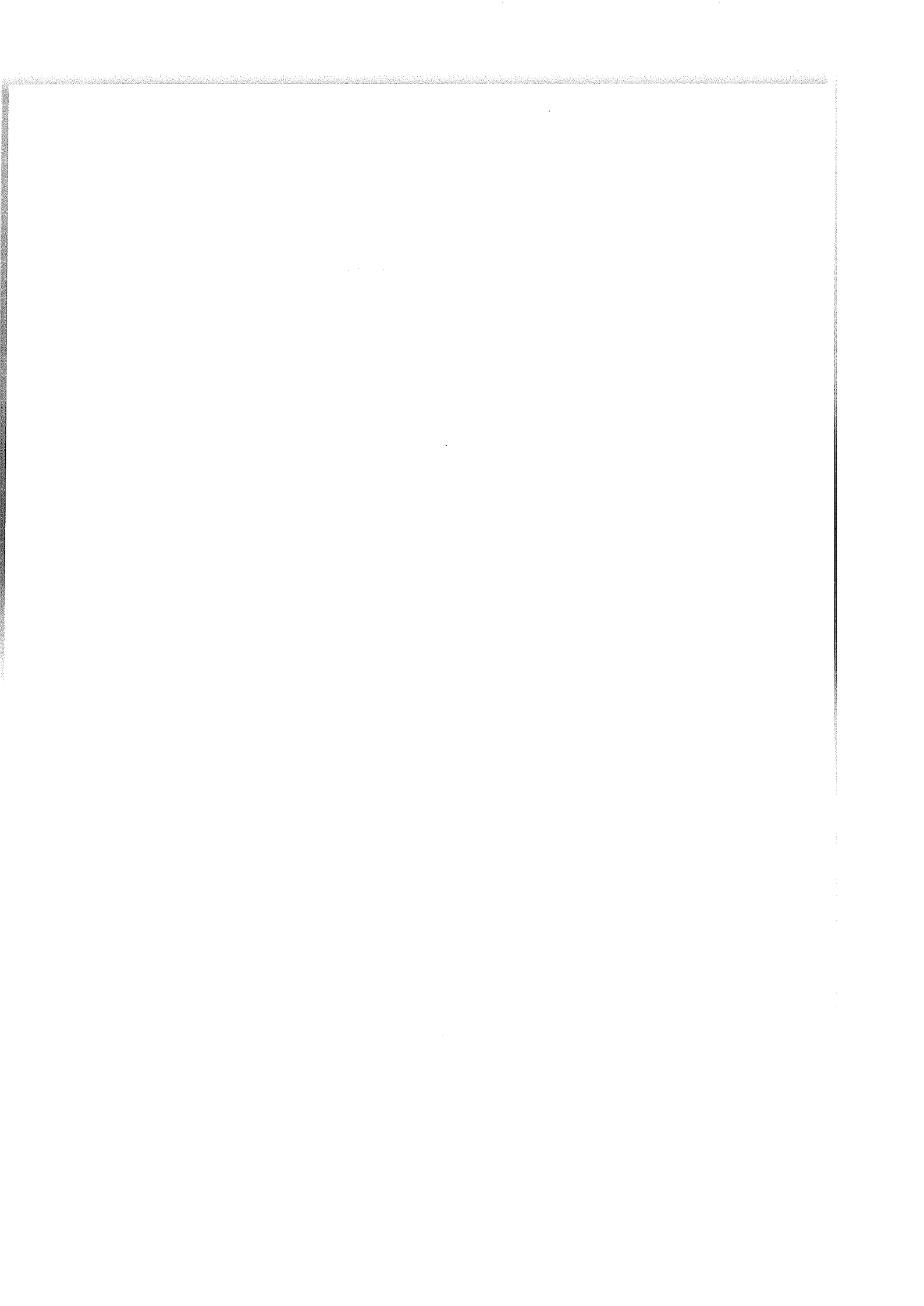

# 목 차

I . 조사결과 .....	1
1. 총 관 .....	1
2. 축종별 현황 .....	2
가. 한 · 육우 .....	2
나. 젖 소 .....	9
다. 돼 지 .....	13
라. 닭 .....	17
3. 시 · 도별 현황 .....	26
가. 축종별 사육 마리수 및 가구수 .....	26
○ 한 · 육우 .....	27
○ 젖 소 .....	29
○ 돼 지 .....	30
○ 닭 .....	31
나. 전수조사 가구수 및 마리수 .....	37
다. 연도별, 시 · 도별, 축종별 사육현황 .....	42
II . 조사개요 .....	93
III . 부 록 .....	97

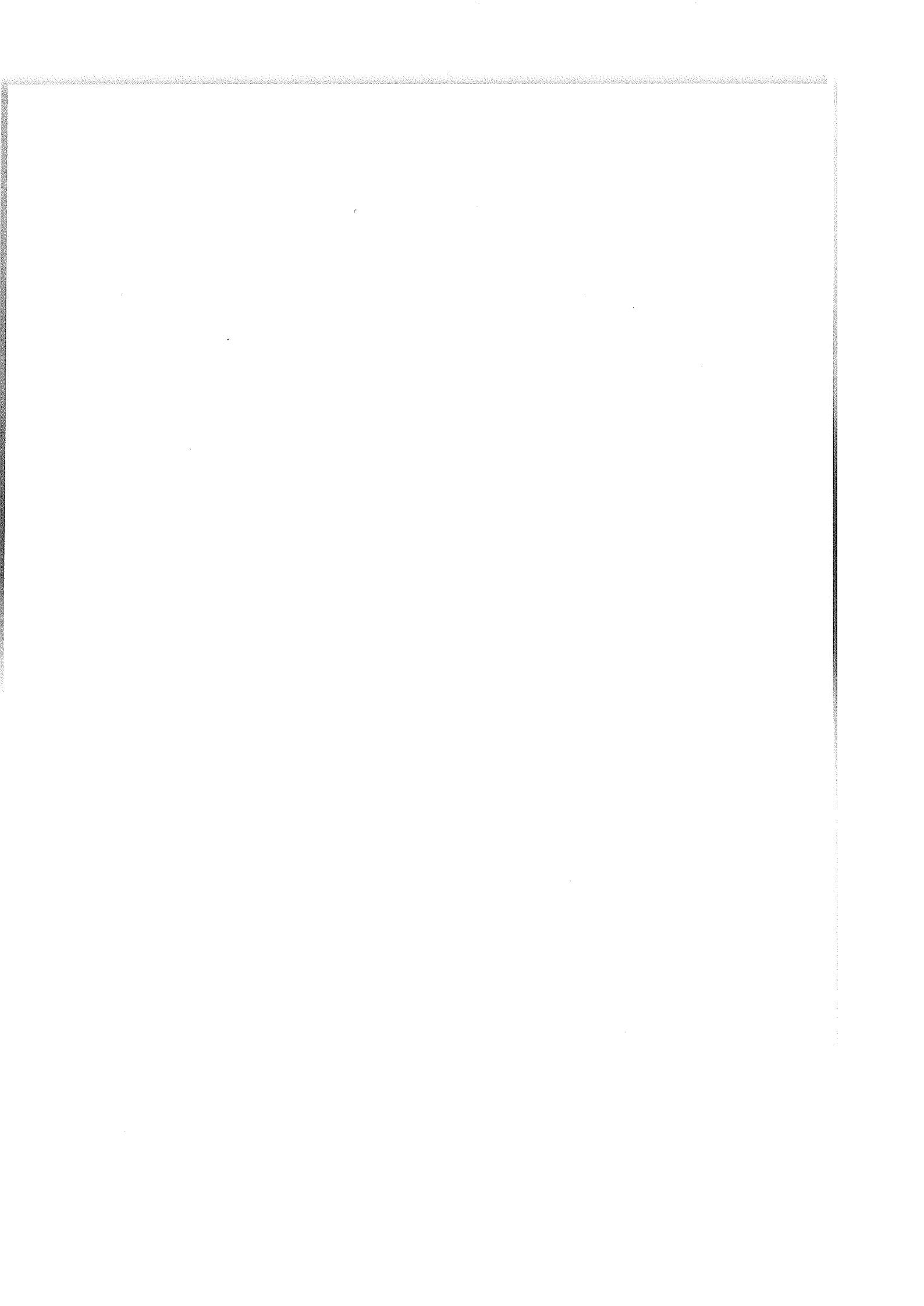

# I. 조사결과

## 1. 총괄

(단위 : 천두(수), 천가구, %)

구분	'03.12	'04.12	'05				'06. 3	증 감		
			3	6	9	12		전분기	전년동기	
소	총 마리수	1,999	2,163	2,151	2,248	2,310	2,298	2,318	20 (0.9)	167 (7.8)
	- 한·육우	1,480	1,666	1,654	1,757	1,825	1,819	1,836	17 (0.9)	182 (11.0)
	·그중한우	1,277	1,473	1,480	1,578	1,639	1,633	1,659	26 (1.6)	179 (12.1)
	·가임암소	622	705	714	743	769	777	801	24 (3.1)	87 (12.2)
	- 젖 소	519	497	497	491	485	479	482	3 (0.6)	△15 (△3.0)
	·가임암소	356	342	342	340	335	328	330	2 (0.6)	△12 (△3.5)
	사육가구수	199	199	201	202	202	201	201	0 (0.0)	0 (0.0)
	- 한·육우	188	189	191	192	193	192	192	0 (0.0)	1 (0.5)
	·그중한우	183	184	187	188	188	188	188	0 (0.0)	1 (0.5)
	- 젖 소	11	10	9	9	9	9	9	0.0 (0.0)	△0.6 (△6.3)
돼지	총 마리수	9,231	8,908	8,838	8,786	8,993	8,962	9,010	48 (0.5)	172 (1.9)
	- 모 돈	975	935	948	956	965	966	990	24 (2.5)	42 (4.4)
	사육가구수	15	13	12	12	12	12	12	△0.8 (△6.5)	△0.7 (△5.7)
닭	총 마리수	99,019	106,736	109,666	149,345	127,491	109,628	123,048	13,420 (12.2)	13,382 (12.2)
	- 산란계	48,351	51,419	51,371	54,390	55,017	53,392	53,517	125 (0.2)	2,146 (4.2)
	- 육 계	44,803	50,122	52,743	88,137	65,829	50,422	63,935	13,513 (26.8)	11,192 (21.2)
	사육가구수	144	131	122	139	141	136	3.72	-	-

※ 가구당 사육마리수 : 한·육우 9.6두(한우 8.8), 젖소 54.0두, 돼지 782두, 닭 33.1천수  
 주) '06년 닭은 3,000수 이상 사육가구를 대상으로 전수 조사한 자료임



## 2. 축종별 현황

### 가. 한·육우

(단위: 천두, 천가구, %)

구 분	'02.12	'03.12	'04.12	'05				'06.3	증 감		
				3	6	9	12		전분기	전년동기	
총 마리수	1,410	1,480	1,666	1,654	1,757	1,825	1,819	1,836	17 (0.9)	182 (11.0)	
- 가임암소	605	622	705	714	743	769	777	801	24 (3.1)	87 (12.2)	
품 종 별	한우	-	1,277	1,473	1,480	1,578	1,639	1,633	1,659	26 (1.6)	179 (12.1)
	육우	-	203	193	174	179	187	185	177	△8 (△4.3)	3 (1.7)
연령별	1세미만	521	546	609	603	646	671	657	640	△17 (△2.6)	37 (6.1)
	1~2세	335	366	409	397	427	448	452	463	11 (2.4)	66 (16.6)
	2세이상	554	568	648	654	684	706	710	733	23 (3.2)	79 (12.1)
규모별	50두미만	976	990	1,115	1,133	1,204	1,239	1,228	1,235	7 (0.6)	102 (9.0)
	50~100	192	236	251	242	256	274	286	295	9 (3.1)	53 (21.9)
	100두이상	242	254	300	279	297	312	305	306	1 (0.3)	27 (9.7)
사육 가구수		212	188	189	191	192	193	192	192	0 (0.0)	1 (0.5)
	- 한우	-	183	184	187	188	188	188	188	0.2 (0.1)	1 (0.5)
	- 육우	-	8.4	7.7	7.4	7.5	7.5	7.6	7.3	△0.3 (△3.9)	△0.1 (△1.4)
규모별	50두미만	208	183	183	186	187	187	186	186	0 (0.0)	0 (0.0)
	50~100	2.9	3.7	3.9	3.7	3.9	4.3	4.4	4.5	0.1 (2.3)	0.8 (21.6)
	100두이상	1.3	1.4	1.6	1.5	1.6	1.7	1.7	1.6	△0.1 (△5.9)	0.1 (6.7)
가구당마리수 (두/호)	6.6	7.9	8.8	8.6	9.1	9.5	9.5	9.6	0.1 (1.1)	1.0 (11.6)	

\* 사육가구수는 한우·육우 복합사육농가가 포함됨

○ 총마리수는 1,836천두로 전분기보다 17천두(0.9%), 전년동기보다 182천두(11.0%) 증가

※ 그 중 한우가 전분기보다 26천두, 전년동기보다 179천두 증가

- 가임암소는 801천두로 전분기보다 24천두(3.1%), 전년동기보다 87천두(12.2%) 증가

○ 사육가구수는 192천호로 전분기와 비슷하고, 전년동기보다는 1천여호 증가

- 한우 농가수가 전분기보다 2백여호 증가하고, 육우 농가수는 감소

- 중규모 사육농가수가 1백여호 증가하고, 대규모 농가수는 1백여호 감소

○ 호당 사육마리수는 전분기보다 0.1두, 전년동기보다 1.0두 증가

- ('04.12) 8.8 → ('05.3) 8.6 → ('05.12) 9.5 → ('06.3) 9.6

### 한·육우 사육동향 및 가격 변동추이

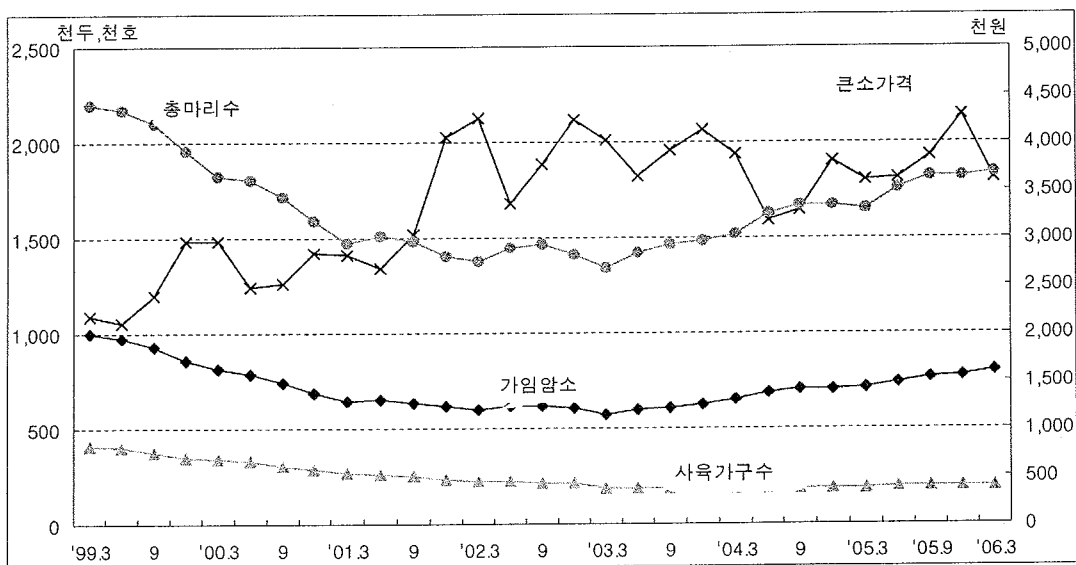

※ 큰소가격은 500kg 수소 지난 3개월간 평균 가격임

○ 사육규모별 마리수 및 가구수

(단위 : 천두, 천가구, %)

구 분	마 리 수					가 구 수					
	계	20두 미만	20~50	50~ 100	100두 이상	계	20두 미만	20~50	50~ 100	100두 이상	
'00.12	1,590	858 (54.0)	334 (21.0)	194 (12.2)	204 (12.8)	290	274.3 (94.6)	11.4 (4.0)	2.9 (1.0)	1.1 (0.4)	
'01.12	1,406	693 (49.3)	314 (22.3)	187 (13.3)	212 (15.1)	235	221.0 (94.0)	10.6 (4.5)	2.8 (1.2)	1.1 (0.5)	
'02.12	1,410	656 (46.5)	320 (22.7)	192 (13.6)	242 (17.2)	212	197.3 (93.0)	10.8 (5.1)	2.9 (1.3)	1.3 (0.6)	
'03. 3	1,337	620 (46.4)	307 (23.0)	185 (13.8)	225 (16.8)	191	176.4 (92.5)	10.3 (5.4)	2.9 (1.5)	1.2 (0.6)	
6	1,423	645 (45.3)	326 (22.9)	211 (14.8)	241 (17.0)	190	174.9 (91.9)	10.8 (5.7)	3.2 (1.7)	1.3 (0.7)	
9	1,464	659 (45.0)	339 (23.2)	220 (15.0)	246 (16.8)	189	172.6 (91.5)	11.3 (6.0)	3.4 (1.8)	1.3 (0.7)	
12	1,480	649 (43.9)	341 (23.0)	236 (15.9)	254 (17.2)	188	171.9 (91.2)	11.4 (6.1)	3.7 (2.0)	1.4 (0.7)	
'04. 3	1,521	663 (43.6)	359 (23.6)	231 (15.2)	268 (17.6)	189	172.0 (91.0)	11.9 (6.3)	3.6 (1.9)	1.5 (0.8)	
6	1,627	702 (43.1)	386 (23.7)	245 (15.1)	294 (18.1)	189	171.3 (90.5)	12.6 (6.7)	3.8 (2.0)	1.6 (0.8)	
9	1,667	706 (42.4)	399 (23.9)	262 (15.7)	300 (18.0)	189	169.7 (90.0)	13.2 (7.0)	4.0 (2.1)	1.6 (0.9)	
12	1,666	708 (42.5)	407 (24.4)	251 (15.1)	300 (18.0)	189	170.1 (90.0)	13.3 (7.0)	3.9 (2.1)	1.6 (0.9)	
'05. 3	1,654	728 (44.0)	405 (24.5)	242 (14.6)	279 (16.9)	191	172.7 (90.2)	13.5 (7.1)	3.7 (1.9)	1.5 (0.8)	
6	1,757	769 (43.8)	435 (24.8)	256 (14.6)	297 (16.9)	192	172.6 (89.7)	14.3 (7.5)	3.9 (2.0)	1.6 (0.8)	
9	1,825	787 (43.1)	452 (24.8)	274 (15.0)	312 (17.1)	193	171.8 (89.3)	14.7 (7.6)	4.3 (2.2)	1.7 (0.9)	
12	1,819	777 (42.7)	451 (24.8)	286 (15.7)	305 (16.8)	192	171.2 (89.1)	14.8 (7.7)	4.4 (2.3)	1.7 (0.9)	
'06. 3	1,836	777 (42.3)	458 (24.9)	295 (16.1)	306 (16.7)	192	170.9 (89.0)	15.1 (7.9)	4.5 (2.3)	1.6 (0.8)	
증 감	전분기	17 (0.9)	0 (0.0)	7 (1.6)	9 (3.1)	1 (0.3)	0 (0.0)	△0.3 (△0.2)	0.3 (2.0)	0.1 (2.3)	△0.1 (△5.9)
	전년 동기	182 (11.0)	49 (6.7)	53 (13.1)	53 (21.9)	27 (9.7)	1 (0.5)	△1.8 (△1.0)	1.6 (11.9)	0.8 (21.6)	0.1 (6.7)

o 연령별, 성별 마리수

(단위 : 천두, %)

구 분	'02.12	'03.12	'04.12	'05				'06.3	증 감		
				3	6	9	12		전분기	전년동기	
총 마리수	1,410	1,480	1,666	1,654	1,757	1,825	1,819	1,836	17 (0.9)	182 (11.0)	
암 컷	878	914	1,043	1,052	1,104	1,143	1,152	1,175	23 (2.0)	123 (11.7)	
(번식우)	(851)	(867)	(1,001)	(1,015)	(1,095)	(1,105)	(1,114)	(1,137)	23 (2.1)	122 (12.0)	
수 컷	532	566	623	602	653	682	667	661	△6 (△0.9)	59 (9.8)	
1세미만	계	521	546	609	603	646	671	657	640	△17 (△2.6)	37 (6.1)
	암 컷	200	213	249	246	265	275	274	268	△6 (△2.2)	22 (8.9)
	수 컷	321	333	360	357	381	396	383	372	△11 (△2.9)	15 (4.2)
1~2세	계	335	366	409	397	427	448	452	463	11 (2.4)	66 (16.6)
	암 컷	146	157	177	184	192	198	203	212	9 (4.4)	28 (15.2)
	수 컷	189	209	232	213	235	250	249	251	2 (0.8)	38 (17.8)
2세이상	계	554	568	648	654	684	706	710	733	23 (3.2)	79 (12.1)
	암 컷	532	543	617	622	647	670	675	695	20 (3.0)	73 (11.7)
	수 컷	22	25	31	32	37	36	35	38	3 (8.6)	6 (18.8)

※ '03 이후 번식우 수치는 육우가 제외된 한우 번식우임

o 증감내역

(단위 : 천두, %)

구 분	'02.12	'03.12	'04.12	'05				'06.3	증 감		
				3	6	9	12		전분기	전년동기	
증가요인	생 산	116	123	109	123	190	148	117	145	28 (23.9)	22 (17.9)
	구 입	157	179	178	172	174	181	165	165	0 (0.0)	△7 (△4.1)
	계	273	302	287	295	364	329	282	310	28 (9.9)	15 (5.1)
감소요인	출 하	321	290	289	296	253	263	281	278	△3 (△1.1)	△18 (△6.1)
	폐 사	3	3	4	4	5	5	4	6	2 (50.0)	2 (50.0)
	계	324	293	293	300	258	268	285	284	△1 (△0.4)	△16 (△5.3)

## □ 한우

(단위: 천두, 천가구, %)

구 분	'03.12	'04		'05				'06.3	증 감		
		9	12	3	6	9	12		전분기	전년동기	
총 마리수	1,277	1,469	1,473	1,480	1,578	1,639	1,633	1,659	26 (1.6)	179 (12.1)	
- 가임암소	605	689	690	701	729	754	762	786	24 (3.1)	85 (12.1)	
연령별	1세미만	427	495	501	500	546	569	555	544	△11 (△2.0)	44 (8.8)
	1~2세	297	338	335	336	359	376	379	393	14 (3.7)	57 (17.0)
	2세이상	553	636	637	644	673	694	699	722	23 (3.3)	78 (12.1)
규모별	50두미만	909	1,028	1,041	1,064	1,133	1,168	1,155	1,163	8 (0.7)	99 (9.3)
	50~100	194	227	216	211	225	240	251	264	13 (5.2)	53 (25.1)
	100두이상	174	214	216	205	220	231	227	232	5 (2.2)	27 (13.2)
사육가구수	182.6	183.3	184.0	186.7	187.9	188.1	187.7	187.9	0.2 (0.1)	1.2 (0.6)	
규모별	50두미만	178.7	178.8	179.6	182.4	183.3	183.3	182.8	182.7	△0.1 (△0.1)	0.3 (0.2)
	50~100	2.9	3.3	3.2	3.1	3.4	3.5	3.7	3.9	0.2 (5.4)	0.8 (25.8)
	100두이상	1.0	1.2	1.2	1.2	1.2	1.3	1.2	1.3	0.1 (8.3)	0.1 (8.3)
가구당마리수 (두/호)	7.0	8.0	8.0	7.9	8.4	8.7	8.7	8.8	0.1 (1.1)	0.9 (11.4)	

○ 사육규모별 마리수 및 가구수

(단위 : 천두, 천가구, %)

구 분	마 리 수					가 구 수					
	계	20두 미만	20~50	50~ 100	100두 이상	계	20두 미만	20~50	50~ 100	100두 이상	
'02. 6											
9											
12											
'03. 3	1,163	580 (49.9)	272 (23.4)	154 (13.2)	157 (13.5)	184.7	172.3 (93.3)	9.2 (5.0)	2.3 (1.2)	0.9 (0.5)	
6	1,236	608 (49.2)	283 (22.9)	179 (14.5)	166 (13.4)	184.2	171.1 (92.9)	9.5 (5.1)	2.7 (1.5)	0.9 (0.5)	
9	1,267	621 (49.0)	298 (23.5)	181 (14.3)	167 (13.2)	182.8	169.2 (92.5)	10.0 (5.5)	2.7 (1.5)	0.9 (0.5)	
12	1,277	612 (47.9)	297 (23.3)	194 (15.2)	174 (13.6)	182.6	168.7 (92.4)	10.0 (5.5)	2.9 (1.6)	1.0 (0.5)	
'04. 3	1,315	626 (47.6)	310 (23.6)	193 (14.7)	186 (14.1)	183.1	168.8 (92.2)	10.4 (5.7)	2.9 (1.6)	1.0 (0.5)	
6	1,425	663 (46.5)	343 (24.1)	209 (14.7)	210 (14.7)	183.9	168.2 (91.5)	11.4 (6.2)	3.1 (1.7)	1.2 (0.6)	
9	1,469	673 (45.8)	355 (24.2)	227 (15.4)	214 (14.6)	183.3	167.0 (91.1)	11.8 (6.4)	3.3 (1.8)	1.2 (0.7)	
12	1,473	675 (45.8)	366 (24.8)	216 (14.7)	216 (14.7)	184.0	167.5 (91.0)	12.1 (6.6)	3.2 (1.7)	1.2 (0.7)	
'05. 3	1,480	695 (47.0)	369 (24.9)	211 (14.2)	205 (13.9)	186.7	170.2 (91.2)	12.2 (6.5)	3.1 (1.7)	1.2 (0.6)	
6	1,578	736 (46.6)	397 (25.2)	225 (14.3)	220 (13.9)	187.9	170.2 (90.6)	13.1 (7.0)	3.4 (1.8)	1.2 (0.6)	
9	1,639	756 (46.1)	412 (25.1)	240 (14.7)	231 (14.1)	188.1	169.7 (90.2)	13.6 (7.2)	3.5 (1.9)	1.3 (0.7)	
12	1,633	745 (45.6)	410 (25.1)	251 (15.4)	227 (13.9)	187.7	169.3 (90.2)	13.5 (7.2)	3.7 (2.0)	1.2 (0.6)	
'06. 3	1,659	747 (45.0)	416 (25.1)	264 (15.9)	232 (14.0)	187.9	168.9 (89.9)	13.8 (7.3)	3.9 (2.1)	1.3 (0.7)	
증 감	전분기	26 (1.6)	2 (0.3)	6 (1.5)	13 (5.2)	5 (2.2)	0.2 (0.1)	△0.4 (△0.2)	0.3 (2.2)	0.2 (5.4)	0.1 (8.3)
	전년 동기	179 (12.1)	52 (7.5)	47 (12.7)	53 (25.1)	27 (13.2)	1.2 (0.6)	△1.3 (△0.8)	1.6 (13.1)	0.8 (25.8)	0.1 (8.3)

o 연령별·성별 마리수

(단위 : 천두, %)

구 분	'03.12	'04		'05				'06.3	증 감		
		9	12	3	6	9	12		전분기	전년동기	
총 마리수	1,277	1,469	1,473	1,480	1,578	1,639	1,633	1,659	26 (1.6)	179 (12.1)	
암 컷	880	1,001	1,011	1,023	1,075	1,113	1,120	1,144	24 (2.1)	121 (11.8)	
수 컷	397	468	462	457	503	526	513	515	2 (0.4)	58 (12.7)	
1세미만	계	427	495	501	500	546	569	555	544	△11 (△2.0)	44 (8.8)
	암 컷	201	231	239	236	256	265	263	257	△6 (△2.3)	21 (8.9)
	수 컷	226	264	262	264	290	304	292	287	△5 (△1.7)	23 (8.7)
1~2세	계	297	338	335	336	359	376	379	393	14 (3.7)	57 (17.0)
	암 컷	148	163	163	172	181	186	190	200	10 (5.3)	28 (16.3)
	수 컷	149	175	172	164	178	190	189	193	4 (2.1)	29 (17.7)
2세이상	계	553	636	637	644	673	694	699	722	23 (3.3)	78 (12.1)
	암 컷	531	607	609	615	638	661	667	687	20 (3.0)	72 (11.7)
	수 컷	22	29	28	29	35	33	32	35	3 (9.4)	6 (20.7)

o 증감내역

(단위 : 천두, %)

구 분	'03.12	'04		'05				'06.3	증 감		
		9	12	3	6	9	12		전분기	전년동기	
증가요인	생 산	91	134	108	121	188	147	116	143	27 (23.3)	22 (18.2)
	구 입	115	113	119	116	119	119	109	119	10 (9.2)	3 (2.6)
	계	206	247	227	237	307	266	225	262	37 (16.4)	25 (10.5)
감소요인	출 하	198	197	224	225	200	209	224	228	4 (1.8)	3 (1.3)
	폐 사	3	4	3	3	5	4	3	5	2 (66.7)	2 (66.7)
	계	201	201	227	228	205	213	227	233	6 (2.6)	5 (2.2)

## 나. 젓 소

(단위 : 천두, 천가구, %)

구 분	'02.12	'03.12	'04.12	'05				'06.3	증 감		
				3	6	9	12		전분기	전반기	
총 마리수	544	519	497	497	491	485	479	482	3 (0.6)	△15 (△3.0)	
- 가임암소	369	356	342	342	340	335	328	330	2 (0.6)	△12 (△3.5)	
연령별	1세미만	115	102	98	98	95	95	96	97	1 (1.0)	△1 (△1.0)
	1~2세	121	121	113	112	111	111	109	110	1 (0.9)	△2 (△1.8)
	2세이상	308	296	286	287	285	279	274	275	1 (0.4)	△12 (△4.2)
규모별	50두미만	207	176	153	152	150	142	136	135	△1 (△0.7)	△17 (△11.2)
	50~100	267	263	261	263	259	261	258	259	1 (0.4)	△4 (△1.5)
	100두이상	70	80	83	82	82	82	85	88	3 (3.5)	6 (7.3)
사육가구수	11.7	10.5	9.6	9.5	9.3	9.2	8.9	8.9	0.0 (0.0)	△0.6 (△6.3)	
규모별	50두미만	7.2	6.0	5.1	5.0	4.9	4.7	4.5	4.4	△0.1 (△2.2)	△0.6 (△12.0)
	50~100	4.0	3.9	3.9	3.9	3.8	3.9	3.8	3.8	0.0 (0.0)	△0.1 (△2.6)
	100두이상	0.5	0.6	0.6	0.6	0.6	0.6	0.6	0.7	0.1 (16.7)	0.1 (16.7)
가구당마리수 (두/호)	46.4	49.3	51.7	52.4	52.8	52.9	53.7	54.0	0.3 (0.6)	1.6 (3.1)	



- 총마리수는 482천두로 전분기보다 3천두(0.6%) 증가하고, 전년동기보다는 15천두(3.0%) 감소
  - 가임암소는 전분기보다 2천두(0.6%) 증가하고, 전년동기보다는 12천두(3.5%) 감소
  - 연령별로는 1세미만, 1~2세, 2세이상 마리수 모두 1천두 증가하였고, 규모별로는 소규모 사육농가에서 1천두 감소하였으나, 중규모 사육농가에서 1천두, 대규모 사육농가에서 3천두 증가
  
- 사육가구수는 8.9천호로 전분기와 비슷하고, 전년동기보다는 6백호(6.3%) 감소
  - 50두 미만의 소규모 사육농가에서 1백호 감소한 반면, 대규모 사육농가는 1백호 증가
  
- 호당마리수는 54.0두로 전분기보다 0.3두, 전년동기보다 1.6두 증가
  - ('04.12) 51.7 → ('05.3) 52.4 → ('05.12) 53.7 → ('06.3) 54.0

### 젖소 사육동향 및 초임만삭우 가격변동추이

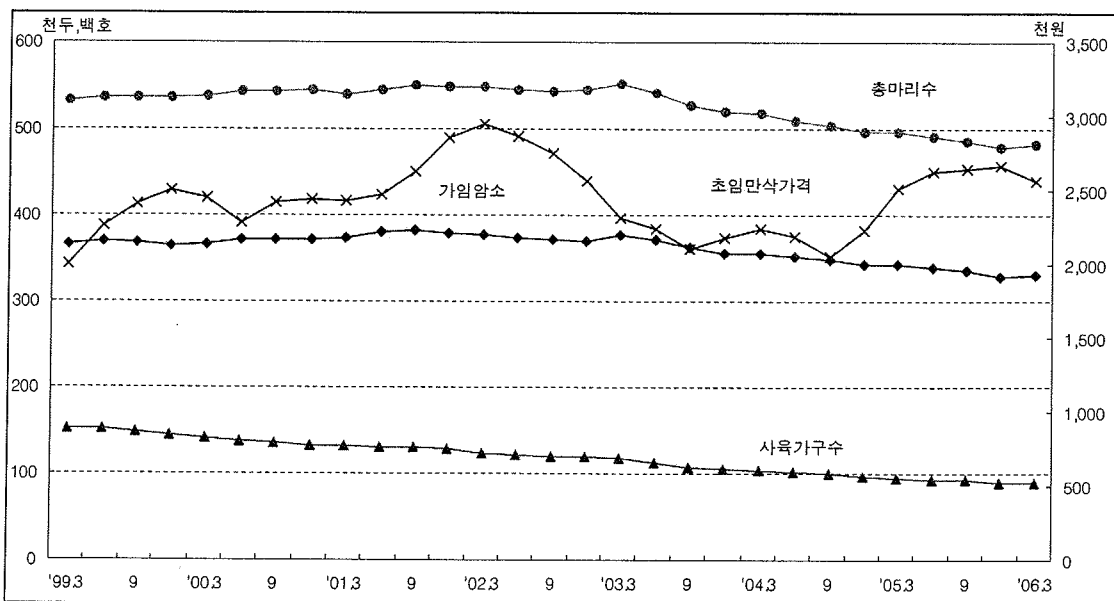

※ 가격은 지난 3개월간 평균 가격임

o 사육규모별 마리수 및 가구수

(단위 : 천두, 천가구, %)

구 분	마 리 수					가 구 수					
	계	20두 미만	20~50	50~100	100두 이상	계	20두 미만	20~50	50~100	100두 이상	
'00.12	544	29 (5.3)	241 (44.3)	220 (40.5)	54 (9.9)	13.3	2.5 (18.8)	7.1 (53.4)	3.3 (24.8)	0.4 (2.9)	
'01.12	548	25 (4.6)	210 (38.3)	250 (45.6)	63 (11.5)	12.8	2.3 (18.0)	6.2 (48.4)	3.8 (29.7)	0.5 (3.9)	
'02.12	544	18 (3.3)	189 (34.7)	267 (49.1)	70 (12.9)	11.7	1.7 (14.5)	5.5 (47.0)	4.0 (34.2)	0.5 (4.3)	
'03. 3	552	20 (3.6)	184 (33.4)	275 (49.8)	73 (13.2)	11.7	1.8 (15.4)	5.3 (45.3)	4.1 (35.0)	0.5 (4.3)	
6	541	19 (3.5)	178 (32.9)	272 (50.3)	72 (13.3)	11.3	1.6 (14.2)	5.1 (45.1)	4.1 (36.3)	0.5 (4.4)	
9	526	18 (3.4)	167 (31.7)	266 (50.6)	75 (14.3)	10.8	1.5 (13.9)	4.7 (43.5)	4.0 (37.0)	0.6 (5.6)	
12	519	16 (3.1)	160 (30.8)	263 (50.7)	80 (15.4)	10.5	1.5 (14.3)	4.5 (42.9)	3.9 (37.1)	0.6 (5.7)	
'04. 3	517	14 (2.7)	157 (30.4)	264 (51.1)	82 (15.8)	10.3	1.4 (13.6)	4.4 (42.7)	3.9 (37.9)	0.6 (5.8)	
6	509	14 (2.7)	154 (30.3)	262 (51.5)	79 (15.5)	10.1	1.3 (12.9)	4.3 (42.6)	3.9 (38.6)	0.6 (5.9)	
9	503	13 (2.6)	148 (29.4)	261 (51.9)	81 (16.1)	10.0	1.3 (13.0)	4.2 (42.0)	3.9 (39.0)	0.6 (6.0)	
12	497	12 (2.4)	141 (28.4)	261 (52.5)	83 (16.7)	9.6	1.1 (11.5)	4.0 (41.7)	3.9 (40.6)	0.6 (6.2)	
'05. 3	497	11 (2.2)	141 (28.4)	263 (53.0)	82 (16.4)	9.5	1.0 (10.5)	4.0 (42.1)	3.9 (41.1)	0.6 (6.3)	
6	491	11 (2.2)	139 (28.3)	259 (52.8)	82 (16.7)	9.3	1.0 (10.8)	3.9 (41.9)	3.8 (40.9)	0.6 (6.4)	
9	485	10 (2.1)	132 (27.2)	261 (53.8)	82 (16.9)	9.2	1.0 (10.9)	3.7 (40.2)	3.9 (42.4)	0.6 (6.5)	
12	479	11 (2.3)	125 (26.1)	258 (53.9)	85 (17.7)	8.9	1.0 (11.2)	3.5 (39.3)	3.8 (42.7)	0.6 (6.8)	
'06.3	482	11 (2.3)	124 (25.7)	259 (53.7)	88 (18.3)	8.9	1.0 (11.2)	3.4 (38.2)	3.8 (42.7)	0.7 (7.9)	
증	전분기	3 (0.6)	0 (0.0)	△1 (△0.8)	1 (0.4)	3 (3.5)	0.0 (0.0)	0.0 (0.0)	△0.1 (△2.9)	0.0 (0.0)	0.1 (16.7)
감	전년 동기	△15 (△3.0)	0 (0.0)	△17 (△12.1)	△4 (△1.5)	6 (7.3)	△0.6 (△6.3)	0.0 (0.0)	△0.6 (△15.0)	△0.1 (△2.6)	0.1 (16.7)

o 연령별 마리수

(단위 : 천두, %)

구 분	'02.12	'03.12	'04.12	'05				'06.3	증감	
				3	6	9	12		전분기	전년동기
총 마리수	544	519	497	497	491	485	479	482	3 (0.6)	△15 (△3.0)
1세미만	115	102	98	98	95	95	96	97	1 (1.0)	△1 (△1.0)
1~2세	121	121	113	112	111	111	109	110	1 (0.9)	△2 (△1.8)
2세이상	308	296	286	287	285	279	274	275	1 (0.4)	△12 (△4.2)
착 유 우	252	241	237	244	236	231	227	235	8 (3.5)	△9 (△3.7)
경 산 우	305	291	282	284	282	277	271	272	1 (0.4)	△12 (△4.2)

o 증감내역

(단위 : 천두, %)

구 분	'02.12	'03.12	'04.12	'05				'06.3	증감		
				3	6	9	12		전분기	전년동기	
증 가 요 인	생 산	68	63	62	59	52	61	61	57	△4 (△6.6)	△2 (△3.4)
	구 입	11	10	9	8	8	7	7	7	0 (0.0)	△1 (△12.5)
	계	79	73	71	67	60	68	68	64	△4 (△5.9)	△3 (△4.5)
감 소 요 인	출 하	73	74	71	68	63	69	73	62	△11 (△15.1)	△6 (△8.8)
	폐 사	3	3	3	4	2	3	3	4	1 (33.3)	0 (0.0)
	계	76	77	74	72	65	72	76	66	△10 (△13.2)	△6 (△8.3)

다. 돼 지

(단위 : 천두, 천가구, %)

구 분	'02.12	'03.12	'04.12	'05				'06.3	증감		
				3	6	9	12		전분기	전반기	
총 마리수	8,974	9,231	8,908	8,838	8,786	8,993	8,962	9,010	48 (0.5)	172 (1.9)	
- 모돈수	955	975	935	948	956	965	966	990	24 (2.5)	42 (4.4)	
월령별	2개월미만	2,682	2,848	2,713	2,731	2,750	2,805	2,730	2,810	80 (2.9)	79 (2.9)
	2 ~ 4	2,940	2,989	2,866	2,812	2,771	2,857	2,887	2,795	△92 (△3.2)	△17 (△0.6)
	4 ~ 6	2,347	2,379	2,358	2,309	2,272	2,330	2,338	2,379	41 (1.8)	70 (3.0)
	6 ~ 8	80	72	78	84	84	83	87	82	△5 (△5.7)	△2 (△2.4)
	8개월이상	925	943	893	902	909	918	920	944	24 (2.6)	42 (4.7)
규모별	1,000두미만	2,590	2,525	2,197	2,127	2,016	2,033	1,985	1,970	△15 (△0.8)	△157 (△7.4)
	1,000~5,000	4,902	5,058	5,019	4,967	5,098	5,207	5,185	5,237	52 (1.0)	270 (5.4)
	5,000두이상	1,482	1,648	1,692	1,744	1,672	1,753	1,792	1,803	11 (0.6)	59 (3.4)
사육 가구수	17.4	15.2	13.3	12.2	12.2	12.2	12.3	11.5	△0.8 (△6.5)	△0.7 (△5.7)	
규모별	1,000두미만	14.4	12.3	10.4	9.4	9.3	9.2	9.3	8.5	△0.8 (△8.6)	△0.9 (△9.6)
	1,000~5,000	2.8	2.7	2.7	2.6	2.7	2.8	2.8	2.8	0.0 (0.0)	0.2 (7.7)
	5,000두이상	0.2	0.2	0.2	0.2	0.2	0.2	0.2	0.2	0.0 (0.0)	0.0 (0.0)
가구당 마리수 (두/호)	515	606	671	723	723	738	729	782	53 (7.3)	59 (8.2)	

- 총마리수는 9,010천두로 전분기보다 48천두(0.5%), 전년동기보다 172천두(1.9%) 증가
  - 모돈수는 990천두로 전분기보다 24천두(2.5%), 전년동기보다 42천두(4.4%)증가
- 사육가구수는 11.5천호로 전분기보다 8백 호(6.5%), 전년동기보다 7백 호(5.7%) 감소
  - 1,000두 미만의 소규모 사육농가에서 8백여호 감소
- 호당마리수는 782두로 전분기보다 53두, 전년동기보다 59두 증가
  - ('04.12) 671 → ('05.3) 723 → ('05.12) 729 → ('06.3) 782

### 돼지 사육동향 및 성돈가격 변동추이

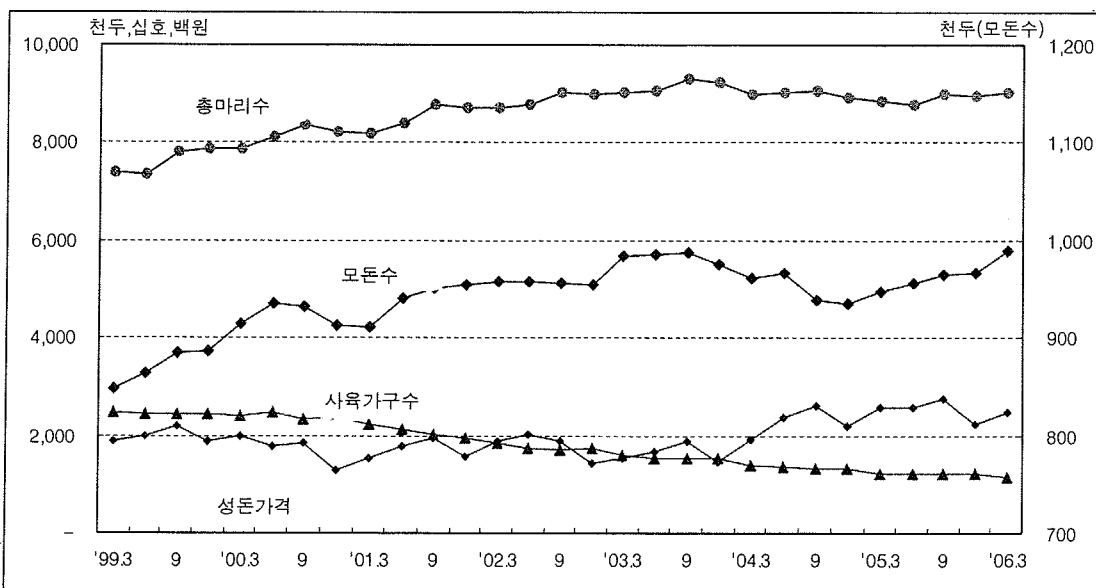

※ 성돈가격은 지난 3개월간 평균 가격임

o 사육규모별 마리수 및 가구수

(단위 : 천두, 천가구, %)

구 분	마 리 수					가 구 수					
	계	1,000두 미만	1,000~ 5,000	5,000~ 10,000	10,000두 이상	계	1,000두 미만	1,000~ 5,000	5,000~ 10,000	10,000두 이상	
'00.12	8,214	3,271 (39.8)	3,820 (46.5)	629 (7.7)	494 (6.0)	23.84	21.50 (90.2)	2.21 (9.3)	0.09 (0.4)	0.04 (0.1)	
'01.12	8,720	2,890 (33.1)	4,512 (51.7)	690 (7.9)	628 (7.2)	19.53	16.80 (86.0)	2.59 (13.3)	0.10 (0.5)	0.04 (0.2)	
'02.12	8,974	2,590 (28.9)	4,902 (54.6)	807 (9.0)	675 (7.5)	17.44	14.49 (83.1)	2.78 (15.9)	0.12 (0.7)	0.05 (0.3)	
'03. 3	9,027	2,568 (28.5)	4,933 (54.6)	828 (9.2)	698 (7.7)	16.15	13.24 (82.0)	2.74 (17.0)	0.12 (0.7)	0.05 (0.3)	
6	9,051	2,513 (27.8)	5,006 (55.3)	822 (9.1)	710 (7.8)	15.39	12.43 (80.8)	2.78 (18.1)	0.13 (0.8)	0.05 (0.3)	
9	9,287	2,545 (27.4)	5,141 (55.3)	860 (9.3)	741 (8.0)	15.47	12.47 (80.6)	2.82 (18.2)	0.13 (0.9)	0.05 (0.3)	
12	9,231	2,525 (27.4)	5,058 (54.8)	871 (9.4)	777 (8.4)	15.24	12.31 (80.8)	2.75 (18.0)	0.13 (0.9)	0.05 (0.3)	
'04. 3	9,006	2,362 (26.2)	5,004 (55.6)	868 (9.6)	772 (8.6)	13.94	11.05 (79.3)	2.71 (19.4)	0.13 (0.9)	0.05 (0.4)	
6	9,017	2,379 (26.4)	4,997 (55.4)	897 (9.9)	744 (8.3)	13.58	10.70 (78.8)	2.70 (19.9)	0.13 (0.9)	0.05 (0.4)	
9	9,046	2,245 (24.8)	5,071 (56.1)	902 (10.0)	828 (9.1)	13.25	10.33 (78.0)	2.73 (20.6)	0.13 (1.0)	0.06 (0.4)	
12	8,908	2,197 (24.7)	5,019 (56.3)	852 (9.6)	840 (9.4)	13.27	10.40 (78.4)	2.68 (20.2)	0.13 (1.0)	0.06 (0.4)	
'05. 3	8,838	2,127 (24.1)	4,967 (56.2)	932 (10.5)	812 (9.2)	12.23	9.38 (76.7)	2.66 (21.7)	0.14 (1.2)	0.05 (0.4)	
6	8,786	2,016 (23.0)	5,098 (58.0)	817 (9.3)	855 (9.7)	12.15	9.25 (76.1)	2.72 (22.4)	0.12 (1.0)	0.06 (0.5)	
9	8,993	2,033 (22.6)	5,207 (57.9)	876 (9.7)	877 (9.8)	12.19	9.22 (75.6)	2.78 (22.8)	0.13 (1.1)	0.06 (0.5)	
'05.12	8,962	1,985 (22.1)	5,185 (57.9)	884 (9.9)	908 (10.1)	12.29	9.34 (76.0)	2.76 (22.4)	0.13 (1.1)	0.06 (0.5)	
'06.3	9,010	1,970 (21.9)	5,237 (58.1)	891 (9.9)	912 (10.1)	11.53	8.57 (74.4)	2.77 (24.0)	0.13 (1.1)	0.06 (0.5)	
증 감	전분기	48 (0.5)	△15 (△0.8)	52 (1.0)	7 (0.8)	4 (0.4)	△0.76 (△6.2)	△0.77 (△8.2)	0.01 (0.4)	0.00 (0.0)	0.00 (0.0)
	전년 동기	172 (1.9)	△157 (△7.4)	270 (5.4)	△41 (△4.4)	100 (12.3)	△0.70 (△5.7)	△0.81 (△8.6)	0.11 (4.1)	△0.01 (△7.1)	0.01 (20.0)

o 월령별 마리수

(단위 : 천두, %)

구 분	'02.12	'03.12	'04.12	'05				'06.3	증 감		
				3	6	9	12		전분기	전년동기	
총 마리수	8,974	9,231	8,908	8,838	8,786	8,993	8,962	9,010	48 (0.5)	172 (1.9)	
월령별	2개월미만	2,682	2,848	2,713	2,731	2,750	2,805	2,730	2,810	80 (2.9)	79 (2.9)
	2 ~ 4	2,940	2,989	2,866	2,812	2,771	2,857	2,887	2,795	△92 (△3.2)	△17 (△0.6)
	4 ~ 6	2,347	2,379	2,358	2,309	2,272	2,330	2,338	2,379	41 (1.8)	70 (3.1)
	6 ~ 8	80	72	78	84	84	83	87	82	△5 (△5.7)	△2 (△2.4)
	- 후보모든	66	65	70	74	74	74	73	73	0 (0.0)	△1 (△1.4)
	8개월이상	925	943	893	902	909	918	920	944	24 (2.6)	42 (4.7)
	- 모 든	889	910	865	874	882	891	893	917	24 (2.7)	43 (4.9)
분만모든	446	463	442	442	444	461	449	456	7 (1.6)	14 (3.2)	
임신모든	560	574	542	539	551	553	558	564	6 (1.1)	25 (4.6)	

o 증감내역

(단위 : 천두, %)

구 분	'02.12	'03.12	'04.12	'05				'06.3	증 감		
				3	6	9	12		전분기	전년동기	
증 가 요 인	생 산	4,390	4,590	4,387	4,394	4,447	4,516	4,485	4,566	81 (1.8)	172 (3.9)
	구 입	678	729	766	754	780	789	762	731	△31 (△4.1)	△23 (△3.1)
	계	5,068	5,319	5,153	5,148	5,227	5,305	5,247	5,297	50 (1.0)	149 (2.9)
감 소 요 인	출 하	4,629	4,875	4,808	4,633	4,657	4,519	4,654	4,653	△1 (0.0)	20 (0.4)
	폐 사	387	440	474	526	562	559	571	629	58 (10.2)	103 (19.6)
	계	5,016	5,315	5,282	5,159	5,219	5,078	5,225	5,282	57 (1.1)	123 (2.4)

라. 닭

(단위 : 천수, 천가구, %)

구 분	'02.12	'03.12	'04.12	'05				'06.3	증 감		
				3	6	9	12		전분기	전년동기	
총 마리수	101,693	99,019	106,736	109,666	149,345	127,491	109,628	123,048	13,420 (12.2)	13,382 (12.2)	
용도별	산란계	50,191	48,351	51,419	51,371	54,390	55,017	53,392	53,517	125 (0.2)	2,146 (4.2)
	육 계	45,005	44,803	50,122	52,743	88,137	65,829	50,422	63,935	13,513 (26.8)	11,192 (21.2)
규모별	10천수미만	7,103	6,821	6,397	5,595	7,514	6,732	6,243	4,411	△1,832 (△29.3)	△1,184 (△21.2)
	10~30	28,467	25,140	23,846	24,697	28,473	26,768	22,547	27,324	4,777 (21.2)	2,627 (10.6)
	30천수이상	66,123	67,058	76,493	79,374	113,358	94,216	80,838	91,313	10,475 (13.0)	11,939 (15.0)
사육가구수	176	144	131	122	139	141	136	3,720 가구	-	-	
규모별	10천수미만	173.4	141.7	128.7	119.6	135.9	138.0	133.2	658	-	-
	10~30	1.6	1.4	1.3	1.3	1.5	1.4	1.2	1,457	-	-
	30천수이상	1.2	1.2	1.3	1.4	2.0	1.7	1.4	1,605	-	-
가구당 마리수 (수/호)	577	686	813	896	1,071	904	807	33,077	-	-	
(산란계)	21,662	22,711	25,168	24,829	23,505	23,273	23,113	28,726	5,613 (24.3)	3,897 (15.7)	
(육 계)	22,927	27,811	31,190	32,259	32,911	30,336	32,014	39,080	7,066 (22.1)	6,821 (21.1)	

주) '06년부터 3,000수 이상 사육가구를 대상으로 전수 조사한 자료임



○ 이번 조사부터 3,000수 이상 사육가구를 대상으로 전수 조사한 결과, 총마리수는 123,048천수로 전분기보다 13,420천수(12.2%), 전년동기보다 13,382천수(12.2%) 증가

- 산란계는 53,517천수로 전분기보다 0.2%, 전년동기보다 4.2% 증가
- 육계는 63,935천수로 전분기보다 26.8%, 전년동기보다 21.2% 증가

○ 사육가구수는 3,720호로 조사되었음

- 산란계 : ('04.12) 2,043 → ('05.9) 2,364 → ('05.12) 2,310 → ('06.3) 1,863
- 육계 : ('04.12) 1,607 → ('05.9) 2,170 → ('05.12) 1,575 → ('06.3) 1,636

○ 호당마리수는 산란계 28.7천수, 육계 39.1천수로 조사되었음

※ '06. 3월은 3,000수 이상 사육가구를 대상으로 전수 조사한 자료임

### 산란계·육계 사육동향 및 가격변동 추이

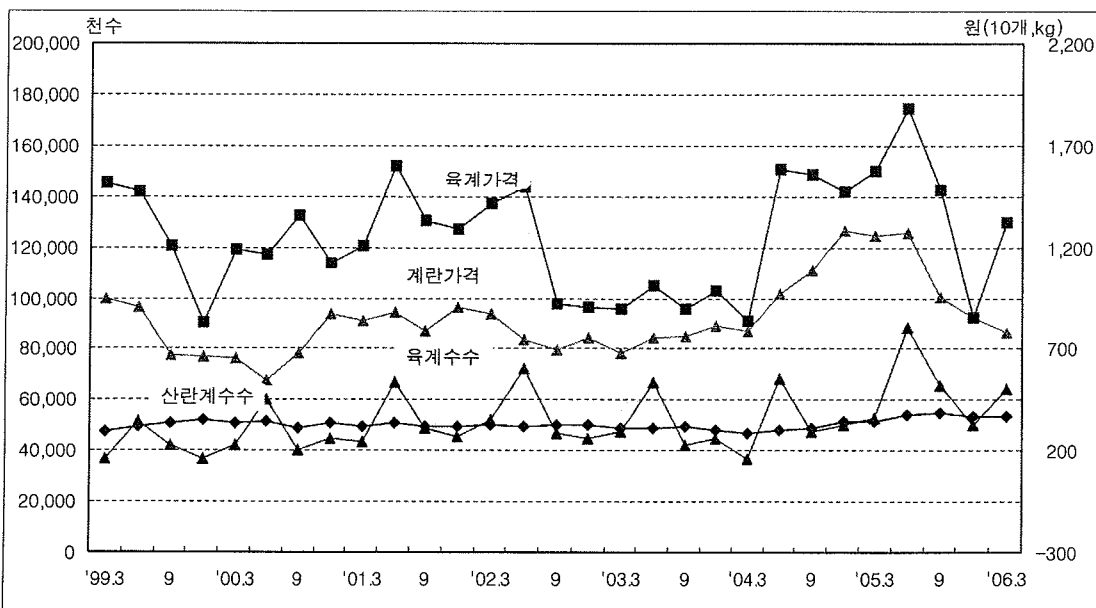

※ 가격은 지난 3개월간 평균 가격임

<참고>

## 닭 3,000수미만 사육가구 비중

단위 : 호, 수, %

	전 국				서 울				부 산			
	가구수	비중	마리수	비중	가구수	비중	마리수	비중	가구수	비중	마리수	비중
'03. 3	135,838	97.4	1,683,391	1.7	15	100.0	1,298	100.0	301	97.7	5,831	7.2
6	148,609	97.4	2,491,566	2.0	11	100.0	490	100.0	269	95.4	3,872	2.2
9	146,472	97.7	2,018,319	2.1	11	100.0	430	100.0	244	96.4	3,862	3.4
12	140,910	97.7	1,713,567	1.7	11	100.0	278	100.0	264	97.4	2,404	2.8
'04. 3	125,947	97.7	1,385,929	1.6	13	100.0	210	100.0	242	97.2	2,225	2.1
6	135,186	97.3	2,146,006	1.7	13	100.0	211	100.0	186	95.9	3,106	2.7
9	131,739	97.6	1,734,443	1.7	9	100.0	223	100.0	268	97.1	2,943	2.6
12	127,973	97.5	1,457,225	1.4	9	100.0	187	100.0	255	97.0	2,839	1.9
'05. 3	118,940	97.2	1,253,115	1.1	7	100.0	106	100.0	213	97.3	2,019	1.7
6	135,193	97.0	2,319,745	1.6	9	100.0	455	100.0	206	97.2	3,521	2.8
9	137,324	97.3	1,981,937	1.6	9	100.0	233	100.0	239	97.6	1,775	1.5
12	132,507	97.6	1,600,030	1.5	9	100.0	152	100.0	165	95.9	2,779	2.6
	대 구				인 천				광 주			
	가구수	비중	마리수	비중	가구수	비중	마리수	비중	가구수	비중	마리수	비중
'03. 3	1,137	98.8	20,992	6.9	1,510	98.1	15,679	3.1	363	96.5	25,138	6.8
6	1,158	98.7	21,787	6.3	1,664	97.6	30,987	3.0	636	98.0	17,060	3.3
9	1,089	98.5	24,151	7.3	1,596	97.9	24,461	3.8	716	98.6	6,893	4.0
12	990	98.6	28,792	11.5	1,474	97.8	22,051	4.2	620	98.3	10,180	6.1
'04. 3	746	98.3	20,900	8.1	1,472	98.2	16,564	2.9	558	98.6	7,653	4.2
6	785	98.6	27,736	10.2	1,715	98.2	28,006	3.3	852	98.7	18,561	5.2
9	759	98.6	17,847	5.6	1,636	97.7	18,900	2.4	781	99.5	10,326	14.3
12	798	98.5	16,158	5.4	1,637	98.1	23,085	2.6	743	98.9	6,768	2.4
'05. 3	849	99.0	18,603	9.2	1,587	97.8	14,303	1.4	628	98.7	4,248	2.3
6	907	98.9	29,686	10.0	1,753	97.3	43,956	2.6	1,028	96.7	25,120	4.8
9	913	98.9	22,678	5.4	1,930	98.0	39,919	4.5	1,007	99.3	34,796	10.3
12	882	99.0	15,355	5.9	1,835	97.7	42,483	3.7	975	99.4	12,855	4.5
	대 전				울 산							
	가구수	비중	마리수	비중	가구수	비중	마리수	비중	가구수	비중	마리수	비중
'03. 3	547	97.3	9,341	4.9	923	98.3	12,094	2.9				
6	543	97.1	8,128	3.1	804	98.0	10,485	1.9				
9	451	97.0	15,466	9.4	732	97.7	11,417	2.3				
12	469	97.7	8,677	4.5	705	97.5	13,184	2.4				
'04. 3	423	97.9	7,837	7.1	674	98.3	14,040	2.9				
6	483	97.6	10,385	6.0	511	96.6	11,663	2.1				
9	436	97.1	9,137	5.8	502	96.4	11,684	2.2				
12	490	98.2	7,986	8.0	448	96.3	11,033	1.9				
'05. 3	534	97.8	8,826	5.3	471	96.8	5,591	1.3				
6	619	97.6	20,776	9.5	447	96.3	8,040	1.8				
9	626	98.1	14,539	9.0	457	97.0	7,948	2.0				
12	561	98.1	12,504	8.1	473	97.1	8,425	1.7				

	경 기				강 원				충 북			
	가구수	비중	마리수	비중	가구수	비중	마리수	비중	가구수	비중	마리수	비중
'03. 3	15,100	94.8	198,096	0.8	16,731	99.1	145,921	3.6	6,576	96.6	51,408	0.8
6	15,052	94.4	251,648	0.9	18,639	99.1	303,248	5.9	7,086	96.3	68,395	0.9
9	14,611	94.6	230,748	0.9	18,443	99.2	240,635	6.3	7,094	96.9	71,898	1.1
12	13,858	94.8	183,028	0.8	17,133	99.3	169,448	4.4	7,330	97.2	70,646	1.1
'04. 3	12,768	95.0	154,093	0.7	15,294	99.1	129,709	3.3	7,002	97.3	51,962	0.9
6	12,664	94.0	254,652	0.9	16,600	99.0	264,961	5.0	7,248	96.8	84,330	1.2
9	13,023	94.8	218,117	0.9	15,969	99.1	196,356	4.5	7,333	97.0	91,456	1.3
12	12,652	94.5	178,272	0.7	15,377	99.2	152,911	3.6	7,170	96.7	65,311	0.9
'05. 3	12,689	94.3	155,344	0.6	14,432	99.0	126,267	3.0	6,641	96.5	55,484	0.8
6	13,483	93.7	352,658	1.1	15,881	98.8	248,882	4.3	7,508	96.4	89,966	0.9
9	13,331	93.9	273,845	0.9	16,018	99.0	211,671	4.4	7,712	96.7	92,618	1.0
12	12,946	94.6	242,004	1.0	15,518	99.1	166,817	3.8	7,072	96.9	75,591	1.0
	충 남				전 북				전 남			
	가구수	비중	마리수	비중	가구수	비중	마리수	비중	가구수	비중	마리수	비중
'03. 3	14,485	96.5	150,761	0.9	13,157	97.1	223,542	1.7	21,724	98.5	263,663	2.2
6	14,823	96.3	196,524	1.0	15,860	97.1	294,417	1.7	27,440	98.7	542,497	3.5
9	14,922	97.0	178,788	1.2	15,267	97.6	167,045	1.4	26,897	98.9	334,100	3.0
12	14,347	96.7	173,581	1.1	14,683	97.3	133,000	1.0	25,828	98.9	290,561	2.7
'04. 3	13,166	96.9	112,077	0.8	13,255	97.4	83,335	0.6	21,003	98.8	259,510	3.0
6	13,449	96.6	160,687	1.0	14,704	96.3	176,406	0.9	25,447	98.6	441,345	2.7
9	12,872	96.7	134,669	0.9	14,908	97.4	131,142	0.9	25,262	98.7	315,444	2.4
12	12,105	96.5	123,954	0.8	15,251	97.3	99,988	0.7	23,857	98.9	268,535	2.1
'05. 3	12,235	95.9	106,632	0.6	13,005	96.8	72,274	0.5	20,100	98.6	217,322	1.7
6	13,382	95.4	195,499	0.8	16,915	96.6	221,929	1.0	25,366	98.3	459,957	2.0
9	13,809	96.5	206,564	1.1	17,831	97.3	188,137	1.1	26,544	98.7	254,164	1.6
12	13,204	96.4	154,369	0.8	17,294	97.8	135,191	1.0	25,361	98.9	195,619	1.6
	경 북				경 남				제 주			
	가구수	비중	마리수	비중	가구수	비중	마리수	비중	가구수	비중	마리수	비중
'03. 3	25,128	97.1	272,007	1.8	17,978	98.7	279,160	5.1	163	73.4	8,460	0.7
6	25,056	97.1	393,937	2.2	19,411	98.6	331,723	4.8	157	71.4	16,368	1.1
9	24,320	97.2	396,984	2.5	19,957	99.0	303,724	5.7	122	68.9	7,717	0.7
12	22,787	97.0	347,362	2.3	20,321	98.8	254,444	4.1	90	61.2	5,931	0.5
'04. 3	20,969	97.2	281,473	2.0	18,262	99.2	233,097	5.2	100	71.4	11,244	1.3
6	21,293	96.6	358,220	1.9	19,136	98.9	292,552	4.1	100	64.1	13,085	0.9
9	19,534	96.6	293,936	1.8	18,378	99.0	272,710	4.9	69	57.5	9,553	0.7
12	19,194	96.5	238,537	1.5	17,893	98.6	256,107	3.7	94	64.4	5,554	0.4
'05. 3	18,254	96.5	223,763	1.4	17,213	98.7	234,888	3.4	82	63.1	7,445	0.6
6	18,573	96.1	274,700	1.4	19,063	98.8	334,298	4.2	52	51.5	10,302	0.7
9	18,038	96.0	266,718	1.4	18,816	98.8	354,375	4.7	44	42.3	6,904	0.5
12	17,991	96.4	263,004	1.5	18,183	98.9	268,158	4.2	38	42.7	4,364	0.4

○ 사육 용도별, 월령별 마리수

(단위 : 천수, %)

구 분	용 도 별				월 령 별			
	산란계	육 계	중 계	겸용계	3개월 미 만	3~6	6개월 이 상	
'01.12	49,800 (48.6)	45,660 (44.6)	5,506 (5.4)	1,427 (1.4)	53,488 (52.2)	8,015 (7.8)	40,890 (39.9)	
'02.12	50,191 (49.3)	45,005 (44.3)	5,255 (5.2)	1,242 (1.2)	51,981 (51.1)	8,628 (8.5)	41,084 (40.4)	
'03. 6	49,079 (40.2)	66,756 (54.7)	4,677 (3.8)	1,612 (1.3)	74,624 (61.1)	6,906 (5.7)	40,594 (33.2)	
9	49,383 (50.4)	42,451 (43.3)	4,818 (5.0)	1,281 (1.3)	49,820 (50.9)	8,785 (9.0)	39,328 (40.1)	
12	48,351 (48.8)	44,803 (45.2)	4,799 (4.9)	1,066 (1.1)	51,502 (52.0)	7,512 (7.6)	40,005 (40.4)	
'04. 3	46,493 (52.3)	36,493 (41.1)	4,982 (5.6)	854 (1.0)	42,693 (48.1)	6,876 (7.7)	39,253 (44.2)	
6	48,058 (39.2)	68,526 (55.8)	4,723 (3.8)	1,436 (1.2)	75,671 (61.6)	6,334 (5.2)	40,738 (33.2)	
9	49,092 (48.1)	47,714 (46.7)	4,147 (4.1)	1,158 (1.1)	55,179 (54.0)	6,941 (6.8)	39,991 (39.2)	
12	51,419 (48.2)	50,122 (46.9)	4,234 (4.0)	961 (0.9)	57,995 (54.3)	8,228 (7.7)	40,513 (38.0)	
'05. 3	51,371 (46.9)	52,743 (48.1)	4,755 (4.3)	797 (0.7)	60,361 (55.0)	7,696 (7.0)	41,609 (38.0)	
6	54,390 (36.4)	88,137 (59.0)	5,234 (3.5)	1,584 (1.1)	96,621 (64.7)	8,473 (5.7)	44,251 (29.6)	
9	55,017 (43.2)	65,829 (51.6)	5,345 (4.2)	1,300 (1.0)	73,669 (57.8)	9,625 (7.5)	44,197 (34.7)	
12	53,392 (48.7)	50,422 (46.0)	4,716 (4.3)	1,098 (1.0)	56,281 (51.3)	8,057 (7.4)	45,290 (41.3)	
'06. 3	53,517 (43.5)	63,935 (52.0)	5,596 (4.5)	-	70,561 (57.3)	6,195 (5.1)	46,292 (37.6)	
증	전 분 기	125 (0.2)	13,513 (26.8)	880 (18.7)	-	14,280 (25.4)	△1,862 (△23.1)	1,002 (2.2)
감	전년동기	2,146 (4.2)	11,192 (21.2)	841 (17.7)	-	10,200 (16.9)	△1,501 (△19.5)	4,683 (11.3)

주) '06년부터 3,000수 이상 사육가구를 대상으로 전수 조사한 자료임

o 사육규모별 마리수 및 가구수

< 전 체 >

(단위 : 천수, 천가구, %)

구 분	마 리 수					가 구 수				
	계	10천수 미 만	10~30	30~50	50천수 이 상	계	10천수 미 만	10~30	30~50	50천수 이 상
'01.12	102,393	8,092 (7.9)	31,454 (30.7)	27,149 (26.5)	35,698 (34.9)	201	197.99 (98.5)	1.81 (0.9)	0.75 (0.4)	0.42 (0.2)
'02.12	101,693	7,103 (7.0)	28,467 (28.0)	29,269 (28.8)	36,854 (36.2)	176	173.37 (98.5)	1.60 (0.9)	0.80 (0.4)	0.44 (0.2)
'03. 6	122,124	8,421 (6.9)	29,304 (24.0)	34,550 (28.3)	49,849 (40.8)	153	149.45 (98.0)	1.56 (1.0)	0.93 (0.6)	0.61 (0.4)
9	97,933	7,374 (7.5)	26,020 (26.6)	27,045 (27.6)	37,494 (38.3)	150	147.28 (98.3)	1.41 (0.9)	0.74 (0.5)	0.44 (0.3)
12	99,019	6,821 (6.9)	25,140 (25.4)	27,657 (27.9)	39,401 (39.8)	144	141.65 (98.3)	1.41 (0.9)	0.76 (0.5)	0.47 (0.3)
'04. 3	88,822	6,118 (6.9)	21,116 (23.8)	23,522 (26.5)	38,066 (42.8)	129	126.63 (98.3)	1.16 (0.9)	0.63 (0.5)	0.43 (0.3)
6	122,743	7,303 (5.9)	26,952 (22.0)	34,035 (27.7)	54,453 (44.4)	139	135.90 (97.4)	1.46 (1.1)	0.92 (0.7)	0.67 (0.5)
9	102,111	7,021 (6.9)	22,527 (22.0)	29,573 (29.0)	42,990 (42.1)	135	132.51 (98.1)	1.20 (0.9)	0.80 (0.6)	0.51 (0.4)
12	106,736	6,397 (6.0)	23,846 (22.3)	29,447 (27.6)	47,046 (44.1)	131	128.65 (98.0)	1.29 (1.0)	0.79 (0.6)	0.56 (0.4)
'05. 3	109,666	5,595 (5.1)	24,697 (22.5)	31,567 (28.8)	47,807 (43.6)	122	119.57 (97.7)	1.33 (1.1)	0.85 (0.7)	0.59 (0.5)
6	149,345	7,514 (5.0)	28,473 (19.1)	44,594 (29.9)	68,764 (46.0)	139	135.93 (97.5)	1.49 (1.1)	1.19 (0.8)	0.84 (0.6)
9	127,491	6,732 (5.3)	26,793 (21.0)	38,234 (30.0)	55,732 (43.7)	141	138.00 (97.8)	1.39 (1.0)	1.03 (0.7)	0.68 (0.5)
12	109,628	6,243 (5.7)	22,547 (20.6)	32,509 (29.6)	48,329 (44.1)	136	133.16 (98.0)	1.22 (0.9)	0.87 (0.7)	0.57 (0.4)
'06. 3	123,048	4,411 (3.6)	27,324 (22.2)	34,614 (28.1)	56,699 (46.1)	3,720 가구	658 (17.7)	1,457 (39.2)	932 (25.0)	673 (18.1)
증 감	전분기	13,423 (12.2)	△1,832 (△29.3)	4,777 (21.2)	2,105 (6.5)	8,370 (17.3)	-	-	-	-
	전년동기	13,382 (12.2)	△1,184 (△21.2)	2,627 (10.6)	3,047 (9.7)	8,892 (18.6)	-	-	-	-

주) '06년부터 3,000수 이상 사육가구를 대상으로 전수 조사한 자료임

< 산란계 >

(단위 : 천수, 가구, %)

구 분	마 리 수					가 구 수					
	계	10천수 미 만	10~30	30~50	50천수 이 상	계	10천수 미 만	10~30	30~50	50천수 이 상	
'01.12	49,800	4,802 (9.6)	15,617 (31.4)	10,536 (21.2)	18,845 (37.8)	2,394	998 (41.7)	940 (39.3)	286 (11.9)	170 (7.1)	
'02.12	50,191	4,921 (9.8)	15,394 (30.7)	10,409 (20.7)	19,467 (38.8)	2,317	939 (40.5)	922 (39.8)	280 (12.1)	176 (7.6)	
'03. 6	49,079	5,513 (11.2)	14,210 (29.0)	9,989 (20.3)	19,367 (39.5)	2,443	1,182 (48.4)	816 (33.4)	267 (10.9)	178 (7.3)	
9	49,383	4,936 (10.0)	14,717 (29.8)	9,730 (19.7)	20,000 (40.5)	2,306	1,004 (43.5)	853 (37.0)	262 (11.4)	187 (8.1)	
12	48,351	5,059 (10.5)	13,409 (27.7)	9,629 (19.9)	20,254 (41.9)	2,129	896 (42.1)	780 (36.6)	264 (12.4)	189 (8.9)	
'04. 3	46,493	4,483 (9.7)	12,612 (27.1)	8,990 (19.3)	20,408 (43.9)	1,911	766 (40.1)	721 (37.7)	241 (12.6)	183 (9.6)	
6	48,058	4,563 (9.5)	13,165 (27.4)	9,572 (19.9)	20,758 (43.2)	2,043	850 (41.6)	746 (36.5)	258 (12.6)	189 (9.3)	
9	49,092	4,912 (10.0)	12,677 (25.8)	10,078 (20.5)	21,425 (43.7)	2,075	883 (42.6)	722 (34.8)	274 (13.2)	196 (9.4)	
12	51,419	4,507 (8.8)	13,219 (25.7)	10,572 (20.5)	23,121 (45.0)	2,043	791 (38.7)	756 (37.0)	285 (14.0)	211 (10.3)	
'05. 3	51,371	4,095 (8.0)	13,609 (26.5)	10,223 (19.9)	23,444 (45.6)	2,069	807 (39.0)	763 (36.9)	273 (13.2)	226 (10.9)	
6	54,390	4,743 (8.7)	13,510 (24.8)	11,778 (21.7)	24,359 (44.8)	2,314	1,038 (44.9)	744 (32.1)	309 (13.4)	223 (9.6)	
9	55,017	4,408 (8.0)	14,418 (26.2)	11,768 (21.4)	24,423 (44.4)	2,364	1,034 (43.7)	795 (33.6)	313 (13.3)	222 (9.4)	
12	53,392	4,346 (8.1)	14,012 (26.2)	11,032 (20.7)	24,002 (45.0)	2,310	993 (43.0)	798 (34.5)	298 (12.9)	221 (9.6)	
'06. 3	53,517	3,704 (6.9)	14,251 (26.6)	10,729 (20.1)	24,833 (46.4)	1,863	543 (29.1)	804 (43.2)	291 (15.6)	225 (12.1)	
총 합	전 분 기	125 (0.2)	△642 (△14.8)	239 (1.7)	△303 (△2.7)	831 (3.5)	△447 (△19.4)	△450 (△45.3)	6 (0.8)	△7 (△2.3)	4 (1.8)
	전년동기	2,146 (4.2)	△391 (△9.5)	642 (4.7)	506 (4.9)	1,389 (5.9)	△206 (△10.0)	△264 (△32.7)	41 (5.4)	18 (6.6)	△1 (△0.4)

주) '06년부터 3,000수 이상 사육가구를 대상으로 전수 조사한 자료임

< 육 계 >

(단위 : 천수, 가구, %)

구 분	마 리 수					가 구 수					
	계	10천수 미 만	10~30	30~50	50천수 이 상	계	10천수 미 만	10~30	30~50	50천수 이 상	
'01.12	45,660	1,642 (3.6)	13,293 (29.1)	15,484 (33.9)	15,241 (33.4)	2,154	785 (36.4)	713 (33.1)	428 (19.9)	228 (10.6)	
'02.12	45,005	772 (1.7)	10,585 (23.5)	17,690 (39.3)	15,958 (35.5)	1,963	696 (35.4)	539 (27.5)	483 (24.6)	245 (12.5)	
'03. 6	66,756	934 (1.4)	13,379 (20.1)	23,640 (35.4)	28,803 (43.1)	2,226	517 (23.2)	651 (29.2)	640 (28.8)	418 (18.8)	
9	42,451	795 (1.9)	9,622 (22.7)	16,174 (38.1)	15,860 (37.3)	1,715	564 (32.9)	467 (27.2)	445 (26.0)	239 (13.9)	
12	44,803	471 (1.0)	9,168 (20.5)	17,142 (38.3)	18,022 (40.2)	1,611	373 (23.1)	495 (30.7)	473 (29.4)	270 (16.8)	
'04. 3	36,493	645 (1.8)	6,365 (17.4)	13,713 (37.6)	15,770 (43.2)	1,294	371 (28.7)	322 (24.9)	371 (28.7)	230 (17.7)	
6	68,526	711 (1.0)	12,325 (18.0)	23,417 (34.2)	32,073 (46.8)	2,237	504 (22.5)	636 (28.4)	634 (28.4)	463 (20.7)	
9	47,714	788 (1.7)	8,506 (17.8)	18,432 (38.6)	19,988 (41.9)	1,661	460 (27.7)	405 (24.4)	501 (30.2)	295 (17.7)	
12	50,122	844 (1.7)	9,104 (18.2)	17,908 (35.7)	22,266 (44.4)	1,607	359 (22.3)	441 (27.5)	474 (29.5)	333 (20.7)	
'05. 3	52,743	605 (1.1)	9,523 (18.1)	20,430 (38.7)	22,185 (42.1)	1,635	274 (16.8)	475 (29.0)	552 (33.8)	334 (20.4)	
6	88,137	1,095 (1.3)	12,972 (14.7)	31,499 (35.7)	42,571 (48.3)	2,678	604 (22.6)	635 (23.7)	846 (31.6)	593 (22.1)	
9	65,829	775 (1.2)	10,519 (16.0)	25,357 (38.5)	29,178 (44.3)	2,170	569 (26.2)	489 (22.5)	680 (31.4)	432 (19.9)	
12	50,422	679 (1.3)	6,485 (12.9)	20,656 (41.0)	22,602 (44.8)	1,575	386 (24.5)	312 (19.8)	548 (34.8)	329 (20.9)	
'06. 3	63,935	533 (0.8)	10,389 (16.3)	23,205 (36.3)	29,808 (46.6)	1,636	89 (5.4)	505 (30.9)	621 (38.0)	421 (25.7)	
증 감	전 분 기	13,513 (26.8)	△146 (△21.5)	3,904 (60.2)	2,549 (12.3)	7,206 (31.9)	61 (3.9)	△297 (△76.9)	193 (61.9)	73 (13.3)	92 (28.0)
	전년동기	11,192 (21.2)	△72 (△11.9)	866 (9.1)	2,775 (13.6)	7,623 (34.4)	1 (0.1)	△185 (△67.5)	30 (6.3)	69 (12.5)	87 (26.0)

주) '06년부터 3,000수 이상 사육가구를 대상으로 전수 조사한 자료임

○ 사육 용도별, 월령별 마리수 및 가구수

(단위 : 천수, 천가구, %)

구 분	'02.12	'03.12	'04.12	'05				'06.3	증감		
				3	6	9	12		전분기	전년동기	
산 란 계	총마리수	50,191	48,351	51,419	51,371	54,390	55,017	53,392	53,517	125 (0.2)	2,146 (4.2)
	3개월미만	5,958	5,095	6,891	6,574	7,217	6,831	4,819	5,431	612 (12.7)	△1,143 (△17.4)
	3~6	7,411	6,507	7,021	7,030	7,247	8,118	7,061	5,491	△1,570 (△22.2)	△1,539 (△21.9)
	6개월이상	36,822	36,749	37,507	37,767	39,926	40,068	41,512	42,595	1,083 (2.6)	4,828 (12.8)
	사육가구수	2.32	2.13	2.04	2.07	2.31	2.36	2.31	1.86	△0.45 (△19.5)	△0.21 (△10.1)
육 계	총마리수	45,005	44,803	50,122	52,743	88,137	65,829	50,422	63,935	13,513 (26.8)	11,192 (21.2)
	1개월미만	34,275	35,080	37,085	40,523	69,050	48,880	38,901	49,064	10,163 (26.1)	8,541 (21.1)
	1개월이상	10,730	9,723	13,037	12,220	19,087	16,949	11,521	14,871	3,350 (29.1)	2,651 (21.7)
	사육가구수	1.96	1.61	1.61	1.64	2.68	2.17	1.58	1.64	0.06 (3.8)	0.00 (0.0)

○ 계란생산량 및 닭고기 소비량

(단위 : 천개, 천수, %)

구 분	'02.12	'03.12	'04.12	'05				'06.3	증 감		
				3	6	9	12		전분기	전년동기	
1일 식용 계란생산량	29,673	29,569	29,361	29,723	31,568	31,890	31,047	30,581	△466 (△1.5)	858 (2.9)	
닭고기 소비량	브로일러	39,228	47,341	50,066	49,379	74,516	89,930	58,969	-	-	-
	성계 (폐계)	13,916	11,080	10,836	10,878	10,141	13,226	11,265	-	-	-
	계	53,144	58,421	60,902	60,257	84,657	103,156	70,234	-	-	-

주) '06년부터 3,000수 이상 사육가구를 대상으로 전수 조사한 자료이며, 닭고기소비량조사는 폐지됨



### 3. 시·도별 현황

#### 가. 축종별 마리수 및 가구수('06년 3월 1일 기준)

(단위 : 두(수), 호)

구 분	한·육우		젓 소		돼 지		닭	
	마리수	가구수	마리수	가구수	마리수	가구수	마리수	가구수
전 국	1,835,863	192,198	481,785	8,918	9,009,597	11,525	123,048,257	3,720
서울	254	6	123	3	0	0	0	0
부산	1,451	156	733	18	10,215	65	115,950	8
대구	16,742	1,244	3,403	68	32,907	97	365,920	12
인천	13,955	481	4,200	92	59,453	125	746,210	35
광주	4,203	402	746	18	8,358	27	148,500	5
대전	4,921	651	106	3	2,947	6	143,100	9
울산	21,265	2,489	1,465	23	53,439	53	586,300	17
경기	168,888	8,179	189,697	3,617	1,821,657	1,714	28,877,232	828
강원	141,131	16,737	18,824	370	424,112	545	4,671,931	154
충북	134,061	14,091	26,379	553	500,713	472	8,273,290	247
충남	237,651	22,101	77,935	1,413	1,672,957	1,883	21,568,367	565
전북	179,435	16,061	36,292	589	971,386	1,692	14,908,946	458
전남	280,108	35,485	36,221	581	858,808	1,575	14,689,927	314
경북	390,508	37,980	47,798	964	1,112,756	991	19,129,470	748
경남	216,163	35,311	32,546	544	1,076,702	2,039	7,521,558	263
제주	25,127	824	5,317	62	403,187	241	1,301,556	57

주) 닭은 3,000수 이상 사육가구를 대상으로 전수 조사한 자료임

o 한·육우 마리수

(단위 : 두)

구분	'03.12	'04.12	'05			'06		증 감	
			3	9	12	3	%	전분기	전년동기
전국	1,480,291	1,665,704	1,653,883	1,825,303	1,818,549	1,835,863	100.0	17,314 (1.0%)	181,980 (11.0%)
서울	444	318	353	333	289	254	0.0	△35	△99
부산	1,172	1,341	1,309	1,609	1,491	1,451	0.1	△40	142
대구	13,959	15,369	15,091	16,647	16,611	16,742	0.9	131	1,651
인천	13,467	13,088	13,144	14,634	15,080	13,955	0.8	△1,125	811
광주	3,569	3,942	3,906	4,200	4,140	4,203	0.2	63	297
대전	3,611	4,415	4,594	4,900	4,677	4,921	0.3	244	327
울산	19,148	20,095	19,225	20,473	20,942	21,265	1.1	323	2,040
경기	146,823	161,432	155,124	170,014	168,719	168,888	9.2	169	13,764
강원	103,644	119,128	122,490	137,124	138,121	141,131	7.7	3,010	18,641
충북	113,739	129,026	124,625	136,780	134,285	134,061	7.3	△224	9,436
충남	186,951	214,748	211,982	240,996	236,999	237,651	12.9	652	25,669
전북	140,195	158,998	157,610	174,771	177,121	179,435	9.8	2,314	21,825
전남	225,493	255,077	253,678	276,731	274,583	280,108	15.2	5,525	26,430
경북	307,014	347,665	348,751	386,217	386,632	390,508	21.3	3,876	41,757
경남	182,561	199,537	198,802	216,858	216,303	216,163	11.8	△140	17,361
제주	18,501	21,525	23,199	23,016	22,556	25,127	1.4	2,571	1,928

- 한우 마리수

(단위 : 두)

구분	'03.12	'04.12	'05			'06		증 감	
			3	9	12	3	%	전분기	전년동기
전국	1,276,962	1,472,947	1,480,072	1,638,610	1,633,263	1,658,622	100.0	25,359 (1.6%)	178,550 (12.1%)
서울	12	30	66	77	83	81	0.0	△2	15
부산	1,168	1,277	1,201	1,492	1,404	1,359	0.1	△45	158
대구	12,489	13,714	13,467	15,023	14,902	15,227	0.9	325	1,760
인천	3,975	4,936	5,252	6,670	6,589	6,364	0.4	△225	1,112
광주	3,186	3,652	3,669	3,948	3,878	3,975	0.2	97	306
대전	3,413	4,295	4,503	4,819	4,596	4,840	0.3	244	337
울산	18,605	19,479	18,745	20,019	20,522	20,852	1.3	330	2,107
경기	87,000	102,691	102,559	113,440	114,113	115,168	6.9	1,055	12,609
강원	99,296	114,773	119,018	133,118	134,354	137,577	8.3	3,223	18,559
충북	88,487	102,716	101,082	109,698	107,916	108,419	6.5	503	7,337
충남	159,146	188,610	190,212	216,671	214,708	216,649	13.1	1,941	26,437
전북	125,492	145,432	145,812	162,705	164,440	167,919	10.1	3,479	22,107
전남	211,957	245,644	244,898	268,146	265,126	271,375	16.4	6,249	26,477
경북	276,943	320,724	323,939	359,907	358,643	364,578	22.0	5,935	40,639
경남	175,140	191,560	190,876	207,641	207,085	206,865	12.5	△220	15,989
제주	10,653	13,414	14,773	15,236	14,904	17,374	1.0	2,470	2,601

○ 젓소 마리수

(단위 : 두)

구 분	'03.12	'04.12	'05			'06		증 감	
			3	9	12	3	%	전분기	전년동기
전 국	518,645	497,261	496,606	485,429	478,865	481,785	100.0	2,920 (0.6%)	△14,821 (△3.0%)
서 울	133	127	121	123	136	123	0.0	△13	2
부 산	948	881	845	771	765	733	0.2	△32	△112
대 구	4,858	4,285	4,118	3,801	3,518	3,403	0.7	△115	△715
인 천	4,966	4,834	4,721	4,737	4,418	4,200	0.9	△218	△521
광 주	671	694	701	730	738	746	0.2	8	45
대 전	263	308	289	178	153	106	0.0	△47	△183
울 산	1,702	1,601	1,584	1,446	1,455	1,465	0.3	10	△119
경 기	196,590	189,190	190,690	188,310	186,397	189,697	38.9	3,300	△993
강 원	21,259	19,616	19,307	19,016	18,941	18,824	4.0	△117	△483
충 북	29,164	27,370	28,157	25,710	25,221	26,379	5.3	1,158	△1,778
충 남	81,956	79,990	79,303	78,914	77,569	77,935	16.2	366	△1,368
전 북	40,334	39,108	39,021	37,547	36,718	36,292	7.7	△426	△2,729
전 남	39,752	37,737	37,935	36,388	36,541	36,221	7.6	△320	△1,714
경 북	53,927	50,879	49,931	49,305	48,383	47,798	10.1	△585	△2,133
경 남	36,314	35,038	34,546	33,145	32,601	32,546	6.8	△55	△2,000
제 주	5,808	5,603	5,337	5,308	5,311	5,317	1.1	6	△20

○ 돼지 마리수

(단위 : 두)

구 분	'03.12	'04.12	'05			'06		증 감	
			3	9	12	3	%	전분기	전년동기
전 국	9,230,677	8,908,456	8,838,226	8,993,142	8,961,505	9,009,597	100.0	48,092 (0.5%)	171,371 (1.9%)
서 울	2,950	0	0	0	0	0		0	0
부 산	11,251	9,365	8,597	10,690	10,864	10,215	0.1	△649	1,618
대 구	33,008	32,653	32,514	33,942	33,742	32,907	0.4	△835	393
인 천	85,214	72,575	63,780	63,967	64,155	59,453	0.7	△4,702	△4,327
광 주	7,108	7,935	7,280	8,200	8,255	8,358	0.1	103	1,078
대 전	3,506	2,841	3,058	2,513	2,925	2,947	0.0	22	△111
울 산	45,359	47,462	50,569	44,533	56,118	53,439	0.6	△2,679	2,870
경 기	1,987,380	1,838,924	1,820,439	1,845,778	1,808,771	1,821,657	20.2	12,886	1,218
강 원	405,137	407,772	403,961	425,183	422,448	424,112	4.7	1,664	20,151
충 북	541,319	514,201	509,342	512,552	513,432	500,713	5.6	△12,719	△8,629
충 남	1,659,753	1,587,561	1,579,716	1,617,537	1,636,243	1,672,957	18.6	36,714	93,241
전 북	996,802	1,001,221	1,018,544	982,835	965,888	971,386	10.8	5,498	△47,158
전 남	819,176	834,452	805,783	848,973	857,815	858,808	9.5	993	53,025
경 북	1,149,046	1,060,195	1,066,957	1,110,313	1,106,513	1,112,756	12.3	6,243	45,799
경 남	1,083,910	1,080,287	1,076,316	1,090,846	1,073,767	1,076,702	11.9	2,935	386
제 주	399,758	411,012	391,370	395,280	400,569	403,187	4.5	2,618	11,817

○ 닭 마리수

(단위 : 수)

구분	'03.12	'04.12	'05			'06		증 감	
			3	9	12	3	%	전분기	전년동기
전국	99,018,605	106,736,000	109,666,496	127,491,071	109,627,646	123,048,257	100.0	13,420,611 (12.2%)	13,381,761 (12.2%)
서울	278	187	106	233	152	0	0.0	△152	△106
부산	86,104	148,899	118,739	114,828	107,759	115,950	0.1	8,191	△2,789
대구	250,544	299,297	203,003	421,428	261,945	365,920	0.3	103,975	162,917
인천	524,201	885,605	994,343	895,768	1,160,115	746,210	0.6	△413,905	△248,133
광주	167,180	280,768	186,048	336,796	284,655	148,500	0.1	△136,155	△37,548
대전	194,217	99,336	165,926	161,939	153,804	143,100	0.1	△10,704	△22,826
울산	541,684	568,083	429,171	399,416	508,025	586,300	0.5	78,275	157,129
경기	23,875,227	25,396,363	26,021,790	30,494,106	25,335,883	28,877,232	23.5	3,541,349	2,855,442
강원	3,848,300	4,282,202	4,241,239	4,817,360	4,367,176	4,671,931	3.8	304,755	430,692
충북	6,518,465	7,585,696	7,240,580	9,255,119	7,516,105	8,273,290	6.7	757,185	1,032,710
충남	16,482,803	15,524,573	17,960,556	19,475,586	18,414,205	21,568,367	17.5	3,154,162	3,607,811
전북	13,102,472	14,500,831	14,882,730	17,568,317	14,165,839	14,908,946	12.1	743,107	26,216
전남	10,600,398	12,691,014	12,687,915	15,989,217	12,480,937	14,689,927	11.9	2,208,990	2,002,012
경북	15,356,376	16,347,737	16,385,437	18,468,275	17,240,525	19,129,470	15.6	1,888,945	2,744,033
경남	6,215,781	6,837,795	6,943,983	7,594,755	6,409,172	7,521,558	6.1	1,112,386	577,575
제주	1,254,575	1,287,614	1,204,930	1,497,928	1,221,349	1,301,556	1.1	80,207	96,626

주) '06년부터 3,000수 이상 사육가구를 대상으로 전수 조사한 자료임

- 시·군별, 용도별 닭 사육가구수 및 마리수

	가 구 수				마 리 수			
	계	종계	산란계	육계	계	종계	산란계	육계
전국	3,720	233	1,863	1,636	123,048,257	5,596,499	53,516,699	63,935,059
서울	0	0	0	0	0	0	0	0
부산	8	0	2	6	115,950	0	30,350	85,600
기장군	2	0	2	0	30,350	0	30,350	0
기장군외	6	0	0	6	85,600	0	0	85,600
대구	12	1	10	1	365,920	30,000	255,920	80,000
달성군	11	0	10	1	335,920	0	255,920	80,000
달성군외	1	1	0	0	30,000	30,000	0	0
인천	35	1	20	14	746,210	26,500	331,750	387,960
강화군	21	1	11	9	544,060	26,500	210,160	307,400
강화군외	14	0	9	5	202,150	0	121,590	80,560
광주	5	0	3	2	148,500	0	33,500	115,000
광산구	4	0	3	1	86,500	0	33,500	53,000
광산구외	1	0	0	1	62,000	0	0	62,000
대전	9	1	2	6	143,100	14,000	29,000	100,100
울산	17	0	13	4	586,300	0	484,000	102,300
울주군	15	0	11	4	549,300	0	447,000	102,300
울주군외	2	0	2	0	37,000	0	37,000	0
경기	828	75	409	347	28,877,232	1,807,092	14,839,900	12,230,240
수원시	1	0	0	1	16,000	0	0	16,000
성남시	0	0	0	0	0	0	0	0
의정부시	1	0	0	1	15,000	0	0	15,000
안양시	0	0	0	0	0	0	0	0
부천시	0	0	0	0	0	0	0	0
광명시	0	0	0	0	0	0	0	0
평택시	53	7	33	14	2,193,328	345,900	1,372,688	474,740
동두천시	4	0	4	0	177,500	0	177,500	0
안산시	1	0	0	1	5,000	0	0	5,000
고양시	18	0	9	9	478,000	0	236,500	241,500
과천시	0	0	0	0	0	0	0	0
구리시	0	0	0	0	0	0	0	0
남양주시	16	0	9	8	318,540	0	206,100	112,440
오산시	4	2	2	0	53,500	30,500	23,000	0
시흥시	1	0	1	0	4,200	0	4,200	0
군포시	1	0	1	0	5,000	0	5,000	0

	가 구 수				마 리 수			
	계	중계	산란계	육계	계	중계	산란계	육계
의왕시	0	0	0	0	0	0	0	0
하남시	1	0	1	0	19,900	0	19,900	0
용인시	59	7	15	37	2,455,689	218,220	684,989	1,552,480
파주시	48	2	21	25	1,161,040	44,300	459,760	656,980
이천시	88	10	48	30	3,198,433	292,600	1,683,733	1,222,100
안성시	45	3	23	19	2,243,921	88,402	1,265,849	889,670
김포시	48	3	37	8	1,109,560	41,800	766,260	301,500
양주군	54	2	42	10	1,579,808	38,000	1,261,108	280,700
여주군	60	1	24	35	2,317,010	17,000	1,075,310	1,224,700
화성시	87	28	30	29	2,512,498	425,450	849,298	1,237,750
광주시	15	1	11	3	643,165	20,920	511,845	110,400
연천군	50	1	9	41	1,737,160	5,800	462,490	1,268,870
포천군	104	6	83	15	4,144,750	135,200	3,628,270	381,280
가평군	28	0	2	26	996,550	0	103,600	892,950
양평군	41	2	4	35	1,491,680	103,000	42,500	1,346,180
<b>강원</b>	<b>154</b>	<b>4</b>	<b>106</b>	<b>47</b>	<b>4,671,931</b>	<b>79,610</b>	<b>3,105,191</b>	<b>1,487,130</b>
춘천시	9	0	1	8	533,300	0	17,000	516,300
원주시	55	0	48	8	1,255,325	0	1,114,525	140,800
강릉시	7	0	4	3	148,000	0	84,000	64,000
동해시	0	0	0	0	0	0	0	0
태백시	1	0	1	0	35,000	0	35,000	0
속초시	0	0	0	0	0	0	0	0
삼척시	5	0	2	3	687,933	0	598,933	89,000
홍천군	10	1	3	6	292,870	28,550	45,320	219,000
횡성군	19	1	15	3	642,500	30,000	496,500	116,000
영월군	5	2	0	4	216,040	21,060	0	194,980
평창군	1	0	1	0	3,500	0	3,500	0
정선군	1	0	1	0	3,700	0	3,700	0
철원군	12	0	11	1	361,644	0	333,644	28,000
화천군	16	0	7	9	289,229	0	185,229	104,000
양구군	5	0	5	1	110,200	0	100,200	10,000
인제군	3	0	3	0	53,100	0	53,100	0
고성군	4	0	4	0	34,540	0	34,540	0
양양군	1	0	0	1	5,050	0	0	5,050
<b>충북</b>	<b>247</b>	<b>11</b>	<b>87</b>	<b>149</b>	<b>8,273,290</b>	<b>345,520</b>	<b>2,660,730</b>	<b>5,267,040</b>
청주시	1	0	1	0	6,000	0	6,000	0
충주시	43	1	12	30	1,808,440	54,570	518,320	1,235,550
제천시	9	0	1	8	248,600	0	6,500	242,100
정원군	67	2	28	37	1,801,440	36,000	637,590	1,127,850



	가 구 수				마 리 수			
	계	중계	산란계	육계	계	중계	산란계	육계
보은군	11	1	2	8	543,160	113,000	85,300	344,860
옥천군	8	0	6	2	287,090	0	231,920	55,170
영동군	8	0	3	5	305,930	0	124,330	181,600
진천군	14	1	2	11	686,400	20,000	101,900	564,500
괴산군	22	2	1	19	608,710	40,050	82,000	486,660
음성군	38	4	12	22	1,489,080	81,900	636,980	770,200
단양군	16	0	15	1	192,910	0	161,260	31,650
증평군	10	0	4	6	295,530	0	68,630	226,900
<b>충남</b>	<b>564</b>	<b>63</b>	<b>192</b>	<b>310</b>	<b>21,568,367</b>	<b>1,613,681</b>	<b>7,218,543</b>	<b>12,736,143</b>
천안시	86	2	64	20	2,594,731	35,610	1,829,871	729,250
공주시	53	2	18	33	2,315,122	67,000	916,522	1,331,600
보령시	31	9	0	22	1,304,300	285,800	0	1,018,500
아산시	57	7	33	17	1,975,550	199,527	959,208	816,815
서산시	26	2	5	19	1,113,080	26,000	163,080	924,000
논산시	65	18	10	37	2,369,800	497,300	342,000	1,530,500
금산군	14	4	5	5	339,600	93,600	150,000	96,000
연기군	26	1	21	4	1,507,000	20,000	1,374,000	113,000
부여군	48	5	0	43	1,743,150	80,650	0	1,662,500
서천군	18	1	2	15	624,550	25,000	39,000	560,550
청양군	23	1	4	18	804,432	22,000	139,632	642,800
홍성군	43	4	17	22	1,453,970	100,970	438,300	914,700
예산군	23	4	6	14	1,278,182	67,224	386,930	824,028
태안군	3	0	1	2	118,000	0	18,000	100,000
당진군	48	3	6	39	2,026,900	93,000	462,000	1,471,900
계룡시	0	0	0	0	0	0	0	0
<b>전북</b>	<b>458</b>	<b>48</b>	<b>144</b>	<b>266</b>	<b>14,908,946</b>	<b>1,202,439</b>	<b>3,057,767</b>	<b>10,648,740</b>
전주시	2	0	0	2	77,500	0	0	77,500
군산시	13	1	6	6	416,100	18,000	148,000	250,100
익산시	60	14	5	41	1,924,560	324,260	166,600	1,433,700
정읍시	63	1	7	55	2,213,290	12,000	128,400	2,072,890
남원시	53	5	5	43	1,947,300	114,300	139,000	1,694,000
김제시	114	3	81	30	2,823,667	69,300	1,608,267	1,146,100
완주군	18	4	1	13	609,200	123,250	25,000	460,950
진안군	19	2	2	15	898,709	71,909	55,000	771,800
무주군	5	0	3	2	61,000	0	22,000	39,000
장수군	3	0	0	3	101,500	0	0	101,500
임실군	24	3	2	19	1,143,500	153,000	45,500	945,000
순창군	25	3	10	12	842,200	43,000	335,200	464,000
고창군	41	6	20	15	1,349,920	133,920	352,800	863,200

	가 구 수				마 리 수			
	계	중계	산란계	육계	계	중계	산란계	육계
부안군	18	6	2	10	500,500	139,500	32,000	329,000
<b>전남</b>	<b>314</b>	<b>10</b>	<b>118</b>	<b>188</b>	<b>14,689,927</b>	<b>165,800</b>	<b>3,618,327</b>	<b>10,905,800</b>
목포시	0	0	0	0	0	0	0	0
여수시	25	0	22	3	268,485	0	115,585	152,900
순천시	12	0	0	12	432,000	0	0	432,000
나주시	54	3	30	21	2,270,900	70,500	1,184,600	1,015,800
광양시	0	0	0	0	0	0	0	0
담양군	10	1	4	5	317,510	11,000	110,510	196,000
곡성군	13	0	4	9	569,700	0	125,000	444,700
구례군	3	0	0	3	165,000	0	0	165,000
고흥군	0	0	0	0	0	0	0	0
보성군	4	0	0	4	163,000	0	0	163,000
화순군	12	0	7	5	398,800	0	211,800	187,000
장흥군	13	0	0	13	623,000	0	0	623,000
강진군	9	0	1	8	339,000	0	47,000	292,000
해남군	8	0	1	7	522,200	0	30,000	492,200
영암군	25	0	8	17	1,112,000	0	261,000	851,000
무안군	62	1	19	42	4,178,282	3,700	473,282	3,701,300
함평군	35	1	12	24	2,308,350	11,000	735,050	1,562,300
영광군	21	4	5	12	694,700	69,600	129,500	495,600
장성군	7	0	4	3	312,000	0	180,000	132,000
완도군	0	0	0	0	0	0	0	0
진도군	0	0	0	0	0	0	0	0
신안군	1	0	1	0	15,000	0	15,000	0
<b>경북</b>	<b>748</b>	<b>10</b>	<b>560</b>	<b>180</b>	<b>19,129,470</b>	<b>234,420</b>	<b>12,455,976</b>	<b>6,439,074</b>
포항시	26	0	25	1	496,408	0	340,408	156,000
경주시	150	0	147	3	1,703,660	0	1,643,660	60,000
김천시	126	1	94	31	3,090,500	40,000	1,721,600	1,328,900
안동시	32	0	5	27	955,890	0	137,490	818,400
구미시	17	0	6	11	354,400	0	120,900	233,500
영주시	47	1	45	1	2,277,407	55,220	2,192,187	30,000
영천시	44	2	35	8	1,393,100	15,500	1,007,600	370,000
상주시	52	2	17	33	1,526,824	27,000	166,800	1,333,024
문경시	18	0	10	8	525,900	0	232,900	293,000
경산시	12	1	8	3	234,700	3,700	205,000	26,000
군위군	19	0	8	11	733,000	0	396,000	337,000
의성군	49	0	34	15	1,647,410	0	1,137,860	509,550
청송군	9	0	3	6	258,420	0	54,420	204,000
영양군	1	0	1	0	4,800	0	4,800	0

	가 구 수				마 리 수			
	계	종계	산란계	육계	계	종계	산란계	육계
영덕군	1	0	1	0	35,000	0	35,000	0
청도군	4	0	3	1	220,700	0	145,500	75,200
고령군	8	0	1	7	194,500	0	5,500	189,000
성주군	18	1	13	4	481,000	30,000	325,000	126,000
칠곡군	71	2	63	7	1,016,400	63,000	793,400	160,000
예천군	7	0	4	3	309,490	0	119,990	189,500
봉화군	37	0	37	0	1,669,961	0	1,669,961	0
울진군	0	0	0	0	0	0	0	0
울릉군	0	0	0	0	0	0	0	0
<b>경남</b>	<b>263</b>	<b>8</b>	<b>159</b>	<b>97</b>	<b>7,521,558</b>	<b>70,437</b>	<b>4,435,489</b>	<b>3,015,632</b>
창원시	1	0	0	1	13,100	0	0	13,100
마산시	1	0	0	1	40,600	0	0	40,600
진주시	9	1	5	3	410,500	4,000	304,500	102,000
진해시	0	0	0	0	0	0	0	0
통영시	3	0	0	3	91,220	0	0	91,220
사천시	6	0	3	3	149,630	0	106,130	43,500
김해시	7	0	1	6	209,000	0	50,000	159,000
밀양시	24	1	12	11	541,480	18,537	313,001	209,942
거제시	13	0	2	11	319,900	0	8,300	311,600
양산시	54	0	49	5	1,217,510	0	1,190,210	27,300
의령군	12	0	9	3	280,840	0	198,690	82,150
함안군	11	0	11	0	263,488	0	263,488	0
창녕군	27	1	12	14	825,237	4,000	305,927	515,310
고성군	14	0	7	7	374,200	0	179,000	195,200
남해군	3	0	1	2	79,500	0	10,500	69,000
하동군	5	0	3	2	75,640	0	38,500	37,140
산청군	12	0	4	8	675,093	0	281,093	394,000
함양군	14	0	12	2	378,000	0	320,000	58,000
거창군	37	2	27	9	1,228,350	34,900	861,150	332,300
합천군	10	3	1	6	348,270	9,000	5,000	334,270
<b>제주도</b>	<b>57</b>	<b>1</b>	<b>38</b>	<b>18</b>	<b>1,301,556</b>	<b>7,000</b>	<b>960,256</b>	<b>334,300</b>
제주시	0	0	0	0	0	0	0	0
서귀포시	1	1	0	0	7,000	7,000	0	0
북제주군	51	0	36	15	1,214,156	0	934,656	279,500
남제주군	5	0	2	3	80,400	0	25,600	54,800

주) 3,000수 이상 사육가구수 및 마리수입

## 나. 전수조사 가구수 및 마리수

### ○ 한·육우

(단위 : 호, 두)

구분	전수규모		'05. 12		'06. 3		증 감	
	한우	육우	가구수	마리수	가구수	마리수	가구수	마리수
전국			2,119	289,839	2,163	291,318	44 (2.1%)	1,479 (0.5%)
서울	20두 이상	20두 이상	4	261	3	227	△1	△34
부산	20	20	20	882	21	913	1	31
대구	25	30	166	9,346	168	9,626	2	280
인천	60	30	116	10,054	101	9,038	△15	△1,016
광주	20	20	51	2,347	53	2,425	2	78
대전	30	40	36	2,054	36	2,018	0	△36
울산	50	15	48	3,550	54	3,935	6	385
경기	60	80	486	64,812	510	65,322	24	510
강원	60	25	285	34,508	303	36,216	18	1,708
충북	90	120	150	30,013	151	29,665	1	△348
충남	300	80	52	17,773	50	17,719	△2	△54
전북	120	40	201	35,879	194	34,657	△7	△1,222
전남	300	40	66	12,848	60	12,673	△6	△175
경북	200	40	211	37,746	214	37,900	3	154
경남	180	40	70	12,247	71	12,366	1	119
제주	35	30	157	15,519	174	16,618	17	1,099

- 한우

(단위 : 호, 두)

구분	전수 규모	'05. 12		'06. 3		증 감	
		가구수	마리수	가구수	마리수	가구수	마리수
전국		1,324	187,654	1,399	193,181	75 (5.7%)	5,527 (2.9%)
서울	20두 이상	2	59	2	60	0	1
부산	20	18	806	19	835	1	29
대구	25	151	8,510	152	8,826	1	316
인천	60	27	2,695	27	2,639	0	△56
광주	20	47	2,102	49	2,217	2	115
대전	30	36	2,054	36	2,018	0	△36
울산	50	38	3,223	44	3,602	6	379
경기	60	325	38,834	351	40,243	26	1,409
강원	60	252	32,207	271	33,830	19	1,623
충북	90	90	13,681	95	14,114	5	433
충남	300	9	7,578	9	7,670	0	92
전북	120	131	28,715	126	27,839	△5	△876
전남	300	15	8,002	17	8,786	2	784
경북	200	60	22,257	62	22,344	2	87
경남	180	20	6,366	20	6,530	0	164
제주	35	103	10,565	119	11,628	16	1,063

○ 쫓 소

(단위 : 호, 두)

구분	전수 규모	'05. 12		'06. 3		증 감	
		가구수	마리수	가구수	마리수	가구수	마리수
전국		4,338	332,175	4,331	332,890	△7 (0.2%)	715 (0.2%)
서울	30두 이상	2	116	2	103	0	△13
부산	20	15	723	14	692	△1	△31
대구	50	32	2,514	29	2,367	△3	△147
인천	40	61	3,568	58	3,376	△3	△192
광주	20	10	684	10	686	0	2
대전	20	3	153	3	106	0	△47
울산	40	19	1,352	18	1,338	△1	△14
경기	60	1,122	96,676	1,129	97,616	7	940
강원	35	253	16,262	253	16,334	0	72
충북	40	322	20,680	327	21,055	5	375
충남	50	683	54,347	690	54,577	7	230
전북	40	431	32,881	422	32,463	△9	△418
전남	45	407	32,141	403	31,917	△4	△224
경북	40	561	37,710	555	37,552	△6	△158
경남	45	359	27,155	361	27,522	2	367
제주	40	58	5,213	57	5,186	△1	△27

○ 돼 지

(단위 : 호, 두)

구분	전수 규모	'05. 12		'06. 3		증 감	
		가구수	마리수	가구수	마리수	가구수	마리수
전국		3,401	7,311,541	3,412	7,375,463	11 (0.3%)	63,922 (0.9%)
서울	500두 이상	0	0	0	0	0	0
부산	400	11	7,669	11	7,464	0	△205
대구	250	26	27,665	26	27,656	0	△9
인천	700	35	48,985	34	46,496	△1	△2,489
광주	300	5	7,249	5	6,897	0	△352
대전	200	3	2,607	3	2,741	0	134
울산	600	18	44,876	18	43,871	0	△1,005
경기	1,100	526	1,325,349	519	1,322,979	△7	△2,370
강원	700	175	374,442	181	377,586	6	3,144
충북	800	216	444,367	204	431,366	△12	△13,001
충남	1,000	525	1,309,555	545	1,370,475	20	60,920
전북	600	468	813,744	462	812,426	△6	△1,318
전남	500	471	768,210	473	775,436	2	7,226
경북	1,100	328	887,677	333	899,393	5	11,716
경남	800	424	882,790	426	879,245	2	△3,545
제주	1,000	170	366,356	172	371,432	2	5,076

○ 닭

(단위 : 호, 천수)

구분	천수 규모		'05. 12		'06. 3		증 감	
	'05	'06	가구수	마리수	가구수	마리수	가구수	마리수
전국			2,000	92,374	3,720	123,048	1,720 (86.0%)	30,674 (33.2%)
서울	10천수 이상	3천수 이상	0	0	0	0	0	0
부산	2	3	7	105	8	116	1	11
대구	10	3	8	239	12	366	4	127
인천	18	3	22	917	35	746	13	△171
광주	10	3	5	263	5	149	0	△114
대전	3	3	11	141	9	143	△2	2
울산	6	3	12	490	17	586	5	96
경기	30	3	302	18,203	828	28,877	526	10,674
강원	15	3	97	3,858	154	4,672	57	814
충북	20	3	146	6,498	247	8,273	101	1,775
충남	25	3	334	15,877	565	21,568	231	5,691
전북	18	3	308	13,157	458	14,909	150	1,752
전남	25	3	207	11,331	314	14,690	107	3,359
경북	11	3	372	14,647	748	19,129	376	4,482
경남	18	3	120	5,439	263	7,522	143	2,083
제주	10	3	49	1,209	57	1,302	8	93



## 다. 연도별, 시·도별, 축종별 사육현황

### 1. 한육우 사육 규모별 가구수

	합 계	1 - 9 마리	10 - 19	20 - 29	30 - 39
1995. 12	518,952	457,104	41,166	12,006	4,260
1996. 12	513,319	441,392	47,298	13,993	5,659
1997. 12	464,785	397,181	41,535	12,981	6,020
1998. 12	427,005	373,645	30,106	10,271	5,239
1999. 12	350,222	307,986	22,726	7,864	4,116
2000. 12	289,714	256,796	17,477	6,487	3,148
2001. 12	235,415	206,858	14,117	5,784	3,025
2002. 12	212,317	182,928	14,405	5,773	3,407
2003. 12	188,405	156,522	15,423	6,359	3,221
2004. 12	188,948	151,848	18,272	6,916	4,078
2005. 12	192,124	150,578	20,676	7,668	4,467
2006. 03	192,198	150,057	20,874	8,016	4,278
서울	6	1	2	1	1
부산	156	126	8	5	8
대구	1,244	833	187	72	53
인천	481	206	78	50	41
광주	402	280	69	14	14
대전	651	516	80	19	9
울산	2,489	1,910	335	143	28
경기	8,179	4,215	1,641	759	398
강원	16,737	13,452	1,748	662	286
충북	14,091	11,155	1,382	575	310
충남	22,101	15,828	3,304	1,355	649
전북	16,061	12,180	1,713	705	452
전남	35,485	29,077	3,519	1,023	589
경북	37,980	29,261	4,174	1,758	879
경남	35,311	30,728	2,431	772	484
제주	824	289	203	103	77

단위:가구

40 - 49	50 - 99	100 - 199 1)	200 - 299	300 - 399	400 - 499	500마리 이 상	
1,958	2,033	425	0	0	0	0	0
2,181	2,276	520	0	0	0	0	0
3,015	3,157	896	0	0	0	0	0
2,729	3,889	920	123	37	16	30	30
2,720	3,542	1,025	150	35	27	31	31
1,745	2,928	893	138	46	24	32	32
1,749	2,774	836	158	55	22	37	37
1,615	2,906	999	155	56	31	42	42
1,840	3,667	1,064	175	50	42	42	42
2,351	3,850	1,294	189	62	32	56	56
2,635	4,445	1,284	214	71	30	56	56
2,825	4,505	1,269	222	62	34	56	56
0	0	1	0	0	0	0	0
4	4	1	0	0	0	0	0
20	60	18	0	1	0	0	0
31	47	21	4	2	1	0	0
11	13	0	1	0	0	0	0
7	19	1	0	0	0	0	0
27	41	4	1	0	0	0	0
341	597	176	29	9	4	10	10
186	303	82	11	1	1	5	5
202	325	90	31	8	7	6	6
349	426	156	17	6	2	9	9
315	530	111	39	8	4	4	4
383	693	161	23	9	2	6	6
583	923	323	47	12	10	10	10
323	452	98	13	5	2	3	3
43	72	26	6	1	1	3	3

1)1997.12월까지는 사육규모 100마리 이상인 사육가구수임.

## 2. 한육우 사육 규모별 마리수

	합 계	1 - 9 마리	10 - 19	20 - 29	30 - 39
1995. 12	2,594,027	1,345,376	535,017	281,970	141,255
1996. 12	2,843,535	1,381,516	614,463	325,771	187,544
1997. 12	2,735,432	1,193,846	544,870	305,659	201,191
1998. 12	2,383,133	1,007,642	395,923	238,918	175,262
1999. 12	1,951,989	764,725	298,438	184,333	136,734
2000. 12	1,590,020	627,130	230,793	152,715	105,562
2001. 12	1,405,849	505,370	187,658	136,764	101,808
2002. 12	1,410,228	466,793	189,640	134,382	114,990
2003. 12	1,480,291	436,687	213,011	153,554	108,600
2004. 12	1,665,704	457,598	249,805	169,296	137,304
2005. 12	1,818,549	490,357	287,061	188,148	149,124
2006. 03	1,835,863	489,432	288,037	192,931	142,850
서울	254	6	21	24	36
부산	1,451	435	103	93	263
대구	16,742	3,268	2,731	1,683	1,758
인천	13,955	877	1,312	1,363	1,087
광주	4,203	929	849	321	470
대전	4,921	1,397	1,016	490	305
울산	21,265	7,352	4,603	3,327	945
경기	168,888	18,373	23,600	18,610	13,320
강원	141,131	44,079	22,349	15,502	9,112
충북	134,061	34,572	19,380	12,988	10,418
충남	237,651	58,581	45,646	32,057	21,866
전북	179,435	38,792	24,438	16,394	15,160
전남	280,108	90,360	47,922	24,971	19,663
경북	390,508	102,042	59,123	44,057	28,991
경남	216,163	86,518	31,952	18,657	17,151
제주	25,127	1,851	2,992	2,394	2,305

단위:마리

40 - 49	50 - 99	100 - 199 1)	200 - 299	300 - 399	400 - 499	500마리 이 상
84,050	126,348	80,011	0	0	0	0
93,830	144,796	95,615	0	0	0	0
131,812	200,896	157,158	0	0	0	0
117,519	254,479	118,390	29,375	12,526	6,912	26,187
119,040	233,015	127,763	35,960	11,734	11,589	28,658
75,708	193,809	114,879	32,059	15,451	10,474	31,440
75,466	186,482	109,351	36,967	18,603	9,846	37,534
70,176	191,848	131,722	36,392	18,910	13,424	41,951
78,648	235,920	133,503	40,945	17,116	18,218	44,089
100,792	250,950	162,793	44,584	20,987	14,233	57,362
113,148	285,888	164,662	49,860	24,440	13,320	52,541
122,177	294,764	165,641	52,647	21,294	14,952	51,138
0	0	167	0	0	0	0
179	268	110	0	0	0	0
707	3,919	2,363	0	313	0	0
1,250	3,292	2,728	943	682	421	0
482	903	0	249	0	0	0
313	1,275	125	0	0	0	0
1,292	2,911	611	224	0	0	0
14,512	37,160	23,475	6,936	3,098	1,714	8,090
8,458	20,351	10,564	2,748	317	435	7,216
9,958	18,330	11,490	7,374	2,640	3,198	3,713
14,618	28,195	19,384	4,097	1,951	894	10,362
13,513	37,535	15,714	9,241	2,805	1,716	4,127
17,162	46,466	19,763	5,015	3,212	900	4,674
24,616	61,084	43,499	11,275	4,173	4,367	7,281
13,356	28,633	11,983	3,008	1,779	863	2,263
1,761	4,442	3,665	1,537	324	444	3,412

1)1997.12월까지의 사육규모 100마리 이상인 사육가구수임.

### 3. 한육우 연령별.성별 마리수

	합 계			1 세 미	
	계	암 컷	수 컷	계	암 컷
1995. 12	2,594,027	1,764,624	829,403	1,046,476	428,810
1996. 12	2,843,535	1,943,080	900,455	1,130,973	474,593
1997. 12	2,735,432	1,827,924	907,508	1,101,883	471,377
1998. 12	2,383,133	1,602,796	780,337	895,150	393,358
1999. 12	1,951,989	1,283,924	668,065	717,349	302,520
2000. 12	1,590,020	1,017,433	572,587	589,610	236,985
2001. 12	1,405,849	894,242	511,607	505,560	199,108
2002. 12	1,410,228	877,957	532,271	521,034	200,004
2003. 12	1,480,291	913,846	566,445	545,779	213,042
2004. 12	1,665,704	1,042,427	623,277	608,703	248,455
2005. 12	1,818,549	1,151,266	667,283	656,867	273,503
2006. 03	1,835,863	1,174,609	661,254	639,983	267,458
서울	254	48	206	199	9
부산	1,451	1,175	276	421	249
대구	16,742	8,540	8,202	6,418	1,858
인천	13,955	3,949	10,006	6,199	1,038
광주	4,203	2,976	1,227	1,395	759
대전	4,921	3,813	1,108	1,543	874
울산	21,265	15,161	6,104	6,102	2,896
경기	168,888	71,811	97,077	75,820	17,783
강원	141,131	98,515	42,616	45,619	22,582
충북	134,061	84,713	49,348	51,160	20,432
충남	237,651	153,394	84,257	87,256	36,786
전북	179,435	123,291	56,144	59,745	28,910
전남	280,108	200,469	79,639	88,282	42,642
경북	390,508	234,653	155,855	133,775	54,123
경남	216,163	156,809	59,354	70,194	33,789
제주	25,127	15,292	9,835	5,855	2,728

단위:마리

만	1 - 2			2 세 이 상		
	수 컷	계	압 컷	수 컷	계	압 컷
617,666	435,895	237,665	198,230	1,111,656	1,098,149	13,507
656,380	488,218	259,242	228,976	1,224,344	1,209,245	15,099
630,506	535,478	274,714	260,764	1,098,071	1,081,833	16,238
501,792	555,907	296,410	259,497	932,076	913,028	19,048
414,829	488,874	255,504	233,370	745,766	725,900	19,866
352,625	389,772	187,674	202,098	610,638	592,774	17,864
306,452	351,201	163,272	187,929	549,088	531,862	17,226
321,030	335,721	146,303	189,418	553,473	531,650	21,823
332,737	366,665	157,806	208,859	567,847	542,998	24,849
360,248	409,294	177,118	232,176	647,707	616,854	30,853
383,364	451,920	202,484	249,436	709,762	675,279	34,483
372,525	462,701	211,718	250,983	733,179	695,433	37,746
190	21	10	11	34	29	5
172	311	225	86	719	701	18
4,560	4,556	1,468	3,088	5,768	5,214	554
5,161	5,643	1,020	4,623	2,113	1,891	222
636	1,031	546	485	1,777	1,671	106
669	1,161	783	378	2,217	2,156	61
3,206	5,143	2,695	2,448	10,020	9,570	450
58,037	50,041	15,122	34,919	43,027	38,906	4,121
23,037	32,600	18,143	14,457	62,912	57,790	5,122
30,728	32,031	15,082	16,949	50,870	49,199	1,671
50,470	65,742	34,271	31,471	84,653	82,337	2,316
30,835	46,099	25,549	20,550	73,591	68,832	4,759
45,640	66,128	36,907	29,221	125,698	120,920	4,778
79,652	104,875	36,930	67,945	151,858	143,600	8,258
36,405	39,662	19,997	19,665	106,307	103,023	3,284
3,127	7,657	2,970	4,687	11,615	9,594	2,021

#### 4. 한육우 연령별.성별 마리수(규모)

	합 계			1 세 미	
	계	암 컷	수 컷	계	암 컷
서울	254	48	206	199	9
부산	1,451	1,175	276	421	249
대구	16,742	8,540	8,202	6,418	1,858
인천	13,955	3,949	10,006	6,199	1,038
광주	4,203	2,976	1,227	1,395	759
대전	4,921	3,813	1,108	1,543	874
울산	21,265	15,161	6,104	6,102	2,896
경기	168,888	71,811	97,077	75,820	17,783
강원	141,131	98,515	42,616	45,619	22,582
충북	134,061	84,713	49,348	51,160	20,432
충남	237,651	153,394	84,257	87,256	36,786
전북	179,435	123,291	56,144	59,745	28,910
전남	280,108	200,469	79,639	88,282	42,642
경북	390,508	234,653	155,855	133,775	54,123
경남	216,163	156,809	59,354	70,194	33,789
제주	25,127	15,292	9,835	5,855	2,728
합계	1,835,863	1,174,609	661,254	639,983	267,458
1 - 2	116,544	105,516	11,028	27,243	17,935
3 - 4	131,300	114,187	17,113	39,593	26,006
5 - 6	112,495	93,880	18,615	36,538	21,577
7 - 9	129,093	101,795	27,298	43,487	24,526
10 - 14	163,773	121,923	41,850	55,886	27,440
15 - 19	124,264	87,770	36,494	44,118	21,635
20 - 29	192,931	121,151	71,780	71,957	30,140
30 - 39	142,850	89,374	53,476	50,472	20,943
40 - 49	122,177	72,859	49,318	42,540	16,499
50 - 99	294,764	152,839	141,925	107,974	34,809
100 OVER	305,672	113,315	192,357	120,175	25,948

단위:마리

만	1 - 2			2 세 이 상		
	수 컷	계	암 컷	수 컷	계	암 컷
190	21	10	11	34	29	5
172	311	225	86	719	701	18
4,560	4,556	1,468	3,088	5,768	5,214	554
5,161	5,643	1,020	4,623	2,113	1,891	222
636	1,031	546	485	1,777	1,671	106
669	1,161	783	378	2,217	2,156	61
3,206	5,143	2,695	2,448	10,020	9,570	450
58,037	50,041	15,122	34,919	43,027	38,906	4,121
23,037	32,600	18,143	14,457	62,912	57,790	5,122
30,728	32,031	15,082	16,949	50,870	49,199	1,671
50,470	65,742	34,271	31,471	84,653	82,337	2,316
30,835	46,099	25,549	20,550	73,591	68,832	4,759
45,640	66,128	36,907	29,221	125,698	120,920	4,778
79,652	104,875	36,930	67,945	151,858	143,600	8,258
36,405	39,662	19,997	19,665	106,307	103,023	3,284
3,127	7,657	2,970	4,687	11,615	9,594	2,021
372,525	462,701	211,718	250,983	733,179	695,433	37,746
9,308	17,001	15,593	1,408	72,300	71,988	312
13,587	21,508	18,497	3,011	70,199	69,684	515
14,961	18,364	15,065	3,299	57,593	57,238	355
18,961	23,744	16,063	7,681	61,862	61,206	656
28,446	34,904	22,486	12,418	72,983	71,997	986
22,483	28,887	15,799	13,088	51,259	50,336	923
41,817	47,912	21,860	26,052	73,062	69,151	3,911
29,529	38,697	17,682	21,015	53,681	50,749	2,932
26,041	34,746	14,042	20,704	44,891	42,318	2,573
73,165	91,199	31,919	59,280	95,591	86,111	9,480
94,227	105,739	22,712	83,027	79,758	64,655	15,103



5. 한육우 과거 3개월간 변동상황

	증 가		
	계	생 산	구 입
1995. 12	501,762	166,099	335,663
1996. 12	497,888	185,340	312,548
1997. 12	453,319	152,053	301,266
1998. 12	493,053	142,098	350,955
1999. 12	378,288	122,638	255,650
2000. 12	297,093	91,606	205,487
2001. 12	265,198	88,618	176,580
2002. 12	238,770	81,785	156,985
2003. 12	270,135	91,332	178,803
2004. 12	286,637	109,054	177,583
2005. 12	282,018	117,223	164,795
2006. 03	309,595	144,996	164,599
서울	176	4	172
부산	174	137	37
대구	2,386	1,009	1,377
인천	3,065	348	2,717
광주	632	339	293
대전	719	415	304
울산	3,691	1,748	1,943
경기	36,912	8,142	28,770
강원	19,534	11,759	7,775
충북	23,155	10,474	12,681
충남	37,252	16,852	20,400
전북	30,540	13,758	16,782
전남	46,906	25,245	21,661
경북	65,883	31,143	34,740
경남	33,582	20,544	13,038
제주	4,988	3,079	1,909

단위:마리

계	감 소		출 하
	폐 사		
492,662		3,692	488,970
537,045		4,458	532,587
593,855		3,580	590,275
736,174		6,548	729,626
492,653		4,467	488,186
416,637		4,746	411,891
341,724		3,638	338,086
287,427		3,208	284,219
256,465		3,433	253,032
292,869		3,585	289,284
284,968		3,752	281,216
284,345		6,391	277,954
211		0	211
214		6	208
2,023		27	1,996
4,152		47	4,105
596		23	573
460		25	435
2,930		17	2,913
34,647		869	33,778
16,341		891	15,450
23,149		1,136	22,013
37,555		539	37,016
26,924		659	26,265
41,715		944	40,771
57,325		622	56,703
33,295		493	32,802
2,808		93	2,715

## 6. 한우 사육 규모별 가구수

	합 계	1 - 9 마리	10 - 19	20 - 29	30 - 39
2003.03	184,672	159,494	12,781	5,209	2,532
2003.06	184,229	157,350	13,753	5,225	2,665
2003.09	182,825	154,921	14,252	5,581	2,780
2003.12	182,593	154,452	14,239	5,666	2,799
2004.03	183,130	153,624	15,123	5,723	3,162
2004.06	183,880	151,785	16,422	6,073	3,417
2004.09	183,337	150,116	16,874	6,304	3,456
2004.12	183,982	150,219	17,262	6,299	3,706
2005.01	0	0	0	0	0
2005.03	186,722	152,251	17,947	6,382	3,797
2005.06	187,878	150,821	19,357	7,018	3,762
2005.09	188,149	149,494	20,249	7,375	3,691
2005.12	187,740	149,152	20,088	7,138	4,045
2006.03	187,851	148,636	20,268	7,412	3,859
서울	4	0	2	1	1
부산	154	127	8	4	7
대구	1,179	811	175	62	43
인천	350	196	59	34	15
광주	392	275	68	13	14
대전	642	507	80	19	9
울산	2,474	1,906	340	130	28
경기	6,615	3,579	1,429	580	286
강원	16,625	13,426	1,715	646	272
충북	13,847	11,179	1,393	496	277
충남	21,624	15,693	3,223	1,278	602
전북	15,776	12,138	1,660	624	421
전남	35,189	28,956	3,440	1,027	551
경북	37,425	29,101	4,148	1,679	789
경남	34,991	30,561	2,380	744	491
제주	564	181	148	75	53

단위:가구

40 - 49	50 - 99	100 - 199	200 - 299	300 - 399	400 - 499	500마리 이 상	
1,436	2,319	751	78	35	13		24
1,586	2,727	752	96	37	13		25
1,647	2,713	759	99	29	21		23
1,553	2,915	784	107	29	26		23
1,555	2,892	868	99	35	25		24
1,846	3,139	983	124	43	17		31
2,025	3,366	964	139	37	25		31
2,063	3,216	1,003	121	38	21		34
0	0	0	0	0	0		0
2,060	3,130	940	123	39	18		35
2,383	3,319	978	142	46	16		36
2,510	3,565	1,018	144	44	24		35
2,349	3,725	999	143	44	19		38
2,506	3,924	994	152	38	24		38
0	0	0	0	0	0		0
3	4	1	0	0	0		0
15	55	17	0	1	0		0
16	21	8	1	0	0		0
10	11	0	1	0	0		0
7	19	1	0	0	0		0
26	39	4	1	0	0		0
244	380	93	14	1	3		6
188	285	76	10	1	1		5
178	248	59	14	1	1		1
288	396	122	13	3	2		4
297	493	97	30	8	4		4
383	654	142	19	9	2		6
530	850	266	35	10	8		9
299	415	85	9	3	2		2
22	54	23	5	1	1		1

## 7. 한우 사육 규모별 마리수

	합 계	1 - 9 마리	10 - 19	20 - 29	30 - 39
2003.03	1,163,029	410,392	169,704	123,750	85,085
2003.06	1,236,219	423,793	184,309	124,475	89,951
2003.09	1,266,634	429,315	192,099	132,149	93,483
2003.12	1,276,962	421,135	190,609	134,770	94,790
2004.03	1,315,344	422,973	203,022	136,404	106,463
2004.06	1,424,561	442,010	221,214	145,380	116,017
2004.09	1,469,144	446,543	226,491	149,787	116,788
2004.12	1,472,947	443,565	231,214	150,008	126,028
2005.01	0	0	0	0	0
2005.03	1,480,072	454,273	240,762	151,656	127,539
2005.06	1,577,840	474,390	261,409	165,515	127,268
2005.09	1,638,610	481,351	274,255	175,654	125,582
2005.12	1,633,263	475,620	269,488	169,717	136,411
2006.03	1,658,622	475,055	271,408	176,506	130,333
서울	81	0	21	24	36
부산	1,359	421	103	93	230
대구	15,227	3,031	2,466	1,470	1,466
인천	6,364	746	846	768	533
광주	3,975	909	849	293	470
대전	4,840	1,316	1,016	490	305
울산	20,852	7,272	4,568	3,213	945
경기	115,168	14,147	19,478	13,675	9,625
강원	137,577	43,663	21,726	15,319	8,873
충북	108,419	33,647	18,079	11,880	9,371
충남	216,649	57,341	43,481	29,929	20,167
전북	167,919	37,752	23,015	15,119	14,200
전남	271,375	88,819	46,195	24,202	18,854
경북	364,578	99,602	56,570	40,862	26,805
경남	206,865	85,505	31,146	17,428	16,737
제주	17,374	884	1,849	1,741	1,716

단위:마리

40 - 49	50 - 99	100 - 199	200 - 299	300 - 399	400 - 499	500마리 이상	
63,052	154,325	95,922	18,513	11,906	5,697	24,683	
68,753	178,994	99,641	22,521	12,732	5,701	25,349	
72,386	180,749	99,560	23,454	9,751	9,224	24,464	
67,829	193,979	101,938	25,357	10,029	11,317	25,209	
67,646	193,248	112,163	23,459	12,042	11,084	26,840	
81,066	208,714	126,319	29,177	14,744	7,413	32,507	
88,157	226,871	124,949	32,527	12,502	11,225	33,304	
90,273	215,605	129,981	28,546	12,778	9,422	35,527	
0	0	0	0	0	0	0	
90,075	210,517	120,741	28,772	13,135	7,825	34,777	
104,723	224,443	128,109	33,423	15,727	7,269	35,564	
110,547	239,952	135,385	33,965	14,950	10,688	36,281	
103,563	250,761	131,718	33,402	15,483	8,453	38,647	
109,439	263,971	134,479	36,084	13,260	10,441	37,646	
0	0	0	0	0	0	0	
134	268	110	0	0	0	0	
666	3,562	2,253	0	313	0	0	
681	1,495	1,078	217	0	0	0	
433	772	0	249	0	0	0	
313	1,275	125	0	0	0	0	
1,252	2,767	611	224	0	0	0	
10,287	25,460	12,026	3,394	383	1,234	5,459	
8,376	19,374	9,765	2,513	317	435	7,216	
7,660	15,456	7,694	3,311	312	483	526	
12,651	25,843	16,445	3,122	945	894	5,831	
13,001	35,153	13,988	7,043	2,805	1,716	4,127	
16,910	44,926	18,586	4,097	3,212	900	4,674	
23,161	56,972	38,262	8,607	3,529	3,472	6,736	
12,962	27,116	10,192	2,033	1,120	863	1,763	
952	3,532	3,344	1,274	324	444	1,314	

8. 한우 연령별.성별 마리수

	합 계			1 세 미	
	계	암 컷	수 컷	계	암 컷
2003.03	1,163,029	804,985	358,044	372,414	172,152
2003.06	1,236,219	846,447	389,772	410,888	188,858
2003.09	1,266,634	867,317	399,317	431,297	199,586
2003.12	1,276,962	879,497	397,465	426,644	200,724
2004.03	1,315,344	905,053	410,291	421,060	196,567
2004.06	1,424,561	971,904	452,657	476,593	222,295
2004.09	1,469,144	1,001,036	468,108	495,653	231,287
2004.12	1,472,947	1,011,058	461,889	500,863	238,766
2005.01	0	0	0	0	0
2005.03	1,480,072	1,022,631	457,441	499,837	235,354
2005.06	1,577,840	1,075,106	502,734	546,153	255,965
2005.09	1,638,610	1,112,450	526,160	569,061	265,206
2005.12	1,633,263	1,120,558	512,705	555,328	263,608
2006.03	1,658,622	1,143,890	514,732	543,958	257,513
서울	81	48	33	27	9
부산	1,359	1,122	237	380	234
대구	15,227	8,106	7,121	5,519	1,698
인천	6,364	3,406	2,958	2,395	810
광주	3,975	2,836	1,139	1,286	728
대전	4,840	3,809	1,031	1,540	871
울산	20,852	15,063	5,789	5,952	2,885
경기	115,168	66,267	48,901	40,756	15,574
강원	137,577	97,882	39,695	43,398	22,404
충북	108,419	82,232	26,187	35,476	19,376
충남	216,649	150,759	65,890	76,741	35,658
전북	167,919	119,888	48,031	54,300	27,707
전남	271,375	195,815	75,560	85,049	41,422
경북	364,578	230,669	133,909	121,653	53,003
경남	206,865	154,990	51,875	65,233	33,084
제주	17,374	10,998	6,376	4,253	2,050

단위:마리

만	1 - 2			2 세 이 상		
	수 컷	계	암 컷	수 컷	계	암 컷
200,262	274,258	136,798	137,460	516,357	496,035	20,322
222,030	291,021	145,300	145,721	534,310	512,289	22,021
231,711	291,819	146,488	145,331	543,518	521,243	22,275
225,920	296,919	147,579	149,340	553,399	531,194	22,205
224,493	313,053	150,778	162,275	581,231	557,708	23,523
254,298	330,005	159,526	170,479	617,963	590,083	27,880
264,366	337,742	162,494	175,248	635,749	607,255	28,494
262,097	335,027	163,610	171,417	637,057	608,682	28,375
0	0	0	0	0	0	0
264,483	335,825	172,185	163,640	644,410	615,092	29,318
290,188	358,823	180,644	178,179	672,864	638,497	34,367
303,855	375,511	186,224	189,287	694,038	661,020	33,018
291,720	379,080	190,332	188,748	698,855	666,618	32,237
286,445	393,257	199,902	193,355	721,407	686,475	34,932
18	20	10	10	34	29	5
146	277	204	73	702	684	18
3,821	4,034	1,267	2,767	5,674	5,141	533
1,585	1,937	749	1,188	2,032	1,847	185
558	984	505	479	1,705	1,603	102
669	1,084	783	301	2,216	2,155	61
3,067	4,900	2,628	2,272	10,000	9,550	450
25,182	32,647	12,778	19,869	41,765	37,915	3,850
20,994	31,399	17,763	13,636	62,780	57,715	5,065
16,100	22,351	13,858	8,493	50,592	48,998	1,594
41,083	55,837	33,150	22,687	84,071	81,951	2,120
26,593	41,109	24,163	16,946	72,510	68,018	4,492
43,627	62,483	35,154	27,329	123,843	119,239	4,604
68,650	92,941	35,174	57,767	149,984	142,492	7,492
32,149	36,178	19,516	16,662	105,454	102,390	3,064
2,203	5,076	2,200	2,876	8,045	6,748	1,297



9. 한우 연령별.성별 마리수(규모)

	합 계			1 세 미	
	계	암 컷	수 컷	계	암 컷
서울	81	48	33	27	9
부산	1,359	1,122	237	380	234
대구	15,227	8,106	7,121	5,519	1,698
인천	6,364	3,406	2,958	2,395	810
광주	3,975	2,836	1,139	1,286	728
대전	4,840	3,809	1,031	1,540	871
울산	20,852	15,063	5,789	5,952	2,885
경기	115,168	66,267	48,901	40,756	15,574
강원	137,577	97,882	39,695	43,398	22,404
충북	108,419	82,232	26,187	35,476	19,376
충남	216,649	150,759	65,890	76,741	35,658
전북	167,919	119,888	48,031	54,300	27,707
전남	271,375	195,815	75,560	85,049	41,422
경북	364,578	230,669	133,909	121,653	53,003
경남	206,865	154,990	51,875	65,233	33,084
제주	17,374	10,998	6,376	4,253	2,050
합계	1,658,622	1,143,890	514,732	543,958	257,513
1 - 2	114,031	104,643	9,388	25,964	17,750
3 - 4	128,548	113,444	15,104	38,019	25,850
5 - 6	108,902	92,662	16,240	34,294	21,216
7 - 9	123,574	100,400	23,174	40,709	24,082
10 - 14	154,837	119,423	35,414	51,246	26,884
15 - 19	116,571	85,535	31,036	39,976	20,802
20 - 29	176,506	117,279	59,227	63,439	28,737
30 - 39	130,333	87,044	43,289	44,447	20,274
40 - 49	109,439	69,848	39,591	35,262	15,488
50 - 99	263,971	147,085	116,886	91,612	32,966
100 OVER	231,910	106,527	125,383	78,990	23,464

단위:마리

만	1 - 2			2 세 이 상		
	수 컷	계	암 컷	수 컷	계	암 컷
18	20	10	10	34	29	5
146	277	204	73	702	684	18
3,821	4,034	1,267	2,767	5,674	5,141	533
1,585	1,937	749	1,188	2,032	1,847	185
558	984	505	479	1,705	1,603	102
669	1,084	783	301	2,216	2,155	61
3,067	4,900	2,628	2,272	10,000	9,550	450
25,182	32,647	12,778	19,869	41,765	37,915	3,850
20,994	31,399	17,763	13,636	62,780	57,715	5,065
16,100	22,351	13,858	8,493	50,592	48,998	1,594
41,083	55,837	33,150	22,687	84,071	81,951	2,120
26,593	41,109	24,163	16,946	72,510	68,018	4,492
43,627	62,483	35,154	27,329	123,843	119,239	4,604
68,650	92,941	35,174	57,767	149,984	142,492	7,492
32,149	36,178	19,516	16,662	105,454	102,390	3,064
2,203	5,076	2,200	2,876	8,045	6,748	1,297
286,445	393,257	199,902	193,355	721,407	686,475	34,932
8,214	16,371	15,328	1,043	71,696	71,565	131
12,169	20,753	18,285	2,468	69,776	69,309	467
13,078	17,360	14,505	2,855	57,248	56,941	307
16,627	21,739	15,731	6,008	61,126	60,587	539
24,362	31,681	21,488	10,193	71,910	71,051	859
19,174	26,089	15,097	10,992	50,506	49,636	870
34,702	41,341	20,366	20,975	71,726	68,176	3,550
24,173	33,410	16,981	16,429	52,476	49,789	2,687
19,774	30,096	12,684	17,412	44,081	41,676	2,405
58,646	78,501	29,170	49,331	93,858	84,949	8,909
55,526	75,916	20,267	55,649	77,004	62,796	14,208

### 10. 한우 과거 3개월간 변동상황

	증 가		
	계	생 산	구 입
2003.03	190,874	82,941	107,933
2003.06	250,966	144,406	106,560
2003.09	224,002	120,882	103,120
2003.12	205,831	90,626	115,205
2004.03	212,861	108,327	104,534
2004.06	275,823	172,789	103,034
2004.09	246,546	133,436	113,110
2004.12	226,600	108,058	118,542
2005.01	0	0	0
2005.03	237,406	120,922	116,484
2005.06	307,320	188,272	119,048
2005.09	265,535	146,870	118,665
2005.12	224,771	116,026	108,745
2006.03	262,455	143,442	119,013
서울	5	4	1
부산	147	133	14
대구	2,093	1,009	1,084
인천	1,233	341	892
광주	603	327	276
대전	718	414	304
울산	3,588	1,748	1,840
경기	18,276	8,087	10,189
강원	18,646	11,751	6,895
충북	17,543	10,428	7,115
충남	32,337	16,675	15,662
전북	27,848	13,671	14,177
전남	44,569	24,851	19,718
경북	60,279	31,044	29,235
경남	31,023	20,488	10,535
제주	3,547	2,471	1,076

단위:마리

감		소	
계	폐 사	출 하	
204,000		2,752	201,248
189,198		2,773	186,425
191,661		3,608	188,053
200,722		2,639	198,083
174,637		3,212	171,425
174,221		3,493	170,728
200,595		4,003	196,592
227,059		2,719	224,340
0		0	0
228,197		3,490	224,707
204,898		4,756	200,142
212,755		3,817	208,938
226,520		2,958	223,562
233,338		5,444	227,894
7		0	7
189		1	188
1,698		27	1,671
1,292		9	1,283
533		20	513
459		25	434
2,882		17	2,865
17,117		485	16,632
15,661		882	14,779
17,344		984	16,360
30,915		409	30,506
23,530		633	22,897
38,922		900	38,022
50,207		565	49,642
31,111		433	30,678
1,471		54	1,417

### 11.젓소 사육 규모별 가구수

	합 계	1 - 9 마리	10 - 19	20 - 29	30 - 39
1995. 12	23,519	3,525	7,351	6,622	3,248
1996. 12	21,129	2,853	5,435	5,742	3,717
1997. 12	17,419	1,805	3,268	4,422	3,464
1998. 12	15,671	1,571	2,509	3,422	3,031
1999. 12	14,392	1,372	1,886	2,971	2,723
2000. 12	13,348	828	1,656	2,393	2,626
2001. 12	12,827	946	1,406	2,066	2,281
2002. 12	11,716	730	984	1,765	1,964
2003. 12	10,514	525	913	1,234	1,614
2004. 12	9,612	455	695	1,060	1,372
2005. 12	8,923	429	570	838	1,268
2006. 03	8,918	421	568	823	1,242
서울	3	0	0	1	1
부산	18	1	3	3	2
대구	68	5	7	10	8
인천	92	0	12	8	14
광주	18	6	2	0	1
대전	3	0	0	2	0
울산	23	1	0	2	2
경기	3,617	146	274	291	524
강원	370	20	28	33	61
충북	553	26	40	94	66
충남	1,413	82	59	106	232
전북	589	13	56	45	53
전남	581	47	12	42	47
경북	964	59	47	131	172
경남	544	15	27	53	57
제주	62	0	1	2	2

단위:가구

40 - 49	50 - 99	100 - 199 1)	200 - 299	300 - 399	400 - 499	500마리 이 상	
1,448	1,181	144	0	0	0	0	0
1,771	1,454	157	0	0	0	0	0
2,129	2,116	215	0	0	0	0	0
2,162	2,715	233	15	4	2	7	7
2,078	3,059	271	14	7	4	7	7
2,112	3,349	353	16	7	1	7	7
1,858	3,818	418	20	5	2	7	7
1,773	3,996	469	21	4	3	7	7
1,689	3,942	561	21	5	2	8	8
1,529	3,879	580	28	7	1	6	6
1,368	3,815	596	28	6	1	4	4
1,355	3,850	620	28	6	0	5	5
0	1	0	0	0	0	0	0
2	7	0	0	0	0	0	0
9	24	4	1	0	0	0	0
21	36	1	0	0	0	0	0
0	8	1	0	0	0	0	0
0	1	0	0	0	0	0	0
5	9	4	0	0	0	0	0
578	1,577	216	7	2	0	2	2
62	146	18	0	2	0	0	0
82	219	26	0	0	0	0	0
244	568	118	3	1	0	0	0
71	291	54	4	0	0	2	2
55	311	60	7	0	0	0	0
146	350	55	4	0	0	0	0
78	260	51	2	1	0	0	0
2	42	12	0	0	0	1	1

1)1997.12월까지의 사육규모 100마리 이상인 사육가구수임.

## 12.젓소 사육 규모별 마리수

	합 계	1 - 9 마리	10 - 19	20 - 29	30 - 39
1995. 12	553,467	19,092	106,653	156,916	109,501
1996. 12	551,493	14,252	79,252	138,672	124,925
1997. 12	544,417	9,464	47,708	108,120	117,339
1998. 12	538,913	8,197	37,455	83,531	102,566
1999. 12	534,506	7,069	27,655	73,000	92,669
2000. 12	543,708	4,084	24,369	58,873	89,356
2001. 12	548,176	4,383	20,343	50,574	77,933
2002. 12	543,587	3,670	14,733	43,307	67,259
2003. 12	518,645	2,351	13,043	30,048	54,960
2004. 12	497,261	2,214	10,133	25,797	47,054
2005. 12	478,865	2,134	8,458	20,744	43,895
2006. 03	481,785	2,263	8,499	20,481	43,017
서울	123	0	0	20	36
부산	733	1	40	69	76
대구	3,403	26	117	240	270
인천	4,200	0	184	201	439
광주	746	32	28	0	34
대전	106	0	0	52	0
울산	1,465	2	0	55	70
경기	189,697	885	4,227	7,317	17,816
강원	18,824	101	410	834	2,070
충북	26,379	161	508	2,384	2,271
충남	77,935	429	872	2,630	8,349
전북	36,292	49	829	1,101	1,850
전남	36,221	195	175	1,007	1,675
경북	47,798	323	704	3,175	6,044
경남	32,546	59	392	1,346	1,949
제주	5,317	0	13	50	68

단위:마리

40 - 49	50 - 99	100 - 199 1)	200 - 299	300 - 399	400 - 499	500마리 이상
62,864	71,944	26,497	0	0	0	0
76,121	89,304	28,967	0	0	0	0
92,920	132,461	36,405	0	0	0	0
94,660	173,058	28,875	3,776	1,397	954	4,444
91,096	197,366	33,592	3,301	2,242	1,846	4,670
92,928	219,597	43,098	3,865	2,374	423	4,741
82,006	250,420	50,873	4,613	1,666	883	4,482
78,027	267,038	57,503	4,798	1,323	1,302	4,627
75,327	262,525	67,855	4,750	1,735	923	5,128
67,825	260,801	70,104	6,282	2,425	436	4,190
60,584	258,027	73,081	6,400	2,125	492	2,925
60,248	259,487	75,970	6,314	2,112	0	3,394
0	67	0	0	0	0	0
91	456	0	0	0	0	0
383	1,648	486	233	0	0	0
929	2,339	108	0	0	0	0
0	552	100	0	0	0	0
0	54	0	0	0	0	0
224	580	534	0	0	0	0
25,649	103,743	26,439	1,652	634	0	1,335
2,737	9,743	2,188	0	741	0	0
3,603	14,487	2,965	0	0	0	0
11,078	38,836	14,701	681	359	0	0
3,128	20,109	7,004	880	0	0	1,342
2,422	21,909	7,307	1,531	0	0	0
6,426	23,713	6,506	907	0	0	0
3,483	18,274	6,235	430	378	0	0
95	2,977	1,397	0	0	0	717

1)1997.12월까지의 사육규모 100마리 이상인 사육가구수임.



### 13.젓소 연령별,성별 마리수

	합 계			1 세 미	
	계	암 컷	수 컷	계	암 컷
1995. 12	553,467	553,467	0	121,234	121,234
1996. 12	551,493	551,493	0	123,964	123,964
1997. 12	544,417	544,417	0	119,586	119,586
1998. 12	538,913	538,913	0	114,803	114,803
1999. 12	534,506	534,506	0	111,283	111,283
2000. 12	543,708	543,708	0	112,284	112,284
2001. 12	548,176	548,176	0	110,166	110,166
2002. 12	543,587	543,587	0	114,820	114,820
2003. 12	518,645	518,645	0	102,026	102,026
2004. 12	497,261	497,261	0	98,649	98,649
2005. 12	478,865	478,865	0	96,328	96,328
2006. 03	481,785	481,785	0	96,560	96,560
서울	123	123	0	20	20
부산	733	733	0	151	151
대구	3,403	3,403	0	714	714
인천	4,200	4,200	0	777	777
광주	746	746	0	163	163
대전	106	106	0	18	18
울산	1,465	1,465	0	334	334
경기	189,697	189,697	0	38,446	38,446
강원	18,824	18,824	0	3,609	3,609
충북	26,379	26,379	0	5,012	5,012
충남	77,935	77,935	0	15,586	15,586
전북	36,292	36,292	0	7,569	7,569
전남	36,221	36,221	0	7,087	7,087
경북	47,798	47,798	0	9,739	9,739
경남	32,546	32,546	0	6,522	6,522
제주	5,317	5,317	0	813	813

단위:마리

만	1 - 2			2 세 이 상			
	수 컷	계	압 컷	수 컷	계	압 컷	수 컷
0	114,182	114,182	0	318,051	318,051	0	0
0	112,011	112,011	0	315,518	315,518	0	0
0	115,085	115,085	0	309,746	309,746	0	0
0	116,282	116,282	0	307,828	307,828	0	0
0	117,710	117,710	0	305,513	305,513	0	0
0	119,568	119,568	0	311,856	311,856	0	0
0	120,442	120,442	0	317,568	317,568	0	0
0	120,406	120,406	0	308,361	308,361	0	0
0	121,233	121,233	0	295,386	295,386	0	0
0	112,941	112,941	0	285,671	285,671	0	0
0	108,856	108,856	0	273,681	273,681	0	0
0	110,505	110,505	0	274,720	274,720	0	0
0	29	29	0	74	74	0	0
0	156	156	0	426	426	0	0
0	627	627	0	2,062	2,062	0	0
0	855	855	0	2,568	2,568	0	0
0	134	134	0	449	449	0	0
0	20	20	0	68	68	0	0
0	369	369	0	762	762	0	0
0	44,767	44,767	0	106,484	106,484	0	0
0	4,333	4,333	0	10,882	10,882	0	0
0	6,096	6,096	0	15,271	15,271	0	0
0	17,638	17,638	0	44,711	44,711	0	0
0	8,395	8,395	0	20,328	20,328	0	0
0	8,791	8,791	0	20,343	20,343	0	0
0	9,834	9,834	0	28,225	28,225	0	0
0	7,183	7,183	0	18,841	18,841	0	0
0	1,278	1,278	0	3,226	3,226	0	0

14.젓소 과거 3개월간 변동상황

	경산우 마리수	착유 마리수	증
			계
1995.12	310,863	253,492	88,801
1996.12	308,930	252,409	85,706
1997.12	303,856	247,764	81,299
1998.12	302,609	246,920	89,128
1999.12	300,126	246,948	87,676
2000.12	307,387	255,053	78,460
2001.12	312,393	258,040	83,590
2002.12	304,681	252,253	79,149
2003.12	291,211	241,053	73,500
2004.12	282,398	236,511	70,558
2005.12	270,808	227,111	68,177
2006.03	271,624	234,599	64,328
서울	74	58	15
부산	426	366	73
대구	2,050	1,705	388
인천	2,567	2,200	581
광주	439	386	79
대전	68	66	16
울산	760	600	203
경기	105,236	92,119	25,452
강원	10,725	8,887	2,867
충북	14,866	12,990	3,349
충남	44,650	38,468	9,550
전북	19,770	17,113	4,854
전남	20,202	17,578	4,582
경북	28,120	23,851	6,736
경남	18,655	15,841	4,883
제주	3,016	2,371	700

단위:마리

가		감 소		
생 산	구 입	계	폐 사	출 하
63,390	25,411	86,629	2,289	84,340
62,961	22,745	89,470	2,545	86,925
61,029	20,270	85,709	2,000	83,709
64,878	24,250	102,815	4,751	98,064
67,033	20,643	84,173	3,564	80,609
62,393	16,067	77,005	5,456	71,549
69,528	14,062	82,336	3,288	79,048
68,036	11,113	76,037	3,191	72,846
63,301	10,199	77,330	2,903	74,427
61,675	8,883	74,307	2,826	71,481
61,203	6,974	76,548	3,541	73,007
57,173	7,155	65,796	3,872	61,924
9	6	28	4	24
67	6	63	1	62
371	17	455	12	443
541	40	843	43	800
51	28	71	9	62
13	3	63	0	63
174	29	179	2	177
22,256	3,196	26,584	1,805	24,779
2,558	309	2,367	110	2,257
2,998	351	3,289	148	3,141
8,867	683	9,408	511	8,897
4,146	708	5,344	388	4,956
4,208	374	4,747	313	4,434
6,051	685	7,088	249	6,839
4,268	615	4,573	216	4,357
595	105	694	61	633

### 15. 돼지 사육 규모별 가구수

	합 계	1 - 4 마리	5 - 9	10 - 19	20 - 29	30 - 49
1995. 12	45,878	18,829	3,422	4,410	1,808	2,202
1996. 12	33,276	12,354	2,060	2,624	1,347	1,557
1997. 12	27,131	8,963	1,566	2,256	951	1,229
1998. 12	27,002	8,947	1,621	1,643	878	1,168
1999. 12	24,444	8,222	1,140	1,408	1,098	849
2000. 12	23,841	7,659	1,536	1,570	651	960
2001. 12	19,531	5,313	1,323	1,268	400	839
2002. 12	17,437	4,998	826	874	392	563
2003. 12	15,242	4,077	590	818	317	443
2004. 12	13,268	2,972	779	622	293	500
2005. 12	12,290	2,475	721	612	402	475
2006. 03	11,525	2,183	530	638	340	299
서울	0	0	0	0	0	0
부산	65	1	18	2	20	0
대구	97	36	1	1	1	0
인천	125	7	3	7	1	27
광주	27	5	0	2	5	2
대전	6	0	0	0	0	1
울산	53	0	3	1	1	1
경기	1,714	74	61	63	63	14
강원	545	101	53	58	11	7
충북	472	66	24	9	4	7
충남	1,883	445	32	97	54	37
전북	1,692	212	59	86	32	65
전남	1,575	324	138	196	99	23
경북	991	126	10	94	4	7
경남	2,039	786	128	21	45	107
제주	241	0	0	1	0	1

단위:가구

50 - 99	100 - 299	300 - 499	500 - 999	1,000 - 4,999	5,000 - 9,999	10,000마리 이 상	
3,455	6,056	2,215	2,368	1,057	38	18	
2,534	5,169	1,960	2,373	1,231	43	24	
2,038	4,073	1,798	2,594	1,574	62	27	
2,259	4,047	1,823	2,684	1,843	62	27	
1,511	3,735	1,627	2,703	2,053	63	35	
1,498	3,366	1,628	2,633	2,211	94	35	
1,426	2,444	1,415	2,370	2,588	102	43	
1,212	2,217	1,275	2,135	2,776	122	47	
960	1,775	1,103	2,231	2,746	130	52	
738	1,686	892	1,918	2,682	128	58	
619	1,452	876	1,707	2,755	133	63	
603	1,452	762	1,757	2,765	134	62	
0	0	0	0	0	0	0	
6	6	4	7	1	0	0	
4	29	6	9	10	0	0	
6	24	10	26	14	0	0	
0	8	0	3	2	0	0	
1	2	0	0	2	0	0	
2	12	9	17	6	0	1	
86	138	168	487	524	28	8	
16	52	30	89	119	4	5	
17	33	32	120	149	7	4	
61	256	98	258	506	25	14	
278	402	63	166	304	19	6	
34	236	52	178	280	10	5	
45	61	109	151	350	22	12	
45	178	154	223	332	16	4	
2	15	27	23	166	3	3	

16. 돼지 사육 규모별 마리수

	합 계	1 - 4 마리	5 - 9	10 - 19	20 - 29	30 - 49
1995. 12	6,461,179	30,554	23,623	58,054	42,920	84,345
1996. 12	6,515,773	19,521	14,371	34,491	31,246	59,754
1997. 12	7,095,852	14,690	10,804	29,111	22,350	46,255
1998. 12	7,543,777	14,596	10,667	21,819	20,081	44,374
1999. 12	7,863,655	14,546	7,879	18,987	25,872	32,021
2000. 12	8,214,369	12,970	9,959	20,214	15,768	37,534
2001. 12	8,719,851	9,710	8,709	16,429	9,337	32,229
2002. 12	8,974,403	9,560	5,831	11,230	9,512	21,266
2003. 12	9,230,677	7,008	3,621	10,687	7,246	16,549
2004. 12	8,908,456	5,275	5,351	8,650	6,753	18,866
2005. 12	8,961,505	4,599	4,840	8,319	9,617	18,411
2006. 03	9,009,597	4,240	3,583	8,866	7,693	11,448
서울	0	0	0	0	0	0
부산	10,215	1	162	38	404	0
대구	32,907	133	7	11	20	0
인천	59,453	10	17	107	23	1,184
광주	8,358	13	0	28	104	98
대전	2,947	0	0	0	0	41
울산	53,439	0	28	23	28	65
경기	1,821,657	185	435	1,044	1,441	525
강원	424,112	198	377	690	259	297
충북	500,713	195	167	108	87	224
충남	1,672,957	798	218	1,288	1,111	1,507
전북	971,386	309	369	1,252	710	2,644
전남	858,808	725	942	2,732	2,302	910
경북	1,112,756	149	55	1,189	91	324
경남	1,076,702	1,524	806	346	1,113	3,594
제주	403,187	0	0	10	0	35

단위:마리

50 - 99	100 - 299	300 - 499	500 - 999	1,000 - 4,999	5,000 - 9,999	10,000마리 이상
248,678	1,094,754	866,658	1,651,591	1,778,858	275,329	305,815
179,490	960,198	769,084	1,665,460	2,079,719	292,210	410,229
143,396	749,423	718,383	1,849,187	2,638,351	423,485	450,417
158,029	757,920	711,339	1,897,396	3,099,803	436,550	371,203
105,184	668,597	636,237	1,909,800	3,529,079	434,637	480,816
102,901	579,371	637,312	1,855,068	3,819,868	629,293	494,111
106,170	457,187	548,613	1,701,293	4,511,772	689,957	628,445
99,508	396,418	499,732	1,536,765	4,902,290	807,462	674,829
74,723	332,982	430,302	1,642,026	5,057,413	870,827	777,293
57,504	339,120	353,307	1,402,434	5,018,593	852,493	840,110
45,430	293,273	342,874	1,257,740	5,184,769	883,407	908,226
46,148	300,835	296,446	1,290,947	5,236,543	891,121	911,727
0	0	0	0	0	0	0
431	1,325	1,733	4,913	1,208	0	0
218	5,115	2,380	5,695	19,328	0	0
458	3,845	3,769	20,489	29,551	0	0
0	1,218	0	2,246	4,651	0	0
65	300	0	0	2,541	0	0
201	2,003	4,223	11,719	11,409	0	23,740
6,190	27,883	67,607	351,145	1,054,830	177,204	133,168
1,135	10,716	12,404	65,420	213,233	27,636	91,747
1,030	5,952	11,508	89,506	284,718	46,664	60,554
4,721	51,979	40,205	200,655	1,016,770	171,916	181,789
22,444	91,323	22,635	123,585	512,898	126,250	66,967
2,655	50,991	22,115	131,138	495,873	65,751	82,674
3,382	11,108	37,896	106,021	642,626	144,106	165,809
3,053	33,311	59,113	161,494	642,763	109,493	60,092
165	3,766	10,858	16,921	304,144	22,101	45,187



17. 돼지 연령별.성별 마리수

	합 계	2개월 미만	2 - 4	4 - 6	소 계
1995. 12	6,461,179	1,890,613	2,227,646	1,448,554	79,462
1996. 12	6,515,773	1,911,940	2,222,579	1,506,534	78,546
1997. 12	7,095,852	2,060,716	2,386,223	1,719,437	83,034
1998. 12	7,543,777	2,165,712	2,539,087	1,935,545	70,258
1999. 12	7,863,655	2,287,565	2,672,666	1,964,008	80,043
2000. 12	8,214,369	2,412,920	2,764,851	2,070,947	73,838
2001. 12	8,719,851	2,594,419	2,889,011	2,231,526	80,209
2002. 12	8,974,403	2,682,306	2,940,251	2,347,307	79,978
2003. 12	9,230,677	2,847,985	2,988,598	2,378,838	72,349
2004. 12	8,908,456	2,712,826	2,865,721	2,358,588	77,925
2005. 12	8,961,505	2,730,152	2,886,443	2,338,191	87,254
2006. 03	9,009,597	2,809,642	2,794,955	2,379,281	81,876
서울	0	0	0	0	0
부산	10,215	3,094	2,919	2,701	140
대구	32,907	10,673	10,370	7,795	361
인천	59,453	16,580	19,002	17,102	481
광주	8,358	2,496	2,753	1,881	111
대전	2,947	832	885	872	43
울산	53,439	15,269	18,043	14,140	371
경기	1,821,657	566,077	574,785	477,110	15,589
강원	424,112	123,998	128,741	122,858	3,298
충북	500,713	158,299	153,745	127,944	4,454
충남	1,672,957	518,944	534,966	429,205	13,467
전북	971,386	289,425	319,082	258,114	7,315
전남	858,808	282,973	255,069	220,466	7,799
경북	1,112,756	342,445	340,504	304,841	11,058
경남	1,076,702	347,170	319,421	287,683	13,639
제주	403,187	131,367	114,670	106,569	3,750

단위:마리

6 - 8			8 개 월 이 상		
암 컷	그중모돈용	수 컷	계	암 컷	수 컷
74,817	67,933	4,645	814,904	759,970	54,934
70,227	64,960	8,319	796,174	745,224	50,950
76,888	67,636	6,146	846,442	797,077	49,365
65,613	55,152	4,645	833,175	788,001	45,174
75,636	71,597	4,407	859,373	815,256	44,117
67,513	61,893	6,325	891,813	850,211	41,602
75,167	70,753	5,042	924,686	884,696	39,990
73,147	65,572	6,831	924,561	889,117	35,444
69,459	65,386	2,890	942,907	910,093	32,814
74,071	70,116	3,854	893,396	865,013	28,383
79,534	73,037	7,720	919,465	892,633	26,832
77,264	72,649	4,612	943,843	917,136	26,707
0	0	0	0	0	0
139	139	1	1,361	1,246	115
361	361	0	3,708	3,527	181
449	439	32	6,288	6,020	268
109	87	2	1,117	1,057	60
43	43	0	315	292	23
332	332	39	5,616	5,489	127
15,372	14,794	217	188,096	183,722	4,374
2,965	2,667	333	45,217	43,920	1,297
4,135	3,869	319	56,271	55,262	1,009
13,330	13,090	137	176,375	172,090	4,285
7,278	7,136	37	97,450	94,703	2,747
7,340	7,269	459	92,501	88,882	3,619
10,276	10,009	782	113,908	110,579	3,329
11,580	9,821	2,059	108,789	105,246	3,543
3,555	2,593	195	46,831	45,101	1,730

18. 돼지 과거 3개월간 변동상황

	증 가			감
	계	생 산	구 입	계
1995. 12	3,490,638	3,117,680	372,958	3,508,501
1996. 12	3,551,926	3,154,703	397,223	3,586,766
1997. 12	3,790,898	3,357,497	433,401	3,719,401
1998. 12	4,080,227	3,524,779	555,448	4,287,714
1999. 12	4,407,685	3,778,547	629,138	4,271,065
2000. 12	4,622,420	4,014,632	607,788	4,761,521
2001. 12	4,903,298	4,259,529	643,769	4,951,011
2002. 12	5,068,380	4,390,371	678,009	5,015,918
2003. 12	5,319,192	4,589,896	729,296	5,314,869
2004. 12	5,152,907	4,386,570	766,337	5,282,409
2005. 12	5,246,662	4,484,358	762,304	5,224,454
2006. 03	5,297,374	4,566,474	730,900	5,282,207
서울	0	0	0	0
부산	6,329	5,578	751	6,496
대구	16,429	15,626	803	17,182
인천	26,541	24,995	1,546	30,201
광주	4,154	3,845	309	4,055
대전	1,520	1,496	24	1,452
울산	30,761	28,262	2,499	33,248
경기	1,197,528	923,547	273,981	1,242,742
강원	223,072	205,231	17,841	220,455
충북	352,123	284,801	67,322	361,331
충남	993,776	870,448	123,328	966,221
전북	515,707	444,951	70,756	487,216
전남	491,910	461,001	30,909	489,250
경북	601,040	547,483	53,557	592,038
경남	620,101	541,305	78,796	617,396
제주	216,383	207,905	8,478	212,924

단위:마리

소		분만한 모돈	임 신 모 돈		
폐 사	출 하		2,5,8,11	1,4,7,10	12,3,6,9
261,345	3,247,156	335,494	149,756	152,148	143,358
255,397	3,331,369	337,554	149,834	149,635	145,524
259,601	3,459,800	360,199	162,636	164,440	159,212
313,220	3,974,494	372,966	159,488	159,954	158,044
303,870	3,967,195	390,244	167,612	167,581	163,889
339,974	4,421,547	413,261	176,257	177,794	174,024
369,550	4,581,461	434,568	182,810	185,329	183,285
386,603	4,629,315	446,426	185,285	188,601	186,284
440,294	4,874,575	462,689	190,080	192,129	191,618
473,733	4,808,676	442,086	181,102	180,404	180,124
570,277	4,654,177	449,330	185,678	186,359	185,527
629,460	4,652,747	455,885	186,782	189,218	187,426
0	0	0	0	0	0
649	5,847	545	254	239	325
1,342	15,840	1,591	677	714	690
2,514	27,687	2,687	1,259	1,195	1,173
557	3,498	414	213	209	193
93	1,359	149	54	68	71
2,325	30,923	2,890	957	973	939
162,951	1,079,791	91,418	36,574	36,745	36,602
26,691	193,764	21,200	9,122	9,248	9,047
37,738	323,593	28,039	12,038	12,450	12,129
110,910	855,311	86,696	35,305	35,830	35,415
50,630	436,586	45,214	19,518	20,039	19,956
54,148	435,102	46,162	18,296	18,576	18,260
64,494	527,544	55,191	21,724	21,787	21,614
77,964	539,432	52,895	22,225	22,554	22,436
36,454	176,470	20,794	8,566	8,591	8,576

### 19. 닭 사육 규모별 가구수

	합 계	1 - 2,999	3,000 - 4,999	5,000 - 9,999	10,000 - 19,999 1)
1995. 12	203,414	198,893	396	1,450	1,984
1996. 12	187,467	183,500	324	911	2,032
1997. 12	162,423	158,710	204	772	1,891
1998. 12	168,060	164,187	245	1,001	1,093
1999. 12	209,767	205,773	247	984	1,154
2000. 12	217,963	213,981	283	781	1,101
2001. 12	200,954	197,006	332	648	1,157
2002. 12	176,206	172,598	138	635	975
2003. 12	144,297	140,910	121	620	834
2004. 12	131,288	127,973	134	545	709
2005. 12	135,817	132,507	98	551	653
2006. 03	3,720	0	145	513	779
서울	0	0	0	0	0
부산	8	0	1	4	1
대구	12	0	0	3	3
인천	35	0	3	8	9
광주	5	0	0	1	2
대전	9	0	0	1	6
울산	17	0	1	2	5
경기	828	0	22	78	176
강원	154	0	4	24	41
충북	247	0	5	27	49
충남	565	0	8	27	91
전북	458	0	8	33	108
전남	314	0	15	18	43
경북	748	0	46	236	169
경남	263	0	30	44	52
제주	57	0	2	7	24

2006년부터 3,000수 이상 사육가구만 전수조사

단위:가구

20,000 - 29,999 2)	30,000 - 39,999 3)	40,000 - 49,999 4)	50,000 - 99,999 5)	100,000 - 199,999 6)	200,000 마리 이상 7)	
0	481	0	210	0	0	0
0	479	0	221	0	0	0
0	568	0	278	0	0	0
672	383	198	229	37	15	15
615	429	233	268	41	23	23
689	502	216	338	44	28	28
650	489	256	352	39	25	25
627	499	297	359	55	23	23
579	515	245	392	60	21	21
578	465	320	470	65	29	29
565	533	336	479	66	29	29
678	571	361	554	89	30	30
0	0	0	0	0	0	0
1	1	0	0	0	0	0
1	2	0	3	0	0	0
6	6	1	2	0	0	0
0	0	0	2	0	0	0
1	1	0	0	0	0	0
2	2	1	3	1	0	0
198	133	88	101	23	9	9
29	24	10	20	1	1	1
56	36	22	46	4	2	2
112	120	87	100	16	4	4
87	86	38	88	8	2	2
34	47	39	97	17	4	4
86	79	52	63	12	5	5
48	30	22	28	7	2	2
17	4	1	1	0	1	1

1997.12월 까지는 사육규모 1)에는 2)를, 3)에는 4)를, 5)에는 6)과 7)을 포함함.

## 20.닭 사육 규모별 마리수

	합 계	1 - 2,999	3,000 - 4,999	5,000 - 9,999	10,000 - 19,999 1)
1995.12	85,799,729	2,895,751	1,473,774	10,893,612	32,816,817
1996.12	82,829,359	2,484,518	1,197,775	6,807,579	33,474,308
1997.12	88,251,130	2,182,939	781,488	5,664,569	32,093,650
1998.12	85,847,387	1,835,136	953,161	7,300,500	14,830,996
1999.12	94,587,267	2,633,495	926,735	7,155,068	16,082,234
2000.12	102,546,783	2,327,621	1,061,649	5,593,430	15,718,999
2001.12	102,392,943	2,194,765	1,216,555	4,680,743	16,005,683
2002.12	101,692,903	1,894,206	520,407	4,687,991	13,567,022
2003.12	99,018,605	1,713,567	448,458	4,659,049	11,326,188
2004.12	106,736,000	1,457,225	539,474	4,399,811	10,061,248
2005.12	109,627,646	1,599,670	359,678	4,284,079	9,239,465
2006.03	123,048,257	0	542,817	3,868,774	11,204,766
서울	0	0	0	0	0
부산	115,950	0	3,000	34,070	19,000
대구	365,920	0	0	23,000	30,000
인천	746,210	0	12,560	50,200	129,070
광주	148,500	0	0	7,000	26,500
대전	143,100	0	0	7,000	85,500
울산	586,300	0	3,500	10,000	71,000
경기	28,877,232	0	82,970	620,230	2,658,091
강원	4,671,931	0	14,200	165,765	628,332
충북	8,273,290	0	19,800	190,870	703,890
충남	21,568,367	0	30,010	189,914	1,371,909
전북	14,908,946	0	31,000	239,896	1,489,785
전남	14,689,927	0	54,685	122,260	593,435
경북	19,129,470	0	169,353	1,835,637	2,357,340
경남	7,521,558	0	114,239	318,572	705,088
제주	1,301,556	0	7,500	54,360	335,826

2006년부터 3,000수 이상 사육가구만 전수조사

단위:마리

20,000 - 29,999 2)	30,000 - 39,999 3)	40,000 - 49,999 4)	50,000 - 99,999 5)	100,000 - 199,999 6)	200,000 마리 이상 7)
0	17,513,740	0	20,206,035	0	0
0	17,266,289	0	21,598,890	0	0
0	20,522,684	0	27,005,800	0	0
15,575,875	12,680,917	8,529,379	14,209,653	4,904,700	5,027,070
14,550,963	14,097,464	10,065,377	16,634,348	5,377,813	7,063,770
16,222,491	16,555,772	9,330,000	21,208,538	5,557,757	8,970,526
15,448,244	16,146,740	11,002,173	22,395,270	5,249,152	8,053,618
14,900,214	16,429,946	12,838,670	22,799,830	6,904,283	7,150,334
13,813,100	17,064,446	10,592,807	24,717,772	7,816,095	6,867,123
13,784,555	15,567,481	13,879,944	29,687,340	8,218,712	9,140,210
13,307,103	17,832,746	14,676,172	30,983,087	8,427,525	8,918,121
16,119,003	18,974,939	15,639,199	35,115,992	11,411,670	10,171,097
0	0	0	0	0	0
20,880	39,000	0	0	0	0
24,000	60,000	0	228,920	0	0
162,200	212,180	40,000	140,000	0	0
0	0	0	115,000	0	0
20,000	30,600	0	0	0	0
41,000	75,800	46,000	207,000	132,000	0
4,790,633	4,489,320	3,804,115	6,647,064	3,050,350	2,734,459
711,600	794,711	421,080	1,292,310	110,000	533,933
1,346,160	1,191,220	952,990	2,861,360	470,000	537,000
2,626,732	3,995,046	3,792,580	5,996,994	2,154,370	1,410,812
1,987,706	2,795,580	1,640,950	5,444,229	872,800	407,000
807,247	1,533,380	1,683,600	6,140,870	2,094,450	1,660,000
2,025,084	2,606,987	2,252,424	3,973,845	1,699,700	2,209,100
1,138,141	1,004,715	965,460	1,988,550	828,000	458,793
417,620	146,400	40,000	79,850	0	220,000

1997.12월까지는 사육규모 1)에는 2)를, 3)에는 4)를, 5)에는 6)과 7)을 포함함.



21. 닭 월령별, 용도별 마리수

	월 령 별			
	합 계	3 개월미만	3 - 6	6 개월이상
1995. 12	85,799,729	39,675,356	7,186,201	38,938,172
1996. 12	82,829,359	36,452,759	6,928,169	39,448,431
1997. 12	88,251,130	41,676,681	7,541,548	39,032,901
1998. 12	85,847,387	42,599,791	6,633,119	36,614,477
1999. 12	94,587,267	44,859,106	9,689,449	40,038,712
2000. 12	102,546,783	54,467,783	7,721,350	40,357,650
2001. 12	102,392,943	53,487,619	8,015,356	40,889,968
2002. 12	101,692,903	51,980,805	8,628,080	41,084,018
2003. 12	99,018,605	51,502,113	7,511,427	40,005,065
2004. 12	106,736,000	57,994,633	8,227,765	40,513,602
2005. 12	109,627,646	56,280,880	8,056,385	45,290,381
2006. 03	123,048,257	70,561,249	6,195,475	46,291,533
서울	0	0	0	0
부산	115,950	95,600	0	20,350
대구	365,920	80,000	60,000	225,920
인천	746,210	401,460	10,400	334,350
광주	148,500	115,000	0	33,500
대전	143,100	100,100	0	43,000
울산	586,300	102,300	47,000	437,000
경기	28,877,232	14,187,149	1,518,419	13,171,664
강원	4,671,931	1,808,858	214,533	2,648,540
충북	8,273,290	5,929,990	352,320	1,990,980
충남	21,568,367	13,930,393	1,028,704	6,609,270
전북	14,908,946	11,048,340	431,830	3,428,776
전남	14,689,927	11,142,400	539,050	3,008,477
경북	19,129,470	7,771,744	1,255,300	10,102,426
경남	7,521,558	3,389,975	622,369	3,509,214
제주	1,301,556	457,940	115,550	728,066

2006년부터 3,000수 이상 사육가구만 전수조사

단위:마리

종 계	용 도 별			검 용 계
	산 란 계	육 계		
4,881,050	46,334,112	33,075,205	1,509,362	
4,795,485	46,334,520	30,380,618	1,318,736	
4,498,520	48,190,182	34,427,104	1,135,324	
4,099,909	45,923,438	34,671,119	1,152,921	
4,397,580	51,933,970	36,557,865	1,697,852	
4,939,879	51,075,781	45,000,255	1,530,868	
5,505,997	49,799,834	45,659,643	1,427,469	
5,254,922	50,191,010	45,004,883	1,242,088	
4,798,423	48,350,700	44,803,165	1,066,317	
4,234,288	51,418,574	50,121,689	961,449	
4,715,612	53,391,534	50,421,787	1,098,710	
5,596,499	53,516,699	63,935,059	0	
0	0	0	0	
0	30,350	85,600	0	
30,000	255,920	80,000	0	
26,500	331,750	387,960	0	
0	33,500	115,000	0	
14,000	29,000	100,100	0	
0	484,000	102,300	0	
1,807,092	14,839,900	12,230,240	0	
79,610	3,105,191	1,487,130	0	
345,520	2,660,730	5,267,040	0	
1,613,681	7,218,543	12,736,143	0	
1,202,439	3,057,767	10,648,740	0	
165,800	3,618,327	10,905,800	0	
234,420	12,455,976	6,439,074	0	
70,437	4,435,489	3,015,632	0	
7,000	960,256	334,300	0	

## 22.산란계 사육 규모별 가구수

	합 계	1 - 2,999	3,000 - 4,999	5,000 - 9,999	10,000 - 19,999 1)
1995.12	2,859	536	236	818	912
1996.12	2,652	436	180	629	1,071
1997.12	2,460	435	136	500	994
1998.12	2,685	374	191	803	653
1999.12	2,899	439	189	808	767
2000.12	2,601	354	242	642	617
2001.12	2,394	326	139	533	687
2002.12	2,317	260	127	552	636
2003.12	2,129	210	108	578	529
2004.12	2,043	211	94	486	488
2005.12	2,310	435	73	485	497
2006.03	1,863	0	108	435	503
서울	0	0	0	0	0
부산	2	0	0	1	0
대구	10	0	0	3	3
인천	20	0	2	7	4
광주	3	0	0	1	2
대전	2	0	0	0	2
울산	13	0	0	2	4
경기	409	0	15	54	109
강원	106	0	2	21	30
충북	87	0	4	23	23
충남	192	0	5	20	49
전북	144	0	5	24	57
전남	118	0	14	15	23
경북	560	0	41	227	147
경남	159	0	19	33	31
제주	38	0	1	4	19

2006년부터 3,000수 이상 사육가구만 전수조사

단위:가구

20,000 - 29,999 2)	30,000 - 39,999 3)	40,000 - 49,999 4)	50,000 - 99,999 5)	100,000 - 199,999 6)	200,000 마리 이상 7)
0	213	0	144	0	0
0	203	0	133	0	0
0	230	0	165	0	0
279	162	69	113	29	12
263	178	80	125	31	19
296	196	77	124	28	25
253	184	102	118	31	21
286	180	100	118	37	21
251	182	82	132	37	20
268	180	105	151	33	27
301	199	99	159	34	28
301	190	101	152	47	26
0	0	0	0	0	0
1	0	0	0	0	0
1	1	0	2	0	0
3	3	1	0	0	0
0	0	0	0	0	0
0	0	0	0	0	0
2	1	0	3	1	0
87	50	29	40	17	8
19	13	7	13	0	1
12	6	5	11	1	2
44	26	15	20	9	4
37	11	2	5	1	2
19	19	9	13	5	1
45	37	18	32	8	5
24	19	14	12	5	2
7	4	1	1	0	1

1997.12월 까지는 사육규모 1)에는 2)를, 3)에는 4)를, 5)에는 6)과 7)을 포함함.

### 23.산란계 사육 규모별 마리수

	합 계	1 - 2,999	3,000 - 4,999	5,000 - 9,999	10,000 - 19,999 1)
1995. 12	46,334,112	709,327	876,326	6,231,445	15,002,010
1996. 12	46,334,520	496,057	667,246	4,830,884	17,031,298
1997. 12	48,190,182	511,021	522,608	3,726,277	16,269,114
1998. 12	45,923,438	407,870	752,282	5,836,863	8,832,050
1999. 12	51,933,970	517,545	728,570	5,875,514	10,781,294
2000. 12	51,075,781	391,182	956,201	4,743,202	8,844,949
2001. 12	49,799,834	391,114	546,525	3,864,698	9,523,882
2002. 12	50,191,010	323,007	476,836	4,121,049	8,601,454
2003. 12	48,350,700	231,707	409,014	4,417,774	7,334,181
2004. 12	51,418,574	229,974	391,081	3,885,706	6,904,427
2005. 12	53,391,534	282,049	272,020	3,791,561	6,960,931
2006. 03	53,516,699	0	408,689	3,295,774	7,123,962
서울	0	0	0	0	0
부산	30,350	0	0	9,470	0
대구	255,920	0	0	23,000	30,000
인천	331,750	0	7,840	44,310	45,200
광주	33,500	0	0	7,000	26,500
대전	29,000	0	0	0	29,000
울산	484,000	0	0	10,000	56,000
경기	14,839,900	0	58,340	438,670	1,603,659
강원	3,105,191	0	7,200	148,915	469,272
충북	2,660,730	0	15,300	165,770	320,640
충남	7,218,543	0	19,310	134,214	735,364
전북	3,057,767	0	20,000	182,596	757,615
전남	3,618,327	0	50,985	98,760	316,035
경북	12,455,976	0	151,453	1,768,637	2,035,690
경남	4,435,489	0	73,761	235,072	429,961
제주	960,256	0	4,500	29,360	269,026

2006년부터 3,000수 이상 사육가구만 전수조사

단위:마리

20,000 - 29,999 2)	30,000 - 39,999 3)	40,000 - 49,999 4)	50,000 - 99,999 5)	100,000 - 199,999 6)	200,000 마리 이상 7)
0	7,966,755	0	15,548,249	0	0
0	7,554,575	0	15,754,460	0	0
0	8,396,294	0	18,764,868	0	0
6,476,796	5,399,942	2,995,643	7,360,152	3,983,770	3,878,070
6,334,350	5,940,923	3,449,777	8,058,644	4,235,473	6,011,880
6,957,978	6,505,758	3,379,930	8,052,228	3,503,827	7,740,526
6,093,094	6,095,428	4,440,323	7,897,660	4,196,952	6,750,158
6,792,595	6,059,424	4,350,050	7,964,238	4,766,723	6,735,634
6,074,921	6,055,236	3,573,607	8,685,832	4,954,105	6,614,323
6,314,969	6,016,512	4,555,406	9,998,717	4,491,472	8,630,310
7,050,873	6,646,849	4,384,795	10,735,560	4,616,975	8,649,921
7,127,065	6,338,207	4,390,395	10,027,210	6,352,300	8,453,097
0	0	0	0	0	0
20,880	0	0	0	0	0
24,000	30,000	0	148,920	0	0
81,700	112,700	40,000	0	0	0
0	0	0	0	0	0
0	0	0	0	0	0
41,000	38,000	0	207,000	132,000	0
2,078,443	1,703,360	1,262,845	2,902,374	2,355,750	2,436,459
465,050	442,511	291,080	747,230	0	533,933
291,190	197,500	212,130	767,200	154,000	537,000
1,042,548	853,124	670,380	1,163,891	1,188,900	1,410,812
865,556	359,000	80,000	286,000	100,000	407,000
427,147	611,880	401,200	774,370	697,950	240,000
1,041,884	1,215,587	770,900	2,095,025	1,167,700	2,209,100
576,547	628,145	621,860	855,350	556,000	458,793
171,120	146,400	40,000	79,850	0	220,000

1997.12월까지는 사육규모 1)에는 2)를, 3)에는 4)를, 5)에는 6)과 7)을 포함함.

## 24. 육계 사육 규모별 가구수

	합 계	1 - 2,999	3,000 - 4,999	5,000 - 9,999	10,000 - 19,999 1)
1995. 12	2,544	641	111	546	940
1996. 12	2,060	608	93	205	819
1997. 12	1,916	470	34	227	764
1998. 12	1,821	459	40	144	369
1999. 12	1,895	567	47	124	311
2000. 12	2,013	500	55	86	377
2001. 12	2,154	501	187	97	356
2002. 12	1,963	611	21	64	237
2003. 12	1,611	328	12	33	240
2004. 12	1,607	270	28	61	154
2005. 12	1,575	310	18	58	99
2006. 03	1,636	0	31	58	185
서울	0	0	0	0	0
부산	6	0	1	3	1
대구	1	0	0	0	0
인천	14	0	1	1	5
광주	2	0	0	0	0
대전	6	0	0	1	3
울산	4	0	1	0	1
경기	347	0	8	9	41
강원	47	0	2	6	9
충북	149	0	1	4	21
충남	311	0	3	3	19
전북	266	0	3	7	25
전남	188	0	0	3	15
경북	180	0	4	8	20
경남	97	0	6	11	20
제주	18	0	1	2	5

2006년부터 3,000수 이상 사육가구만 전수조사

단위:가구

20,000 - 29,999 2)	30,000 - 39,999 3)	40,000 - 49,999 4)	50,000 - 99,999 5)	100,000 - 199,999 6)	200,000 마리 이상 7)	
0	251	0	55	0	0	0
0	256	0	79	0	0	0
0	321	0	100	0	0	0
365	208	121	107	6	6	2
324	231	147	134	6	6	4
365	283	134	198	12	12	3
357	285	143	220	5	5	3
302	293	190	229	15	15	1
255	320	153	250	19	19	1
287	268	206	303	29	29	1
213	313	235	300	28	28	1
320	365	256	378	39	39	4
0	0	0	0	0	0	0
0	1	0	0	0	0	0
0	0	0	1	0	0	0
2	3	0	2	0	0	0
0	0	0	2	0	0	0
1	1	0	0	0	0	0
0	1	1	0	0	0	0
93	81	55	55	4	4	1
9	10	3	7	1	1	0
41	29	17	34	2	2	0
48	88	72	71	7	7	0
40	72	35	78	6	6	0
13	27	31	83	13	13	3
40	41	33	30	4	4	0
23	11	9	15	2	2	0
10	0	0	0	0	0	0

1997.12월 까지는 사육규모 1)에는 2)를, 3)에는 4)를, 5)에는 6)과 7)을 포함함.



25.육계 사육 규모별 마리수

	합 계	1 - 2,999	3,000 - 4,999	5,000 - 9,999	10,000 - 19,999 1)
1995.12	33,075,205	562,367	395,734	4,018,619	15,580,250
1996.12	30,380,618	559,926	359,922	1,417,031	14,142,755
1997.12	34,427,104	416,180	126,283	1,567,205	13,701,936
1998.12	34,671,119	185,367	142,553	1,078,843	5,076,100
1999.12	36,557,865	350,227	154,141	860,974	4,231,351
2000.12	45,000,255	409,177	191,594	567,443	5,441,948
2001.12	45,659,643	321,552	639,602	680,808	4,860,845
2002.12	45,004,883	284,502	69,041	418,434	3,407,643
2003.12	44,803,165	248,908	39,800	182,167	3,020,078
2004.12	50,121,689	211,492	108,705	523,814	2,171,227
2005.12	50,421,787	185,835	65,833	426,895	1,413,640
2006.03	63,935,059	0	116,048	416,780	2,711,150
서울	0	0	0	0	0
부산	85,600	0	3,000	24,600	19,000
대구	80,000	0	0	0	0
인천	387,960	0	4,720	5,890	83,870
광주	115,000	0	0	0	0
대전	100,100	0	0	7,000	42,500
울산	102,300	0	3,500	0	15,000
경기	12,230,240	0	30,950	60,540	651,930
강원	1,487,130	0	7,000	37,050	125,800
충북	5,267,040	0	4,500	25,100	309,700
충남	12,736,143	0	10,700	24,300	289,700
전북	10,648,740	0	11,000	44,300	353,810
전남	10,905,800	0	0	23,500	205,300
경북	6,439,074	0	14,200	63,000	291,150
경남	3,015,632	0	23,478	83,500	256,590
제주	334,300	0	3,000	18,000	66,800

2006년부터 3,000수 이상 사육가구만 전수조사

단위:마리

20,000 - 29,999 2)	30,000 - 39,999 3)	40,000 - 49,999 4)	50,000 - 99,999 5)	100,000 - 199,999 6)	200,000 마리 이상 7)
0	8,940,745	0	3,577,490	0	0
0	9,009,474	0	4,891,510	0	0
0	11,504,640	0	7,110,860	0	0
8,369,116	6,843,365	5,172,905	6,153,870	719,000	930,000
7,548,530	7,497,472	6,346,540	7,912,840	655,100	1,000,690
8,614,363	9,287,920	5,729,380	12,064,500	1,463,930	1,230,000
8,432,316	9,390,620	6,092,780	13,535,260	605,200	1,100,660
7,177,473	9,503,840	8,186,000	14,068,550	1,689,400	200,000
6,147,702	10,568,200	6,574,230	15,421,980	2,347,300	252,800
6,932,576	8,977,204	8,930,488	18,635,663	3,347,420	283,100
5,071,495	10,453,060	10,203,377	19,046,602	3,288,850	266,200
7,678,154	12,114,995	11,090,084	23,599,078	4,610,770	1,598,000
0	0	0	0	0	0
0	39,000	0	0	0	0
0	0	0	80,000	0	0
54,000	99,480	0	140,000	0	0
0	0	0	115,000	0	0
20,000	30,600	0	0	0	0
0	37,800	46,000	0	0	0
2,301,020	2,729,360	2,369,550	3,369,890	419,000	298,000
210,000	322,200	130,000	545,080	110,000	0
983,970	960,320	740,860	2,039,590	203,000	0
1,130,970	2,939,485	3,122,200	4,263,318	955,470	0
896,700	2,332,280	1,520,950	4,836,900	652,800	0
336,100	886,500	1,327,400	5,310,500	1,516,500	1,300,000
962,200	1,361,400	1,441,524	1,823,600	482,000	0
536,694	376,570	391,600	1,075,200	272,000	0
246,500	0	0	0	0	0

1997.12월까지는 사육규모 1)에는 2)를, 3)에는 4)를, 5)에는 6)과 7)을 포함함.

## 26. 닭 계란생산량 및 닭고기 소비량

단위:마리

	1 일 계란생산량(개)	과거 3개월간 판매 및 소비량		
		계	브로일러	성계(폐계)
1995. 12	26,327,452	39,657,747	27,425,577	12,232,170
1996. 12	26,487,587	38,629,738	27,551,858	11,077,880
1997. 12	27,057,942	37,637,987	26,709,363	10,928,624
1998. 12	25,766,159	39,215,315	27,090,355	12,124,960
1999. 12	28,642,738	46,628,746	33,467,535	13,161,211
2000. 12	28,651,506	49,674,671	37,922,547	11,752,124
2001. 12	29,282,631	54,652,823	41,230,968	13,421,855
2002. 12	29,673,347	53,143,596	39,227,922	13,915,674
2003. 12	29,568,910	58,420,666	47,340,919	11,079,747
2004. 12	29,360,972	60,902,278	50,066,363	10,835,915
2005. 12	31,047,241	70,233,836	58,969,035	11,264,801
2006. 03	30,580,737	0	0	0
서울	0	0	0	0
부산	18,330	0	0	0
대구	151,900	0	0	0
인천	222,145	0	0	0
광주	23,500	0	0	0
대전	22,000	0	0	0
울산	320,150	0	0	0
경기	8,352,182	0	0	0
강원	1,889,519	0	0	0
충북	1,273,010	0	0	0
충남	4,232,144	0	0	0
전북	1,765,681	0	0	0
전남	2,135,665	0	0	0
경북	7,055,704	0	0	0
경남	2,557,877	0	0	0
제주	560,930	0	0	0

2006년부터 과거 3개월간 판매 및 소비량은 조사하지 않음

## II. 조사개요

### 1. 조사시점 및 기간

- 조사시점 : 2006년 3월 1일 기준
- 조사기간 : 2006. 3. 1 ~ 3.15 (15일간)

### 2. 표본설계 및 표본수

- '00년 인구주택총조사구 중 가축사육가구가 있는 40,741개를 모집단으로 하여 시·도 단위 지역통계로 생산하도록 설계
- 가축 사육 규모에 따라 2 ~ 18개 층으로 구분하여 4,494개 표본조사구 추출
- 목표오차 : 전국 2%, 도 3%, 특별시·광역시 5% 이내
- 가축사육규모가 점차 규모화·전업화 됨에 따라 전수조사 규모 일부 조정

#### < 전수조사 규모 >

	한·육우		젖소	돼지	닭	
	한우	육우			'05까지	'06부터
서울	20	20	30	500	10,000	3,000
부산	20	20	20	400	5,000	3,000
대구	25	30	50	250	10,000	3,000
인천	60	30	40	700	18,000	3,000
광주	20	20	20	300	10,000	3,000
대전	30	40	20	200	3,000	3,000
울산	50	15	40	600	6,000	3,000
경기	60	80	60	1,100	30,000	3,000
강원	60	25	35	700	15,000	3,000
충북	90	120	40	800	20,000	3,000
충남	300	80	50	1,000	25,000	3,000
전북	120	40	40	600	18,000	3,000
전남	300	40	45	500	25,000	3,000
경북	200	40	40	1,100	11,000	3,000
경남	180	40	45	800	18,000	3,000
제주	35	30	40	1,000	10,000	3,000

### 3. 조사대상

- 한·육우(한우, 육우), 젓소, 돼지, 닭(종계, 산란계, 육계)

### 4. 조사항목

- 사육규모별 가구수·마리수, 연(월)령별·성별 마리수, 번식·비육별 마리수
- 과거 3개월간 변동상황(생산, 구입, 폐사, 출하, 계란생산량, 착유우, 경산우, 분만·임신모돈 등)

### 5. 조사방법

- 표본조사와 전수조사를 병행 실시하여 합산
  - 표본조사 : 가축통계 4,494개 표본조사구에서 전수조사 규모미만 모든 가축사육가구 조사
  - 전수조사 : 시·도별로 일정 규모이상 가축을 사육하는 전 가구 조사

※ 닭은 3,000수 이상 사육가구를 대상으로 전수조사('06부터)

### 6. 가축통계조사 용어해설

#### 가. 한·육우(韓·肉牛)

- 한우 : 우리나라 재래종의 고유한 특성을 가진 소
- 육우 : 한우와 젓소 암컷을 제외한 모든 소(교잡우 포함)

#### 나. 젓소(乳牛)

- 젓(우유)을 얻기 위하여 사육하는 소로서 홀스타인, 저지, 건지, 기타 유용종의 암컷을 말함(수컷은 육우에 포함 조사)
  - 경산우(經産牛) : 한번이라도 분만을 경험한 건유우(乾乳牛)와 착유우
  - 착유우(搾乳牛) : 조사시점을 기준하여 젓을 짜고 있는 젓소

#### 다. 닭

- 사육자의 사육목적에 따라 종계, 산란계, 육계로 구분하여 조사. 단, 애완용 닭은 조사에서 제외
  - 종 계 : 병아리 부화용 종란을 채취하기 위하여 기르는 닭
  - 산란계 : 계란(식용)을 생산하기 위하여 기르는 닭
  - 육 계 : 고기를 이용할 목적으로 기르는 닭(토종닭 포함)

#### 라. 과거 3개월간 변동상황

- 한·육우, 젓소, 돼지는 조사시점을 기준하여 과거 3개월간 당해 조사가구에서 생산, 구입, 폐사, 출하한 총 마리수 조사
  - 생산 : 사산한 것을 제외한 분만된 마리수를 말하며, 분만 후 죽은 경우 생산과 폐사로 모두 조사함
  - 구입 : 사육가구가 매입, 증여 받은 것 등 외부에서 들어온 총 마리수
  - 폐사 : 사육가구에서 사육도중(분만 또는 구입직후 포함) 질병 또는 기타 사유로 죽은 마리수
  - 출하 : 사육가구에서 사육 또는 생산한 가축을 판매, 증여, 자가도축 등으로 감소된 마리수
- ※ 가축상인이 단순히 매매차익금을 노리고 매입한 후 단시일 내에 판매한 것은 구입 및 출하마리수에서 제외
- 1일 계란생산량 : 최근의 1일 평균 식용계란 생산량

## 7. 가축통계조사현황(2006. 3)

구 분	모집단 조사구수	층	표본 조사구수	총 조사가구수		
				계	표본조사	전수조사
서울	68	2	11	18	13	5
부산	298	6	54	186	132	54
대구	508	10	86	815	580	235
인천	490	7	108	643	415	228
광주	333	6	46	252	179	73
대전	262	5	47	271	220	51
울산	513	10	80	1,044	937	107
경기	5,762	15	737	6,828	3,842	2,986
강원	2,919	12	321	4,158	3,267	891
충북	2,693	10	383	4,321	3,392	929
충남	4,874	18	578	7,395	5,545	1,850
전북	3,681	10	412	5,940	4,404	1,536
전남	5,928	15	478	6,395	5,145	1,250
경북	6,567	15	606	8,600	6,750	1,850
경남	5,186	12	450	6,339	5,218	1,121
제주	659	10	97	842	382	460
계	40,741		4,494	54,047	40,421	13,626
한·육우				37,516	35,353	2,163
젖소				6,106	1,775	4,331
돼지				6,705	3,293	3,412
닭				3,720	-	3,720

## 8. 표본오차

	한·육우	젖소	돼지	닭
추정치	1,835,363	481,785	9,009,597	123,048,257
표준오차	28,250	7,486	76,076	-
상대표준오차	1.536	1.554	0.844	-
신뢰구간	1,780,881	467,639	8,869,386	-
	~ 1,890,845	~ 495,931	~ 9,149,808	-

### Ⅲ. 부 록

#### 1. 가격동향

##### □ 한우

(단위 : 천원/두)

구분	큰 소(500Kg, ♂)					큰 소(500Kg, ♀)				
	'02	'03	'04	'05	'06	'02	'03	'04	'05	'06
12	4,531	4,300	4,041	3,740	3,858	4,565	4,571	5,076	4,106	4,857
1	4,252	3,980	3,955	3,520	3,498	4,467	4,600	5,119	4,022	4,615
2	3,964	3,798	3,625	3,563	3,534	4,304	4,647	4,858	4,036	4,690
평균	4,249	4,026	3,874	3,608	3,630	4,445	4,606	5,018	4,055	4,721
3	3,449	3,697	3,452	3,605		4,048	4,716	4,690	4,175	
4	3,209	3,622	3,177	3,634		3,864	4,773	4,445	4,215	
5	3,426	3,627	2,925	3,648		4,003	4,880	4,087	4,220	
평균	3,361	3,649	3,185	3,629		3,972	4,790	4,407	4,203	
6	휴장	3,666	2,917	3,695		휴장	4,898	3,944	4,223	
7	3,652	3,934	3,374	3,799		4,050	4,886	4,114	4,259	
8	3,869	4,120	3,567	4,055		4,117	4,900	4,181	4,435	
평균	3,761	3,907	3,286	3,850		4,084	4,895	4,080	4,306	
9	4,026	4,129	3,659	4,274		4,144	4,911	4,155	4,669	
10	4,246	4,145	3,872	4,462		4,219	4,949	4,198	4,992	
11	4,419	4,122	3,877	4,135		4,572	5,011	4,169	4,949	
평균	4,230	4,132	3,803	4,290		4,312	4,957	4,174	4,870	
평균	3,913	3,928	3,537	3,844		4,214	4,812	4,420	4,359	



(단위 : 천원/두)

구분	수송아지					암송아지				
	'02	'03	'04	'05	'06	'02	'03	'04	'05	'06
12	2,098	2,452	2,659	2,059	2,125	1,978	2,520	3,667	3,033	2,883
1	2,098	2,466	2,731	2,037	2,056	1,973	2,567	3,792	2,877	2,590
2	2,150	2,506	2,573	2,131	2,241	2,061	2,686	3,601	2,920	2,734
평균	2,115	2,475	2,654	2,076	2,141	2,004	2,591	3,687	2,943	2,736
3	2,134	2,582	2,427	2,216		2,094	2,864	3,487	3,037	
4	2,079	2,591	2,250	2,316		2,057	2,990	3,264	3,219	
5	2,163	2,630	1,998	2,343		2,146	3,211	2,751	3,294	
평균	2,125	2,601	2,225	2,292		2,099	3,022	3,167	3,183	
6	휴장	2,651	2,068	2,409		휴장	3,343	2,874	3,372	
7	2,315	2,607	2,205	2,410		2,325	3,365	3,168	3,414	
8	2,319	2,616	2,165	2,461		2,360	3,370	3,192	3,492	
평균	2,317	2,625	2,146	2,427		2,343	3,359	3,078	3,426	
9	2,367	2,630	2,167	2,524		2,422	3,402	3,202	3,543	
10	2,437	2,631	2,178	2,518		2,530	3,453	3,181	3,539	
11	2,471	2,661	2,133	2,319		2,551	3,594	3,165	3,234	
평균	2,425	2,641	2,159	2,454		2,501	3,483	3,183	3,439	
평균	2,239	2,585	2,296	2,312		2,227	3,114	3,279	3,248	

※ 송아지는 4~5개월령 기준임

□ 짓소

(단위 : 천원/두)

구분	초유떼기(암)					초임만삭				
	'02	'03	'04	'05	'06	'02	'03	'04	'05	'06
12	607	436	446	375	429	2,967	2,311	2,226	2,403	2,618
1	534	423	456	380	389	2,937	2,307	2,236	2,543	2,545
2	544	415	462	383	381	2,933	2,311	2,256	2,590	2,532
평균	562	425	455	379	399	2,946	2,310	2,239	2,512	2,565
3	551	422	440	403		2,894	2,253	2,229	2,636	
4	536	440	411	434		2,843	2,231	2,194	2,630	
5	548	438	378	432		2,848	2,231	2,132	2,613	
평균	545	433	410	423		2,862	2,238	2,185	2,626	
6	557	431	332	448		2,781	2,096	2,018	2,643	
7	573	431	339	461		2,766	2,091	2,065	2,615	
8	587	437	346	472		2,717	2,117	2,085	2,676	
평균	572	433	339	460		2,755	2,101	2,056	2,645	
9	571	437	354	478		2,667	2,150	2,113	2,671	
10	544	449	361	483		2,562	2,175	2,248	2,676	
11	473	450	373	462		2,472	2,210	2,316	2,641	
평균	529	445	363	474		2,567	2,178	2,226	2,663	
평균	552	434	392	434		2,782	2,207	2,177	2,612	

□ 돼지

(단위 : 천원/두)

구분	성 돈					자 돈				
	'02	'03	'04	'05	'06	'02	'03	'04	'05	'06
12	187	155	166	251	246	59	52	52	65	92
1	188	152	189	258	254	60	52	57	68	94
2	187	148	214	261	246	61	52	61	87	94
평균	187	152	190	257	249	60	52	57	73	93
3	189	154	228	254		62	52	65	93	
4	206	162	234	247		65	53	66	94	
5	209	189	252	269		68	56	68	94	
평균	201	168	238	257		65	54	66	94	
6	217	205	261	294		69	59	68	100	
7	187	186	259	277		65	57	67	100	
8	157	173	265	261		57	56	65	96	
평균	187	188	262	277		64	57	67	99	
9	139	150	249	247		51	52	64	95	
10	137	134	196	208		49	48	62	91	
11	153	153	216	212		50	50	62	89	
평균	143	146	220	222		50	50	63	92	
평균	180	163	228	253		60	53	63	89	

□ 산란계

구분	계란(원/특란10개)					실용계 병아리(원/수)				
	'02	'03	'04	'05	'06	'02	'03	'04	'05	'06
12	911	688	806	1,201	818	900	650	700	1,200	1,050
1	890	694	784	1,276	829	900	650	700	1,200	1,050
2	819	652	768	1,293	699	812	650	800	1,200	1,050
평균	873	678	786	1,257	782	871	650	733	1,200	1,050
3	797	752	989	1,315		800	753	977	1,200	
4	704	757	948	1,308		683	800	1,100	1,200	
5	732	754	983	1,206		553	800	1,100	1,200	
평균	744	754	973	1,276		679	784	1,059	1,200	
6	714	733	1,032	1,000		550	729	1,100	1,200	
7	638	734	1,067	989		550	700	1,100	1,132	
8	729	818	1,163	878		572	725	1,100	1,044	
평균	694	762	1,087	956		557	718	1,100	1,125	
9	868	842	1,295	957		650	800	1,200	1,050	
10	702	789	1,335	822		606	678	1,200	1,050	
11	690	813	1,206	778		600	581	1,200	1,050	
평균	753	815	1,279	852		619	686	1,200	1,050	
평균	766	752	1,031	1,085		681	710	1,023	1,144	

□ 육계

구 분	육 계(원/생체kg)					실용계 병아리(원/수)				
	'02	'03	'04	'05	'06	'02	'03	'04	'05	'06
12	1,377	976	833	1,318	1,337	620	270	220	520	503
1	1,534	999	659	1,572	1,340	620	170	120	598	620
2	1,331	742	1,029	1,816	1,301	620	120	245	620	620
평균	1,414	906	840	1,569	1,326	620	187	195	579	581
3	1,610	1,177	1,704	1,883		620	298	614	620	
4	1,511	938	1,608	1,901		609	270	620	620	
5	1,371	930	1,432	1,855		470	147	620	653	
평균	1,497	1,015	1,581	1,880		566	238	618	631	
6	993	693	1,286	1,517		458	133	620	720	
7	946	753	1,548	1,611		174	131	446	426	
8	812	1,246	1,825	1,308		120	310	483	442	
평균	917	897	1,553	1,479		251	191	516	529	
9	768	1,042	1,350	857		259	364	520	276	
10	941	973	1,520	914		215	170	520	181	
11	997	938	1,557	801		398	233	520	170	
평균	902	984	1,476	857		291	256	520	209	
평균	1,183	951	1,363	1,446		432	218	462	487	

## 2. 도축동향

### □ 한육우

(단위 : 천두, %)

구분	총 도축두수					암소 도축두수					암소 도축비율				
	'02	'03	'04	'05	'06	'02	'03	'04	'05	'06	'02	'03	'04	'05	'06
12	44.0	46.6	45.3	49.0	50.4	20.1	18.5	14.7	17.3	15.5	45.7	39.7	32.5	35.3	30.8
1	54.7	76.2	44.5	65.5	74.5	23.0	28.2	14.4	21.0	23.5	42.0	37.0	32.4	32.1	31.5
2	49.9	25.8	16.6	45.1	30.0	20.2	10.5	5.8	17.4	10.0	40.5	40.7	34.9	38.6	33.4
소계	148.6	148.6	106.4	159.6	154.9	63.3	57.2	34.9	55.7	49.0	42.6	38.5	32.8	34.9	31.6
3	34.6	36.0	27.4	36.8		14.9	13.9	9.5	9.5		43.1	38.6	34.7	25.8	
4	41.5	39.1	36.7	37.2		17.7	14.0	12.0	12.5		42.7	35.8	32.6	33.6	
5	41.9	36.6	39.3	38.9		17.5	13.2	13.4	13.6		41.8	36.1	34.1	35.0	
소계	118.0	111.7	103.4	112.9		50.1	41.1	34.9	35.6		42.5	36.8	33.8	31.5	
6	35.7	34.1	41.4	35.8		14.7	11.7	13.1	12.5		41.2	34.3	31.5	34.9	
7	39.9	36.6	39.7	33.7		16.4	13.4	13.9	12.3		41.1	36.6	34.9	36.6	
8	46.4	44.9	41.1	45.0		18.0	15.5	13.4	14.5		38.8	34.5	32.6	32.2	
소계	122.0	115.6	122.2	114.5		49.1	40.6	40.4	39.3		40.2	35.1	33.1	34.3	
9	65.5	47.9	69.5	60.9		25.3	17.8	23.8	21.3		38.6	37.2	34.2	34.9	
10	40.1	35.6	36.4	37.1		16.8	13.1	12.6	11.9		41.9	36.8	34.6	32.0	
11	43.1	35.6	44.0	43.5		17.2	12.6	14.9	13.4		39.9	35.4	33.9	30.9	
소계	148.7	119.1	149.7	141.5		59.3	43.5	51.3	46.6		39.9	36.5	34.2	32.9	
계	537.3	495.0	481.9	528.5		221.8	182.4	161.5	177.2		41.3	36.8	33.5	33.5	

※ 도축두수는 한우, 육우, 교잡우, 수입소 두수임

□ 돼지

(단위 : 천두, kg)

구분	도축두수					생체중				
	'02	'03	'04	'05	'06	'02	'03	'04	'05	'06
12	1,288	1,358	1,382	1,305	1,179	104	109	106	110	110
1	1,288	1,397	1,242	1,204	1,097	108	108	110	108	111
2	1,141	1,177	1,170	1,021	1,029	108	110	112	110	112
소계	3,717	3,932	3,794	3,530	3,305	107	109	109	109	111
3	1,284	1,277	1,293	1,207		107	109	108	112	
4	1,269	1,287	1,255	1,150		106	109	106	106	
5	1,180	1,224	1,157	1,061		107	108	112	110	
소계	3,733	3,788	3,705	3,418		107	109	109	109	
6	1,134	1,146	1,119	1,026		108	105	103	109	
7	1,228	1,192	1,122	980		107	107	108	111	
8	1,320	1,233	1,124	1,125		107	107	107	109	
소계	3,682	3,571	3,365	3,131		107	106	106	110	
9	1,250	1,215	1,136	1,099		107	109	105	109	
10	1,460	1,400	1,347	1,161		107	105	107	110	
11	1,424	1,325	1,348	1,250		109	108	108	112	
소계	4,134	3,940	3,831	3,510		108	107	107	110	
계	15,266	15,231	14,695	13,589		107	108	108	110	

□ 닭

(단위 : 백만수)

구분	'02	'03	'04	'05	'06
12	35.9	37.3	39.1	46.7	41.5
1	35.9	37.1	34.3	40.2	38.8
2	31.4	33.2	28.0	34.9	38.1
소계	103.2	107.6	101.4	121.8	118.4
3	35.3	34.6	28.7	39.9	
4	39.4	39.3	35.1	41.6	
5	46.3	43.4	44.7	50.4	
소계	121.0	117.3	108.5	131.9	
6	51.4	50.5	53.1	58.4	
7	59.6	64.0	63.1	69.3	
8	49.9	42.3	45.5	61.5	
소계	160.9	156.8	161.7	189.2	
9	37.1	35.2	38.8	50.4	
10	38.3	37.9	39.6	44.7	
11	35.4	36.8	42.1	44.3	
소계	110.8	109.9	120.5	139.4	
계	495.9	491.6	492.1	582.3	



### 3. 배합사료 생산동향

#### □ 한육우

(단위 : 톤)

구분	총 생산량					비육용					번식용				
	'02	'03	'04	'05	'06	'02	'03	'04	'05	'06	'02	'03	'04	'05	'06
12	245	253	309	286	318	218	219	249	222	235	27.2	34.7	59.2	63.8	82.4
1	241	251	249	272	296	213	214	200	209	217	27.9	36.5	48.3	62.4	78.3
2	208	212	234	225	271	183	180	188	170	199	25.4	31.9	46.3	54.8	71.5
소계	694	716	792	783	885	614	613	637	601	651	80.5	103.1	153.8	181.0	232.2
3	222	232	295	279		195	196	234	212		27.1	35.7	60.6	67.4	
4	227	240	238	266		199	203	191	203		27.9	37.4	47.7	63.3	
5	234	243	246	273		206	204	196	209		28.4	39.0	50.1	64.2	
소계	683	715	779	818		600	603	621	624		83.4	112.1	158.4	194.9	
6	216	223	239	260		189	187	189	198		26.8	36.2	49.7	61.2	
7	221	234	229	249		193	196	183	189		27.6	37.7	46.8	59.5	
8	221	234	249	276		193	195	197	208		28.2	39.0	52.3	68.7	
소계	658	691	727	785		575	578	569	595		82.6	112.9	148.8	189.4	
9	220	243	250	276		191	201	196	206		29.0	42.4	54.2	70.9	
10	247	262	264	280		214	216	206	208		33.5	45.9	58.1	72.2	
11	243	243	266	296		210	199	207	221		32.3	43.8	58.5	75.4	
소계	710	748	780	852		615	616	609	635		94.8	132.1	170.8	218.5	
계	2,745	2,870	3,078	3,238		2,404	2,410	2,436	2,455		341.3	460.2	631.8	783.8	

□ 젓소

(단위 : 천톤)

구분	총 생산량					송아지					착유우				
	'02	'03	'04	'05	'06	'02	'03	'04	'05	'06	'02	'03	'04	'05	'06
12	153	156	162	143	139	40	42	46	38	39	83	79	80	73	69
1	152	156	141	138	133	39	42	38	37	36	83	80	74	70	67
2	140	138	132	118	124	36	36	35	31	33	77	71	69	61	62
소계	445	450	435	399	396	115	120	119	106	108	243	230	223	204	198
3	148	147	156	141		37	38	43	38		80	77	79	72	
4	152	151	133	134		37	39	34	35		82	79	71	69	
5	150	149	133	135		38	39	35	36		80	78	70	68	
소계	450	447	422	410		112	116	112	109		242	234	220	209	
6	140	136	132	128		36	35	35	34		74	72	72	65	
7	141	140	130	122		37	37	34	33		73	72	68	60	
8	141	137	131	131		38	37	36	37		73	69	69	64	
소계	422	413	393	381		111	109	105	104		220	213	209	189	
9	140	141	133	130		38	39	36	37		71	71	68	64	
10	154	149	134	130		42	41	37	36		77	75	66	63	
11	151	139	135	132		41	37	36	37		76	71	68	65	
소계	445	429	402	392		121	117	109	110		224	217	202	192	
계	1,762	1,739	1,650	1,582		459	462	445	429		929	894	854	794	

□ 돼지

(단위 : 천톤)

구분	총 생산량					모돈용				
	'02	'03	'04	'05	'06	'02	'03	'04	'05	'06
12	517	539	532	496	469	99	101	108	99	99
1	498	517	459	438	429	100	103	96	90	95
2	449	437	421	327	400	92	87	90	70	90
소계	1,464	1,493	1,412	1,261	1,298	291	291	294	259	284
3	470	458	481	436		96	95	104	95	
4	475	454	426	414		97	95	91	91	
5	490	456	428	415		97	93	89	89	
소계	1,435	1,368	1,335	1,265		290	283	284	275	
6	469	431	422	400		89	84	85	85	
7	477	461	424	396		87	87	82	82	
8	498	448	426	429		87	84	81	85	
소계	1,444	1,340	1,272	1,225		263	255	248	252	
9	494	478	460	440		83	87	84	86	
10	557	514	494	464		94	94	87	87	
11	534	477	480	463		94	91	90	92	
소계	1,585	1,469	1,434	1,367		271	272	261	265	
계	5,928	5,670	5,453	5,118		1,115	1,101	1,087	1,051	

(단위 : 천톤)

구분	새끼돼지용					육성·비육용				
	'02	'03	'04	'05	'06	'02	'03	'04	'05	'06
12	172	171	151	146	143	232	252	257	250	225
1	160	162	125	133	127	225	238	225	214	207
2	145	136	117	94	118	199	202	202	161	190
소계	477	469	393	373	388	656	692	684	625	622
3	154	134	140	130		206	216	225	209	
4	159	136	120	125		204	208	203	197	
5	172	143	134	129		207	207	204	195	
소계	485	413	394	384		617	631	632	601	
6	166	139	135	128		202	196	202	186	
7	171	148	136	130		207	216	206	183	
8	174	140	142	142		225	214	203	201	
소계	511	427	413	400		634	626	611	570	
9	168	145	148	144		230	234	227	209	
10	182	147	150	146		266	259	255	230	
11	170	133	142	142		255	239	247	228	
소계	520	425	440	432		751	732	729	667	
계	1,993	1,734	1,640	1,589		2,658	2,681	2,656	2,463	

□ 산란계

(단위 : 천톤)

구분	총 생산량					병아리용					산란용				
	'02	'03	'04	'05	'06	'02	'03	'04	'05	'06	'02	'03	'04	'05	'06
12	189	186	192	192	200	28	27	23	27	22	161	160	169	165	178
1	191	183	172	184	187	27	25	21	23	19	164	158	151	161	168
2	165	158	153	148	170	25	22	17	19	18	140	136	136	129	152
소계	545	527	517	524	557	80	74	61	69	59	465	454	456	455	498
3	182	181	176	191		27	23	17	23		155	158	159	168	
4	183	181	162	187		30	24	19	23		153	157	143	164	
5	187	184	166	187		32	26	22	24		155	157	144	163	
소계	552	546	504	565		89	73	58	70		463	472	446	495	
6	171	166	161	180		30	26	22	26		141	141	139	154	
7	169	173	160	170		29	26	22	26		140	147	138	144	
8	175	168	156	183		27	23	20	27		148	145	136	156	
소계	515	507	477	533		86	75	64	79		429	433	413	454	
9	171	171	167	188		27	25	21	25		145	146	146	163	
10	178	180	174	183		29	26	23	26		149	154	151	157	
11	180	170	175	187		28	23	25	24		153	147	150	163	
소계	529	521	516	558		84	74	69	75		447	447	447	483	
계	2,141	2,101	2,014	2,180		339	296	252	293		1,804	1,806	1,762	1,887	

□ 육계

(단위 : 천톤)

구분	총 생산량					육계전기					육계후기				
	'02	'03	'04	'05	'06	'02	'03	'04	'05	'06	'02	'03	'04	'05	'06
12	119	122	124	139	124	71.4	72.2	69.5	80.6	70.0	47.1	50.2	54.0	58.7	53.6
1	117	119	99	116	113	71.0	68.2	54.7	67.7	64.5	46.4	50.8	44.3	48.1	48.4
2	109	102	86	100	109	65.8	59.3	48.8	57.7	66.0	43.7	43.0	37.3	42.0	42.9
소계	345	343	309	355	346	208.2	199.7	173.0	206.0	200.5	137.2	144.0	135.6	148.8	144.9
3	127	118	109	127		81.3	71.3	67.3	77.5		45.9	46.3	41.0	49.2	
4	147	133	133	141		92.3	82.0	83.0	86.2		54.9	51.1	50.1	54.5	
5	176	159	164	165		111.4	98.4	102.1	103.7		64.1	60.3	62.3	61.0	
소계	450	410	406	433		285.0	251.7	252.4	267.4		164.9	157.7	153.4	164.7	
6	190	179	188	191		120.4	109.5	113.8	122.2		70.0	69.6	74.0	69.1	
7	182	160	173	185		106.8	90.9	103.3	113.4		75.1	68.6	69.8	71.8	
8	142	110	126	169		77.1	60.0	76.2	94.8		64.4	49.5	50.2	74.1	
소계	514	449	487	545		304.3	260.4	293.3	330.4		209.5	187.7	194.0	215.0	
9	111	110	112	139		61.4	60.5	64.2	76.6		50.0	49.9	48.1	62.9	
10	115	120	121	130		67.1	68.9	71.4	70.8		47.7	51.2	49.4	59.6	
11	118	114	133	124		69.9	65.8	76.8	68.8		47.9	48.3	56.0	55.0	
소계	344	344	366	393		198.4	195.2	212.4	216.2		145.6	149.4	143.5	177.5	
계	1,653	1,546	1,568	1,726		995.9	907.0	931.1	1,020.0		657.2	638.8	626.5	706.0	

#### 4. 인공수정 실적

##### □ 한육우

(단위 : 천두)

구분	'02	'03	'04	'05	'06
12	39	39	47	57	
1	36	36	45	52	
2	36	37	50	51	
소계	111	112	142	160	
3	42	46	60	62	
4	44	50	59	67	
5	53	51	69	78	
소계	139	147	188	207	
6	59	68	81	89	
7	67	77	85		
8	63	70	80		
소계	189	215	246		
9	58	63	68		
10	49	57	61		
11	44	50	50		
소계	151	170	179		
계	590	644	755		

□ 육계

(단위 : 천톤)

구분	총 생산량					육계전기					육계후기				
	'02	'03	'04	'05	'06	'02	'03	'04	'05	'06	'02	'03	'04	'05	'06
12	119	122	124	139	124	71.4	72.2	69.5	80.6	70.0	47.1	50.2	54.0	58.7	53.6
1	117	119	99	116	113	71.0	68.2	54.7	67.7	64.5	46.4	50.8	44.3	48.1	48.4
2	109	102	86	100	109	65.8	59.3	48.8	57.7	66.0	43.7	43.0	37.3	42.0	42.9
소계	345	343	309	355	346	208.2	199.7	173.0	206.0	200.5	137.2	144.0	135.6	148.8	144.9
3	127	118	109	127		81.3	71.3	67.3	77.5		45.9	46.3	41.0	49.2	
4	147	133	133	141		92.3	82.0	83.0	86.2		54.9	51.1	50.1	54.5	
5	176	159	164	165		111.4	98.4	102.1	103.7		64.1	60.3	62.3	61.0	
소계	450	410	406	433		285.0	251.7	252.4	267.4		164.9	157.7	153.4	164.7	
6	190	179	188	191		120.4	109.5	113.8	122.2		70.0	69.6	74.0	69.1	
7	182	160	173	185		106.8	90.9	103.3	113.4		75.1	68.6	69.8	71.8	
8	142	110	126	169		77.1	60.0	76.2	94.8		64.4	49.5	50.2	74.1	
소계	514	449	487	545		304.3	260.4	293.3	330.4		209.5	187.7	194.0	215.0	
9	111	110	112	139		61.4	60.5	64.2	76.6		50.0	49.9	48.1	62.9	
10	115	120	121	130		67.1	68.9	71.4	70.8		47.7	51.2	49.4	59.6	
11	118	114	133	124		69.9	65.8	76.8	68.8		47.9	48.3	56.0	55.0	
소계	344	344	366	393		198.4	195.2	212.4	216.2		145.6	149.4	143.5	177.5	
계	1,653	1,546	1,568	1,726		995.9	907.0	931.1	1,000		657.2	638.8	626.5	706.0	



#### 4. 인공수정 실적

##### □ 한육우

(단위 : 천두)

구분	'02	'03	'04	'05	'06
12	39	39	47	57	
1	36	36	45	52	
2	36	37	50	51	
소계	111	112	142	160	
3	42	46	60	62	
4	44	50	59	67	
5	53	51	69	78	
소계	139	147	188	207	
6	59	68	81	89	
7	67	77	85		
8	63	70	80		
소계	189	215	246		
9	58	63	68		
10	49	57	61		
11	44	50	50		
소계	151	170	179		
계	590	644	755		

□ 젓소

(단위 : 천두)

구분	'02	'03	'04	'05	'06
12	21	18	19	18	
1	20	18	18	17	
2	20	18	19	17	
소계	61	54	56	52	
3	21	19	20	18	
4	21	18	18	18	
5	19	18	18	21	
소계	61	55	56	57	
6	19	18	17	18	
7	18	19	16		
8	19	18	16		
소계	56	55	49		
9	20	18	18		
10	19	18	18		
11	19	19	19		
소계	58	55	55		
계	236	219	216		

## 5. 기타

### □ 분유제고동향

(단위 : 천톤)

구 분	'02	'03	'04	'05	'06
1월	10.4	15.1	8.7	8.4	11.2
2	14.0	17.3	10.2	11.0	12.2
3	16.8	17.5	9.7	11.8	
4	17.8	16.9	9.4	11.4	
5	19.1	17.1	9.0	11.7	
6	19.4	15.0	8.3	11.0	
7	19.6	13.2	7.4	10.8	
8	19.4	12.3	5.5	10.7	
9	18.3	10.2	4.6	9.9	
10	18.2	8.5	4.3	9.3	
11	17.1	7.9	4.6	9.3	
12	14.3	7.9	5.7	9.5	

□ 소고기 수입 동향

(단위 : 톤)

구 분	'02		'03		'04		'05		'06	
	냉동	냉장	냉동	냉장	냉동	냉장	냉동	냉장	냉동	냉장
12	22,422		24,653	1,735	17,093	1,768	11,170	1,458	9,587	2,323
1	27,577	1,020	26,589	1,976	7,568	589	14,366	1,352	7,355	1,805
2	19,262	653	19,052	1,327	6,846	507	9,000	1,079	9,838	1,554
소 계	69,261	1,673	70,294	5,038	31,507	2,864	34,536	3,889	26,780	5,682
3	24,261	802	24,468	2,261	11,792	665	13,284	1,469		
4	22,785	1,033	22,406	2,317	12,453	852	11,299	1,593		
5	23,825	680	21,003	1,904	16,395	1,044	8,208	1,751		
소 계	70,871	2,515	67,877	6,482	40,640	2,561	32,791	4,813		
6	20,238	1,161	22,508	1,636	15,874	1,302	7,483	1,652		
7	22,747	1,530	29,120	1,722	10,928	1,355	7,602	1,521		
8	26,327	1,530	20,079	2,018	7,145	971	11,535	1,801		
소 계	69,312	4,221	71,707	5,376	33,947	3,628	26,620	4,974		
9	23,410	1,204	29,466	1,696	6,844	1,093	10,342	1,709		
10	24,771	1,207	20,119	1,968	6,512	1,023	10,808	1,787		
11	18,467	1,368	18,926	2,184	7,228	1,255	9,572	1,468		
소 계	66,648	3,779	68,511	5,848	20,584	3,371	30,722	4,964		
계	276,092	12,188	278,389	22,744	126,678	12,424	124,669	18,640		

※ 검역기준

□ 돼지고기 수출·입 동향

(단위 : 톤)

구 분	'02		'03		'04		'05		'06	
	수출	수입	수출	수입	수출	수입	수출	수입	수출	수입
12	327	4,955	164	8,698	1,052	4,933	2	11,111	12	12,947
1	255	5,869	208	5,841	542	5,061	0	16,584	14	13,185
2	324	2,855	474	3,839	248	4,931	0	15,337		15,139
소 계	906	13,679	846	18,378	1,842	14,925	2	43,032		41,271
3	278	7,102	691	5,043	133	8,585	1	24,160		
4	367	7,524	308	6,573	93	12,213	0	20,626		
5	184	8,673	369	6,027	117	12,684	5	16,496		
소 계	829	23,299	1,368	17,643	343	33,482	6	61,282		
6	87	6,698	444	6,474	93	11,755	1	12,719		
7	86	7,414	301	4,775	115	8,680	27	10,243		
8	105	6,850	508	4,472	101	9,238	2	12,663		
소 계	278	20,962	1,253	15,721	309	29,673	30	35,625		
9	162	4,753	482	5,091	173	7,737	2	10,524		
10	154	5,204	533	4,239	146	8,513	15	10,137		
11	328	4,273	925	3,506	174	8,324	18	11,120		
소 계	644	14,230	1,940	12,836	493	24,574	35	31,781		
계	2,657	72,170	5,407	64,578	2,987	102,654	73	171,720		

※ 검역기준

□ 산란계용 병아리 생산동향

구 분	종 계(천수)					실용계(천수)				
	'02	'03	'04	'05	'06	'02	'03	'04	'05	'06
12	45.3	41.0	84.0	28.5	58.1	2,746	2,138	2,498	2,603	2,187
1	23.0	26.0	20.0	10.0	39.2	2,736	1,970	2,462	2,379	2,230
2	59.0	47.0	38.0	76.0		2,481	1,939	2,299	2,399	2,476
소계	127.3	114.0	142.0	114.5		7,963	6,047	7,259	7,381	6,893
3	88.5	24.5	75.0	0.0		2,953	2,499	2,160	2,357	2,633
4	0.0	33.0	28.4	0.0		3,110	2,513	2,190	2,536	2,758
5	42.6	55.0	0.0	48.0		2,421	2,683	2,224	2,520	2,455
소계	131.1	112.5	103.4	48.0		8,484	7,695	6,574	7,413	7,846
6	52.8	12.0	27.8	60.2		2,252	2,654	2,241	2,877	2,366
7	34.5	0.0	47.4	96.0		2,605	2,085	3,206	2,725	2,228
8	23.0	78.3	68.0	0.0		2,508	2,175	2,383	2,599	2,394
소계	110.3	90.3	143.2	156.2		7,365	6,914	6,830	8,201	6,988
9	63.4	15.0	0.0	32.4		2,740	2,098	2,306	2,520	
10	37.5	52.5	104.0	39.9		2,649	2,300	2,476	2,504	
11	28.0	0.0	21.0	0.0		2,057	2,520	2,687	2,304	
소계	128.9	67.5	125.0	72.3		7,446	6,918	7,469	7,328	
계	497.6	384.3	513.6	391.0		31,258	27,574	28,132	30,323	

□ 육계용 병아리 생산동향

구 분	종 계(천수)					실용계(천수)				
	'02	'03	'04	'05	'06	'02	'03	'04	'05	'06
12	264.8	293.4	194.6	288.7	175.7	31,931	40,909	37,439	35,238	40,867
1	225.4	242.0	245.9	279.0	296.4	32,536	40,889	36,091	34,456	41,227
2	331.8	318.6	443.8	438.2		32,520	42,144	34,511	36,840	43,601
소계	822.0	854.0	884.3	1,005.9		96,987	123,942	108,041	106,534	125,695
3	498.9	409.3	604.6	484.2		33,087	44,219	35,602	36,555	47,392
4	466.8	399.4	385.6	440.3		35,569	46,378	37,569	38,176	51,080
5	395.9	413.1	207.2	364.6		39,012	47,135	38,256	39,126	51,955
소계	1,361.6	1,221.8	1,197.4	1,289.1		107,668	137,732	111,427	113,857	150,427
6	379.9	182.3	213.5	428.5		41,348	46,400	37,385	39,236	50,271
7	591.1	321.8	368.8	598.5		41,082	44,460	35,319	38,138	46,206
8	520.2	551.3	460.5	663.7		38,942	41,385	32,950	35,843	42,275
소계	1,491.2	1,055.4	1,042.8	1,690.7		121,372	132,245	105,644	113,217	138,752
9	473.5	345.0	369.0	563.7		37,551	38,632	32,549	35,635	
10	353.3	349.0	395.0	343.5		37,760	37,521	34,523	37,541	
11	294.4	215.6	296.0	248.9		39,281	37,716	38,197	39,846	
소계	1,121.2	909.6	1,060.0	1,156.1		114,592	113,869	105,269	113,022	
계	4,796.0	4,040.8	4,184.5	5,141.8		440,619	508,198	430,381	446,630	

※ 실용계는 종계마리수를 이용하여 추정한 마리수임.