

발 간 등 록 번 호

11-1390000-000761-10

농업경영연구보고 제 69 호
2002. 8

농업경영개선을 위한

2001 농축산물소득자료집

농림부 도서실



0010357



농 촌 진 흥 청

www.rda.go.kr

발 간 등 록 번 호

11-1390000-000761-10

농업경영연구보고 제 69 호
2002. 8

농업경영개선을 위한

2001 농축산물소득자료집

농림부 자료실

등록번호: 10357

등록일: 2004년 2월 14일

시중:



농촌진흥청

www.rda.go.kr

머 리 말

우리 농업이 국내외 환경변화에 적응하고 경쟁력을 높이기 위하여는 농가 단위의 경영개선이 매우 중요합니다. 경영개선을 위하여는 경영성과를 비교진단하여 합리적인 경영계획을 수립하여야 하는데, 이를 위해서는 경영성과관련 지표자료가 많이 요구되고 있습니다.

이러한 요구에 부응하기 위하여 농촌진흥청에서 권장하는 영농기술을 수용한 중상위 기술수준의 농가 중 5,457농가를 대상으로 107개 작목에 대한 2001년 소득을 지역별로 조사·분석하였습니다.

따라서 본 자료를 농장의 경영설계와 진단 등 농업인의 경영개선을 위한 지도 및 상담에 이용함으로써 농장경영의 합리화가 이루어질 것으로 기대됩니다.

본 자료는 작목별, 지역별 평균적인 수익성을 나타내는 통계자료가 아니라 경영개선 연구 및 지도를 위한 지표로 이용될 수 있도록 분석한 자료이므로 자료를 사용하실 때에는 “이용상 유의사항”을 참고하시기 바랍니다.

끝으로 조사에 적극 협조하여 주신 농업인과 도농업기술원 및 시군농업기술센터 관계관 여러분께 깊은 감사를 드립니다.

2002년 8월

농촌진흥청장 정 무 남

이용자를 위하여

본 자료는 농업경영연구, 개별농가 및 법인의 경영상담·지도를 위한 참고자료로 활용코자 발간한 것입니다.

본 조사 결과는 농촌진흥청에서 권장하는 영농기술을 수용한 중상위 기술수준의 농가를 대상으로 조사분석한 자료로, 표본설계에 의해 대표성이 인정되는 공식통계가 아니므로 이러한 점을 유의하여 활용하시기 바랍니다.

목 차

1. 목 적	5
2. 조사분석개요	5
가. 표본의 선정	5
나. 조사작목 및 농가수	5
다. 조사기간	7
라. 조 사 자	7
마. 조수입 및 비용 산정기준	7
바. 채소류 작형분류 기준	9
사. 본 자료 이용상 유의사항	10
3. 2001년도 농축산물 소득자료 총괄표	11
4. 전국 농축산물 소득	17
5. 시·도별 농산물 소득	95
가. 경 기 도	97
나. 강 원 도	143
다. 충청북도	171
라. 충청남도	197
마. 전라북도	247
바. 전라남도	291
사. 경상북도	351
야. 경상남도	407
자. 제 주 도	461
차. 특별·광역시	483

1. 목 적

지역별, 작목별 소득을 조사분석하여 농장경영진단 및 설계 등 경영개선지도와 농업경영 연구를 위한 기초자료 제공

2. 조사분석개요

가. 표본의 선정

(1) 조사지역선정

조사작목별로 도별 재배면적 비율에 따라 도별 표본수를 결정한 후 도별로 시·군별 재배면적을 감안하여 2~12개 시·군을 선정하고, 해당 시·군농업기술센터에서 작목별 주산지역을 임의추출하여 선정

(2) 조사농가선정

작목별로 선정된 조사대상지역에서 시·군 농업기술센터의 권장영농 기술을 수용한 중상위 기술수준의 농가중 규모를 감안하여 농가를 선정

나. 조사작목 및 농가수 : 107작목 5,457농가

○ 전국조사작목 : 61작목 4,722농가

조사작목	조사농가수	조사작목	조사농가수	조사작목	조사농가수
맥주보리	57	가을배추	157	시설들깨잎	33
옥수수(종실용)	30	고랭지배추	72	시설시금치	42
풋옥수수	63	대 파	42	시설고추	99
콩	77	쪽 파	90	시설오이(축성)	80
고구마	84	생 강	51	시설오이(반축성)	138
봄감자	138	미나리	57	시설오이(억제)	54
가을감자	54	당근	51	시설토마토(축성)	36
봄 무	110	노지수박	93	시설토마토(반축성)	87
가을 무	144	시설무	63	시설방울토마토	81
고랭지무	66	시설배추	39	시설딸기(축성)	97
봄배추	120	시설상추(치마)	87	시설딸기(반축성)	89

조사작목	조 사 농가수	조사작목	조 사 농가수	조사작목	조 사 농가수
시 설 호 박	84	유 자	42	엽 연 초	75
시 설 참 외	81	참 다 래	60	인 삼	93
시설수박(반축성)	93	시 설 포 도	34	더 덕	42
시 설 가 지	39	시 설 감 굴	24	황 기	36
사 과	152	시 설 국 화	84	구 기 자	30
배	165	카 네 이 션	42	느타리버섯	162
복 송 아	122	장 미	80	표 고 버섯	96
노 지 포 도	163	나 리	57	양잠(약용)	48
노 지 감 굴	39	안 개 초	45		
단 감	108	땅 콩	45		

○ 지역조사작목 : 46작목 735농가

조사작목	조 사 농가수	조사작목	조 사 농가수	조사작목	조 사 농가수
고랭지감자	33	양 배 추	36	자 두	15
시설감자	18	양 상 추	9	한 라 봉	9
겨울감자	9	월동배추	18	점목선인장	21
시설풋옥수수	21	풋 마 늘	9	칼 라	9
완두풋콩(노지)	9	알타리무	15	당 귀	24
완두푸콩(시설)	9	파리고추	9	도 라 지	27
울 무	12	시설고추(억제)	12	산 약	18
노지말기	9	시설호박(억제)	9	작 약	9
노지오이	21	단 고 추	9	천 궁	15
노지호박	9	착색단고추	18	치 자	9
노지부추	24	시설멜론(억제)	9	들 깨	27
시설부추	9	시설멜론(축성)	9	양 송 이	9
노지시금치	33	시설참외(축성)	9	영지버섯	9
노지취나물	18	대 추	30	팽이버섯	15
시설취나물	33	뽕 은 감	21		
복 수 박	18	무 화 과	9		

※ 지역조사작목이라 함은 특정지역에서 많이 재배되고 있는 작목이나 전국을 대표하기에는 조사지역 및 조사 농가수가 적은 작목임.

다. 조사기간

- 동작물 : 2001년 8월까지
- 하작물 : 2002년 1월까지

라. 조사자 : 시·군 농업기술센터 농업경영 및 분야별 전문지도사

마. 조수입 및 비용 산정기준

(1) 주산물 평가

주산물 가액은 주산물 생산량에 농가수취가격을 적용하여 산출

(2) 부산물 평가

부산물 가액은 부산물을 판매 또는 자가 이용한 경우만 평가

(3) 종묘비

종자 혹은 종묘 투입 당시의 농가구입가격을 적용

(4) 비료비

무기질 비료는 농가구입가격을 적용하고, 유기질 비료는 구입한 경우는 농가구입가격을 적용하고 구입하지 않았을 경우에는 비용가 또는 성분가를 적용

(5) 농약비

작물의 병충해 예방 및 방제에 사용한 살충제, 살균제와 제초제, 기타 농업용 약제 일체를 계상하여 농가구입가격을 적용하고, 항공 및 공동 방제에 투입된 비용은 부담비용을 산정

(6) 광열동력비

농기계 사용 및 난방에 따른 유류, 전기, 연탄 등의 소비량을 계상하고 농가구입가격을 적용

(7) 수리(水利)비

농지개량조합비, 수문지기에 대한 수고료, 제방의 수리나 보수에 대한 부담금, 도수로 및 배수로의 개·보수에 대한 부담금 등을 계상

(8) 제재료비

종묘, 비료, 농약, 광열동력비를 제외한 모든 재료의 비용을 계상하고 농가구입가격을 적용하며, 자가생산물은 비용가를 적용

(9) 농기구, 영농시설상각비

감가상각비 계산은 정액법을 이용하였으며, 조사 작목의 비용부담율을 적용 계상

(10) 수리(修理)비

수리비는 대농기구, 영농시설의 수리·유지를 위하여 지불된 비용을 계상

(11) 임차료

조사작목의 영농을 위하여 대농기구, 영농시설, 토지 등을 실제 임차하여 지불된 금액을 계상

(12) 노력비

투입된 노동력을 자가노력과 고용노력으로 구분 계상하였으며, 노임단가는 노동능력을 기준으로 지역별 현금, 현물 및 급식비를 합산하여 적용

(13) 조성비

과수원 등의 개원비에 육성비(손익분기점 이전까지)를 합산하고 내용년수로 나누어 분할 계산

(14) 조수입

주산물 평가액(생산량×농가 평균수취가격)과 주산물 생산과정에서 부차적으로 생산되는 부산물의 평가액을 합제한 총액으로 산정

(15) 경영비

외부에서 구입하여 투입된 일체의 비용과 자가생산 농산물중 재투입한 사료, 퇴비 등의 중간 생산물의 평가액

(16) 부가가치

조수입에서 중간재비(=경영비-임차료-고용노임)를 차감한 잔액으로 생산활동에 의해 생산물에 추가된 새로운 가치임

(17) 소득

조수입에서 경영비를 차감한 잔액으로서 당해 작목 경영활동의 성과임

(18) 소득률

소득/조수입 × 100

바. 채소류 작형분류 기준

구 분		과 종 기	수 확 기	성출하기
무	시설재배	1상~3상	3중~5중	4중
	봄재배	3중~4하	5하~6중	5하~6중
	고랭지재배	5상~7하	7상~10중	7상~10상
	가을재배	8중~9상	10중~11중	10중~12상
배추	시설재배	1상~3하	3중~5하	4하
	봄재배	3중~4하	5하~6하	6중
	고랭지재배	5상~7하	7상~10상	7상~10상
	가을재배	8상~8하	10중~12상	10중~12상
시금치	봄재배	2상~5하	3중~7상	6상~6하
	여름재배	6상~8하	7상~10상	7중~9중
	가을재배	9중~11하	10상~3하	11중~2중
상추	봄재배	1상~2중	4상~5중	4중~5중
	여름재배	4상~7중	7상~10중	8중~9중
	가을재배	8상~9중	11상~3중	1중~3중
	겨울재배	10상~12중	1상~3중	2상
미나리	가을재배	3하~4상	11하	12상
	봄재배	5상~5중	2하~4상	3상
토마토	축성재배	9상~10상	1중~5상	2상~4중
	반축성재배	11중~12하	3상~6상	4상~6중
망울토마토	축성재배	9중~10상	2상~5중	3중~4중
	반축성재배	12상~1상	4중~8중	5중~7중
참외	축성재배	10하~11하	4상~5하	4중~5중
	반축성재배	1상~2상	5상~6상	5중~6중
	노지재배	2하~5하	6중~9상	-
수박	축성재배	11하~12상	3하~4하	3중~4중
	반축성재배	12하~1상	4하~5하	4중~6중
	노지재배	2중~4하	6상~8하	8중~8하
오이	축성재배	10상~11중	1중~4하	2상~3중
	반축성재배	12상~1중	3중~6하	4상~6중
	시설억제재배	8상~9중	10중~1하	12상
고추	축성재배	10중	2상~6중	3상~5상
	반축성재배	12중~2상	4중~10중	5중~9중
	노지재배	2상~2하	6하~11상	10상~11하
호박	축성재배	12상~1중	2중~4하	3상~3하
	반축성재배	1상~2하	4중~6하	5상~5하
	노지재배	2하~5중	5중~8하	6상~7하
가지	축성재배	8상~9하	12상~4하	3상~4하
	반축성재배	1중~1하	4중~6하	5상~5하
	노지재배	2중~5하	6상~11하	9상~10중

주) 터널조숙재배는 반축성재배에, 조숙재배는 노지재배에 포함함.

〈달 기〉

작 형	육묘기	정식기	수확기	성출하기
촉 성 재 배	7하~9하	9중~9하	12중~3하	1상~2하
반촉성 재배	8중~9상	10상~10중	3중~5하	4상~5중
노 지 재 배	7중~10상	9중~10상	5중~6하	5상~6중

사. 본 자료 이용상 유의사항

- (1) 본 자료의 전국편은 전국조사치를 평균한 것이며, 시·도별편은 해당 시·도의 조사치를 평균한 것임.
- (2) 본 자료의 경영비는 타인자본이자를 계상하지 않음.
- (3) 쌀, 겉보리, 쌀보리, 양파, 마늘, 노지고추, 참깨, 한우번식우, 한우비육우, 낙농, 번식돈, 비육돈, 육계, 산란계 등은 자료이용의 편의를 위하여 통계청과 농림부에서 발표한 자료를 가공하여 본 책자에 수록하였음.
- (4) 수록된 자료의 단위 미만은 반올림하였기 때문에 합계와 비목의 계가 일치하지 않을 수도 있음.
- (5) 본 자료는 농업경영연구, 개별농가 및 법인의 경영상담·지도를 위한 참고자료로 활용코자 발간한 자료이므로 자료이용에 유의할 것.

3. 2001년도 농축산물 소득자료 총괄표

가. 농산물소득

(1) 전국조사작목

(기준 : 년1기작/10a)

작 목 별		수 량 (kg)	조수입 (원)	경영비 (원)	소 득 (원)	소득률 (%)	'00소득	'01/'00 (%)	
(10)	식량작물	맥주보리	412	407,928	164,143	243,785	59.8	206,558	118.0
	옥수수 (종실용)	613	391,271	192,812	198,459	50.7	202,195	98.2	
	팥옥수수	3,937	1,016,673	300,489	716,184	70.4	642,190	111.5	
	콩	164	455,920	180,345	275,575	60.4	367,722	74.9	
	고구마	1,678	1,055,599	451,822	603,777	57.2	614,847	98.2	
	봄감자	2,421	1,225,026	579,318	645,708	52.7	475,798	135.7	
	가을감자	1,690	1,302,990	614,798	688,192	52.8	564,815	121.8	
	쌀*	516	1,047,305	281,729	765,576	73.1	760,705	100.6	
	겉보리*	218	303,243	121,700	181,543	59.9	143,587	126.4	
	쌀보리*	314	422,715	152,958	269,757	63.8	186,592	144.6	
	평 균	-	762,867	304,011	458,856	60.1	416,501	110.2	
(15)	노지채소	봄 무	4,799	1,372,696	508,796	863,900	62.9	743,457	116.2
	가을 무	4,848	771,750	361,849	409,901	53.1	605,706	67.7	
	고랭지무	3,931	1,179,300	473,097	706,203	59.9	806,765	87.5	
	봄 배추	6,058	1,599,312	558,374	1,040,938	65.1	634,001	164.2	
	가을배추	7,509	923,607	396,837	526,770	57.0	727,109	72.4	
	고랭지배추	4,177	1,374,233	418,323	955,910	69.6	761,667	125.5	
	대 파	3,253	1,753,367	742,053	1,011,314	57.7	1,178,721	85.8	
	쪽 파	2,646	1,632,582	831,371	801,211	49.1	1,172,463	68.3	
	생 강	1,244	3,987,020	1,359,594	2,627,426	65.9	2,852,662	92.1	
	미 나 리	3,443	4,778,884	2,033,522	2,745,362	57.4	3,327,527	82.5	
	당 근	3,241	1,779,309	616,539	1,162,770	65.3	1,151,770	101.0	
	노지수박	2,945	1,475,445	653,410	822,035	55.7	720,449	114.1	
	마 늘*	1,095	1,430,576	622,574	808,002	56.5	743,651	108.7	
양 파*	5,653	1,500,858	511,175	989,683	65.9	1,034,238	95.7		
노지고추*	255	2,159,900	472,751	1,687,149	78.1	1,409,639	119.7		
	평 균	-	1,847,923	704,018	1,143,905	61.9	1,191,322	96.0	

* 쌀, 겉보리, 쌀보리, 마늘, 양파, 노지고추, 참깨는 통계청 조사분석자료

(기준 : 년1기작/10a)

작 목 별		수 량 (kg)	조수입 (원)	경영비 (원)	소 득 (원)	소득률 (%)	'00소득	'01/'00 (%)
시설 엽근 채류 (5)	시 설 무	5,602	1,787,038	827,058	959,980	53.7	1,270,415	75.6
	시설배추	7,726	1,846,514	974,550	871,964	47.2	1,292,422	67.5
	시설상추 (치 마)	4,379	5,000,818	2,295,942	2,704,876	54.1	2,287,106	118.3
	시설들깻잎	4,429	12,904,613	4,804,398	8,100,215	62.8	7,222,451	112.2
	시설시금치	1,979	2,364,905	1,264,641	1,100,264	46.5	1,120,683	98.2
	평 균	-	4,780,778	2,033,318	2,747,460	57.5	2,638,615	104.1
시설 과 채류 (13)	시설고추	4,918	12,757,658	7,089,564	5,668,094	44.4	4,945,611	114.6
	시설오이 (축 성)	15,091	16,720,829	8,150,637	8,570,192	51.3	7,433,404	115.3
	시설오이 (반축성)	11,390	11,370,683	5,387,608	5,983,075	52.6	4,764,983	125.6
	시설오이 (억 제)	5,765	6,228,905	3,088,504	3,140,401	50.4	2,694,667	116.5
	시설토마토 (축 성)	8,210	11,001,400	5,136,880	5,864,520	53.3	2,792,401	210.0
	시설토마토 (반축성)	7,884	8,350,397	3,700,690	4,649,707	55.7	2,649,009	175.5
	시설방울토마토	7,303	10,501,714	6,589,696	3,912,018	37.3	699,803	559.0
	시설호박	6,275	6,024,000	2,837,026	3,186,974	52.9	3,007,938	106.0
	시설딸기 (축 성)	3,273	11,079,105	4,378,500	6,700,605	60.5	5,772,134	116.1
	시설딸기 (반축성)	2,981	8,782,026	3,873,584	4,908,442	55.9	3,924,870	125.1
	시설참외	3,196	4,519,144	1,797,498	2,721,646	60.2	2,141,909	127.1
	시설수박 (반축성)	4,814	3,312,032	1,400,837	1,911,195	57.7	1,812,315	105.5
	시설가지	11,110	15,265,141	7,970,056	7,295,085	47.8	5,558,871	131.2
평 균	-	9,685,618	4,723,160	4,962,458	51.2	3,707,532	133.8	

(기준 : 년1기작/10a)

작 목 별		수 량 (kg)	조수입 (원)	경영비 (원)	소 득 (원)	소득률 (%)	'00소득	'01/'00 (%)
노 지 과 수 (8)	사 과	2,162	3,449,981	1,245,112	2,204,869	63.9	1,475,771	149.4
	배	2,475	3,330,854	1,468,725	1,862,129	55.9	1,655,573	112.5
	복 승 아	1,836	3,225,929	1,001,912	2,224,017	68.9	2,063,073	107.8
	노지포도	2,049	3,128,720	1,053,265	2,075,455	66.3	1,876,787	110.6
	노지감귤	3,448	1,482,640	845,935	636,705	42.9	957,891	66.5
	단 감	1,661	1,669,512	639,804	1,029,708	61.7	749,155	137.4
	유 자	1,506	1,670,154	585,542	1,084,612	64.9	815,017	133.1
	참 다 래	1,833	3,165,591	1,114,295	2,051,296	64.8	1,604,527	127.8
	평 균	-	2,640,423	994,324	1,646,099	62.3	1,399,724	117.6
시 설 과 수 (2)	시설포도	2,024	8,373,288	3,184,999	5,188,289	62.0	4,686,870	110.7
	시설감귤	5,523	15,486,493	9,942,378	5,544,115	35.8	3,420,917	162.1
	평 균	-	11,929,891	6,563,689	5,366,202	45.0	4,053,894	132.4
화 훼 (5)	시설국화	52,928본	9,209,472	5,598,295	3,611,177	39.2	3,737,910	96.6
	카네이션	94,647본	18,456,166	10,230,250	8,225,916	44.6	5,963,868	137.9
	장 미	95,753본	21,640,178	12,938,978	8,701,200	40.2	6,366,094	136.7
	나 리	27,051본	17,507,607	9,289,445	8,218,162	46.9	5,949,843	136.7
	안 개 초	5,993단	10,510,847	5,398,385	5,112,462	48.6	6,057,426	84.4
	평 균	-	15,464,854	8,691,071	6,773,783	43.8	5,615,028	120.6

(기준 : 년1기작/10a)

작 목 별		수 량 (kg)	조수입 (원)	경영비 (원)	소 득 (원)	소득률 (%)	'00소득	'01/'00 (%)
약 용 작 물 (4)	인 삼 (4년1기작/10a)	497	10,073,802	3,725,894	6,347,908	63.0	5,502,637	115.4
	더 덕 (2년1기작/10a)	951	5,111,626	1,358,462	3,753,164	73.4	4,256,308	88.2
	황 기	178	1,591,820	740,960	850,860	53.5	930,981	91.4
	구 기 자	234	2,971,098	1,368,673	1,602,425	53.9	2,157,233	74.3
	평 균**	-	2,409,295	929,866	1,479,429	61.4	1,684,007	89.8
특 용 작 물 (3)	참 개*	71	808,114	133,501	674,613	83.5	709,057	95.1
	땅 콩	270	763,547	338,033	425,514	55.7	416,056	102.3
	엽 연 초	271	1,727,779	629,024	1,098,755	63.6	1,148,489	95.7
	평 균	-	1,099,813	366,853	732,961	66.6	757,867	96.7
느타리버섯 (1.9회/년/재배상100평)		6,049	21,011,895	9,624,935	11,386,960	54.2	10,660,541	106.8
표고버섯 (4년1기작/1,000본)		1,554	6,472,312	3,367,573	3,104,739	48.0	3,570,633	87.0
양잠(약용) (년/10a)		31	1,543,644	573,309	970,335	62.9	1,135,637	85.4

** 약용작물평균은 1년기준으로 환산한 수치임

※ 전체소득율 : 52.3 %(축산물제외)

(2) 지역조사작목

(기준 : 년1기작/10a)

작 목 별	수 량 (kg)	조수입 (원)	경영비 (원)	소 득 (원)	소득률 (%)	조사지역
고랭지감자	2,775	1,148,850	533,666	615,184	53.5	강원
시설감자	3,182	3,637,026	1,590,258	2,046,768	56.3	전북
겨울감자	2,256	1,820,592	628,741	1,191,851	65.5	제주
시설꽃옥수수	3,625	2,413,065	1,119,924	1,293,141	53.6	경남
완두꽃콩(노지)	1,202	1,363,068	403,971	959,097	70.4	전남
완두꽃콩(시설)	1,096	3,530,216	1,068,977	2,461,239	69.7	경남
울 무	291	441,447	254,901	186,546	42.3	경기
노지딸기	1,522	1,939,028	1,078,276	860,752	44.4	제주
노지오이	5,027	3,141,875	1,500,914	1,640,961	52.2	경기,전북
노지호박	3,442	1,500,712	676,168	824,544	54.9	경기
노지부추	5,103	4,531,464	1,634,656	2,896,808	63.9	경기,경북
시설부추	3,464	6,158,992	2,087,674	4,071,318	66.1	경북
노지시금치	1,437	1,787,628	584,790	1,202,838	67.3	전남,경북,경남
노지취나물	356	3,298,983	1,820,253	1,478,730	44.8	강원,경북
시설취나물	535	3,820,970	1,666,415	2,154,555	56.4	경기,충남
복 수 박	2,196	2,960,208	1,085,062	1,875,146	63.3	경북
양 배 추	6,599	1,075,637	433,945	641,692	59.7	충남,전남,경북,제주
양 상 추	5,715	2,480,310	1,765,430	714,880	28.8	경남
월동배추	8,133	772,635	607,843	164,792	21.3	전남
꽃 마 늘	2,558	1,744,556	764,649	979,907	56.2	제주
알타리무	3,750	2,133,750	816,936	1,316,814	61.7	경기
파리고추	6,572	12,999,416	8,477,898	4,521,518	34.8	충남
시설고추(억제)	3,193	6,507,334	3,374,573	3,132,761	48.1	전남
시설호박(억제)	7,836	12,130,128	4,213,428	7,916,700	65.3	전남
단 고 추	8,231	16,429,077	9,211,389	7,217,688	43.9	경남
척색단고추	10,338	32,140,842	21,873,761	10,267,081	31.9	전남,경남
시설멜론(억제)	2,322	5,354,532	2,461,748	2,892,784	54.0	전남
시설멜론(축성)	2,782	8,098,402	4,865,427	3,232,975	39.9	전남
시설참외(축성)	4,302	7,322,004	2,494,178	4,827,826	65.9	경북

(기준 : 년1기작/10a)

작 목 별	수 량 (kg)	조수입 (원)	경영비 (원)	소득 (원)	소득률 (%)	조사지역
대 추	377	1,966,432	487,981	1,478,451	75.2	경북, 전남
뽕 은 감	2,119	2,591,537	523,992	2,067,545	79.8	경북
무 화 과	1,141	3,257,555	747,796	2,509,759	77.0	전남
자 두	1,593	3,340,521	608,767	2,731,754	81.8	경북
한 라 봉	1,779	7,494,927	3,016,471	4,478,456	59.8	제주
접목선인장	79,159	24,697,608	10,510,285	14,187,323	57.4	경기
칼 라	47,667	21,203,838	10,836,461	10,367,377	48.9	전북
당 귀	244	1,744,356	804,258	940,098	53.9	강원, 경북
도 라 지	1,252	2,625,328	904,351	1,720,977	65.6	강원, 충남, 경북
산 약	275	2,931,302	1,417,470	1,513,832	51.6	경북
작 약	734	3,723,564	1,118,968	2,604,596	69.9	경북
천 궁	1,652	2,245,068	892,328	1,352,740	60.3	경북
치 자	278	263,822	116,809	147,013	55.7	경남
들 깨	96	315,264	164,896	150,368	47.7	충북, 충남, 전북
양 송 이(100평)	10,403	39,437,993	17,940,917	21,497,076	54.5	충남
영지버섯(1000본)	60	1,768,680	986,726	781,954	44.2	강원
팽이버섯(1000병)	152	296,347	208,259	88,088	29.7	경기

나. 축산물전국소득

작목별	수량 (kg)	조수입 (원)	경영비 (원)	소득 (원)	소득률 (%)	'00소득 (원)	'01/'00 (%)
한우번식우 (년/두)	0.78두	1,176,697	658,088	518,609	44.1	215,760	240.4
한우비육우 (회/두)	592.0	3,800,268	2,381,731	1,418,537	37.3	1,175,201	120.7
낙 농 (년/두)	6,888.6	4,435,430	2,593,894	1,841,536	41.5	1,976,878	93.2
번 식 돈 (년/두)	19.4두	956,582	816,695	139,887	14.6	154,720	90.4
비 육 돈 (회/두)	106.9	179,606	156,752	22,854	12.7	27,352	83.6
산 란 계 (년/100수)	27,500개	2,219,300	1,932,100	287,200	12.9	△31,000	-
육 계 (회/100수)	149	197,360	148,200	49,160	24.9	37,780	130.1

* 축산물은 농림부 국립농산물품질관리원 조사분석자료

4. 전국 농축산물 소득

맥주보리	19	시설오이(촉성)	44	나 리	69
옥수수(종실용)	20	시설오이(반촉성)	45	안 개 초	70
풋옥수수	21	시설오이(억제)	46	땅 콩	71
콩	22	시설토마토(촉성)	47	엽 연 초	72
고 구 마	23	시설토마토(반촉성)	48	인 삼	73
봄 감 자	24	시설방울토마토	49	더 덕	74
가을감자	25	시설호박	50	황 기	75
봄 무	26	시설딸기(촉성)	51	구 기 자	76
가 을 무	27	시설딸기(반촉성)	52	느타리버섯	77
고랭지무	28	시설참외	53	표고버섯	78
봄 배 추	29	시설수박(반촉성)	54	양잠(약용)	79
가을배추	30	시설가지	55	한우번식우	80
고랭지배추	31	사 과	56	한우비육우	81
대 파	32	배	57	낙 농	82
쪽 파	33	복 송 아	58	번 식 돈	83
생 강	34	노지포도	59	비 육 돈	84
미 나 리	35	노지감귤	60	산 란 계	85
당 근	36	단 감	61	육 계	86
노지수박	37	유 자	62	쌀	87
시 설 무	38	참 다 래	63	겉 보 리	88
시설배추	39	시설포도	64	쌀 보 리	89
시설상추(치마)	40	시설감귤	65	마 늘	90
시설들깨잎	41	시설국화	66	양 파	91
시설시금치	42	카네이션	67	노지고추	92
시설고추	43	장 미	68	참 깨	93

Handwritten Title

Handwritten text, likely bleed-through from the reverse side of the page. The text is arranged in approximately 20 horizontal lines, though it is significantly faded and difficult to decipher. It appears to contain a list or series of entries, possibly names or dates, but the specific content is illegible.

맥주보리

전국

(기준 : 년 1기작/10a)

비 목 별		수 량	단가(원)	금액(원)	비 고	
조수입	주 산 물 가 액	412 kg	980	403,760		
	부 산 물 가 액			4,168	상품화율	96.0 %
	계			407,928		
경	중 간 재 비	종 자 비	18.6 kg	977	18,167	N:14.5 P:7.5 K:7 kg
		무기질 비료비			17,360	요 소 14.1 kg
		유기질 비료비	441 kg		17,620	유 용 성 인 비 2.8 kg
		농 약 비			10,711	염 화 칼 리 0.6 kg
		광열 · 동력비			6,796	농 용 석 회 9.1 kg
		수리 (水 利) 비			216	복 합 비 료 42.3 kg
		제 재 료 비			6,233	규 산 질 8.4 kg
		소 농 구 비			1,480	살충제 유제 40.4 ml
		대농구 상각비			38,923	분제 0.7 g
		영농시설 상각비			1,723	수화제 9.5 g
		수 선 비			3,246	살균제 유제 2,875.6 ml
		기 타 요 금			358	분제 10.4 g
		계			122,833	수화제 8.0 g
		비	임차료	농기계·시설		
토 지					7,928	입제 6.1 kg
위 탁 영 농 비					9,944	기 기 7.8 kw
고 용 노 력 비	2.4시간			남 5,265 여 3,268	9,441	전 유 비 13.4 l
계					164,143	닐 0.1 타
자 가 노 력 비	17.3시간	남 5,382 여 3,359	76,925	포 장 상 자 12.5 개	0.8 시간	
소 부 가 가 득			243,785	망사 및 갑바 1.4 m		
소 부 소 득 륜 (%)			285,095			
			59.8			

팥 옥수수

전국

(기준 : 년 1기작/10a)

비 목 별		수 량	단가(원)	금액(원)	비 고		
조수입	주 산 물 가 액	3,937 개	255	1,003,935	상품화율	89.3 %	
	부 산 물 가 액			12,738			
계				1,016,673			
경 영 비	종 자 비	2.6 kg	6,549	17,027	N:38.2 P:16.5 K:17.1 kg		
	무기질 비료비			38,289	요 소 38.2 kg		
	유기질 비료비	1,117.3 kg		42,274	용 성 인 비 1.4 kg		
	농 약 비			10,957	염 화 칼 리 1.4 kg		
	광열 · 동력비			5,412	농 용 석 회 26.2 kg		
	수리 (水 利) 비			106	복 합 비 료 86.4 kg		
	제 재 료 비			26,287	살충제 유제 51.6 ml		
	소 농 구 비			1,256	살충제 유제 1.1 kg		
	대농구 상각비			35,916	살충제수화제 55.9 g		
	영농시설 상각비			1,529	살균제 유제 13.5 ml		
	수 선 비			3,014	수화제 40.3 g		
	기 타 요 금			581	제초제 유제 480.4 ml		
	계				182,648	입제 0.4 kg	
	비	임차료 [농기계·시설 토지			8,528	전 기 기 30.5 kw	
		위탁 영농비			25,766	유 류 12.1 l	
고용 노력비		20.1시간	남 5,171 여 3,516	79,112	비닐 730.5 m		
계				300,489	할 줄 0.2 개		
자 가 노 력 비	65.9시간	남 5,193 여 3,558	291,207	포 트 2.4 개			
소 부 가 가 득 소 득 률 (%)				716,184	비닐 끈 0.1 타		
				834,025	왕 겨 3.2 kg		
				70.4	포 장 상 자 68.3 개		
					망사 및 갑바 6.7 m		

콩

전국

(기준 : 년 1기작/10a)

비 목 별		수 량	단가(원)	금액(원)	비 고	
조수입	주 산 물 가 액	164 kg	2,780	455,920		
	부 산 물 가 액			0	상품화율	91.0 %
계				455,920		
경	중 간 재 비	종 자 비	6.9 kg	2,397	16,538	N:9.8 P:12.2 K:11.4 kg
		무기질 비료비			14,692	요 염 화 칼 소 2.1 kg
		유기질 비료비	461.5 kg		14,311	농 용 석 화 소 0.6 kg
		농 약 비			11,067	농 용 석 화 소 0.1 kg
		광열 · 동력비			5,085	복 합 비 료 37.4 kg
		수리(水利)비			0	규 산 질 2.2 kg
		재 재 료 비			3,450	영 양 제 액 제 3.0 l
		소 농 구 비			1,117	수 화 제 2.4 g
		대농구 상각비			35,069	살 충 제 유 제 284.8 ml
		영농시설 상각비			1,545	입 제 0.2 kg
		수 선 비			3,415	수 화 제 59.2 g
		기 타 요 금			662	살 균 제 유 제 18.7 ml
		계			106,951	분 제 1.4 g
		비	입차료 [농기계·시설 토 지 위 탁 영 농 비 고 용 노 력 비			7,825
				15,715	제 초 제 유 제 0.8 kg	
11.5시간	남 5,485 여 3,600			48,563	전 제 입 제 4.1 kw	
					유 류 11.5 l	
계			180,345	비 닐 19.5 m		
자 가 노 력 비	38.3시간	남 5,478 여 3,600	173,374	왕 겨 1.0 kg		
					포 장 상 자 4.0 개	
소 부 가 가 치			275,575	망 사 및 갑 바 0.2 m		
소 득 륜 (%)			348,969			
			60.4			

고 구 마

전국

(기준 : 년 1기작/10a)

비 목 별		수 량	단가(원)	금액(원)	비 고	
조수입	주 산 물 가 액	1,678 kg	619	1,038,682		
	부 산 물 가 액			16,917	상품화율	93.2 %
	계			1,055,599		
경 영 비	중 간 재 비	중 요 비 종자	89.5 kg	791	83,419	N:7.0 P:6.7 K:10.0 kg
		중 요 종묘	4,828.5 주	24		요 소 3.6 kg
		무기질 비료비			18,632	유 용 성 인 비 0.1 kg
		유기질 비료비	407.3 kg		18,154	염 화 칼 리 소 5.5 kg
		농 약 비			9,713	농 용 농 보 용 석 회 0.1 kg
		광열 · 동력비			7,141	규 합 비 료 38.9 kg
		수리 (水 利) 비			154	산 질 0.2 kg
		제 재 료 비			83,054	살 충 제 유 제 36.0 ml
		소 농 구 비			1,430	수 분 제 입 제 53.6 g
		대농구 상각비			42,573	수 화 제 입 제 2.3 kg
		영농시설 상각비			6,343	살 균 제 수 화 제 입 제 11.6 g
		수 선 비			8,255	체 초 제 유 제 123.5 ml
		기 타 요 금			1,064	전 유 비 할 비 기 류 2.8 kg
		계			279,932	23.2 kw 13.9 l
		비	임 차 료	농기계·시설		2,182
토 지				40,566	1.6 개	
위 탁 영 농 비				3,653	0.5 타	
고 용 노 력 비	33.6시간		남 5,598 여 3,483	125,489	남 4.0 시간 여 29.6	
계			451,822			
자 가 노 력 비	48.1시간	남 5,766 여 3,484	221,207	남 23.5 시간 여 24.6		
소 부 가 소 득			603,777			
가 가 치			775,667			
소 득 륜 륜 (%)			57.2			

봄 감 자

전국

(기준 : 년 1기작/10a)

비 목 별		수 량	단가(원)	금액(원)	비 고	
조수입	주 산 물 가 액	2,421 kg	506	1,225,026	상품화율	91.8 %
	부 산 물 가 액					
계				1,225,026		
경	중 간 재 비	종 자 비	150.6 kg	842	126,869	N:20.0 P:14.2 K:15.9 kg
		무기질 비료비			39,469	요 소 6.8 kg
		유기질 비료비	2,323 kg		81,408	성 인 소 2.8 kg
		농 약 비			16,789	화 칼 리 3.7 kg
		광열 · 동력비			9,423	봉 소 0.3 kg
		수리 (水利) 비			1,286	농 용 식 화 53.0 kg
		제 재 료 비			90,190	복 합 비 료 100.5 kg
		소 농 구 비			2,135	규 산 질 0.1 kg
		대농구 상각비			62,505	영 양 제 수 화 제 2.4 g
		영농시설 상각비			5,405	살 충 제 유 제 98.6 ml
		수 선 비			7,136	입 제 2.8 kg
		기 타 요 금			1,198	수 화 제 55.4 g
		계			443,813	살 균 제 분 제 15.6 g
		비	임차료 [농기계·시설 토 지 위 탁 영 농 비 고 용 노 력 비			7,209
				9,159	수 화 제 232.6 g	
30.4시간	남 5,217 여 3,602			116,930	제 초 제 유 제 173.6 ml	
					입 제 3.1 kg	
계			579,318	전 기 기 5.6 kw		
자 가 노 력 비	63.1시간	남 5,214 여 3,614	281,003	유 류 18.0 l		
소 부 소 득 률 (%)			645,708	비 닐 896.0 m		
가 가 치			781,213	죽 끈 0.7 개		
소 득 률 (%)			52.7	비 닐 0.7 타		
				포 장 상 자 110.5 개		

가 을 감 자

전국

(기준 : 년 1기작/10a)

비 목 별		수 량	단가(원)	금액(원)	비 고
조 수 입	주 산 물 가 액	1,690 kg	771	1,302,990	
	부 산 물 가 액			0	상품화율 91.3 %
계				1,302,990	
경 영 비	중 자 비	205.6 kg	756	155,457	N:26.7 P:24.7 K:22.7 kg
	무기질 비료비			44,967	소안 4.3 kg
	유기질 비료비	1,184.1 kg		56,665	인비 0.6 kg
	농 약 비			31,908	비리 12.3 kg
	광열 · 동력비			7,090	칼리 2.4 kg
	수리(水利)비			716	소회 0.1 kg
	제 재 료 비			73,976	회료 9.3 kg
	소 농 구 비			2,588	질질 115.1 kg
	대농구 상각비			76,721	산 2.2 kg
	영농시설 상각비			9,119	액제 4 l
	수 선 비			6,624	수화제 41.7 g
	기 타 요 금			1,798	살충제 241.7 ml
	계				467,629
비	임 차 료 [농기계·시설 토 지			11,648	수화제 130.9 g
	위 탁 영 농 비			35,561	살균제 9.7 ml
	고 용 노 력 비	26.4시간	남 5,803 여 3,380	3,944	유분제 35.6 g
	계			614,798	수화제 676 g
자 가 노 력 비	55.2시간	남 5,874 여 3,380	253,914	제초제 242.4 ml	
소 부 소 득 률 (%)			688,192	전유비 7.9 kw	
가 가 치			835,361	류닐 18.6 l	
득 률 (%)			52.8	닐 268.1 m	
				닐 1.1 개	
				닐 0.3 타	
				닐 6.9 kg	
				포 장 상 자 84.7 개	

봄 무

전국

(기준 : 년 1기작/10a)

비 목 별		수 량	단가(원)	금액(원)	비 고	
조수입	주 산 물 가 액	4,799 kg	286	1,372,514		
	부 산 물 가 액			182	상품화율	90.1 %
계				1,372,696		
경 영 비	종 자 비	6 dl	13,557	81,341	N:21.2 P:9.2 K:12.4 kg	
	무기질 비료비			36,155	요양용성화염분용보통규영양제	소안비리소회질액제
	유기질 비료비	1,556.7 kg		58,723	인칼석비	19.4 kg
	농 약 비			27,841	용합산	1.6 kg
	광열 · 동력비			10,255	액제수	3.3 kg
	수리 (水 利) 비			1,241	액제수	4.8 kg
	제 재 료 비			57,364	액제수	1.5 kg
	소 농 구 비			3,027	액제수	56.5 kg
	대농구 상각비			77,015	액제수	65.8 kg
	영농시설 상각비			14,285	액제수	0.1 kg
	수 선 비			8,960	액제수	28.4 l
	기 타 요 금			5,942	액제수	30.4 g ml
	계				382,149	액제수
비	임차료 [농기계·시설 토지			7,237	액제수	2.0 kg
	위탁 영농 비용 노력비	24.9시간	남 5,254 여 3,537	97,858	액제수	229.9 g
	고용 노력비				액제수	13.0 ml
	계			508,796	액제수	201.2 g
자 가 노 력 비	66.8시간	남 5,283 여 3,544	296,735	액제수	414.4 g	
소 부 소 득 률 (%)			863,900 990,547 62.9	액제수	169.9 ml	
				액제수	0.5 kg	
				액제수	20.4 kw	
				액제수	22.3 l	
				액제수	914.3 m	
				액제수	190.9 개	
				액제수	0.3 타	
				액제수	0.3 kg	
				액제수	0.1 kg	
				액제수	32.7 m	
				액제수	55.1 개	
				액제수	16.6 개	

가 을 무

전국

(기준 : 년 1기작/10a)

비 목 별		수 량	단가(원)	금액(원)	비 고	
조 수 입	주 산 물 가 액	4,848 kg	159	770,832	상품화율 89.1 %	
	부 산 물 가 액			918		
계				771,750		
경 영 비	중 간 재 비	중 자 비	6.3 dl	7,220	45,487	N:26.4 P:12.7 K:14.7 kg 요 소 안 22.6 kg 유 용 성 인 바 리 0.2 kg 염 화 칼 리 5.5 kg 농 동 용 석 소 회 3.1 kg 복 합 비 료 1.0 kg 규 산 질 50.0 kg 영 양 제 액 제 78.1 kg 수 화 제 유 제 0.1 kg 살 충 제 수 화 제 20.9 l 수 화 제 유 제 146.9 g 수 화 제 유 제 364.9 ml 수 화 제 유 제 102.2 g 수 화 제 유 제 1.5 kg 수 화 제 유 제 155.7 g 살 균 제 유 제 7.7 ml 수 화 제 유 제 291.7 g 수 화 제 유 제 286.6 g 제 초 제 유 제 120.0 ml 수 화 제 유 제 15.6 kg 전 유 비 할 기 류 8.9 kw 비 할 비 닐 21.6 l 날 질 죽 끈 160.6 m 왕 보 온 덮 겨 1.1 개 포 장 상 자 0.3 타 온 장 상 자 2.1 kg 온 장 상 자 0.1 kg 온 장 상 자 0.1 m 온 장 상 자 9.7 개
		무기질 비료비			39,196	
		유기질 비료비	1,404.7 kg		42,976	
		농 약 비			19,280	
		광열 · 동력비			8,938	
		수리 (水 利) 비			812	
		제 재 료 비			11,543	
		소 농 구 비			2,702	
		대농구 상각비			51,149	
		영농시설 상각비			2,522	
		수 선 비			6,938	
		기 타 요 금			1,716	
		계				
비	임차료 [농기계·시설 토 지 위 탁 영 농 비 고 용 노 력 비	25.5시간	남 5,394 여 3,470	6,616	남 5.2 시간 여 20.3	
				15,832		
				7,652		
				98,490		
계				361,849		
자 가 노 력 비		56.4시간	남 5,432 여 3,491	254,540	남 29.7 시간 여 26.7	
소 부 가 득			409,901			
가 가 처			538,491			
소 득 률 (%)			53.1			

고랭지무

전국

(기준 : 년 1기작/10a)

비 목 별		수 량	단가(원)	금액(원)	비 고	
조수입	주 산 물 가 액	3,931 kg	300	1,179,300		
	부 산 물 가 액			0	상품화율	89.5 %
계				1,179,300		
경	중 간 재 비	종 자 비	4.1 dl	22,426	91,945	N:24.5 P:13.2 K:17.2 kg
		무기질 비료비			52,642	요 소 비 11.8 kg
		유기질 비료비	1,077.1 kg		54,417	용 성 인 비 0.6 kg
		농 약 비			36,425	용 염 화 칼 리 1.8 kg
		광열 · 동력비			5,588	농 분 용 석 소 화 0.9 kg
		수리(水利)비			51	영 양 제 액 제 료 101.7 kg
		제 재 료 비			11,009	복 합 비 120.7 kg
		소 농 구 비			2,723	영 양 제 수 화 제 7.6 l
		대농구 상각비			53,066	살 충 제 액 제 104.6 g
		영농시설 상각비			2,314	수 화 제 유 제 389.8 ml
		수 선 비			8,683	살 균 제 유 분 제 113.6 g
		기 타 요 금			833	수 화 제 입 제 2.2 kg
		계				319,696
비	입차료 [농기계·시설 토지 위탁영농비 고용노력비			10,280	살 균 제 유 분 제 3.7 ml	
				31,508	수 화 제 입 제 39.0 g	
		28.0시간	남 5,208 여 3,469	108,783	수 화 제 입 제 7.5 kg	
					제 초 제 유 제 544.4 g	
계				473,097	전 유 비 제 기 류 183.6 ml	
자 가 노 력 비	44.2시간	남 5,208 여 3,469	193,327	왕 포 장 상 자	145.6 kg	
소 부 가 가 치 소 득 률 (%)			706,203 859,604 59.9		0.5 kw 12.2 l 476.5 m 0.1 타 6.0 kg 2.0 kg 2.0 개	

봄 배 추

전국

(기준 : 년 1기작/10a)

비 목 별		수 량	단가(원)	금액(원)	비 고		
조수입	주 산 물 가 액	6,058 kg	264	1,599,312			
	부 산 물 가 액			0	상품화율	89.7 %	
계				1,599,312			
경	중 간 재 비	종 묘 비 종자	0.8 dl	40,674	42,451	N:34.3 P:15.1 K:20.6 kg	
		종 묘 비 종묘	3,682.6 주	28		소안비리소화료	28.5 kg
		무기질 비료비			49,096	인칼 석비액제	0.6 kg
		유기질 비료비	2,106.3 kg		74,092	용합제	3.0 kg
		농 약 비			29,827	영양제	6.9 kg
		광열 · 동력비			15,528	살충제	1.0 kg
		수리 (水 利) 비			160	수화유분입제	83.8 kg
		제 재 료 비			73,721	수화유분입제	98.7 kg
		소 농 구 비			2,262	수화유분입제	7.8 l
		대농구 상각비			85,861	전유비할비	101.4 g
		영농시설 상각비			30,231	닐짚	481.7 ml
		수 선 비			10,852	왕보꽃포	3.1 g
		기 타 요 금			1,210	온 덮	1.5 kg
		계				415,291	
비	입차료 위탁영농 고용노력비	농기계·시설 토지		4,590			
		영농비		9,500			
		노력비	30.9시간	남 5,270 여 3,471	118,228	남 6.1 시간 여 24.8	
		계			558,374		
자 가 노 력 비	76.5시간	남 5,308 여 3,475	338,608	남 39.7 시간 여 36.8			
소 부 가 득 소 득 륜 (%)			1,040,938 1,184,021 65.1				

가 을 배 추

전국

(기준 : 년 1기작/10a)

비 목 별		수 량	단가(원)	금액(원)	비 고	
조수입	주 산 물 가 액	7,509 kg	123	923,607		
	부 산 물 가 액			0	상품화율	88.5 %
계				923,607		
경	중 간 재 비	종 묘 비 종자	2.1 dl	11,576	36,099	N:29.1 P:10.2 K:12.6 kg
		종묘	3,423.8 주	30		소비 35.3 kg
		무기질 비료비			40,944	성 인 칼 4.0 kg
		유기질 비료비	1,522.2 kg		55,792	용 질 소 회 료 0.8 kg
		농 약 비			24,120	복 합 석 비 73.7 kg
		광열 · 동력비			10,663	규 산 액 제 4.9 kg
		수리(水利)비			239	영 양 제 수 화 제 7.7 l
		제 재 료 비			21,022	살 충 제 수 화 유 분 입 제 126.2 g
		소 농 구 비			1,710	살 균 제 수 화 유 분 입 제 371.3 ml
		대농구 상각비			64,684	수 화 유 분 입 제 59.7 g
		영농시설 상각비			8,356	수 화 유 분 입 제 1.7 kg
		수 선 비			7,485	살 균 제 수 화 유 분 입 제 154.6 g
		기 타 요 금			1,278	제 초 제 수 화 유 분 입 제 24.9 ml
		계				272,392
비	임차료 위탁영농비 고용노력비	농기계·시설		2,865		기 류 닐 죽 끈 233.5 m
		토 지		5,271		닐 짚 1.3 개
		영 농 비		1,660		온 덮 개 트 자 0.7 kg
		29.0시간	남 5,531 여 3,559	114,649	남 5.8 시간 여 23.2	
		계			396,837	
자 가 노 력 비	72.1시간	남 5,523 여 3,544	331,516	남 38.4 시간 여 33.7		
소 부 가 가 득			526,770			
소 득 륜 (%)			651,215			
				57.0		

대 파

전국

(기준 : 년 1기작/10a)

비 목 별		수 량	단가(원)	금액(원)	비 고		
조수입	주 산 물 가 액	3,253 kg	539	1,753,367			
	부 산 물 가 액			0	상품화율	91.8 %	
계				1,753,367			
경	중 간 재 비	종 자 비	9.2 dl	4,808	44,234	N:36.2 P:16.0 K:24.0 kg	
		무기질 비료비			60,323	요 소 안 비 리 회	36.6 kg 0.6 kg 13.6 kg
		유기질 비료비	1,391.1 kg		84,734	성 인 칼 석 비	11.9 kg 87.9 kg
		농 약 비			52,477	용 염 농 용 합 비	115.7 kg
		광열 · 동력비			20,557	영 양 제 액 제 수 화 제	10.6 l 47.7 g
		수리(水利)비			1,452	살충제 유분제	588.3 ml 35.9 g
		제 재 료 비			35,942	수 화 제 입 제 수 화 제	5.7 kg 743.7 g
		소 농 구 비			5,945	살균제 유입제	12.4 ml 16.3 kg
		대농구 상각비			87,763	수 화 제 입 제 수 화 제	926.7 g 134.4 ml
		영농시설 상각비			46,701	전유비할비	38.6 kg 101.6 kw
		수 선 비			11,428	기 류 널	34.8 l 129.3 m
		기 타 요 금			5,373	닐 짚	0.8 개 1.5 타
		계				456,929	트
비	임차료 [농기계·시설 토 지 위 탁 영 농 비 고 용 노 력 비			4,690			
				12,675			
		66.8시간	남 5,556 여 3,499	260,269	남 12.9 시간 여 53.9		
		계			742,053		
자 가 노 력 비	138.5시간	남 5,631 여 3,690	640,918	남 66.9 시간 여 71.6			
소 부 가 가 치			1,011,314				
소 득 률 (%)			1,296,438				
			57.7				

쪽 파

전국

(기준 : 년 1기작/10a)

비 목 별		수 량	단가(원)	금액(원)	비 고	
조수입	주 산 물 가 액	2,646 kg	617	1,632,582		
	부 산 물 가 액			0	상품화율	90.6 %
계				1,632,582		
경	중 간 재 비	종 자 비	207.9 kg	759	157,887	N:28.0 P:13.6 K:14.7 kg
		무기질 비료비			43,157	요 소 25.4 kg
		유기질 비료비	1,961.6 kg		110,229	성 인 소 비 7.8 kg
		농 약 비			29,746	용 염 칼 리 3.1 kg
		광열 · 동력비			10,669	농 화 소 0.1 kg
		수리 (水 利) 비			943	영 양 용 석 회 58.1 kg
		제 재 료 비			101,335	복 합 비 료 84.3 kg
		소 농 구 비			2,988	영 양 제 액 제 0.1 l
		대농구 상각비			98,152	수 화 제 제 20.7 g
		영농시설 상각비			25,201	살 충 제 유 분 제 제 264.8 ml
		수 선 비			14,274	수 화 제 제 34.0 g
		기 타 요 금			1,099	수 화 제 제 3.0 kg
		계				595,680
비	임 차 료 [농 기계 · 시설 토 지 위 탁 영 농 비 고 용 노 력 비			9,907	살 균 제 유 분 제 제 42.4 ml	
				6,638	수 화 제 제 0.1 kg	
				3,197	수 화 제 제 561.2 g	
		62.9시간	남 5,537 여 3,313	215,949	제 초 제 유 분 제 제 139.5 ml	
계				831,371	전 유 비 율 기 류 63.7 kw	
자 가 노 력 비		112.3시간	남 5,564 여 3,313	494,054	수 화 제 제 23.3 kg	
소 부 가 가 치 소 득 륜 (%)				801,211	수 화 제 제 32.6 kg	
				1,036,902	왕 포 장 상 자 87.3 개	
				49.1		

생 강

전국

(기준 : 년 1기작/10a)

비 목 별		수 량	단가(원)	금액(원)	비 고	
조수입	주 산 물 가 액	1,244 kg	3,205	3,987,020		
	부 산 물 가 액			0	상품화율	90.4 %
계				3,987,020		
경	중	종 자 비	180.7 kg	4,563	824,447	N:22.4 P:11.8 K:17.7 kg
		무기질 비료비			44,102	요 소 14.2 kg
		유기질 비료비	2,393.1 kg		82,390	성 인 비 14.2 kg
		농 약 비			49,907	용 염 화 칼 리 소 6.8 kg
		광열 · 동력비			8,200	농 용 석 회 0.9 kg
		수리 (水 利) 비			628	복 합 비 료 81.9 kg
		제 재 료 비			45,732	규 산 질 11.8 kg
		소 농 구 비			2,880	영 양 제 액 제 0.2 l
		대농구 상각비			50,197	영 양 제 수 화 제 8.8 g
		영농시설 상각비			3,214	살 충 제 유 제 593.2 ml
		수 선 비			13,802	살 충 제 입 제 3.1 kg
		기 타 요 금			2,994	살 충 제 수 화 제 142.1 g
		계			1,128,493	살 균 제 유 제 282.7 ml
		비	임차료	농기계·시설		
토 지					14,248	살 균 제 수 화 제 648.2 g
위 탁 영 농 비					2,359	제 초 제 유 제 344.7 ml
고 용 노 력 비	52.5시간			남 5,594 여 3,621	201,151	전 유 비 기 류 끈 27.5 kw
계			1,359,594	닐 낱 17.2 l		
자 가 노 력 비	99.9시간	남 5,562 여 3,621	454,324	포 트 장 상 자 1.8 개	남 47.7 시간 여 52.2	
소 부 가 가 치 소 득 륜 (%)			2,627,426 2,858,527 65.9			

미 나 리

전국

(기준 : 년/10a)

비 목 별		수 량	단가(원)	금액(원)	비 고		
조수입	주 산 물 가 액	3,443 kg	1,388	4,778,884			
	부 산 물 가 액			0	상품화율	92.1 %	
계				4,778,884			
경	중	종 묘 비 종자	426.9 kg	535	195,603	N:42.8 P:12.1 K:25.0 kg	
		종묘	10,039.9 주	12		소 32.2 kg	
	유기질	무기질 비료비			47,115	요 용 염 농 분 규	성 인 비 3.9 kg 화 칼 리 2.3 kg 용 석 회 1.8 kg 합 비 료 119.7 kg
		유기질 비료비	3,819.7 kg		180,648	산 질 1.9 kg	
	간	농 약 비			11,330	영양제 액제 1.4 l 수화제 0.6 g	
		광열 · 동력비			38,643	살충제 유제 283.9 ml 입제 0.1 kg	
	재	수리 (水 利) 비			961	수화제 53.2 g	
		제 재 료 비			291,441	살균제 유제 47.4 ml 수화제 114.0 g	
	비	소 농 구 비			4,262	제초제 유제 175.4 ml 전유 기류 661.0 kw	
		대농구 상각비			60,225	가 비 스닐 30.0 l 1.4 l	
	영	영농시설 상각비			87,257	비 할 날 277.9 m 0.3 개	
		수 선 비			28,884	비 할 날 1.6 타 11.8 개	
	비	기 타 요 금			3,158	포 트 11.8 개 장 상 자 421.9 개	
		계			949,527		
비	임 차 료 [농 기계 · 시설 토 지			118			
	위 탁 영 농 비			47,708			
비	고 용 노 력 비	253.3시간	남 6,087 여 3,607	1,034,181	남 48.6 시간 여 204.7		
	계			2,033,522			
자 가 노 력 비		242.6시간	남 6,087 여 3,673	1,170,128	남 115.6 시간 여 127.0		
소 부 소 득 륜 (%)	가 가 치 륜 (%)			2,745,362 3,829,357 57.4			

당 근

전국

(기준 : 년 1기작/10a)

비 목 별		수 량	단가(원)	금액(원)	비 고		
조수입	주 산 물 가 액	3,241 kg	549	1,779,309	상품화율 86.7 %		
	부 산 물 가 액			0			
계				1,779,309			
경	중 간 재 비	중 자 비	14.6 dl	6,817	99,523	N:19.6 P:12.9 K:15.0 kg	
		무기질 비료비	1,764.9 kg		40,628	요 소 11.2 kg	
		유기질 비료비			87,820	용 성 인 소 5.2 kg	
		농 약 비			32,711	용 엽 화 칼 리 4.2 kg	
		광열 · 동력비			5,448	방 농 용 석 회 0.1 kg	
		수리(水利)비			143	복 합 비 료 75.3 kg	
		제 재 료 비			85,938	영 양 제 액 제 10.1 l	
		소 농 구 비			2,051	수 화 제 89.8 g	
		대농구 상각비			49,546	살 충 제 유 제 455.6 ml	
		영농시설 상각비			7,313	수 화 제 2.2 kg	
		수 선 비			5,370	수 화 제 90.3 g	
		기 타 요 금			1,445	살 균 제 유 제 12.9 ml	
		계					417,936
비	임차료 [농기계·시설 토 지 위 탁 영 농 비 고 용 노 력 비					2,588	
					55,417		
		37.9시간	남 6,073 여 3,305	135,224	남 3.6 시간 여 34.3		
		계			616,539		
자 가 노 력 비	51.0시간	남 6,073 여 3,305	238,309	남 25.2 시간 여 25.8			
소 부 가 가 득			1,162,770				
소 득 률 (%)			1,361,373				
			65.3				

노 지 수 박

전국

(기준 : 년 1기작/10a)

비 목 별		수 량	단가(원)	금액(원)	비 고	
조 수 입	주 산 물 가 액	2,945 kg	501	1,475,445		
	부 산 물 가 액			0	상품화율	86.7 %
계				1,475,445		
경 영 비	중 간 재 비	중 요 비 종자	3.4 dl	25,074	113,296	N:53.5 P:50.4 K:57.6 kg
		중 요 비 종묘	499.9 주	326		소비 12.7 kg
		무기질 비료비			49,432	인칼리 8.4 kg
		유기질 비료비	2,332.1 kg		82,766	소회료 6.2 kg
		농 약 비			58,533	회료 0.5 kg
		광열 · 동력비			10,596	액제 95.0 kg
		수리 (水 利) 비			895	액제 410.8 kg
		제 재 료 비			82,988	액제 7.1 l
		소 농 구 비			2,771	수화제 209.8 g
		대농구 상각비			60,451	수화제 355.1 ml
		영농시설 상각비			15,793	수화제 1.3 kg
		수 선 비			10,415	수화제 384.2 g
		기 타 요 금			1,537	수화제 74.9 ml
계				489,473	수화제 15.1 g	
비	임 차 료 [토 지 위 탁 영 농 고 용 노 력 비	농기계·시설			11,640	수화제 23.7 kg
		토 지			16,852	수화제 1,128.3 g
		영 농 비			5,812	수화제 362.6 ml
		노 력 비	34.1시간	남 5,666 여 3,443	129,633	수화제 50.7 kg
계				653,410	수화제 38.3 kw	
자 가 노 력 비		97.4시간	남 5,652 여 3,435	443,645	수화제 22.2 l	
소 부 가 소 득 륜 (%)				822,035 985,972 55.7	수화제 4,424.0 m	
					수화제 146.5 개	
					수화제 0.4 타	
					수화제 158.6 kg	
					수화제 0.1 kg	
					수화제 4.8 m	
					수화제 353.5 개	

시 설 무

전국

(기준 : 년 1기작/10a)

비 목 별		수 량	단가(원)	금액(원)	비 고		
조수업	주 산 물 가 액	5,602 kg	319	1,787,038			
	부 산 물 가 액			0	상품화율	94.1 %	
계				1,787,038			
경 영 비	중 간 재 비	종 자 비	5.8 dl	14,894	86,384	N:20.3 P:11.9 K:14.3 kg	
		무기질 비료비			42,285	요소 9.9 kg 유용염분 3.4 kg	
		유기질 비료비	2,119.8 kg		71,592	성인칼비 5.0 kg 용비소 3.3 kg	
		농 약 비			19,698	농약용비 1.8 kg 농약용비 89.8 kg	
		광열 · 동력비			17,498	광열비 2.1 kg 동력비 0.1 l	
		수리 (水 利) 비			339	수리비 10.7 g	
		제 재 료 비			176,210	살충제 203.9 ml 살균제 1.8 g	
		소 농 구 비			1,865	수분비 31.2 kg 수분비 108.0 g	
		대농구 상각비			98,246	수분비 1.3 ml 수분비 319.5 g	
		영농시설 상각비			157,410	제초제 38.7 ml 전유비 6.7 kg	
		수 선 비			9,467	지비 80.3 kw 지비 24.7 l	
		기 타 요 금			2,297	보온덮개 709.6 m 포장상 232.2 개	
		계				683,291	주닐대개 15.6 개 온덮개 1.0 개 포장상 2.5 m 포장상 29.7 개 포장상 315.8 개
		비	임차료 [농기계·시설 토지]	위탁 영농비			7,045
고용 노력비	29.6시간			남 5,967 여 3,412	117,603	남 6.5 시간 여 23.1	
계					827,058		
자 가 노 력 비	108.2시간	남 5,943 여 3,412	512,939	남 56.8 시간 여 51.4			
소 부 가 가 득 소 득 률 (%)			959,980 1,103,747 53.7				

시설배추

전국

(기준 : 년 1기작/10a)

비 목 별		수 량	단가(원)	금액(원)	비 고		
조수입	주 산 물 가 액	7,726 kg	239	1,846,514			
	부 산 물 가 액			0	상품화율	94.5 %	
계				1,846,514			
경	중	종 묘 비 종자	0.8 dl	43,161	71,079	N:30.2 P:14.8 K:18.2 kg	
		종묘	3,750.9 주	38		소리 23.1 kg	
		무기질 비료비			54,803	칼소 3.4 kg	
		유기질 비료비	2,708.1 kg		99,880	농용석회 0.8 kg	
		농 약 비			42,540	복합비료 99.2 kg	
		간	광열 · 동력비			21,108	규산 109.2 kg
			수리 (水 利) 비			153	질제액 6.2 kg
			제 재 료 비			214,229	염양제액 9.8 l
		비	대농구 상각비			65,137	살충제 592.8 ml
			영농시설 상각비			186,319	수입제 2.1 kg
			수 선 비			25,137	수화제 151.0 g
			기 타 요 금			1,682	살균제 1.0 ml
		계				784,461	수분제 1,602.0 g
비	입차료	농기계·시설			5,823	수화제 0.1 kg	
		토 지			17,660	수화제 538.2 g	
		위 탁 영 농 비			0	제초제 93.5 ml	
고 용 노 력 비	38.9시간	남 5,800 여 3,758	166,606	남 10.0 시간 여 28.9	전유비할지비 189.3 kw 주닐짚대끈 26.9 l 보온덮개트 704.0 m		
계				974,550	주닐짚대끈 295.4 개 온 덮개트 13.2 개 타 2.5 개 타 11.5 kg 덮개트 85.4 m 개트 921.9 개		
자 가 노 력 비		97.5시간	남 5,800 여 3,758	475,652	남 53.5 시간 여 44.0		
소 부 가 가 치				871,964			
소 득 률 (%)				1,062,053			
				47.2			

시설들깨잎

전국

(기준 : 년 1기작/10a)

비 목 별		수 량	단가(원)	금액(원)	비 고			
조수입	주 산 물 가 액	4,429 kg	2,874	12,728,946	상품화율	95.0 %		
	부 산 물 가 액			175,667				
계				12,904,613				
경	중	4,317.5 kg	7,813	46,879	N:46.7 P:11.6 K:18.2 kg 요 소 70.0 kg 유 염 화 칼 리 소 회 료 1.8 kg 용 석 회 료 10.9 kg 복 합 비 0.1 kg 규 산 질 56.3 kg 영 양 제 성 분 75.1 kg 액 체 제 4.5 kg 수 화 제 10.8 l 살 충 제 유 분 입 제 140.0 g 수 화 제 유 분 입 제 322.7 g 살 균 제 수 화 제 유 분 입 제 5.1 g 제 초 제 유 분 입 제 1.5 kg 기 류 스 닐 죽 근 개 트 자 302.2 g 제 초 제 유 분 입 제 18.5 ml 기 류 스 닐 죽 근 개 트 자 6.3 g 제 초 제 유 분 입 제 0.1 kg 기 류 스 닐 죽 근 개 트 자 309.9 g 제 초 제 유 분 입 제 24.4 kg 기 류 스 닐 죽 근 개 트 자 4,745.5 kw 비 할 비 212.3 l 닐 온 9.5 l 보 온 915.9 m 포 트 장 상 자 70.1 개 닐 온 7.7 개 포 트 장 상 자 27.1 m 포 트 장 상 자 16.5 개 포 트 장 상 자 1,401.6 개			
				종 자 비		6 kg	7,813	46,879
				무기질 비료비				87,459
				유기질 비료비				268,958
				농 약 비				59,839
				광열 · 동력비				274,086
				수리(水利)비				13,996
				제 재 료 비				914,293
				소 농 구 비				20,264
				대농구 상각비				217,999
				영농시설 상각비				465,506
				수 선 비				64,154
				기 타 요 금				24,691
				계				2,458,124
비	임차료 [농기계·시설 토지 위탁 영농 비용 노력비]	563.0시간	남 6,825 여 3,473	66,470	남 50.9 시간 여 512.1			
				150,317				
				3,571				
계				4,804,398				
자 가 노 력 비	918.1시간	남 6,522 여 3,473	4,321,875	남 371.7 시간 여 546.4				
소 부 가 가 치 득 륜 륜 (%)			8,100,215 10,446,489 62.8					

시설시금치

전국

(기준 : 년 1기작/10a)

비 목 별		수 량	단가(원)	금액(원)	비 고	
조수입	주 산 물 가 액	1,979 kg	1,195	2,364,905		
	부 산 물 가 액			0	상품화율	94.8 %
계				2,364,905		
경	중 간 재 비	종 자 비	50 dl	777	38,855	N:11.7 P:6.4 K:6.7 kg
		무기질 비료비			29,693	요 소 6.1 kg
		유기질 비료비	5,828.6 kg		136,842	유 농 용 석 안 회 0.7 kg
		농 약 비			13,076	농 용 용 석 안 회 81.2 kg
		광열 · 동력비			31,423	복 합 비 질 료 46.7 kg
		수리 (水 利) 비			0	규 산 질 32.7 kg
		제 재 료 비			300,046	영 양 제 액 제 22.8 l
		소 농 구 비			3,345	살 충 제 유 제 210.2 ml
		대농구 상각비			68,430	수 분 제 0.2 g
		영농시설 상각비			180,854	수 입 제 0.8 kg
		수 선 비			15,114	수 화 제 52.1 g
		기 타 요 금			1,590	살 균 제 유 제 7.1 ml
		계				819,268
비	임차료 [농기계·시설 토 지 위 탁 영 농 비 고 용 노 력 비			6,250	수 화 제 0.8 kg	
				127,820	제 초 제 유 제 157.3 g	
		79.2시간	남 6,562 여 3,827	311,303	전 유 비 11.9 kg 할 비 652.6 kw 비 8.5 l 보 온 락 452.4 m 포 장 상 자 28.6 개 1.6 타 2.9 m 437.8 개	
계				1,264,641	남 3.0 시간 여 76.2	
자 가 노 력 비		104.4시간	남 6,562 여 3,827	539,844	남 51.3 시간 여 53.1	
소 부 가 가 득				1,100,264		
소 득 률 (%)				1,545,637		
				46.5		

시설고추

전국

(기준 : 년 1기작/10a)

비 목 별		수 량	단가(원)	금액(원)	비 고	
조수입	주 산 물 가 액	4,918 kg	2,592	12,747,456		
	부 산 물 가 액			10,202	상품화율	93.0 %
계				12,757,658		
경	중	종 묘 비 종자	1.7 dl	44,476	284,119	N:24.8 P:11.0 K:16.6 kg
		종묘	2,381 주	139		소안 27.4 kg
	간	무기질 비료비			222,301	비리 0.2 kg
		유기질 비료비	6,007.5 kg		297,560	인칼 9.7 kg
	재	농 약 비			175,581	소회 10.3 kg
		광열 · 동력비			2,522,481	석비 0.2 kg
	비	수리 (水利) 비			2,976	회질 86.8 kg
		제 재 료 비			1,210,125	산 79.7 kg
	비	소 농 구 비			6,605	액제 19.2 kg
		대농구 상각비			457,439	영양제 122.9 l
	비	영농시설 상각비			1,007,849	살충제 1,034.9 g
		수 선 비			75,603	살균제 1,083.8 ml
	비	기 타 요 금			19,225	수화제 2.9 kg
		계			6,281,864	수분입제 894.5 g
비	입차료 [농기계·시설 토지 위탁영농비용노력비]			1,515	수화제 221.2 ml	
		200.4시간	남 5,707 여 3,245	702,492	분입제 1.2 g	
계				7,089,564	수화제 0.3 kg	
자 가 노 력 비		570.6시간	남 5,793 여 3,333	2,581,262	수화제 1,526.9 g	
					유입제 90.2 ml	
소 부 가 소 득 률 (%)	가 치			5,668,094	기류스닐 6.4 kg	
	득 률 (%)			6,475,794	스닐 3,078.6 kw	
				44.4	개 0.5 l	
					m 923.9	
					개 80.0	
					개 215.4	
					타 210.9	
					kg 4.8	
					kg 21.4	
					m 165.5	
					개 255.8	
					개 518.2	

시설오이(반축성)

전국

(기준 : 년 1기작/10a)

비 목 별		수 량	단가(원)	금액(원)	비 고	
조수입	주 산 물 가 액	11,390 kg	998	11,367,220		
	부 산 물 가 액			3,463	상품화율	93.8 %
계				11,370,683		
경	중	종 묘 비 종자	4 dl	33,438	414,227	N:26.6 P:11.0 K:24.2 kg
		종묘	2,697.3 주	279		소안비리소회질제제 24.9 kg
	간	무기질 비료비			211,862	인칼 0.2 kg
		유기질 비료비	6,915.6 kg		316,940	7.6 kg
		농 약 비			150,309	17.1 kg
		광열 · 동력비			1,336,686	1.0 kg
		수리 (水利) 비			6,668	72.0 kg
		제 재 료 비			1,101,003	104.7 kg
		소 농 구 비			8,586	8.8 kg
		대농구 상각비			428,538	220.3 l
		영농시설 상각비			805,849	3,177.4 g
		수 선 비			53,279	755.0 ml
	기 타 요 급			8,845	1.8 kg	
계				4,842,792	645.9 g	
비	입차료	농기계·시설 토지		6,498		133.6 g
		위탁영농비용		40,603		0.2 g
	고용노력비	125.3시간	남 5,637 여 3,525	495,327		0.1 kg
계				5,387,608	2,523.5 g	
자 가 노 력 비	563.3시간	남 5,678 여 3,539	2,617,251		30.1 ml	
소 부 가 가 치 소 득 률 (%)			5,983,075 6,527,891 52.6		13.7 kg	

시설오이(억제)

전국

(기준 : 년 1기작/10a)

비 목 별		수 량	단가(원)	금액(원)	비 고	
조수입	주 산 물 가 액	5,765 kg	1,077	6,208,905	상품화율	94.1 %
	부 산 물 가 액			20,000		
계				6,228,905		
경	중 간 재 비	종 묘 비 종자	4.6 dl	23,787	314,036	N:27.2 P:6.7 K:19.5 kg 요유용염분농도농규영양제 수액제 수분입제 유기질 비료비
		무기질 비료비	2,129.7 주	298		
		유기질 비료비	3,379.4 kg			
		농 약 비				
		광열 · 동력비				
		수리(水利) 비		0		
		제 재 료 비		603,065		
		소 농 구 비		5,939		
		대농구 상각비		299,021		
		영농시설 상각비		766,089		
		수 선 비		34,425		
		기 타 요 금		6,956		
		계				
비	임차료 [농기계·시설 토 지 위 탁 영 농 비 고 용 노 력 비			5,556	남 여	9.0 시간 63.3
				49,486		
		72.3시간	남 5,838 여 3,547	277,067		
계				3,088,504		
자 가 노 력 비		439.6시간	남 5,838 여 3,547	2,080,464	남 여	227.5 시간 212.1
소 부 가 가 치 득 륜 (%)				3,140,401 3,473,436 50.4		

시설토마토(축성)

전국

(기준 : 년 1기작/10a)

비 목 별		수 량	단가(원)	금액(원)	비 고	
조 수 입	주 산 물 가 액	8,210 kg	1,340	11,001,400	상품화율 94.1 %	
	부 산 물 가 액			0		
계				11,001,400		
경 영 비	중 요 비	종 묘 비 종자	0.5 dl	313,222	173,588	N:19.5 P:11.4 K:16.4 kg 요 용 염 성 인 소 K:16.4 kg 용 염 화 인 칼 리 소 비 16.9 kg 농 염 동 용 석 소 비 15.7 kg 녹 합 비 소 회 리 소 회 비 11.5 kg 규 산 비 회 소 회 리 소 회 비 0.2 kg 양 제 산 비 회 소 회 리 소 회 비 99.2 kg 영 수 액 제 회 소 회 리 소 회 비 73.5 kg 살 충 제 수 화 유 입 제 회 소 회 리 소 회 비 47.9 kg 살 균 제 수 화 유 입 제 회 소 회 리 소 회 비 45.6 l 살 균 제 수 화 유 입 제 회 소 회 리 소 회 비 940.0 g 살 균 제 수 화 유 입 제 회 소 회 리 소 회 비 392.9 ml 살 균 제 수 화 유 입 제 회 소 회 리 소 회 비 1.9 kg 살 균 제 수 화 유 입 제 회 소 회 리 소 회 비 393.1 g 살 균 제 수 화 유 입 제 회 소 회 리 소 회 비 15.3 ml 살 균 제 수 화 유 입 제 회 소 회 리 소 회 비 8.3 g 살 균 제 수 화 유 입 제 회 소 회 리 소 회 비 9.1 kg 살 균 제 수 화 유 입 제 회 소 회 리 소 회 비 1,222.0 g 살 균 제 수 화 유 입 제 회 소 회 리 소 회 비 28.3 ml 살 균 제 수 화 유 입 제 회 소 회 리 소 회 비 19.4 kg 전 유 비 할 지 비 보 폰 온 주 날 은 토 장 상 자 2,874.2 kw 3,043.0 l 1,053.1 m 11.1 개 313.9 개 5.8 개 130.9 m 1,954.2 개 742.1 개
		종 묘 비 종묘	2,718.8 주	170		
	중 간 재 비	무기질 비료비			132,872	
		유기질 비료비	6,077 kg		284,047	
	중 간 재 비	농 약 비			100,678	
		광열 · 동력비			1,639,118	
	중 간 재 비	수리(水利)비			1,389	
		재 재 료 비			1,354,217	
	중 간 재 비	소 농 구 비			7,746	
		대농구 상각비			350,484	
	중 간 재 비	영농시설 상각비			669,618	
		수 선 비			53,622	
	중 간 재 비	기 타 요 금			6,390	
계				4,773,769		
비	임 차 료 [농기계·시설 토 지			0		
	위 탁 영 농 비			63,194		
	고 용 노 력 비	82.9시간	남 6,205 여 3,222	299,917	남 11.0 시간 여 71.9	
계				5,136,880		
자 가 노 력 비		437.6시간	남 6,205 여 3,222	2,092,756	남 228.9 시간 여 208.7	
소 부 소 득	가 가 득 륜 (%)			5,864,520		
				6,227,631		
				53.3		

시설토마토(반축성)

전국

(기준 : 년 1기작/10a)

비 목 별		수 량	단가(원)	금액(원)	비 고	
조 수 입	주 산 물 가 액	7,884 kg	1,059	8,349,156		
	부 산 물 가 액			1,241	상품화율	92.9 %
	계			8,350,397		
경 영 비	중 간 재 비	종 묘 비 종자	8.7 dl	17,287	238,427	N:61.7 P:40.5 K:52.6 kg
		종묘	2,511.8 주	205		요 소 안 비 리 소 회 료 질 제 제 유 분 입 제 제 기 류 스 닐 죽 대 끈 주 년 질 거 개 트 자
		무기질 비료비			126,648	요 소 안 비 리 소 회 료 질 제 제 유 분 입 제 제 기 류 스 닐 죽 대 끈 주 년 질 거 개 트 자
		유기질 비료비	4,287.3 kg		225,519	요 소 안 비 리 소 회 료 질 제 제 유 분 입 제 제 기 류 스 닐 죽 대 끈 주 년 질 거 개 트 자
		농 약 비			60,312	요 소 안 비 리 소 회 료 질 제 제 유 분 입 제 제 기 류 스 닐 죽 대 끈 주 년 질 거 개 트 자
		광열 · 동력비			652,461	요 소 안 비 리 소 회 료 질 제 제 유 분 입 제 제 기 류 스 닐 죽 대 끈 주 년 질 거 개 트 자
		수리(水利)비			1,263	요 소 안 비 리 소 회 료 질 제 제 유 분 입 제 제 기 류 스 닐 죽 대 끈 주 년 질 거 개 트 자
		제 재 료 비			1,149,313	요 소 안 비 리 소 회 료 질 제 제 유 분 입 제 제 기 류 스 닐 죽 대 끈 주 년 질 거 개 트 자
		소 농 구 비			7,590	요 소 안 비 리 소 회 료 질 제 제 유 분 입 제 제 기 류 스 닐 죽 대 끈 주 년 질 거 개 트 자
		대농구 상각비			287,998	요 소 안 비 리 소 회 료 질 제 제 유 분 입 제 제 기 류 스 닐 죽 대 끈 주 년 질 거 개 트 자
		영농시설 상각비			363,833	요 소 안 비 리 소 회 료 질 제 제 유 분 입 제 제 기 류 스 닐 죽 대 끈 주 년 질 거 개 트 자
		수 선 비			69,880	요 소 안 비 리 소 회 료 질 제 제 유 분 입 제 제 기 류 스 닐 죽 대 끈 주 년 질 거 개 트 자
		기 타 요 금			5,986	요 소 안 비 리 소 회 료 질 제 제 유 분 입 제 제 기 류 스 닐 죽 대 끈 주 년 질 거 개 트 자
		계			3,189,230	
비	임 차 료	농기계·시설			20,144	
		토 지			65,651	
		위 탁 영 농 비			4,943	
		고 용 노 력 비	109.6시간	남 5,465 여 3,517	420,722	남 18.1 시간 여 91.5
계			3,700,690			
자 가 노 력 비	446.1시간	남 5,472 여 3,517	2,006,658	남 223.9 시간 여 222.2		
소 부 가 가 치 득 륜 (%)			55.7			
소 부 가 가 치 득 륜 (%)			55.7			

시설방울토마토

전국

(기준 : 년 1기작/10a)

비 목 별		수 량	단가(원)	금액(원)	비 고	
조수입	주 산 물 가 액	7,303 kg	1,438	10,501,714		
	부 산 물 가 액			0	상품화율	94.2 %
계				10,501,714		
경	중	종 묘 비 종자	0.7 dl	254,837	405,266	N:17.5 P:8.8 K:15.9 kg
		종 묘 비 종묘	2,734.7 주	194		요 소 안 비 15.6 kg
	유기질	비료비			280,542	인 칼 리 소 회 료 1.4 kg
		비료비	3,175.8 kg		197,543	용 석 비 12.0 kg
	농 약 비	비			126,078	용 석 비 0.5 kg
		비			2,012,921	용 석 비 58.0 kg
	광 열 · 동 력 비	비			679	용 석 비 70.7 kg
		비			1,207,796	용 석 비 22.9 kg
	수 리 (水 利) 비	비			679	영 양 제 103.9 l
		비			1,207,796	수 화 제 1,796.1 g
	제 재 료 비	비			6,263	수 화 제 492.1 ml
		비			512,329	수 화 제 2.3 kg
	대 농 구 상 각 비	비			1,003,742	수 화 제 760.1 g
		비			81,885	수 화 제 125.4 ml
영 농 시 설 상 각 비	비			18,052	수 화 제 0.8 kg	
	비			18,052	수 화 제 1,169.0 g	
계				5,853,096	제 초 제 9.7 ml	
비	임 차 료 [농 기계·시설 토 지			15,796	전 유 가 비 할 지 비 보 포 온 주 닐	3,128.6 kw
				26,923	전 유 가 비 할 지 비 보 포 온 주 닐	4,309.4 l
	위 탁 영 농 비			4,040	전 유 가 비 할 지 비 보 포 온 주 닐	0.2 l
	고 용 노 력 비	211.9시간	남 5,533 여 3,072	689,841	남 15.8 시간 여 196.1	756.6 m 34.1 개 191.6 개 7.6 타 33.8 m 686.2 개 957.1 개
계				6,589,696		
자 가 노 력 비		494.8시간	남 5,441 여 3,091	2,091,782	남 239.3 시간 여 255.5	
소 부 가 가 득				3,912,018		
소 득 륜 (%)				4,648,618		
				37.3		

시설호박

전국

(기준 : 년 1기작/10a)

비 목 별		수 량	단가(원)	금액(원)	비 고	
조수입	주 산 물 가 액	6,275 kg	960	6,024,000		
	부 산 물 가 액			0	상품화율	91.0 %
계				6,024,000		
경	중 간 재 비	중 요 비 종자	4.7 dl	17,156	105,115	N:38.4 P:18.3 K:31.8 kg
		중 요 비 종묘	921.3 주	199		소안 33.3 kg
		무기질 비료비			95,695	비리 1.4 kg
		유기질 비료비	4,635.3 kg		229,795	소회 6.2 kg
		농 약 비			53,449	소회 19.4 kg
		광열 · 동력비			475,675	소회 0.6 kg
		수리(水利)비			238	소회 66.1 kg
		제 재 료 비			775,529	소회 119.4 kg
		소 농 구 비			3,942	소회 13.0 kg
		대농구 상각비			207,279	액체 306.7 l
		영농시설 상각비			448,450	수제 413.7 g
		수 선 비			20,491	수제 650.2 ml
		기 타 요 금			3,900	수제 241.8 g
		계				2,419,558
비	임차료 위탁영농 고용노력비	농기계·시설 토지		9,328		수제 21.4 kg
		영농비		21,905		수제 678.7 g
		노력비	97.3시간	남 5,491 여 3,156	386,235	수제 41.5 ml
		계			2,837,026	수제 8.2 kg
자 가 노 력 비	400.3시간	남 5,601 여 3,192	1,754,740	전류가비 1,184.7 kw	리튬스닐 1,048.3 l	
소 부 가 가 지 소 득 률 (%)			3,186,974	리튬스닐 0.2 l	닐질 1,012.1 m	
			3,604,442	닐질 158.1 개	닐질 2.4 개	
			52.9	보은밭 0.6 kg	밭갈개 83.8 m	
				포장 778.2 개	밭갈개 601.6 개	

시설딸기(축성)

전국

(기준 : 년 1기작/10a)

비 목 별		수 량	단가(원)	금액(원)	비 고		
조수입	주 산 물 가 액	3,273 kg	3,385	11,079,105			
	부 산 물 가 액			0	상품화율 93.4 %		
계				11,079,105			
경	중 간 재 비	중 요 비	10,022.6 본	104	1,040,950	N:19.1 P:12.6 K:17.3 kg	
		무기질 비료비			141,617	소 비 12.9 kg	
		유기질 비료비	5,127 kg		266,841	인 칼 7.0 kg	
		농 약 비			146,880	소 회 6.5 kg	
		광열 · 동력비			213,656	소 회 0.2 kg	
		수리 (水 利) 비			1,383	소 회 61.8 kg	
		제 재 료 비			1,214,323	소 회 111.0 kg	
		소 농 구 비			6,013	소 회 6.7 kg	
		대농구 상각비			134,833	액 제 223.4 l	
		영농시설 상각비			352,656	액 제 853.7 g	
		수 선 비			42,639	액 제 811.1 ml	
		기 타 요 금			7,067	액 제 125.2 g	
		계				3,568,858	액 제 2.3 kg
		비	임 차 료 [농 기계 · 시설 토 지]			7,003	액 제 419.3 g
				54,317	액 제 218.2 ml		
				4,275	액 제 0.4 kg		
고 용 노 력 비	233.1시간			남 5,513 여 3,014	744,047	액 제 850.2 g	
계				4,378,500	액 제 48.3 ml		
자 가 노 력 비	511.5시간	남 5,510 여 3,014		2,176,643	전 유 비 3,648.5 kw		
					남 254.4 시간 여 257.1		
소 부 가 득 소 득 률 (%)	가 치			6,700,605	1,041.4 m		
	를 (%)			7,510,247	88.8 개		
				60.5	2.4 개		

시설딸기(반축성)

전국

(기준 : 년 1기작/10a)

비 목 별		수 량	단가(원)	금액(원)	비 고	
조수입	주 산 물 가 액	2,981 kg	2,946	8,782,026		
	부 산 물 가 액			0	상품화율	93.2 %
	계			8,782,026		
경	중 간 재 비	종 료 비	9,331.6 본	84	787,430	N:18.6 P:11.2 K:15.7 kg 소안비리소회료질제제기류스닐죽근개트자
		무기질 비료비			140,007	요유성화 인칼 13.1 kg 3.6 kg 9.5 kg 7.4 kg 0.4 kg 96.4 kg 90.7 kg 8.8 kg 51.1 l 3,496.5 g 383.3 g 259.9 g 6.6 kg 318.8 g 56.1 ml 0.7 g 0.6 kg 864.5 g 189.7 ml 7.1 kg 2,283.6 kw 94.9 l 0.2 l 1,128.4 m 193.1 개 3.3 타 82.4 m 225.6 개 666.4 개
		유기질 비료비	4,401.9 kg		220,465	용합 석비 0.4 kg 90.7 kg 8.8 kg 51.1 l 3,496.5 g 383.3 g 259.9 g 6.6 kg 318.8 g 56.1 ml 0.7 g 0.6 kg 864.5 g 189.7 ml 7.1 kg 2,283.6 kw 94.9 l 0.2 l 1,128.4 m 193.1 개 3.3 타 82.4 m 225.6 개 666.4 개
		농 약 비			91,321	영양제 수액화유분입화유입
		광열 · 동력비			132,793	살충제 수
		수리 (水利) 비			445	살균제 수
		제 재 료 비			1,046,148	제초제 수
		소 농 구 비			6,564	정유가비할비보온닐덮장상
		대농구 상각비			128,715	
		영농시설 상각비			488,041	
		수 선 비			47,390	
		기 타 요 금			8,490	
		계			3,097,809	
		비	입차료 [농기계·시설 토지 위탁영농비 고용노력비			9,433
				65,088		
191.1시간	남 5,540 여 3,471			698,274	남 16.9 시간 여 174.2	
계				3,873,584		
자 가 노 력 비	464.9시간	남 5,553 여 3,471	2,084,825	남 226.3 시간 여 238.6		
소 부 가 가 득			4,908,442			
소 득 률 (%)			56.84,217			
			55.9			

시설참외

전국

(기준 : 년 1기작/10a)

비 목 별		수 량	단가(원)	금액(원)	비 고	
조수입	주 산 물 가 액	3,196 kg	1,414	4,519,144		
	부 산 물 가 액			0	상품화율	92.6 %
계				4,519,144		
경	중	종 묘 비 종자	5.8 dl	11,083	68,720	N:13.8 P:11.2 K:18.8 kg
		종묘	889.8 주	153		9.7 kg
	간	무기질 비료비			88,685	0.8 kg
		유기질 비료비	2,864.1 kg		162,827	15.4 kg
	영	농 약 비			75,511	16.4 kg
		광열 · 동력비			53,525	0.4 kg
	비	수리(水利)비			1,299	81.7 kg
		제 재 료 비			752,151	67.5 kg
	비	소 농 구 비			4,725	0.7 kg
		대농구 상각비			106,477	524.7 l
	비	영농시설 상각비			200,261	374.1 g
		수 선 비			21,742	647.1 ml
비	기 타 요 금			2,908	2.9 kg	
	계			1,538,831	293.5 g	
비	임차료 [농기계·시설 토 지			5,370	151.7 g	
				57,550	0.1 kg	
비	위탁 영농비			5,101	1,066.8 g	
		고 용 노 력 비	50.6시간	남 5,603 여 3,376	190,646	142.7 ml
계				1,797,498	59.6 kg	
자	가 가 노 력 비	423.5시간	남 5,598 여 3,422	1,919,668	371.2 kw	
					98.9 l	
소	부 가 가 치			2,721,646	0.3 l	
				2,980,313	847.3 m	
소	득 륜 (%)			60.2	349.0 개	
					2.5 개	

시설수박(반축성)

전국

(기준 : 년 1기작/10a)

비 목 별		수 량	단가(원)	금액(원)	비 고	
조수입	주 산 물 가 액	4,814 kg	688	3,312,032		
	부 산 물 가 액			0	상품화율	93.6 %
계				3,312,032		
경	중	종 묘 비 종자	2.8 dl	36,377	168,700	N:14.9 P:9.5 K:13.6 kg
		종묘	680.3 주	390		요유용염분농도농부규영양제 수산화염분입제기류닐축대관
	간	무기질 비료비			61,552	성 인 갈 리 소 회 료 질 제
		유기질 비료비	3,642.2 kg		134,027	용 합 석 비 산
	재	농 약 비			56,731	영 양 제 액 제
		광열 · 동력비			38,102	살 충 제 수 화 유 입 제
	비	수리(水利)비			805	살 균 제 수 화 유 입 제
		제 재 료 비			373,555	수 화 유 입 제
	영	소 농 구 비			3,374	제 초 제 수 화 유 입
		대농구 상각비			101,504	전 유 비 할 지 비 주 닐 질
	비	영농시설 상각비			200,967	보 은
		수 선 비			27,430	타
	기 타 요 금				2,568	개 트
계				1,169,315		
비	임차료	농기계·시설		5,038		
		토 지		55,829		
	위 탁 영 농 비 고 용 노 력 비	44.2시간	남 5,415 여 3,295	170,655	남 11.8 시간 여 32.4	
계				1,400,837		
자 가 노 력 비		195.3시간	남 5,415 여 3,296	859,847	남 102.0 시간 여 93.3	
소 부 가 가 치 소 득 륜 (%)				1,911,195 2,142,717 57.7		

시설가치

전국

(기준 : 년 1기작/10a)

비 목 별		수 량	단가(원)	금액(원)	비 고	
조수입	주 산 물 가 액	11,110 kg	1,374	15,265,141		
	부 산 물 가 액			0	상품화율 92.7 %	
계				15,265,141		
경 영 비	중	종 묘 비 종자	0.9 dl	233,194	376,926	N:38.4 P:14.6 K:33 kg 요소 53.4 kg 용성인비 18.5 kg 염화칼리 34.8 kg 붕소 0.3 kg 농용석회 108.1 kg 복합비료 79.0 kg 규산질 23.6 kg 영양제액제 105.9 l 수화제 3,091.1 g 살충제유제 2,229.1 ml 수화제 2.0 kg 살균제유제 893.4 g 수화제 245.1 ml 전유기류 5,490.5 kw 비닐 5,086.7 l 할닐 806.9 m 지비주대 226.2 개 비닐대 50.3 개 보온덮개 2.5 타 풋포트 186.1 m 장상자 307.1 개 832.0 개
		종 묘 비 종묘	1,235.9 주	330		
	간	무기질 비료비			365,386	
		유기질 비료비	8,373.6 kg		369,316	
	재	농 약 비			186,327	
		광열 · 동력비			2,255,292	
	비	수리 (水 利) 비			10,989	
		제 재 료 비			1,474,034	
	비	소 농 구 비			11,089	
		대농구 상각비			398,318	
	비	영농시설 상각비			1,383,148	
		수 선 비			46,573	
	비	기 타 요 금			6,615	
		계			6,884,013	
	비	임차료 [농기계·시설 토지			769	
				106,879		
비	위탁 영농 고용 노력비	251.2시간	남 5,006 여 3,130	838,972	남 28.1 시간 여 223.1	
		계			7,970,056	
비	자 가 노 력 비	491.5시간	남 5,392 여 3,215	2,056,718	남 218.9 시간 여 272.6	
		계				
소부소	득 가 가 치			7,295,085		
	득 른 (%)			8,381,128		
				47.8		

사 과

전국

(기준 : 년/10a)

비 목 별		수 량	단가(원)	금액(원)	비 고	
조수입	주 산 물 가 액	2,162 kg	1,593	3,444,066	상품화율	90.5 %
	부 산 물 가 액			5,915		
계				3,449,981		
경	중 간 재 비	무기질 비료비 유기질 비료비 농 약 비 광열 · 동력비 수리 (水 利) 비 제 재 료 비 소 농 구 비 대농구 상각비 영농시설 상각비 수 선 비 조 성 비 기 타 요 금	1,659.8 kg	58,538	N:11.7 P:7.6 K:8.5 kg	
				92,504	요 소 4.0 kg	
				187,405	유 용 성 인 비 리 소 4.6 kg	
				37,396	영 양 용 화 관 리 소 5.5 kg	
				1,711	복 합 용 석 회 0.5 kg	
				250,618	규 산 비 료 155.1 kg	
				4,420	영 양 산 액 제 2.9 kg	
				167,037	수 화 제 14.9 l	
				55,710	살 충 제 수 화 제 444.0 g	
				24,935	살 균 제 수 화 제 2,486.0 ml	
				74,396	제 초 제 수 화 제 1,597.7 g	
				2,320	전 유 제 수 화 제 844.5 ml	
					비 닐 (만사필름) 3,535.7 g	
					보 조 목 (파이프) 274.9 ml	
	저 장 상 자 365.5 kw					
	포 장 상 자 65.0 l					
	저 장 포 장 종 이 216.6 m					
	포 장 제 (반좌, 네트, 쥘) 1,903.6 개					
계				956,990		
비	임 차 료 [농 기계 · 시설 토 지 위 탁 영 농 비 고 용 노 력 비	66.1시간	남 6,558 여 3,717	746		
				9,824		
				39		
계				277,513	남 11.2 시간 여 54.9	
자 가 노 력 비		129.9시간	남 6,512 여 3,698	685,229	남 72.8 시간 여 57.1	
소 부 가 가 치 소 득 륜 (%)				2,204,869 2,492,991 63.9		

배

전국

(기준 : 년/10a)

비 목 별		수 량	단가(원)	금액(원)	비 고			
조 수 입	주 산 물 가 액	2,475 kg	1,338	3,311,550				
	부 산 물 가 액			19,304	상품화율 91.3 %			
계				3,330,854				
경 영 비	중 간 재 비	무기질 비료비		62,958	N:223.1 P:109.5 K:161.9 kg 요 소 15.1 kg 유 용 성 인 비 리 소 회 료 0.9 kg 염 분 용 석 비 산 회 료 11.6 kg 동 동 용 합 산 회 료 8.1 kg 복 규 양 제 액 제 0.3 kg 규 산 회 료 68.5 kg 양 제 액 제 1,463.0 kg 영 양 제 액 제 4.9 kg 수 화 제 17.4 l 살 충 제 수 화 제 253.7 g 살 충 제 수 화 제 2,926.3 ml 살 균 제 수 화 제 36.1 g 살 균 제 수 화 제 1,044.4 g 살 균 제 수 화 제 1,426.3 ml 살 균 제 수 화 제 11.5 g 살 균 제 수 화 제 2,073.7 g 전 제 유 제 기 194.2 ml 유 가 류 스 398.8 kw 가 닐(반사필름) 72.5 l 비 지(핀) 0.2 l 봉 지(핀) 3.6 m 끈 5,197.7 개 보 조 목(파이프) 12.6 타 저 장 상 자 8.7 m 포 장 상 자 48.5 개 지 장 포 장 종 이 175.3 개 포장재(넛,네트,캡) 511.4 개 1,230.6 개			
		유기질 비료비	2,710.3 kg	125,269				
		농 약 비		137,359				
		광열 · 동력비		46,334				
		수리(水利)비		439				
		제 재 료 비		395,074				
		소 농 구 비		3,926				
		대농구 상각비		164,098				
		영농시설 상각비		66,048				
		수 선 비		19,962				
		조 성 비		46,417				
		기 타 요 금		3,683				
		계					1,071,567	
		비	임 차 료 [농기계·시설 토 지 위 탁 영 농 비 고 용 노 력 비				4,232	
							20,315	
82.1시간	남 6,677 여 3,947			371,005	남 17.2 시간 여 64.9			
계					1,468,725			
자 가 노 력 비	166.1시간	남 6,577 여 3,939	901,449	남 93.7 시간 여 72.4				
소 부 가 가 득 소 득 률 (%)			1,862,129 2,259,287 55.9					

부 승 아

전국

(기준 : 년/10a)

비 목 별		수 량	단가(원)	금액(원)	비 고	
조 수 입	주 산 물 가 액	1,836 kg	1,757	3,225,852	상 품 화 율	90.7 %
	부 산 물 가 액			77		
계				3,225,929		
경 영 비	중 간 재 비	2,139.4 kg		49,093	N:21.4 P:14.8 K:20.1 kg	
				무기질 비료비	10.4 kg	
				유기질 비료비	0.4 kg	
				농 약 비	10.4 kg	
				광열 · 동력비	11.9 kg	
				수리 (水 利) 비	0.2 kg	
				제 제 료 비	73.6 kg	
				소 농 구 비	96.7 kg	
				대농구 상각비	0.8 kg	
				영농시설 상각비	18.3 l	
				수 선 비	94.8 g	
				조 성 비	1,561.9 ml	
				기 타 요 금	0.2 kg	
				계		
비	임 차 료 [농기계·시설 토 지 위 탁 영 농 고 용 노 력 비	55.4시간	남 5,465 여 3,501	603		
				5,861		
				0		
				214,185	남 10.3 시간 여 45.1	
계				1,001,912		
자 가 노 력 비		185.6시간	남 5,435 여 3,505	849,704	남 103.2 시간 여 82.4	
소 부 가 득				2,224,017		
가 가 치				2,444,666		
소 득 륜 (%)				68.9		

노 지 포 도

전국

(기준 : 년/10a)

비 목 별		수 량	단가(원)	금액(원)	비 고	
조 수 입	주 산 물 가 액	2,049 kg	1,524	3,122,676		
	부 산 물 가 액			6,044	상품화율 91.5 %	
계				3,128,720		
영 비	중 간 재 비	무기질 비료비		50,838	N:13.7 P:10.7 K:12.8 kg	
		유기질 비료비	1,742.6 kg	81,367	요 소 5.2 kg	
		농 약 비		64,496	유 용 성 인 소 안 2.6 kg	
		광열 · 동력비		21,935	용 화 인 칼 비 리 7.2 kg	
		수리 (水 利) 비		2,613	용 화 인 칼 비 리 6.7 kg	
		제 재 료 비		321,324	농 약 용 석 비 소 회 0.7 kg	
		소 농 구 비		3,635	농 약 용 석 비 소 회 79.9 kg	
		대농구 상각비		99,460	규 산 액 제 제 4.9 kg	
		영농시설 상각비		65,150	영 양 제 액 화 제 제 39.7 l	
		수 선 비		19,403	살 충 제 수 화 유 제 제 278.4 g	
		조 성 비		92,780	살 충 제 수 화 유 제 제 1,364.8 ml	
		기 타 요 금		4,196	살 균 제 수 화 유 제 제 0.5 kg	
		계			827,197	전 유 가 비 널 (반 사 필름) 83.4 kw
		비	임 차 료 [농 기계 · 시 설 토 지 위 탁 영 농 비 고 용 노 력 비			946
				16,091	지 (편) 0.1 l	
50.3시간	남 6,015 여 3,745			209,031	보 조 목 (파 이 프) 18.1 m	
계				1,053,265	저 장 상 자 5.4 개	
자 가 노 력 비	208.1시간	남 5,988 여 3,724	1,020,608	저 장 상 자 244.1 개		
소 부 가 득 소 득 륜 (%)			2,075,455 2,301,523 66.3	저 장 포 장 종 이 407.5 개 포 장 재 (난 좌, 네 트, 짚) 2.5 개		

노 지 감 곁

전국

(기준 : 년/10a)

비 목 별		수 량	단가(원)	금액(원)	비 고						
조 수 입	주 산 물 가 액	3,448 kg	430	1,482,640	상 품 화 율	87.0 %					
	부 산 물 가 액						0				
계				1,482,640							
경 영 비	중 간 재 비	186.9 kg		무기질 비료비	30,430	N:16.6 P:10.3 K:14.8 kg 요 소 13.2 kg 용 성 인 비 2.2 kg 염 화 칼 리 9.4 kg 농 용 석 회 5.1 kg 복 합 비 료 69.9 kg 영 양 제 액 제 4.3 l 수 화 제 46.7 g 살 균 제 유 제 7,698.2 ml 수 화 제 915.6 g 살 균 제 유 제 83.1 ml 수 화 제 5,601.8 g 제 초 제 유 제 825.9 ml 전 기 12.3 kw 유 류 24.5 l 저 장 상 자 73.7 개 포 장 상 자 197.4 개 저장.포장종이 4.3 개					
				유기질 비료비	55,566						
				농 약 비	167,226						
				광열 · 동력비	13,091						
				수리(水利)비	5,383						
				제 재 료 비	194,270						
				소 농 구 비	3,493						
				대농구 상각비	42,599						
				영농시설 상각비	34,245						
				수 선 비	4,985						
				조 성 비	96,295						
				기 타 요 금	728						
				계					648,311		
				비	임 차 료 [토 지 위 탁 영 농 고 용 노 력 비		42.1시간	남 6,996 여 3,711	농기계·시설	0	남 12.6 시간 여 29.5
토 지	0										
영 농 비	0										
계				197,624							
자 가 노 력 비		80.4시간	남 6,771 여 3,712	422,028	남 40.4 시간 여 40.0						
소 부 소	득 가 득 륜 (%)			636,705 834,329 42.9							

단 감

전국

(기준 : 년/10a)

비 목 별		수 량	단가(원)	금액(원)	비 고							
조수입	주 산 물 가 액	1,661 kg	1,005	1,669,305								
	부 산 물 가 액			207	상품화율	89.4 %						
	계			1,669,512								
영	경	중	간	재	비	무기질 비료비			35,678	N:62.6 P:57.8 K:59.5 kg		
						유기질 비료비	1,683.6 kg		80,845	요 소 4.8 kg		
						농 약 비			62,186	용 성 인 비 2.5 kg		
						광열 · 동력비			14,974	용 염 화 칼 리 소 3.8 kg		
						수리(水利)비			1,176	농 회 소 0.1 kg		
						제 재 료 비			122,345	복 용 석 회 58.6 kg		
						소 농 구 비			3,620	규 합 비 료 221.6 kg		
						대농구 상각비			72,560	산 질 2.8 kg		
						영농시설 상각비			38,237	영 양 제 액 제 3.2 l		
						수 선 비			9,130	수 화 제 53.8 g		
						조 성 비			44,283	살 충 제 유 제 1,609.9 ml		
						기 타 요 금			1,867	살 균 제 유 제 598.5 g		
						계			486,901	비닐(반사필름) 0.4 m		
						비	비	임차료 [농기계·시설			1,865	
								위탁영농비			2,841	
고용노력비	37.1시간	남 5,947 여 3,430	147,641	남 8.1 시간 여 29.0								
계			639,804									
자 가 노 력 비	116.9시간	남 5,937 여 3,477	556,275	남 60.9 시간 여 56.0								
소 부 가 가 득			1,029,708									
소 득 률 (%)			1,182,611									
			61.7									

유 자

전국

(기준 : 년/10a)

비 목 별		수 량	단가(원)	금액(원)	비 고		
조수입	주 산 물 가 액	1,506 kg	1,109	1,670,154	0	상품화율 91.6 %	
	부 산 물 가 액						
계				1,670,154			
경	중 간 재 비	무기질 비료비	1,667.8 kg	51,566	N:42.8 P:25.8 K:26.8 kg 요 소 31.3 kg 용 성 인 비 14.4 kg 염 화 칼 리 6.0 kg 농 용 석 회 31.1 kg 복 합 비 료 101.1 kg 영양제 액제 4.8 l 수화제 51.0 g 살충제 유제 5,297.2 ml 수화제 561.9 g 살균제 유제 11.5 ml 분제 3.6 g 수화제 1,079.7 g 제조제 유제 715.0 ml 전 기 53.5 kw 유 륨 20.2 l 근 0.2 타 보조목(파이프) 2.1 m 저 장 상 자 2.3 개 포 장 상 자 83.3 개 저장.포장종이 4.8 개		
		유기질 비료비		97,030			
		농 약 비		69,156			
		광열 · 동력비		13,846			
		수리 (水 利) 비		3			
		제 재 료 비		78,104			
		소 농 구 비		4,152			
		대농구 상각비		46,460			
		영농시설 상각비		28,447			
		수 선 비		6,584			
		조 성 비		67,184			
		기 타 요 금		508			
		계				463,040	
		비		임차료 [농기계·시설 토 지 위 탁 영 농 비 고 용 노 력 비			
			0				
27.1시간	남 6,387 여 3,727		120,952		남 7.5 시간 여 19.6		
계				585,542			
자 가 노 력 비		100.3시간	남 6,387 여 3,798	525,923	남 56.0 시간 여 44.3		
소부소	가 가 득			1,084,612			
	가 치			1,207,114			
	득 륨 (%)			64.9			

참 다 래

전국

(기준 : 년/10a)

비 목 별		수 량	단가(원)	금액(원)	비 고	
조수입	주 산 물 가 액	1,833 kg	1,727	3,165,591	상품화율 90.7 %	
	부 산 물 가 액			0		
계				3,165,591		
경 영 비	중 간 재 비	무기질 비료비		59,228	N:21.7 P:16.0 K:19.8 kg	
		유기질 비료비	2,259 kg	145,841	요 소 4.8 kg	
		농 약 비		67,699	용 성 인 비 3.4 kg	
		광열 · 동력비		31,750	용 화 칼 리 3.4 kg	
		수리 (水 利) 비		2,893	농 용 석 회 0.1 kg	
		제 재 료 비		195,958	복 합 비 료 61.5 kg	
		소 농 구 비		6,105	영 양 제 액 제 254.2 ℓ	
		대농구 상각비		69,510	수 화 제 67.5 g	
		영농시설 상각비		218,950	살 충 제 유 제 1,791.0 ml	
		수 선 비		21,027	수 화 제 215.4 g	
		조 성 비		120,551	살 균 제 유 제 14.8 ml	
		기 타 요 금		8,282	수 화 제 626.2 g	
					8,282	제 초 제 유 제 303.2 ml
					8,282	전 기 기 439.1 kw
			8,282	유 류 31.1 ℓ		
			8,282	비 닐(반사 필름) 95.5 m		
			8,282	봉 지 (편) 16.5 개		
			8,282	끈 2.0 타		
			8,282	보 조 목(파이프) 0.4 m		
			8,282	저 장 상 자 34.9 개		
			8,282	포 장 상 자 157.6 개		
			8,282	저 장 포 장 종 이 45.5 개		
			8,282	포 장 재(난과,네트,짚) 13.8 개		
계				947,794		
비	임 차 료	농기계·시설 토 지		1,710		
		위 탁 영 농 비		250		
		고 용 노 력 비	37.6시간	남 6,097 여 3,646	164,541	남 11.2 시간 여 26.4
계				1,114,295		
자 가 노 력 비	139.8시간	남 6,137 여 3,646	700,771	남 76.7 시간 여 63.1		
소 부 소 득 가 득 륜 (%)				2,051,296 2,217,797 64.8		

시설포도

전국

(기준 : 년/10a)

비 목 별		수 량	단가(원)	금액(원)	비 고	
조수입	주 산 물 가 액	2,024 kg	4,137	8,373,288		
	부 산 물 가 액			0	상품화율	94.0 %
계				8,373,288		
영	중 간 재 비	무기질 비료비		76,803	N:16.9 P:11.2 K:14.3 kg	
		유기질 비료비	2,300 kg	117,466	요 소 안 9.1 kg	
		농 약 비		43,141	유 용 성 인 비 4.3 kg	
		광열 · 동력비		759,766	용 염 화 칼 리 소 11.3 kg	
		수리(水利)비		673	복 용 석 회 비 8.3 kg	
		제 재 료 비		751,023	영 양 제 액 제 1.5 kg	
		소 농 구 비		3,946	수 화 제 67.1 kg	
		대농구 상각비		280,850	살 충 제 유 체 88.0 kg	
		영농시설 상각비		717,963	살 균 제 수 화 제 24.0 l	
		수 선 비		21,085	수 화 제 유 체 351.7 g	
		조 성 비		169,975	살 균 제 유 체 535.7 ml	
		기 타 요 금		2,513	제 초 재 수 화 제 0.5 kg	
		계				2,945,204
비	임차료 위탁영농비 고용노력비	농기계·시설 토지		0	전 유 기 류 855.7 kw	
		영농비		28,370	비 날(반사필름) 2,032.9 l	
		52.1시간	남 5,546 여 3,131	211,425	비 날 지(판) 816.6 m	
계				3,184,999	남 20.0 시간 여 32.1	
자 가 노 력 비		284.8시간	남 5,599 여 3,150	1,272,552	남 153.3 시간 여 131.5	
소 부 소	특 가 가 치 른 (%)			5,188,289		
				5,428,084		
				62.0		

시설감골

전국

(기준 : 년/10a)

비 목 별		수 량	단가(원)	금액(원)	비 고	
조수입	주 산 물 가 액	5,523 kg	2,804	15,486,493	상품화율	57.8 %
	부 산 물 가 액			0		
계				15,486,493		
경 영 비	중 간 재 비	1,077.2 kg		69,834	N:10.3 P:11.3 K:8.4 kg 농 용 석 회 0.5 kg 복 합 비 료 121.0 kg 규 산 질 1.5 kg 영양제 액제 1,083.3 l 수화제 171.8 g 살충제 유제 9,115.2 ml 수화제 1,885.7 g 살균제 유제 124.0 ml 수화제 3,600.1 g 제초제 유제 232.3 ml 전 기 2,584.0 kw 유 류 13,524.3 l 비닐(반사필름) 785.2 m 끈 3.7 타 저 장 상 자 86.6 개 포 장 상 자 465.9 개	
				무기질 비료비		190,341
				유기질 비료비		242,353
				농 약 비		5,352,523
				광열 · 동력비		94,576
				수리(水利)비		976,776
				제 재 료 비		13,277
				소 농 구 비		576,595
				대농구 상각비		1,622,588
				영농시설 상각비		59,677
				수 선 비		76,625
				조 성 비		0
				기 타 요 금		
계				9,275,165		
비	입 차 료 [토 지 위 탁 고 용] 농 기계·시설 지 영 농 노 력 비	107.2시간	남 8,244 여 3,707	121,528	남 28.5 시간 여 78.7	
				18,990		
				0		
계				526,695		
자 가 노 력 비		325.6시간	남 7,853 여 3,816	1,932,413	남 170.9 시간 여 154.7	
소 부 소 득 륜 (%)	가 가 득 륜 (%)			5,544,115 6,211,328 35.8		

시설국화

전국

(기준 : 년 1기작/10a)

비 목 별		수 량	단가(원)	금액(원)	비 고	
조수입	주 산 물 가 액	52,928 본	174	9,209,472		
	부 산 물 가 액			0	상품화율 90.2 %	
계				9,209,472		
경 영 비	중 요 비	26,269.4 주	31	824,970	N:24.8 P:15.4 K:21.3 kg 요소 19.6 kg 유용염분 0.7 kg	
	무기질 비료비			106,284	인칼 16.9 kg 성화 14.4 kg	
	유기질 비료비	4,087.8 kg		206,563	농용분뇨 0.2 kg 용합 석비 65.4 kg	
	농 약 비			355,463	농용분뇨 73.1 kg 규양제 3.0 kg	
	광열 · 동력비			868,752	영양제 155.3 g 액제 1,005.6 g	
	수리(水利) 비			689	살충제 3,262.7 ml 살균제 80.4 g	
	제 재 료 비			661,258	수화유분입제 2.8 kg 수화유분입제 2,107.2 g	
	소 농 구 비			11,186	수화유분입제 600.6 ml 수화유분입제 178.6 g	
	대농구 상각비			448,229	수화유분입제 0.1 kg 초제 3,860.7 g	
	영농시설 상각비			970,296	기류스닐축대 3,071.6 kw 비할지비 1,773.1 l	
	수 선 비			89,819	주닐 464.1 m 왕보뽕 15.0 개	
	기 타 요 금			13,432	온 덮 240.4 개 온 덮 94.4 타 장 상 9.5 kg 장 상 11.4 m 장 상 99.2 개	
	계				4,556,941	
	비	임차료 [농기계·시설 토지			1,071	
위탁 영농비				224,537		
고용 노력비		229.8시간	남 6,273 여 3,293	808,583	남 17.4 시간 여 212.4	
계				5,598,295		
자 가 노 력 비	462.8시간	남 6,287 여 3,290	2,287,147	남 255.1 시간 여 207.7		
소 부 가 가 치 소 득 륜 (%)			3,611,177			
			4,652,531			
			39.2			

카 네 이 셴

전국

(기준 : 년 1기작/10a)

비 목 별		수 량	단가(원)	금액(원)	비 고		
조 수 입	주 산 물 가 액	94,647 본	195	18,456,166	상품화율 87.7 %		
	부 산 물 가 액					0	
계				18,456,166			
영 경 간 재 비	종 묘 비	15,348.9 주	167	2,556,783	N:23.2 P:26.1 K:18.2 kg		
	무기질 비료비	5,567.9 kg		194,983	요 소 안 6.6 kg		
	유기질 비료비			285,199	유 용 성 인 칼 비 리 소 회 47.0 kg		
	농 약 비			541,853	영 양 제 액 제 0.1 kg		
	광열 · 동력비			2,362,490	영 양 제 액 제 1.7 kg		
	수리 (水 利) 비			25,119	영 양 제 액 제 0.1 kg		
	제 제 료 비			810,611	영 양 제 액 제 191.8 kg		
	소 농 구 비			4,734	영 양 제 액 제 170.3 kg		
	대농구 상각비			422,073	영 양 제 액 제 8.3 kg		
	영농시설 상각비			1,517,758	영 양 제 액 제 646.3 l		
	수 선 비			115,850	영 양 제 액 제 569.1 g		
	기 타 요 금			5,588	영 양 제 액 제 4,335.0 ml		
	계					8,843,041	영 양 제 액 제 7.0 kg
	비			임 차 료 [농 기계 · 시설 토 지			14,445
위 탁 영 농 비					130,082	영 양 제 액 제 144.2 ml	
고 용 노 력 비		373.9시간	남 6,532 여 2,988	1,241,253	영 양 제 액 제 63.7 g		
계				10,230,250	영 양 제 액 제 5,477.7 g		
자 가 노 력 비	558.1시간	남 6,532 여 2,988	2,717,690	영 양 제 액 제 750.9 ml			
소 부 소 득 가 치 른 (%)			8,225,916	영 양 제 액 제 5,199.3 kw			
			9,613,125	영 양 제 액 제 4,905.4 l			
			44.6	영 양 제 액 제 273.5 m			

장 미

전국

(기준 : 년/10a)

비 목 별		수 량	단가(원)	금액(원)	비 고	
조수입	주 산 물 가 액	95,753 본	226	21,640,178		
	부 산 물 가 액			0	상품화율	90.7 %
계				21,640,178		
영	경	종 묘 비	5,418.9 주	243	1,318,412	N:38.7 P:24.4 K:31.2 kg
		무기질 비료비			554,733	요소 11.7 kg
		유기질 비료비	3,018.3 kg		249,523	성 인 비 0.6 kg
		농 약 비			584,430	화 칼 리 소 회 료 4.8 kg
		광열 · 동력비			3,944,498	용 석 비 0.1 kg
		수리(水利) 비			37,993	규 산 료 181.0 kg
		제 재 료 비			1,164,536	영 양 제 액 2.1 kg
		소 농 구 비			24,517	양 제 수 2,337.2 l
		대농구 상각비			745,980	살 충 제 수 301.1 g
		영농시설 상각비			2,710,484	살 균 제 수 5,171.6 ml
		수 선 비			137,296	살 균 제 수 0.9 kg
		기 타 요 금			13,883	살 균 제 수 1,535.3 g
		계			11,486,285	살 균 제 수 1,011.8 g
		비	임차료	농기계·시설		5,967
토 지				320,770		제 초 제 수 6,878.6 ml
위 탁 영 농 비				1,146		제 전 유 비 지 비 7,398.5 kw
고 용 노 력 비	273.6시간			남 6,106 여 3,546	1,124,810	주 닐 대 끈 9,506.5 l
계			12,938,978		490.2 m	
자 가 노 력 비	804.9시간	남 6,106		4,012,575	주 닐 대 끈 53.4 개	
		여 3,546			주 닐 대 끈 3.3 타	
소 부 가 가 치 소 득 륜 (%)				8,701,200	왕 보 폰 포 온 덮 겨 개 트 자 11.4 kg	
				10,153,893	왕 보 폰 포 온 덮 겨 개 트 자 26.6 kg	
				40.2	왕 보 폰 포 온 덮 겨 개 트 자 200.5 m	
					왕 보 폰 포 온 덮 겨 개 트 자 171.5 개	
					왕 보 폰 포 온 덮 겨 개 트 자 220.1 개	

나 리

전국

(기준 : 년 1기작/10a)

비 목 별		수 량	단가(원)	금액(원)	비 고	
조수입	주 산 물 가 액	27,051 분	624	16,879,825		
	부 산 물 가 액			627,782	상품화율	77.6 %
	계			17,507,607		
경 영 비	중 간 재 비	종 묘 비	28,144.1 구	172	4,846,659	N:16.5 P:11.3 K:12.4 kg
		무기질 비료비			94,074	소비리소회료 6.0 kg
		유기질 비료비	2,822.2 kg		253,537	인칼소회료 3.2 kg
		농 약 비			154,922	석회 2.8 kg
		광열 · 동력비			1,110,652	유기질제초제 0.1 kg
		수리 (水 利) 비			11,408	산성비료 38.2 kg
		제 재 료 비			728,090	유기질제초제 85.0 kg
		소 농 구 비			8,295	유기질제초제 9.5 kg
		대농구 상각비			408,006	영양제 55.2 l
		영농시설 상각비			1,024,564	살충제 150.5 g
		수 선 비			101,799	살충제 959.7 ml
		기 타 요 금			19,904	살충제 52.6 g
		계			8,761,910	살균제 7.6 kg
비	임차료 [농기계·시설 토지 위탁 영농 비용 노력비]			2,632	살균제 397.2 g	
				70,054	살균제 68.5 ml	
		121.1시간	남 5,919 여 3,402	443,445	살균제 1.4 kg	
		계		9,289,445	살균제 1,759.2 g	
자 가 노 력 비	300.5시간	남 5,875 여 3,394	1,425,292	제초제 632.9 ml		
소 부 가 득 륜 (%)			8,218,162	전유비 0.1 kg		
			8,745,697	전유비 2,616.5 l		
			46.9	전유비 363.0 m		

안 개 초

전국

(기준 : 년 1기작/10a)

비 목 별		수 량	단가(원)	금액(원)	비 고	
조수입	주 산 물 가 액	5,993 단	1,752	10,499,736	상품화율 85.4 %	
	부 산 물 가 액			11,111		
계				10,510,847		
경	중 간 재 비	종 묘 비	2,835.2 주	225	637,190	N:18.7 P:13.1 K:14.7 kg
		무기질 비료비			110,936	요 소 5.3 kg
		유기질 비료비	3,592.4 kg		253,124	성 인 비 4.8 kg
		농 약 비			215,287	용 리 회 2.4 kg
		광열 · 동력비			1,086,434	영 양 제 109.3 kg
		수리 (水 利) 비			667	농 복 합 110.5 kg
		제 재 료 비			816,509	규 산 질 24.3 kg
		소 농 구 비			6,861	영 양 제 액 제 131.4 l
		대농구 상각비			407,283	수 화 제 4,145.9 g
		영농시설 상각비			930,410	살 충 제 유 제 2,049.9 ml
		수 선 비			70,679	분 제 511.6 g
		기 타 요 금			3,562	수 화 제 7.0 kg
		계				4,538,942
비	입 차 료 [농 기계 · 시설 토 지 위 탁 영 농 고 용 노 력 비			6,883	제 초 제 유 제 2,095.6 g	
				134,870	전 유 기 류 966.4 ml	
		194.3시간	남 6,048 여 3,413	717,690	주 널 대 끈 717.1 m	
계				5,398,385	온 덮 개 트 자 102.0 m	
자 가 노 력 비		525.4시간	남 6,086 여 3,401	2,475,051	남 256.3 시간 여 269.1	
소 부 가 가 득 소 득 률 (%)				5,112,462 5,971,905 48.6		

땅 공

전국

(기준 : 년 1기작/10a)

비 목 별		수 량	단가(원)	금액(원)	비 고	
조수입	주 산 물 가 액	270 kg	2,824	762,480	상품화율 94.4 %	
	부 산 물 가 액			1,067		
계				763,547		
경	중	종 자 비	9.8 kg	3,740	36,651	N:12.1 P:14.7 K:14.3 kg
		무기질 비료비			35,602	요 소 2.9 kg
	간	유기질 비료비	1,560.6 kg		27,739	용 성 인 비 3.5 kg
		농 약 비			22,294	염 화 칼 리 1.3 kg
		광열 · 동력비			6,962	소 회 0.2 kg
		수리 (水利) 비			109	농 용 석 회 96.5 kg
		제 제 료 비			19,453	복 합 비 료 104.4 kg
		소 농 구 비			2,457	영양제수화제 67.0 g
		대농구 상각비			50,633	살충제 유제 60.1 ml
		영농시설 상각비			5,113	입제 4.7 kg
		수 선 비			11,365	수화제 4.9 g
		기 타 요 금			1,673	살균제수화제 197.8 g
		계			220,051	제초제 유제 368.3 ml
		비	입차료	농기계·시설		4,939
토 지				19,055	전 기 0.5 kw	
위 탁 영 농 비				7,618	유 류 18.2 l	
고 용 노 력 비	24.2시간		남 5,444 여 3,353	86,370	비 널 988.2 m	
계			338,033	닐 끈 0.1 타		
자 가 노 력 비	59.9시간	남 5,533 여 3,353	264,937	포 장 상 자 9.2 개		
소 부 가 득			425,514	망 사 및 갑 바 2.8 m		
가 가 치			543,496			
소 득 률 (%)			55.7			

인 삼

전국

(기준 : 4년 1기작/10a)

비 목 별		수 량	단가(원)	금액(원)	비 고			
조수입	주 산 물 가 액	497 kg	20,195	10,036,915	상품화율 92.9 %			
	부 산 물 가 액			36,887				
계				10,073,802				
경 영 비	중 간 재 비	종 묘 비 종자	6.3 dl	38,338	375,292	N:0.5 P:0.1 K:0.2 kg		
		종묘	19,065.3 주	38		요 소 0.6 kg		
		무기질 비료비			33,793	화 칼 소 0.2 kg		
		유기질 비료비	2,719.3 kg		295,451	석 회 3.2 kg		
		농 약 비			214,064	용 석 비 료 28.9 kg		
		광열 · 동력비			46,021	복 합 비 0.8 kg		
		수리 (水 利) 비			275	영 양 제 액 2.8 l		
		제 재 료 비			790,973	수 화 제 액 507.9 g		
		소 농 구 비			5,390	살 충 제 유 제 액 1,559.8 ml		
		대농구 상각비			531,896	수 분 제 액 99.9 g		
		영농시설 상각비			13,318	수 입 제 액 7.9 kg		
		수 선 비			33,146	수 화 제 액 296.1 g		
		기 타 요 금			38,031	수 분 제 액 782.0 ml		
		계				2,377,650	수 입 제 액 126.8 g	
		비	임 차 료 위 탁 고 용	[농 기계 · 시설 토 지 영 농 노 력 비]			75,361	수 분 제 액 0.4 kg
					432,414	제 초 제 유 제 액 11,316.7 g		
221.5시간	남 5,199 여 3,322				824,605	전 유 제 액 853.7 ml		
계				3,725,894	전 유 제 액 0.3 kg			
자 가 노 력 비		280.8시간	남 5,199 여 3,322	1,208,361	전 유 제 액 34.5 kw			
소 부 가 득 륜 (%)				6,347,908	전 유 제 액 113.4 l			
				7,696,152	전 유 제 액 268.3 m			
				63.0	전 유 제 액 209.5 개			
					전 유 제 액 3.3 타			
					전 유 제 액 484.6 kg			
					전 유 제 액 1.0 kg			
					전 유 제 액 2.7 개			
					전 유 제 액 141.4 m			

더 덕

전국

(기준 : 2년 1기작/10a)

비 목 별		수 량	단가(원)	금액(원)	비 고		
조수입	주 산 물 가 액	951 kg	5,374	5,110,674	상품화율 92.8 %		
	부 산 물 가 액			952			
계				5,111,626			
경 영 비	중 간 재 비	종 자 비	3.5 l	31,101	108,853	N:27.4 P:18.1 K:17.0 kg	
		무기질 비료비			48,848	요 소 28.2 kg	
		유기질 비료비	4,480.5kg		232,858	용 성 인 소 비 리 20.2 kg	
		농 약 비			74,347	용 염 화 칼 비 리 6.6 kg	
		광열 · 동력비			10,281	농 화 소 회 0.5 kg	
		수리(水利)비			785	용 석 회 59.7 kg	
		제 재 료 비			142,613	복 합 비 료 92.0 kg	
		소 농 구 비			4,789	영 양 제 액 제 17.1 l	
		대농구 상각비			164,086	수 화 제 82.4 g	
		영농시설 상각비			10,636	살 충 제 유 제 241.8 ml	
		수 선 비			22,728	수 화 제 4.8 kg	
		기 타 요 금			939	살 균 제 유 제 357.4 g	
		계				821,763	제 초 제 유 제 47.1 ml
		비	임차료 [농기계·사설 토지 위탁 영농 비용 노력비]			50,177	유 제 1,317.6 g
				19,116	제 초 제 유 제 385.4 ml		
129.5시간	남 5,867 여 3,305			462,585	유 제 3.0 kg		
계					1,358,462	유 비 24.0 l	
자 가 노 력 비	152.2시간	남 5,867 여 3,305	696,964	유 비 253.5 m			
소 부 가 가 치 소 득 륜 (%)			3,753,164 4,289,863 73.4	유 비 73.8 개			
				왕 포 장 상 자 83.0 kg			
				당 사 및 갑 바 24.7 개			
				123.8 m			
				13.5 시간			
				116.0			
				75.7 시간			
				76.5			

항 기

전국

(기준 : 년 1기작/10a)

비 목 별		수 량	단가(원)	금액(원)	비 고	
조수입	주 산 물 가 액	178 kg	8,783	1,563,374		
	부 산 물 가 액			28,446	상품화율 90.3 %	
계				1,591,820		
경	중 간 재 비	종 자 비	2.4 l	28,530	68,473	N:37.6 P:21.6 K:30.1 kg
		무기질 비료비			67,651	요 소 30.9 kg
		유기질 비료비	828.4 kg		33,146	용 성 인 비 9.5 kg
		농 약 비			33,968	영 염 화 칼 리 15.7 kg
		광열 · 동력비			15,709	농 용 석 회 48.3 kg
		수리 (水 利) 비			0	복 합 비 료 140.5 kg
		제 재 료 비			12,087	영 양 제 액 제 31.3 l
		소 농 구 비			4,005	수 화 제 396.5 g
		대농구 상각비			69,366	살 증 제 유 제 281.1 ml
		영농시설 상각비			4,126	입 제 3.1 kg
		수 선 비			8,929	수 화 제 234.8 g
		기 타 요 금			1,056	살 균 제 유 제 6.9 ml
		계				318,516
비	임 차 료 [농 기 계 · 시 설 토 지 위 탁 영 농 비 고 용 노 력 비			33,696	수 화 제 347.8 g	
				68,729	제 초 제 유 제 522.9 ml	
		77.1시간	남 5,481 여 3,575	296,027	전 기 기 17.7 kw	
		계		740,960	류 닐 38.6 l	
자 가 노 력 비	65.6시간	남 5,627 여 3,575	305,109	비 닐 381.9 m		
소 부 가 득 소 득 률 (%)			850,860 1,273,304 53.5	포 장 상 자 6.5 개		

구 기 자

전국

(기준 : 년/10a)

비 목 별		수 량	단가(원)	금액(원)	비 고		
조수입	주 산 물 가 액	234 kg	12,697	2,971,098			
	부 산 물 가 액			0	상품화율 91.4 %		
계				2,971,098			
경 영 비	중 간 재 비	종 료 비	3,234.9 주	4	13,811	N:40.0 P:16.7 K:31.6 kg	
		무기질 비료비			62,184	요 소 28.1 kg	
		유기질 비료비	1,621.1 kg		76,347	용 성 인 소 비 8.5 kg	
		농 약 비			66,720	염 화 칼 리 13.8 kg	
		광열 · 동력비			77,211	붕 소 0.2 kg	
		수리 (水 利) 비			0	농 용 석 회 75.9 kg	
		제 재 료 비			56,477	복 합 비 료 137.4 kg	
		소 농 구 비			1,870	영 양 제 액 제 67.3 l	
		대농구 상각비			86,005	수 화 제 133.3 g	
		영농시설 상각비			1,162	살 충 제 유 제 905.0 ml	
		수 선 비			4,392	분 제 0.2 g	
		기 타 요 금			54,526	입 제 5.2 kg	
		계				500,705	수 화 제 378.7 g
		비	임 차 료 [농 기계 · 시 설 토 지 위 탁 영 농 비 고 용 노 력 비			2,830	살 균 제 유 제 43.6 ml
						4,667	수 화 제 1,930.9 g
292.2시간	남 4,595 여 2,934			860,471	제 초 제 유 제 340.5 ml		
					2.1 kg		
계				1,368,673	전 기 기 류 171.0 kw		
자 가 노 력 비		450.1시간	남 4,499 여 2,934	1,642,357	유 비 류 199.9 l		
소 부 가 가 치 소 득 률 (%)				1,602,425 2,470,393 53.9	닐 닐 끈 201.1 m		
					타 2.5		
					kg 12.6		
					kg 3.3		
					개 103.3		

느타리버섯

전국

(기준 : 년/재배상 100평)

비 목 별		수 량	단가(원)	금액(원)	비 고	
조수입	주 산 물 가 액	6,049 kg	3,451	20,875,099	연간재배 회수 1.9	
	부 산 물 가 액			136,796	상품화율 90.2 %	
계				21,011,895		
경 영 비	중	종 균 비	1,067.2 kg	1,443	1,540,279	살충제 유제 477.4 ml 분제 41.6 g
		배지제조비 벗짚	2,032.3 kg	212	2,604,979	입제 1.5 kg
		폐면	7,249.5 kg	300		수화제 479.7 g
	간	농 약 비			65,032	살균제 유제 1,265.2 ml 분제 340.2 g
		광 열 · 동 력 비			1,430,093	수화제 360.5 g
		수 리 (水 利) 비			14,181	전 기 13,526.6 kw 유 류 2,987.5 l
	재	제 재 료 비			1,055,915	재배사관리(전기) 33,810.1 kw
		소 농 구 비			12,029	비 닐 939.6 m 비 닐 끈 5.3 타
		대농구 상각비			513,060	테 이 프 7.1 개
	비	영농시설 상각비			1,233,564	고 무 호 스 26.5 m 톱살 밭 겨 41.2 kg
		수 선 비			81,507	포 장 상 자 1.7 kg
		기 타 요 금			14,497	포 장 상 자 2,958.6 개
	계				8,565,136	
비	임차료 [농기계·시설 토 지			40,597		
				22,736		
	위탁영농비 고용노력비	244.8시간	남 5,631 여 3,524	987,831	남 59.4 시간 여 185.4	
계				9,624,935		
자 가 노 력 비	964.0시간	남 5,627 여 3,531	4,475,988	남 511.5 시간 여 452.5		
소 부 가 득			11,386,960			
가 가 치			12,446,759			
소 득 률 (%)			54.2			

표 고 비 섯

전국

(기준 : 4년 1기작/1000본)

비 목 별		수 량	단가(원)	금액(원)	비 고		
조 수 입	주 산 물 가 액	1,554 kg	4,150	6,449,100			
	부 산 물 가 액			23,212	상품화율	92.3 %	
계				6,472,312			
영 비	경 간 재 비	중 균 비	74.9 kg	2,192	164,160	살충제 유제	82.9 ml
		주재료비(원목)	14 톤	114,540	1,603,560	분제	94.5 g
		농 약 비			14,205	입제	14.5 kg
		광열·동력비			51,704	수화제	2.8 g
		수 리 (水利) 비			3,788	살균제 유제	1.6 ml
		제 재 료 비			279,333	수화제	94.0 g
		소 농 구 비			13,782	전 기	254.6 kw
		대농구 상각비			176,616	유 류	69.6 l
		영농시설 상각비			590,720	재배사관리(전기)	315.3 kw
		수 선 비			19,939	비 널	35.5 m
		기 타 요 금			6,842	비 널 끈	1.4 타
		계			2,924,649	테 이 프	1.7 개
		비	임 차 료 [농기계·시설 토 지 위 탁 영 농 비 고 용 노 력 비			6,508	고 무 호 스
				19,570	뿔 쌀 겨 자	0.1 kg	
101.1시간	남 5,914 여 3,290			416,325	장 상 자	194.5 개	
계				3,367,573			
자 가 노 력 비	202.2시간	남 5,914 여 3,295	945,434	남	106.6 시간		
소 부 가 가 치 소 득 률 (%)			3,104,739 3,547,663 48.0	여	95.6		

양잠(약용)

전국

(기준 : 년/10a)

비 목 별		수 량	단가(원)	금액(원)	비 고		
조수입	주 산 물 가 액	(춘)17.0 kg	50,106	1,538,502			
	부 산 물 가 액	(추)14.3 kg	48,021				
	계			1,543,644			
영	경 중 간 제 비	종 자 비	(춘)2.9 상자 (추)2.5 상자	24,991 24,692	134,201	N:40.3 P:25.2 K:25.0 kg 소비 21.7 kg 인칼리 1.3 kg 소회 0.6 kg 석회 0.1 kg 복합비 42.2 kg 산질료 108.7 kg 총제 371.1 mℓ 유분입제 727.8 g 수화입제 0.3 kg 수화입제 32.8 g 수화입제 68.0 mℓ 수화입제 4.7 g 수화입제 77.4 g 수화입제 811.6 mℓ 기류스 74.5 kw 닐 81.4 ℓ 종이 0.1 ℓ 중이 58.5 m 끼 36.3 매 타 0.1 타 장 0.3 장 짚 2.8 kg 겨 15.0 kg 망 16.2 kg	
		무기질 비료비			41,559		
		유기질 비료비	1,102.7 kg		38,517		
		농 약 비			18,585		
		광열 · 동력비			38,821		
		수리 (水 利) 비			0		
		제 재 료 비			22,874		
		소 농 구 비			2,652		
		대농구 상각비			40,404		
		영농시설 상각비			55,263		
		수 선 비			7,861		
		조 성 비			37,728		
		기 타 요 금			10,919		
		계				449,384	
		비	임차료 위탁영농비 고용노력비	농기계·시설 토지			3,542 3,125
30.0시간	남 5,061 여 2,986			107,425	남 8.6 시간 여 21.4		
계					573,309		
자 가 노 력 비	134.7시간			남 4,971 여 2,976	534,532	남 67.0 시간 여 67.7	
소 부 가 득 소 득 률 (%)				970,335 1,094,260 62.9			

한우 번식우

전국

(기준 : 년/두)

비 목 별		수 량	단가(원)	금액(원)	비 고	
조수입	주 산 물 가 액	0.78 두		1,130,916		
	부 산 물 가 액			43,861		
	계			1,176,697		
경 영 비	중	농 후 사 료 비	1,560.15 kg	341,588	배 합 사 료 1,488.13 kg	
		조 사 료 비	2,972.69 kg	142,488	강 류 56.45 kg	
	간	방 역 치 료 비		17,495	곡 류 3.18 kg	
		수 도 광 열 비		7,166	가 공 부 산 물 10.52 kg	
	재	제 재 료 비		16,954	사 료 첨 가 제 0.20 kg	
		소 농 구 비		505	청 예 류 1,493.06 kg	
	비	대 농 구 상 각 비		38,508	벗 짚 1,047.27 kg	
		영 농 시 설 상 각 비		39,532	건 초 276.07 kg	
		수 리 (修 理) 비		3,450	엔 시 리 지 0.83 kg	
		중 부 료		13,271		
		기 타 요 금		4,189		
		계			625,146	
	비	임 차 료			8,336	
		고 용 노 력 비	0.97시간		4,157	
차 입 금 이 자				20,449		
	계			658,088		
	자 가 노 력 비	55.90시간		239,563		
소 부 소 득 률 (%)	가 가 치			518,609		
	소 득 률 (%)			551,551		
				44.1		

한우 비육우

전국

(기준 : 회/두)

비 목 별		수 량	단가(원)	금액(원)	비 고
조 수 입	주 산 물 가 액	592.0kg		3,774,065	일당 증체량 0.912 kg
	부 산 물 가 액			26,203	사 육 일 수 500 일
	계			3,800,268	구입시체중 136 kg
경 영 비	중 간 재 비	가 축 비		1,303,587	배 합 사 료 3,131.98 kg
		농 후 사 료 비	3,157.58 kg	732,097	강 류 7.22 kg
		조 사 료 비	1,381.63 kg	135,458	곡 류 3.67 kg
		방 역 치 료 비		23,314	가공 부산물 9.95 kg
		수 도 광 열 비		10,812	사료 첨가제 1.90 kg
		제 재 료 비		35,371	청 예 류 13.54 kg
		소 농 구 비		699	벗 짚 1,190.95 kg
		대농구 상각비		43,838	건 초 121.98 kg
		영농시설상각비		42,684	엔 시 리 지 2.62 kg
		수리 (修理) 비		7,744	
		종 부 료		0	
		기 타 요 금		7,047	
		계			2,342,651
	임 차 료			1,659	
고 용 노 력 비	2.16시간		10,293		
차 입 금 이 자			27,128		
계			2,381,731		
자 가 노 력 비	52.93시간		252,229		
소 부 가 득			1,418,537		
가 가 치			1,457,617		
소 득 률 (%)			37.3		

낙 농

전국

(기준 : 년/두)

비 목 별		수 량	단가(원)	금액(원)	비 고
조 수 입	주 산 물 가 액	6,888.6 kg		4,125,264	유 지 율 3.94 %
	부 산 물 가 액		310,166	번 식 율 68.60 %	
	계			4,435,430	
경 영 비	중 간 계	가 축 상 각 비		339,000	
		농 후 사 료 비	3,620.6 kg	950,145	배 합 사 료 3,404.42 kg
		조 사 료 비	5,101.1 kg	718,091	강 류 16.60 kg
		방 역 치 료 비		97,805	곡 류 39.60 kg
		수 도 광 열 비		33,204	가 공 부 산 물 101.64 kg
		제 재 료 비		36,242	사 료 첨 가 제 25.60 kg
		소 농 구 비		1,147	청 예 류 285.85 kg
		대 농 구 상 각 비		112,915	벗 짚 877.98 kg
		영 농 시 설 상 각 비		81,368	건 초 790.29 kg
	비	수 리 (修 理) 비		28,856	엔 시 리 지 1,607.10 kg
		종 부 료		27,067	
		기 타 요 금		23,774	
		계			2,449,614
비	임 차 료		23,498		
	고 용 노 력 비	6.98시간	39,887		
	차 입 금 이 자		80,895		
	계			2,593,894	
	자 가 노 력 비	86.01시간		491,502	
	소 득			1,841,536	
	부 가 가 치			1,985,816	
	소 득 륜 (%)			41.5	

변 식 돈

전국

(기준 : 년/두)

비 목 별		수 량	단가(원)	금액(원)	비 고
조수입	주 산 물 가 액	19.4 두		951,380	
	부 산 물 가 액			5,202	변 식 회 수 2.12 회
	계			956,582	
경 영 비	중 간	가 축 상 각 비		58,607	
		농 후 사 료 비		396,379	배 합 사 료 1,101.49 kg
	재	조 사 료 비		0	강 류 0.58 kg
		방 역 치 료 비		76,781	곡 류 0.01 kg
		수 도 광 열 비		31,597	가 공 부 산 물 0.12 kg
		제 제 료 비		15,621	사 료 첨 가 제 0.75 kg
		소 농 구 비		879	
		대 농 구 상 각 비		26,066	
	비	영 농 시 설 상 각 비		35,456	
		수 리 (修 理) 비		10,896	
		중 부 료		23,410	
		기 타 요 금		25,016	
		계		700,708	
	비	임 차 료		2,993	
고 용 노 력 비		17.26시간		92,732	
차 입 금 이 자				20,262	
계			816,695		
자 가 노 력 비	5.17시간		27,778		
소 부 소 득 률 (%)			139,887		
가 가 치			255,874		
소 득 률 (%)			14.6		

비 육 돈

전국

(기준 : 회/두)

비 목 별		수 량	단가(원)	금액(원)	비 고	
조수입	주 산 물 가 액	106.9 kg		179,261	구입시 체중 7.7 kg	
	부 산 물 가 액			345	사 육 일 수 157.6 일	
	계				179,606	일당증체량 0.629 kg
경영비	중간재비			47,852		
		가 축 상 각 비			87,614	배 합 사 료 270.40 kg
		농 후 사 료 비			0	강 류 0.50 kg
		조 사 료 비			4,027	가 공 부 산 물 0.30 kg
		방 역 치 료 비			1,965	사 료 첨 가 제 0.07 kg
		수 도 광 열 비			980	
		제 재 료 비			39	
		소 농 구 비			1,204	
		대 농 구 상 각 비			3,420	
		영 농 시 설 상 각 비			1,000	
		수 리 (修 理) 비			0	
		종 부 료			2,348	
		기 타 요 금			150,449	
	계					
비	임 차 료			307		
	고 용 노 력 비	0.75시간		4,307		
	차 입 금 이 자			1,689		
계				156,752		
자 가 노 력 비	0.57시간			3,273		
소 득				22,854		
부 가 가 치				29,157		
소 득 률 (%)				12.7		

산 란 계

전국

(기준 : 년/100 수)

비 목 별		수 량	단가(원)	금액(원)	비 고
조수입	주 산 물 가 액	27,500 개		2,129,700	
	부 산 물 가 액			89,600	산 란 율 75.3 %
	계			2,219,300	
경 영 비	중 간 재 비	가 축 상 각 비		593,700	
		농 후 사 료 비	4,100.4 kg	1,047,300	배 합 사 료 4,091.20 kg
		조 사 료 비		0	장 류 0.01 kg
		방 역 치 료 비		34,200	가 공 부 산 물 0.06 kg
		수 도 광 열 비		14,300	사 료 첨 가 제 8.21 kg
		제 제 료 비		51,400	
		소 농 구 비		100	
		대 농 구 상 각 비		52,900	
		영 농 시 설 상 각 비		23,400	
		수 리 (修 理) 비		10,200	
		종 부 료		0	
		기 타 요 금		4,500	
		계			1,832,000
		임 차 료		4,900	
	고 용 노 력 비	15.07시간	68,500		
	차 입 금 이 자		26,700		
	계		1,932,100		
	자 가 노 력 비	12.17시간	55,300		
소 부 소	득 가 득 률 (%)			287,200	
				387,300	
				12.9	

육 계

전국

(기준 : 회/100 수)

비 목 별		수 량	단가(원)	금액(원)	비 고	
조수입	주 산 물 가 액	149 kg		196,340	일당체증량 40.50 g 사 육 일 수 36.79 일	
	부 산 물 가 액			1,020		
	계				197,360	
경영비	중간재	269.1 kg		43,570	배 합 사 료 268.68 kg 강 류 0.07 kg 사료 첨가제 0.38 kg	
			가 축 상 각 비			
			농 후 사 료 비			79,420
			조 사 료 비			0
			방 역 치 료 비			5,720
			수 도 광 열 비			6,510
			제 재 료 비			2,100
			소 농 구 비			10
			대농구 상각비			3,670
			영농시설상각비			2,710
	비	수리 (修理) 비		500		
		종 부 료		0		
		기 타 요 금		290		
		계			144,500	
비	임 차 료		330			
	고 용 노 력 비	0.31시간		2,070		
	차 입 금 이 자			1,300		
계				148,200		
자 가 노 력 비		1.24시간		8,270		
소 부 소 득				49,160		
가 가 치				52,860		
소 득 률 (%)				24.9		

쌀

전국

(기준 : 년 1기작/10a)

비 목 별		수 량	단가(원)	금액(원)	비 고		
조수입	주 산 물 가 액	516 kg		1,026,029			
	부 산 물 가 액			21,276			
	계			1,047,305			
영	경	중	종 료 비	6.5 kg	10,065		
		무기질 비료비	61.6 kg	18,550			
		유기질 비료비	194.2 kg	5,017			
		간	농 약 비		26,024		
		광열 · 동력비		3,129			
		수리 (水利) 비		661			
		재	제 재 료 비		3,006		
		소 농 구 비		545			
		비	대 농 구 비		79,583		
		영 농 시 설 비		1,372			
		위 탁 영 농 비		4,962			
비	계			152,914			
	토 지 임 차 료			113,439			
	고 용 노 력 비	3.5시간		15,347	남 여	2.9 시간 0.6	
	축 력 비			29			
계			281,729				
자 가 노 력 비	25.1시간		100,427	남 여	17.4 시간 7.7		
소 부 소	득 가 : 가 치 소 득 률 (%)			765,576 894,391 73.1			

결 보 리

전국

(기준 : 년 1기작/10a)

비 목 별		수 량	단가(원)	금액(원)	비 고		
조수입	주 산 물 가 액	218 kg		298,983			
	부 산 물 가 액			4,260			
계				303,243			
영	경	중	종 묘 비	16.8 kg	13,901		
		간	무기질 비료비	53.5 kg	14,547		
			유기질 비료비	203.1 kg	9,742		
			농 약 비		7,259		
		재	광열 · 동력비		1,609		
			제 재 료 비		781		
			소 농 구 비		231		
			대 농 구 비		34,815		
			영 농 시 설 비		983		
		비	비	위 탁 영 농 비		79	
계					83,947		
토 지 임 차 료				32,153			
	고 용 노 력 비	1.1시간	5,184	남 여	1.0 시간 0.1		
	축 력 비	0.1시간	416				
계				121,700			
	자 가 노 력 비	12.1시간		55,150	남 여	8.8 시간 3.3	
소부소	독			181,543			
	가 가 치			219,296			
	소 득 륜 (%)			59.9			

쌀 보 리

전국

(기준 : 년 1기작/10a)

비 목 별		수 량	단가(원)	금액(원)	비 고		
조수입	주 산 물 가 액	314 kg		417,844			
	부 산 물 가 액			4,871			
	계			422,715			
경 영 비	중 간 재 비	중 묘 비	17.3 kg		16,372		
		무기질 비료비	70.9 kg		19,806		
		유기질 비료비	221.6 kg		8,554		
		농 약 비			8,674		
		광열 · 동력비			1,576		
		제 재 료 비			537		
		소 농 구 비			172		
		대 농 구 비			56,259		
		영 농 시 설 비			1,030		
		위 탁 영 농 비			236		
	계			113,216			
	토 지 입 차 료			33,737			
	고 용 노 력 비	1.4시간		5,961	남 여	1.3 시간 0.2	
	축 력 비			44			
계			152,958				
자 가 노 력 비	11.7시간		46,879	남 여	7.3 시간 4.4		
소 부 소 득	득			269,757			
가 가 치	가			309,499			
소 득 률 (%)	률 (%)			63.8			

마 늘

전국

(기준 : 년 1가작/10a)

비 목 별		수 량	단가(원)	금액(원)	비 고	
조수업	주 산 물 가 액	1,095 kg		1,390,815		
	부 산 물 가 액			39,761		
	계			1,430,576		
경 영 비	중 간 재 비	종 묘 비	167.1 kg		308,633	
		무기질 비료비	186.6 kg		54,349	
		유기질 비료비	975.8 kg		51,564	
		농 약 비			24,339	
		광열 · 동력비			2,904	
		수리 (水利) 비			77	
		제 재 료 비			22,392	
		소 농 구 비			383	
		대 농 구 비			25,047	
		영 농 시 설 비			1,787	
	계			491,475		
	토 지 임 차 료			41,109		
	고 용 노 력 비	27.5시간		89,954	남 여 3.2 시간 24.3	
	축 력 비			36		
	계			622,574		
	자 가 노 력 비	115.9시간		439,897	남 여 46.3 시간 69.6	
소 부 소 득	가 가 득			808,002		
	가 가 치			939,101		
	득 륜 (%)			56.5		

양 파

전국

(기준 : 년 1기작/10a)

비 목 별		수 량	단가(원)	금액(원)	비 고		
조수입	주 산 물 가 액	5,653 kg		1,498,810			
	부 산 물 가 액			2,048			
	계			1,500,858			
경 영 비	중 간 재 비	종 묘 비	6.8 dl		106,072		
		무기질 비료비	187.4 kg		58,642		
		유기질 비료비	1025.4 kg		55,228		
		농 약 비			26,953		
		광열 · 동력비			3,298		
		수리 (水利) 비			38		
		제 재 료 비			26,293		
		소 농 구 비			279		
		대 농 구 비			24,431		
		영 농 시 설 비			1,678		
	계			302,912			
비	토 지 임 차 료			58,098			
	고 용 노 력 비	44.3시간		150,125	남 여	4.3 시간 40.1	
	축 력 비			40			
계			511,175				
자 가 노 력 비	91.9시간		353,080	남 여	39.3 시간 52.6		
소 부 소 득	득 가 치			989,683			
소 득 률 (%)				1,197,946			
				65.9			

노 지 고 추

전국

(기준 : 년 1기작/10a)

비 목 별		수 량	단가(원)	금액(원)	비 고		
조수입	주 산 물 가 액	255 kg		2,143,664			
	부 산 물 가 액			16,236			
	계			2,159,900			
경 영 비	중 간 재 비	종 묘 비	0.7 dl		59,432		
		무기질 비료비	147.3 kg		42,963		
		유기질 비료비	557.5 kg		31,743		
		농 약 비			68,830		
		광열 · 동력비			30,006		
		수리 (水利) 비			38		
		제 재 료 비			53,638		
		소 농 구 비			405		
		대 농 구 비			45,223		
		영 농 시 설 비			2,433		
	계				334,711		
토 고 축	지 임 차 료			58,450			
	용 노 력 비	24.9시간		79,060	남 여	4.2 시간 20.7	
	축 력 비	0.2 시간		530			
계				472,751			
자 가 노 력 비	180.7시간			643,146	남 여	87.5 시간 93.2	
소 부 소 득	가 가 치			1,687,149			
소 득 륜 (%)				1,825,189			
				78.1			

참 깨

전국

(기준 : 년 1기작/10a)

비 목 별		수 량	단가(원)	금액(원)	비 고		
조 수 입	주 산 물 가 액	71 kg		805,956			
	부 산 물 가 액			2,158			
	계			808,114			
경 영 비	중 간 재 비	종 묘 비	0.7 dl		8,983		
		무기질 비료비	18.7 kg		6,605		
		유기질 비료비	52.9 kg		2,877		
		농 약 비			14,691		
		광열 · 동력비			1,703		
		수리 (水利) 비			42		
		제 재 료 비			14,070		
		소 농 구 비			371		
		대 농 구 비			19,416		
		영 농 시 설 비			1,388		
		기 타 요 금			0		
		계			70,146		
	입 차 료			40,746			
고 용 노 력 비	6.7시간		22,488	남 여	1.5 시간		
축 력 비	0.03시간		121		5.2		
계			133,501				
자 가 노 력 비	68.0시간		248,210	남 여	30.5 시간		
					37.5		
소 부 가 득			674,613				
가 가 치			737,968				
소 득 률 (%)			83.5				

5. 시·도별 농산물 소득



경 기 도

콩	99	시 설 무	114	복 승 아	129
봄 감 자	100	시 설 배 추	115	노 지 포 도	130
고 구 마	101	시 설 상 추(치마)	116	시 설 국 화	131
봄 무	102	시 설 들 갯 잎	117	장 미	132
알 타 리 무	103	시 설 시 금 치	118	나 리	133
봄 배 추	104	시 설 오 이(반축성)	119	접 목 선 인 장	134
가 을 배 추	105	시 설 오 이(억제)	120	을 무	135
가 을 무	106	시 설 토 마 토(반축성) ..	121	땅 콩	136
대 과	107	시 설 방 울 토 마 토	122	인 삼	137
쪽 과	108	시 설 호 박	123	황 기	138
노 지 호 박	109	시 설 딸 기(반축성)	124	느 타 리 버 섯	139
노 지 오 이	110	시 설 참 외	125	표 고 버 섯	140
노 지 부 추	111	시 설 가 지	126	팽 이 버 섯	141
노 지 수 박	112	사 과	127	쌀	142
시 설 쉼 나 물	113	배	128		

CONTENTS

1	Introduction	1
2	Chapter I	2
3	Chapter II	3
4	Chapter III	4
5	Chapter IV	5
6	Chapter V	6
7	Chapter VI	7
8	Chapter VII	8
9	Chapter VIII	9
10	Chapter IX	10
11	Chapter X	11
12	Chapter XI	12
13	Chapter XII	13
14	Chapter XIII	14
15	Chapter XIV	15
16	Chapter XV	16
17	Chapter XVI	17
18	Chapter XVII	18
19	Chapter XVIII	19
20	Chapter XIX	20
21	Chapter XX	21
22	Chapter XXI	22
23	Chapter XXII	23
24	Chapter XXIII	24
25	Chapter XXIV	25
26	Chapter XXV	26
27	Chapter XXVI	27
28	Chapter XXVII	28
29	Chapter XXVIII	29
30	Chapter XXIX	30
31	Chapter XXX	31
32	Chapter XXXI	32
33	Chapter XXXII	33
34	Chapter XXXIII	34
35	Chapter XXXIV	35
36	Chapter XXXV	36
37	Chapter XXXVI	37
38	Chapter XXXVII	38
39	Chapter XXXVIII	39
40	Chapter XXXIX	40
41	Chapter XL	41
42	Chapter XLI	42
43	Chapter XLII	43
44	Chapter XLIII	44
45	Chapter XLIV	45
46	Chapter XLV	46
47	Chapter XLVI	47
48	Chapter XLVII	48
49	Chapter XLVIII	49
50	Chapter XLIX	50
51	Chapter L	51
52	Chapter LI	52
53	Chapter LII	53
54	Chapter LIII	54
55	Chapter LIV	55
56	Chapter LV	56
57	Chapter LVI	57
58	Chapter LVII	58
59	Chapter LVIII	59
60	Chapter LIX	60
61	Chapter LX	61
62	Chapter LXI	62
63	Chapter LXII	63
64	Chapter LXIII	64
65	Chapter LXIV	65
66	Chapter LXV	66
67	Chapter LXVI	67
68	Chapter LXVII	68
69	Chapter LXVIII	69
70	Chapter LXIX	70
71	Chapter LXX	71
72	Chapter LXXI	72
73	Chapter LXXII	73
74	Chapter LXXIII	74
75	Chapter LXXIV	75
76	Chapter LXXV	76
77	Chapter LXXVI	77
78	Chapter LXXVII	78
79	Chapter LXXVIII	79
80	Chapter LXXIX	80
81	Chapter LXXX	81
82	Chapter LXXXI	82
83	Chapter LXXXII	83
84	Chapter LXXXIII	84
85	Chapter LXXXIV	85
86	Chapter LXXXV	86
87	Chapter LXXXVI	87
88	Chapter LXXXVII	88
89	Chapter LXXXVIII	89
90	Chapter LXXXIX	90
91	Chapter LXXXX	91
92	Chapter LXXXXI	92
93	Chapter LXXXXII	93
94	Chapter LXXXXIII	94
95	Chapter LXXXXIV	95
96	Chapter LXXXXV	96
97	Chapter LXXXXVI	97
98	Chapter LXXXXVII	98
99	Chapter LXXXXVIII	99
100	Chapter LXXXXIX	100
101	Chapter LXXXXX	101

공

경기

(기준 : 년 1기작/10a)

비 목 별		수 량	단가(원)	금액(원)	비 고	
조수입	주 산 물 가 액	146 kg	3,004	438,584		
	부 산 물 가 액			0	상품화율 97.3 %	
계				438,584		
경 영 비	중 간 재 비	종 자 비	6.1 kg	2,515	15,343	N:4.8 P:3.5 K:3.5 kg
		무기질 비료비			17,134	요 소 2.5 kg 붕 소 0.2 kg
		유기질 비료비	15.6 kg		1,563	농 용 석 회 33.0 kg 복 합 비 료 30.0 kg
		농 약 비			13,356	규 산 질 13.9 kg 영양제수화제 15.6 g
		광열 · 동력비			4,397	살충제 유제 251.2 ml 입제 1.0 kg
		수리 (水 利) 비			0	수화제 41.7 g 살균제 유제 3.6 ml
		제 재 료 비			4,521	분제 9.3 g 수화제 166.3 g
		소 농 구 비			1,385	제초제 유제 455.4 ml 입제 2.1 kg
		대농구 상각비			31,717	전 기 17.5 kw 유 류 7.5 l
		영농시설 상각비			927	비 닐 끈 0.3 타 왕 겨 6.3 kg
		수 선 비			2,559	포 장 상 자 5.4 개 망사 및 갑바 1.4 m
		기 타 요 금			292	
		계				93,194
	비	임 차 료	[농기계·시설 토 지			17,625
					45,417	
위 탁 영 농 비				1,786		
고 용 노 력 비		17.9시간	남 6,467 여 4,292	92,269	남 7.1 시간 여 10.8	
계				250,291		
자 가 노 력 비	19.8시간	남 6,467 여 4,292	108,037	남 10.6 시간 여 9.2		
소 부 가 득	가 치			188,293		
소 득 륜 (%)				345,390		
				42.9		

봄 감 자

경기

(기준 : 년 1기작/10a)

비 목 별		수 량	단가(원)	금액(원)	비 고	
조수입	주 산 물 가 액	2,090 kg	473	988,570		
	부 산 물 가 액			0	상품화율	92.1 %
계				988,570		
경 영 비	중 간 재 비	종 자 비	130.7 kg	874	114,295	N:12.5 P:9.3 K:10.0 kg
		무기질 비료비			33,662	요 소 7.7 kg
		유기질 비료비	2,472.1 kg		51,646	용 성 인 비 6.0 kg
		농 약 비			6,138	염 화 칼 리 3.7 kg
		광열 · 동력비			13,113	농 용 석 회 25.0 kg
		수리 (水 利) 비			0	복 합 비 료 65.4 kg
		제 재 료 비			88,894	살충제 입제 3.1 kg
		소 농 구 비			3,308	수화제 14.6 g
		대농구 상각비			74,865	제조제 유제 79.1 ml
		영농시설 상각비			6,004	입제 1.3 kg
		수 선 비			19,945	전 기 33.4 kw
		기 타 요 금			1,192	유 류 7.3 l
		계				413,062
	비	임 차 료 [농기계·시설 토 지			7,333	
				7,731		
위 탁 영 농 비				3,556		
고 용 노 력 비		40.1시간	남 5,478 여 3,440	155,267	남 8.5 시간 여 31.6	
계				586,949		
자 가 노 력 비	68.3시간	남 5,478 여 3,440	311,377	남 37.5 시간 여 30.8		
소 부 소 득 가 가 치 소 득 률 (%)			401,621 575,508 40.6			

고 구 마

경기

(기준 : 년 1기작/10a)

비 목 별		수 량	단가(원)	금액(원)	비 고	
조수입	주 산 물 가 액	1,452 kg	795	1,154,340		
	부 산 물 가 액			813	상품화율	99.7 %
계				1,155,153		
경 영 비	중 간 재 비	종 묘 비 종자	100.4 kg	1,173	144,004	N:3.7 P:3.3 K:7.9 kg
		종묘	5,146.9 주	32		요 소 3.5 kg
		무기질 비료비			25,427	유 성 인 비 0.6 kg
		유기질 비료비	106.3 kg		8,945	용 염 화 칼 리 4.7 kg
		농 약 비			12,072	붕 화 소 0.2 kg
		광열 · 동력비			12,098	농 용 석 회 15.9 kg
		수리 (水 利) 비			0	복 합 비 료 29.7 kg
		제 재 료 비			88,913	규 산 질 1.3 kg
		소 농 구 비			1,500	살 충 제 입 제 4.6 kg
		대농구 상각비			57,837	제 초 제 입 제 4.4 kg
		영농시설 상각비			18,970	전 기 130.5 kw
		수 선 비			21,031	유 류 12.1 ℓ
		기 타 요 금			1,546	비 닐 831.5 m
		계				392,343
비	임 차 료 [농기계·시설 토 지 위 탁 영 농 비 고 용 노 력 비			938	닐 짚 1.1 타	
				190,378	포 장 상 자 112.8 개	
		61.5시간	남 4,921 여 3,653	230,619		
		계		820,635		
자 가 노 력 비	14.8시간	남 6,094 여 3,665	76,103	남 9.0 시간 여 5.8		
	소 부 가 가 치 소 득 률 (%)			334,518 762,810 29.0		

봄 무

경기

(기준 : 년 1기작/10a)

비 목 별		수 량	단가(원)	금액(원)	비 고		
조수입	주 산 물 가 액	4,986 kg	290	1,445,940			
	부 산 물 가 액			0	상품화율	89.0 %	
계				1,445,940			
영	경	중 자 비	4 dl	27,204	108,814	N:12.2 P:3.1 K:4.4 kg	
		무기질 비료비			22,025	요 소	19.7 kg
		유기질 비료비	1,739.9 kg		51,014	용 성 인 비	2.9 kg
		농 약 비			31,330	염 화 칼 리	3.0 kg
		광열 · 동력비			11,792	농 용 석 회	0.7 kg
		수리(水利)비			833	복 합 비 료	15.1 kg
		제 재 료 비			22,408	영 양 제 액 제	333.4 l
		소 농 구 비			4,085	수 화 제	254.0 g
		대농구 상각비			59,132	살 충 제 유 제	647.2 ml
		영농시설 상각비			7,861	분 제	51.9 g
		수 선 비			5,025	입 제	2.4 kg
		기 타 요 금			755	수 화 제	142.7 g
		계				325,074	살 균 제 분 제
비	임차료	농기계·시설			23,813	수 화 제	907.6 g
		토 지			97,111	제 초 제 유 제	33.3 ml
		위 탁 영 농 비			0	입 제	0.9 kg
		고 용 노 력 비	29.2시간	남 5,356 여 3,347	106,170	전 기	99.4 kw
계				552,168	류 닐	21.9 l	
자 가 노 력 비		53.0시간	남 5,522 여 3,425	241,919		1,930.8 m	
소 부 가 가 치				893,772			
소 득 륜 (%)				1,120,866			
				61.8			

봄 배 추

경기

(기준 : 년 1기작/10a)

비 목 별		수 량	단가(원)	금액(원)	비 고	
조수입	주 산 물 가 액	5,860 kg	268	1,570,480		
	부 산 물 가 액			0	상품화율	86.9 %
	계			1,570,480		
경 영 비	중 간 재 비	종 료 비 종자	0.4 dl	86,525	64,170	N:47.6 P:25.8 K:27.4 kg
		종료	3,836.8 주	28		요 소 34.8 kg
		무기질 비료비			47,745	용 성 인 비 4.7 kg
		유기질 비료비	3,865.4 kg		58,443	염 화 칼 리 소 6.1 kg
		농 약 비			43,575	농 용 석 회 0.5 kg
		광열 · 동력비			12,628	복 합 비 료 152.7 kg
		수리(水利)비		398		영 양 제 액 제 0.3 l
		제 재 료 비			25,345	수 화 제 49.1 g
		소 농 구 비			1,658	살 충 제 유 제 1,104.6 ml
		대농구 상각비			68,553	입 제 1.2 kg
		영농시설 상각비			7,163	수 화 제 188.4 g
		수 선 비			22,756	살 균 제 유 제 63.8 ml
		기 타 요 금			606	분 제 1,389.1 g
		계				수 화 제 1,087.6 g
		비	임차료	농기계·시설		5,800
토 지				30,504	기 류 0.6 kg	
위 탁 영 농 비				47,412	니 13.7 l	
고 용 노 력 비	37.0시간			남 5,263 여 3,533	147,502	닐 263.7 m
계				날 죽 64.5 개		
자 가 노 력 비	53.8시간	남 5,263 여 3,567	243,972	은 0.1 타		
소 부 가 가 치			986,222	은 토 1.0 m		
소 득 률 (%)			1,217,440	개 트 18.4 개		
			62.8			

가을 배추

경기

(기준 : 년 1기작/10a)

비 목 별		수 량	단가(원)	금액(원)	비 고	
조수입	주 산 물 가 액	7,544 kg	151	1,139,144		
	부 산 물 가 액			0	상품화율	93.4 %
계				1,139,144		
영	중 간 재 비	종 묘 비 종자	1.2 dl	18,267	48,008	N:24.3 P:7.0 K:10.1 kg
		종묘	3,779.2 주	27		요 소 35.8 kg
		무기질 비료비			39,446	용 성 인 비 6.1 kg
		유기질 비료비	1,537.7 kg		46,819	염 화 칼 리 6.6 kg
		농 약 비			27,002	농 용 석 회 0.9 kg
		광열 · 동력비			11,793	농 복 합 비 료 51.8 kg
		수리 (水利) 비			0	규 산 질 32.9 kg
		제 재 료 비			29,496	영 양 제 액 제 0.1 l
		소 농 구 비			2,528	수 화 제 107.9 g
		대농구 상각비			61,069	살 충 제 유 제 348.3 ml
		영농시설 상각비			26,240	입 제 0.5 kg
		수 선 비			9,204	수 화 제 145.6 g
		기 타 요 금			1,238	살 균 제 수 화 제 339.5 g
계				302,843	제 초 제 유 제 59.7 ml	
비	임 차 료 [농기계·시설 토 지 위 탁 영 농 비 고 용 노 력 비			3,571		
				23,845		
		45.2시간	남 6,229 여 3,769	192,499	남 9.0 시간 여 36.2	
		계			524,544	
자 가 노 력 비	62.4시간	남 6,340 여 3,740	331,396	남 37.7 시간 여 24.7		
소 부 소 득 가 치 득 륜 (%)			614,600 836,301 54.0			

가 을 무

경기

(기준 : 년 1기작/10a)

비 목 별		수 량	단가(원)	금액(원)	비 고	
조수입	주 산 물 가 액	5,744 kg	181	1,039,664		
	부 산 물 가 액			0	상품화율	94.4 %
계				1,039,664		
영	중 간 재 비	종 자 비	6.7 dl	4,678	31,341	N:30.2 P:16.1 K:15.3 kg
		무기질 비료비			39,475	요 소 25.4 kg
		유기질 비료비	3,014.9 kg		53,268	붕 소 1.8 kg
		농 약 비			31,261	농 용 석 회 27.1 kg
		광열 · 동력비			6,707	복 합 비 료 96.3 kg
		수리 (水 利) 비			0	영양제 액제 0.1 l
		제 재 료 비			34,074	수화제 52.6 g
		소 농 구 비			830	살충제 유제 238.5 ml
		대농구 상각비			69,138	분제 1,000.0 g
		영농시설 상각비			241	입제 0.6 kg
		수 선 비			4,462	수화제 450.8 g
		기 타 요 금			7,247	살균제 분제 3,500.0 g
		계				278,044
비	임 차 료 [농기계·시설 토 지			13,846	제조제 유제 106.9 ml	
				66,500	입제 1.4 kg	
	위 탁 영 농 비			9,018	유 비 류 15.7 l	
	고 용 노 력 비	33.9시간	남 6,365 여 4,090	161,629	비 닐 75.0 m	
계				529,037	짚 4.2 kg	
자 가 노 력 비		59.7시간	남 6,365 여 4,340	337,871	포 장 상 자 25.0 개	
소부소	득			510,627		
	가 가 치			761,620		
	득 륜 (%)			49.1		

대 파

경기

(기준 : 년 1기작/10a)

비 목 별		수 량	단가(원)	금액(원)	비 고		
조수입	주 산 물 가 액	3,094 kg	664	2,054,416			
	부 산 물 가 액			0	상품화율	97.7 %	
계				2,054,416			
영	경	종 자 비	9.4 dl	3,110	29,233	N:32.9 P:8.1 K:22.8 kg	
		무기질 비료비			48,851	요 소 49.4 kg	
		유기질 비료비	1,283 kg		80,590	용 성 인 비 5.6 kg	
		농 약 비			38,670	염 화 칼 리 23.3 kg	
		광열 · 동력비			31,325	붕 용 석 회 0.2 kg	
		수리 (水 利) 비			2,063	농 용 석 회 89.1 kg	
		제 재 료 비			42,929	복 합 비 료 54.0 kg	
		소 농 구 비			1,681	영양제수화제 62.5 g	
		대농구 상각비			112,867	살충제 유제 221.3 ml	
		영농시설 상각비			104,599	입제 2.5 kg	
		수 선 비			21,052	수화제 518.8 g	
		기 타 요 금			4,496	살균제 입제 57.2 kg	
			계			518,356	수화제 771.2 g
		비	임차료	농기계·시설 토지			6,250
위탁 영농비					25,000	입제 23.3 kg	
고용 노력비	81.2시간			남 5,486 여 3,449	329,151	전 유 비 130.6 kw	
계					878,757	기 류 닐 51.9 ℓ	
자 가 노 력 비	149.7시간	남 5,757 여 3,480	683,078	비 날 끈 222.5 m			
소 부 가 소 득 률 (%)				1,175,659	비 날 끈 1.1 타		
				1,536,060	비 날 끈 46.7 kg		
				57.2			

쪽 파

경기

(기준 : 년 1기작/10a)

비 목 별		수 량	단가(원)	금액(원)	비 고		
조수입	주 산 물 가 액	2,663 kg	614	1,635,082	상품화율 93.4 %		
	부 산 물 가 액						
계				1,635,082			
영	중 간 재 비	종 자 비	215.4 kg	966	208,162	N:22.0 P:8.6 K:9.4 kg	
		무기질 비료비	2,994.4 kg		37,678	요 소 32.0 kg	
		유기질 비료비		95,340	용 성 인 비 13.4 kg		
		농 약 비		24,097	염 화 칼 리 5.7 kg		
		광열 · 동력비		합 비	61.5 kg	농 용 석 화 28.1 kg	
				영양제 액제	0.1 l	복 합 비 61.5 kg	
		수리 (水 利) 비		살충제 유제	412.6 ml	영양제 액제 0.1 l	
				수화제	1.5 kg	살충제 유제 412.6 ml	
		제 재 료 비		수화제	167.3 g	수화제 1.5 kg	
				수화제	166.7 ml	수화제 167.3 g	
		소 농 구 비		입제	0.2 kg	수화제 166.7 ml	
				수화제	400.5 g	수화제 0.2 kg	
		대농구 상각비		제초제 유제	68.9 ml	제초제 유제 400.5 g	
				입제	1.0 kg	제초제 유제 68.9 ml	
영농시설 상각비	전 기	36.7 kw	전 기 1.0 kg				
	유 류	20.1 l	유 류 36.7 kw				
수 선 비	비 닐	182.4 m	비 닐 20.1 l				
	닐 끈	3.5 타	닐 끈 182.4 m				
기 타 요 금	포 장 상 자	0.4 kg	포 장 상 자 3.5 타				
		132.9 개	포 장 상 자 0.4 kg				
계				671,376			
비	임 차 료	[농기계·시설 토 지		0			
		위 탁 영 농 비		0			
		고 용 노 력 비	69.0시간	남 6,606 여 3,859	273,688	남 2.7 시간 여 66.3	
계				945,064			
자 가 노 력 비		112.7시간	남 6,883 여 3,859	609,092	남 57.6 시간 여 55.1		
소 부 소 득 륜 (%)	가 가 치 륜 (%)			690,018			
				963,706			
				42.2			

노지호박

경기

(기준 : 년 1기작/10a)

비 목 별		수 량	단가(원)	금액(원)	비 고		
조수입	주 산 물 가 액	3,442 kg	436	1,500,712			
	부 산 물 가 액			0	상품화율	99.6 %	
계				1,500,712			
영	경	종 자 비	1.4 dl	20,665	28,931	N:23.6 P:7.7 K:20.3 kg	
		무기질 비료비			43,002	요 소 29.9 kg	
		유기질 비료비	11,678.6 kg		72,024	염 화 칼 리 19.8 kg	
		농 약 비			33,147	붕 소 0.1 kg	
		간	광열 · 동력비			9,113	농 용 석 회 34.9 kg
			수리(水利)비			0	복 합 비 료 63.6 kg
		재	제 재 료 비			259,731	규 산 질 15.6 kg
			소 농 구 비			1,049	영양제수화제 1,009.9 g
		비	대농구 상각비			49,763	살충제 유제 55.6 ml
			영농시설 상각비			4,449	입제 0.2 kg
			수 선 비			5,688	수화제 572.8 g
			기 타 요 금			4,987	살균제수화제 606.2 g
		계				511,884	제초제 유제 278.4 ml
		비	입차료	농기계·시설			3,810
토 지					69,732	유 류 20.4 l	
위 탁 영 농 비					8,444	비 닐 369.2 m	
고 용 노 력 비	19.4시간			남 5,750 여 3,567	82,298	죽 15.9 개	
계				676,168	주 닐 대 끈 75.2 개		
자 가 노 력 비		134.4시간	남 5,667 여 3,483	621,214	보 온 텃 개 트 1.7 m		
소 부 가 가 치				988,828	포 장 상 자 374.1 개		
소 득 률 (%)				54.9			

노 지 오 이

경기

(기준 : 년 1기작/10a)

비 목 별		수 량	단가(원)	금액(원)	비 고			
조수입	주 산 물 가 액	5,792 kg	656	3,799,552				
	부 산 물 가 액			0	상품화율	99.0 %		
계				3,799,552				
경	중	종 자 비	1.9 dl	56,764	107,852	N:50.3 P:7.8 K:50.7 kg		
		무기질 비료비			131,488	요 소 86.4 kg		
		유기질 비료비	14,557.9 kg		124,802	염 화 칼 소 71.4 kg		
		농 약 비			303,744	붕 용 석 회 0.4 kg		
		간	광열 · 동력비			13,908	복 합 비 료 97.7 kg	
			수리(水利)비			0	영 양 제 액 제 2.7 l	
			제 재 료 비			314,343	수 화 제 414.3 g	
		재	소 농 구 비			11,266	살 충 제 유 제 2,300.2 ml	
			대농구 상각비			107,021	분 제 22.2 g	
			영농시설 상각비			13,170	수 화 제 681.9 g	
		비	수 선 비			76,619	살 균 제 유 제 249.5 ml	
			기 타 요 금			1,905	수 화 제 13,767.6 g	
			계			1,206,118	제 초 제 유 제 597.6 ml	
		비	입차료	농기계·시설			0	전 유 비 34.5 kw
				토 지			66,667	류 닐 21.5 l
위 탁 영 농 비				0	주 닐 763.1 m			
고 용 노 력 비	162.3시간		남 5,041 여 3,928	690,159	주 닐 211.2 개			
계				1,962,944	대 586.1 개			
자 가 노 력 비		392.0시간	남 4,941 여 3,928	1,748,353	비 1.3 타			
소 부 가 가 치				1,836,608	온 5.5 m			
소 득 률 (%)				2,593,434	포 장 상 자 370.4 개			
소 득 률 (%)				48.3				

노지부추

경기

(기준 : 년 1기작/10a)

비 목 별		수 량	단가(원)	금액(원)	비 고		
조수입	주 산 물 가 액	5,632 kg	882	4,967,424			
	부 산 물 가 액			0	상품회율 98.0 %		
	계			4,967,424			
경 영 비	중 간	종 묘 비 종자	6.2 ℓ	22,099	147,111	N:28.2 P:8.7 K:20.7 kg 요 소 8.4 kg 농 용 석 회 15.0 kg 복 합 비 료 151.6 kg 영양제 액제 38.6 ℓ 수화제 68.3 g 살충제 유제 157.5 ml 입제 3.1 kg 살균제수화제 112.4 g 제초제 입제 1.9 kg 전 기 351.9 kw 유 튜 널 47.5 ℓ 비 널 151.3 m 할 비 60.0 개 비 널 끈 겨 0.7 타 왕 온 491.7 kg 보 온 덮 개 56.1 m 포 장 상 자 177.9 개	
		종 묘	16,730.7 주	10			
		무기질 비료비			74,575		
	제 비	유기질 비료비	8,915.6 kg		190,759		
		농 약 비			18,649		
		광열 · 동력비			31,366		
	비	수리 (水 利) 비			0		
		제 재 료 비			267,168		
		소 농 구 비			7,740		
	비	대농구 상각비			201,511		
		영농시설 상각비			90,173		
		수 선 비			12,917		
	계				1,052,123		
	비	임 차 료	[농기계·시설 토 지				0
							39,000
위 탁 영 농 비 고 용 노 력 비		278.2시간	남 여	6,050	1,412,345	남 168.8 시간	
				3,575		여 109.4	
계				2,512,468			
자 가 노 력 비		471.4시간	남 6,083 여 3,575	2,190,115	남 201.3 시간 여 270.1		
소 부 소	가 득	가 치		2,454,956			
				3,915,301			
				49.4			

노 지 수 박

경기

(기준 : 년 1기작/10a)

비 목 별		수 량	단가(원)	금액(원)	비 고	
조수입	주 산 물 가 액	4,711 kg	517	2,435,587		
	부 산 물 가 액					
	계			2,435,587		
영	중	종 묘 비 종자	3.8 dl	36,305	169,109	N:15.8 P:6.6 K:7.9 kg
		종묘	670 주	448		요 소 17.5 kg
	간	무기질 비료비	2,547.2 kg		48,877	염 화 칼 소 1.8 kg
		유기질 비료비		30,881	농 용 석 회 0.6 kg	
	농 약 비	87,430		복 합 비 료 54.4 kg		
	재	광열 · 동력비		12,649	영양제 액제 0.1 l	
		수리(水利)비		2,292	수화제 47.6 g	
		제 재 료 비		57,328	살충제 유제 139.6 ml	
		소 농 구 비		2,115	수화제 913.9 g	
	비	대농구 상각비		94,028	살균제 수화제 891.1 g	
		영농시설 상각비		12,078	제초제 유제 1,460.7 ml	
		수 선 비		25,386	입제 0.1 kg	
		기 타 요 금	2,773	전 기 112.2 kw		
	계				544,946	전 유 비 류 18.0 l
비	임차료	[농기계·시설 토지		22,422		
				13,333		
	위탁 영농비		0			
	고용 노력비	38.5시간	남 6,700 여 3,458	165,877	남 10.1 시간 여 28.4	
계				746,578		
자 가 노 력 비		87.8시간	남 6,742 여 3,599	466,228	남 47.8 시간 여 40.0	
소부소	가 가 득			1,689,009		
	가 치			1,890,641		
	득 륜 (%)			69.3		

시설취나물

경기

(기준 : 년 1기작/10a)

비 목 별		수 량	단가(원)	금액(원)	비 고	
조수입	주 산 물 가 액	584 kg	7,847	4,582,648	상품화율 97.3 %	
	부 산 물 가 액			0		
계				4,582,648		
경 영 비	중 간 재 비	종 자 비	7.4 l	5,562	41,158	N:17.9 P:4.0 K:6.6 kg 요 소 22.9 kg 복 합 비 료 44.7 kg 영양제 액제 250.0 l 수화제 94.6 g 살충제 유제 673.8 ml 살균제수화제 1.9 g 전 기 69.1 kw 유 료 36.6 l 비닐 458.9 m 할 죽 270.3 개 비닐 끈 1.0 타 포 장 상 자 666.3 개
		무기질 비료비			29,608	
		유기질 비료비	1,813.5 kg		114,512	
		농 약 비			12,026	
		광열 · 동력비			42,394	
		수리 (水 利) 비			0	
		제 재 료 비			447,624	
		소 농 구 비			7,954	
		대농구 상각비			104,166	
		영농시설 상각비			641,905	
		수 선 비			7,035	
		기 타 요 금			1,739	
		계				
비	임차료 [농기계·시설 토지 위탁 영농 비용 노력비]			18,227		
				0		
				0		
		96.5시간	남 5,693 여 3,329	329,995	남 3.7 시간 여 92.8	
계				1,798,343		
자 가 노 력 비		710.0시간	남 5,656 여 3,329	3,328,132	남 414.5 시간 여 295.5	
소 부 소 득	가 가 치			2,784,305		
소 득 률 (%)				3,132,527		
				60.8		

시 설 무

경기

(기준 : 년 1기작/10a)

비 목 별		수 량	단가(원)	금액(원)	비 고	
조 수 입	주 산 물 가 액	5,910 kg	289	1,707,990		
	부 산 물 가 액			0	상품화율 98.4 %	
계				1,707,990		
경 영 비	중 간 재 비	종 자 비	4.6 dl	28,586	131,494	N:30.4 P:13.5 K:24.2 kg 농 용 석 화 107.7 kg 복 합 비 료 195.6 kg 전 기 날 7.3 kw 비 할 추 618.5 m 224.6 개
		무기질 비료비			65,048	
		유기질 비료비			0	
		농 약 비			0	
		광열 · 동력비			26,004	
		수리 (水 利) 비			0	
		제 재 료 비			205,435	
		소 농 구 비			1,186	
		대농구 상각비			123,100	
		영농시설 상각비			120,554	
		수 선 비			9,011	
		기 타 요 금			170	
		계				
	비	임 차 료	농기계·시설			14,701
토 지					0	
위 탁 영 농 비				5,128		
고 용 노 력 비		32.3시간	남 6,875 여 3,750	138,938	남 5.7 시간 여 26.6	
계				840,769		
자 가 노 력 비		91.8시간	남 6,875 여 3,750	506,125	남 51.8 시간 여 40.0	
소 부 가 가 치				867,221		
소 득 률 (%)				1,025,988		
				50.8		

시설상추(치마)

경기

(기준 : 년 1기작/10a)

비 목 별		수 량	단가(원)	금액(원)	비 고			
조수입	주 산 물 가 액	4,328 kg	1,321	5,717,288				
	부 산 물 가 액			0	상품화율	97.0 %		
계				5,717,288				
영	중 간 재 비	종 묘 비 종자	1.9 dl	12,155	31,668	N:9.4	P:3.0	K:3.4 kg
		종묘	15,300 주	20		요	소	10.4 kg
		무기질 비료비			72,782	유	안	1.5 kg
		유기질 비료비	5,173 kg		186,505	농	소	0.4 kg
		농 약 비			13,445	복	회	74.9 kg
		광열 · 동력비			337,834	합	비	30.3 kg
		수리(水利)비			758	규	산	6.1 kg
		제 재 료 비			594,126	영	액	8.0 l
		소 농 구 비			3,885	양	제	78.6 g
		대농구 상각비			130,169	제	수	88.5 ml
		영농시설 상각비			334,669	살	화	0.3 kg
		수 선 비			48,074	충	입	30.5 g
		기 타 요 금			2,150	제	수	49.2 ml
		계				1,756,065	살	화
비	입차료	[농기계·시설 토 지 위 탁 영 농 비 고 용 노 력 비]			24,788	균	입	0.1 kg
					234,177	제	수	49.9 g
					2,424	초	화	2.5 ml
			221.8시간	남 6,225 여 3,808	865,159	기	유	6.1 kg
계				2,882,613	전	류	4,365.4 kw	
자 가 노 력 비		246.0시간	남 6,304 여 3,855	1,257,884	유	니	231.8 l	
					비	닐	703.4 m	
					할	축	78.2 개	
					자	대	6.1 개	
					비	관	3.6 타	
					보	개	0.5 m	
					은	트	21.2 개	
					포	자	1,281.5 개	
소 부 소	가 가 득 가 가 치 득 륜 (%)			2,834,675 3,961,223 49.6				

시설들깨잎

경기

(기준 : 년 1기작/10a)

비 목 별		수 량	단가(원)	금액(원)	비 고	
조수입	주 산 물 가 액	2,894 kg	2,525	7,307,350		
	부 산 물 가 액			23,810	상품화율 94.8 %	
	계			7,331,160		
경 영 비	중 간 재 비	종 자 비	6.7 kg	7,151	47,909	N:39.7 P:9.1 K:9.2 kg
		무기질 비료비			61,396	요 소 62.9 kg
		유기질 비료비	5,692.1 kg		125,400	농 용 식 회 69.2 kg
		농 약 비			26,910	복 합 비 료 63.7 kg
		광열 · 동력비			124,790	영 양 제 액 체 1.3 ℓ
		수리 (水 利) 비			0	살 충 제 유 체 171.5 ml
		제 재 료 비			451,609	입 체 3.2 kg
		소 농 구 비			18,407	수 화 제 248.2 g
		대농구 상각비			80,453	살 균 제 수 화 제 184.8 g
		영농시설 상각비			212,122	전 기 1,267.3 kw
		수 선 비			37,707	유 류 110.0 ℓ
		기 타 요 금			18,995	비 닐 211.6 m
		계			1,205,698	할 줄 103.9 개
	비	임 차 료 [농기계·시설 토 지 위 탁 영 농 고 용 노 력 비			171,594	
				81,667		
		456.2시간	남 6,583 여 3,917	2,055,668	남 100.8 시간 여 355.4	
계			3,514,627			
자 가 노 력 비	686.2시간	남 6,778 여 3,917	3,468,326	남 272.8 시간 여 413.4		
소 부 소 득 가 치 득 륜 (%)			3,816,533 6,125,462 52.1			

시설시금치

경기

(기준 : 년 1기작/10a)

비 목 별		수 량	단가(원)	금액(원)	비 고	
조수입	주 산 물 가 액	2,186 kg	1,225	2,677,850		
	부 산 물 가 액			0	상품화율	94.8 %
계				2,677,850		
경	중 간 재 비	종 자 비	46.3 dl	703	32,545	N:8.6 P:2.7 K:3.1 kg
		무기질 비료비			22,233	요 소 8.8 kg
		유기질 비료비	5,035.7 kg		158,566	유 안 1.3 kg
		농 약 비			11,859	용 석 소 0.1 kg
		광열 · 동력비			39,474	농 용 석 회 58.3 kg
		수리 (水 利) 비			0	복 합 비 료 29.7 kg
		제 재 료 비			271,013	영 양 제 액 제 13.2 l
		소 농 구 비			3,426	살 충 제 유 제 269.5 ml
		대농구 상각비			77,778	분 제 0.3 g
		영농시설 상각비			204,818	입 제 1.1 kg
		수 선 비			19,802	수 화 제 18.7 g
		기 타 요 금			1,473	살 균 제 입 제 1.3 kg
		계				842,987
비	임차료 [농기계·시설 토 지 위 탁 영 농 비 고 용 노 력 비			8,854	제 초 제 유 제 26.4 ml	
				182,887	입 제 20.8 kg	
		95.1시간	남 7,405 여 4,225	411,656	전 기 802.9 kw	
				0	유 류 3.6 l	
계				1,446,384	비 닐 439.3 m	
자 가 노 력 비	95.1시간	남 7,405 여 4,225	556,982	할 닐 죽 45.6 개	남 48.8 시간 여 46.3	
소 부 소 득	가 가 치			1,231,466		
소 득 률 (%)				1,834,863		
				46.0		

시설오이(반축성)

경기

(기준 : 년 1기작/10a)

비 목 별		수 량	단가(원)	금액(원)	비 고	
조수입	주 산 물 가 액	8,391 kg	930	7,803,630		
	부 산 물 가 액			0	상품화율 94.1 %	
	계			7,803,630		
경	영	종 묘 비 종자	2.9 dl	28,433	124,304	N:28.5 P:11.9 K:25.5 kg
		종묘	2,300.4 주	113		소안 32.4 kg
		무기질 비료비			221,592	요유용염분농분영양제 0.2 kg
		유기질 비료비	6,949.7 kg		250,930	성 인 비 리 소 화 료 11.7 kg
		농 약 비			146,165	용 석 비 소 화 료 23.1 kg
		광열 · 동력비			801,977	합 성 비 소 화 료 3.3 kg
		수리(水利)비			1,655	영 양 제 액 제 79.5 kg
		제 재 료 비			909,708	수 화 제 40.8 l
		소 농 구 비			16,186	수 화 제 1,057.5 g
		대농구 상각비			270,408	살충제 유입제 626.0 ml
		영농시설 상각비			289,632	수 화 제 2.3 kg
		수 선 비			74,045	살균제 유분입제 491.6 g
		기 타 요 금			10,701	수 화 제 115.7 ml
		계			3,117,303	제초제 유입제 1.2 g
		비	비	임 차 료 [농기계·시설 토 지		5,714
위 탁 영 농 비				141,936		제초제 유입제 21.9 ml
고 용 노 력 비	167.2시간			남 5,576 여 3,321	628,333	전 유 비 활 지 비 온 덮 주 널 대 끈 개 트 자 0.4 kg
계					3,896,143	3,047.9 kw 1,520.6 l 777.8 m 215.0 개 9.8 개 6.9 타 24.1 m 1,229.0 개 532.6 개
자 가 노 력 비	446.8시간	남 6,010 여 3,410	2,184,508	남 254.2 시간 여 192.6		
소 부 가 가 득 소 득 륜 (%)			3,907,487 4,686,327 50.1			

시설오이(억제)

경기

(기준 : 년 1기작/10a)

비 목 별		수 량	단가(원)	금액(원)	비 고	
조수입	주 산 물 가 액	3,773 kg	1,112	4,195,576		
	부 산 물 가 액			64,000	상품화율 98.4 %	
	계			4,259,576		
영	중 간 재 비	종 묘 비 종자	6.6 dl	13,943	279,599	N:19.5 P:1.7 K:16.8 kg
		종묘	1,837.4 주	305		소안 21.6 kg
		무기질 비료비			104,216	인비 0.7 kg
		유기질 비료비	6,795.8 kg		194,731	칼리 15.0 kg
		농 약 비			84,157	소회 0.4 kg
		광열 · 동력비			248,218	회료 49.4 kg
		수리(水利)비			0	석비 46.4 kg
		제 재 료 비			466,795	질제액 0.2 kg
		소 농 구 비			6,323	산액 24.1 l
		대농구 상각비			298,811	수화제 5,551.7 g
		영농시설 상각비			359,673	유제 468.3 ml
		수 선 비			38,109	수화제 386.2 g
		기 타 요 금			4,774	살균제 218.9 ml
		계			2,085,406	수분제 90.4 g
		비	입차료 [농기계·시설 토 지 위 탁 영 농 비 고 용 노 력 비			20,000
				41,810	유제 85.5 ml	
72.5시간	남 6,657 여 3,769			298,089	유제 21.4 kg	
계				2,445,305	전류비 1,526.6 kw	
자 가 노 력 비	373.2시간	남 6,657 여 3,769	2,000,941	유닐죽대 609.6 l		
소 부 가 가 치 소 득 률 (%)			1,814,271 2,174,170 42.6	주닐죽대 541.5 m 개 244.5 개 2.4 개 3.3 kg 71.4 개 567.7 개 258.8		

시설토마토(반축성)

경기

(기준 : 년 1기작/10a)

비 목 별		수 량	단가(원)	금액(원)	비 고	
조수입	주 산 물 가 액	6,987 kg	987	6,896,169		
	부 산 물 가 액			0	상품화율	94.1 %
계				6,896,169		
영	중 간 재 비	중 요 비 종자	0.7 dl	177,029	261,886	N:23.3 P:7.0 K:15.2 kg
		중요	1,153.1 주	413		요 소 23.9 kg
		무기질 비료비			178,437	염 화 칼 리 8.3 kg
		유기질 비료비	6,273 kg		193,013	농 용 석 회 0.7 kg
		농 약 비			41,346	복 합 비 료 144.8 kg
		광열 · 동력비			188,424	규 산 질 73.6 kg
		수리(水利)비			0	영 양 제 액 제 9.7 kg
		제 재 료 비			597,594	영 양 제 액 제 28.7 l
		소 농 구 비			3,907	수 화 제 237.5 g
		대농구 상각비			209,174	살 충 제 유 제 166.7 ml
		영농시설 상각비			290,712	입 제 0.3 kg
		수 선 비			37,722	살 균 제 유 제 333.3 ml
		기 타 요 금			0	수 화 제 720.2 g
계				2,002,215	전 기 3,466.4 kw	
비	임차료 [농기계·시설 토 지 위 탁 영 농 비 고 용 노 력 비			0	유 류 2.5 l	
				286,767	닐 805.4 m	
		77.9시간	남 6,352 여 3,496	337,455	할 자 주 닐 370.8 개	
					대 끈 203.2 개	
계				2,626,437	3.4 타	
자 가 노 력 비		436.8시간	남 6,352 여 3,496	2,139,665	1.7 kg	
소 부 가 가 치				4,269,732	온 덮 개 140.3 m	
소 득 률 (%)				4,893,954	포 장 상 자 1,166.7 개	
				61.9	409.4 개	

시설방울토마토

경기

(기준 : 년 1기작/10a)

비 목 별		수 량	단가(원)	금액(원)	비 고	
조수입	주 산 물 가 액	8,208 kg	1,264	10,374,912		
	부 산 물 가 액			0	상품화율	93.3 %
계				10,374,912		
경	영	종 자 비	0.4 dl	330,398	132,159	N:15.1 P:8.3 K:14.5 kg
		무기질 비료비			186,117	요 소 26.0 kg
		유기질 비료비	1,033.3 kg		60,056	유 용 성 인 비 3.0 kg
		농 약 비			112,754	용 화 인 비 28.4 kg
		광열 · 동력비			1,656,627	농 용 석 비 소 회 20.4 kg
		수리(水利)비			0	보 용 회 0.1 kg
		제 재 료 비			1,216,620	규 산 질 26.7 kg
		소 농 구 비			27,879	부 합 산 13.3 kg
		대농구 상각비			169,853	규 산 질 7.8 kg
		영농시설 상각비			1,286,116	양 제 액 제 71.5 l
		수 선 비			100,640	영 양 제 수 화 제 530.3 g
		기 타 요 금			22,932	살 중 제 유 체 137.9 ml
		계			4,971,753	수 입 제 0.2 kg
		비	비	임 차 료 [농기계·시설 토 지		
위 탁 영 농 비					16,667	수 화 제 838.2 g
고 용 노 력 비	133.8시간			남 5,500 여 3,042	426,684	수 화 제 88.9 kg
계					5,415,104	전 류 1,140.0 kw
자 가 노 력 비	413.5시간	남 5,500 여 3,042	1,769,623	유 비 3,054.9 l		
소 부 가 가 치 소 득 률 (%)			4,959,808	비 날 66.7 m		
			5,403,159	주 날 90.7 개		
			47.8	대 날 30.3 개		
				트 날 32.7 타		
				포 온 개 76.7 m		
				장 상 자 2,225.8 개		
				720.1 개		

시 설 호 박

경기

(기준 : 년 1기작/10a)

비 목 별		수 량	단가(원)	금액(원)	비 고		
조수입	주 산 물 가 액	6,529 kg	911	5,947,919			
	부 산 물 가 액			0	상품화율 96.2 %		
계				5,947,919			
경 영 비	중	종 묘 비 종자	3.5 dl	16,516	121,905	N:32.6 P:14.5 K:29.0 kg 요 소 33.6 kg 용 성 인 비 3.0 kg 염 화 칼 리 25.4 kg 붕 용 석 소 회 료 0.3 kg 농 약 용 합 비 14.0 kg 규 산 질 79.1 kg 영 양 제 액 제 121.3 kg 영 양 제 수 화 제 2,687.7 l 살 충 제 유 제 33.3 g 수 화 제 932.5 ml 수 화 제 236.5 g 살 균 제 유 제 100.0 ml 제 재 료 비 수 화 제 200.0 kg 소 농 구 비 유 제 481.7 g 대 농 구 상 각 비 기 류 스 177.9 ml 영 농 시 설 상 각 비 닐 1,839.0 kw 수 선 비 비 할 비 닐 119.4 l 기 타 요 금 보 온 덮 개 0.2 l 포 장 상 자 370.8 m 5.4 개 107.8 m 1,241.9 개 801.9 개	
		종 묘	925 주	374			
		무 기 질 비 료 비			101,024		
	간	유 기 질 비 료 비	2,769.4 kg		134,787		
		농 약 비			47,016		
		광 열 · 동 력 비			225,074		
	제 비	수 리 (水 利) 비			0		
		제 재 료 비			485,532		
		소 농 구 비			2,751		
	비	대 농 구 상 각 비			402,725		
		영 농 시 설 상 각 비			588,849		
		수 선 비			31,278		
	계				6,143		
	비	계			2,147,084		
		입 차 료	농 기 계 · 시 설 토 지		54,167		
위 탁 영 농 비				0			
고 용 노 력 비		276.7시간	남 4,771 여 3,173	1,077,879	남 125.1 시간 여 151.6		
		계		3,279,130			
자 가 노 력 비	373.4시간	남 5,881 여 3,501	1,771,135	남 194.9 시간 여 178.5			
소 부 가 득 소 득 륜 (%)			2,668,789 3,800,835 44.9				

시설딸기(반축성)

경기

(기준 : 년 1기작/10a)

비 목 별		수 량	단가(원)	금액(원)	비 고		
조수입	주 산 물 가 액	3,095 kg	3,020	9,346,900			
	부 산 물 가 액			0	상품화율	93.8 %	
	계			9,346,900			
경 영 비	중 간 재 비	종 묘 비	9,503.3 본	41	388,710	N:8.0 P:1.2 K:2.1 kg	
		무기질 비료비			95,838	요 소 1.0 kg	
		유기질 비료비	5,139.3 kg		167,349	유 용 성 인 비 34.5 kg	
		농 약 비			58,303	염 화 칼 리 4.2 kg	
		광열 · 동력비			285,845	붕 화 소 2.8 kg	
		수리(水利)비			0	농 용 석 회 0.3 kg	
		제 재 료 비			1,421,588	복 합 비 료 73.2 kg	
		소 농 구 비			2,806	영 양 제 액 제 3.1 kg	
		대농구 상각비			154,060	수 화 제 39.6 l	
		영농시설 상각비			763,683	살 충 제 유 제 16,576.8 g	
	수 선 비			92,465	입 제 0.8 kg		
	기 타 요 금			46,456	수 화 제 11.1 g		
	계			3,477,103	살 균 제 수 화 제 858.9 g		
	비	임 차 료	농기계·시설 토 지			30,403	제 초 제 유 제 438.2 ml
			위 탁 영 농 비			0	전 기 가 7,199.0 kw
고 용 노 력 비		용 노 력 비	184.3시간	남 6,042 여 3,583	693,298	비 닐 789.6 m	
		계			4,200,804	보 온 덮 개 0.2 m	
자 가 노 력 비	446.6시간	남 6,042 여 3,583	2,186,393	포 장 상 자 762.7 개	남 238.4 시간 여 208.2		
소 부 소 득 륜 륜 륜 (%)			5,146,096 5,869,797 55.1				

시 설 참 외

경기

(기준 : 년 1기작/10a)

비 목 별		수 량	단가(원)	금액(원)	비 고		
조수입	주 산 물 가 액	2,631 kg	1,413	3,717,603			
	부 산 물 가 액			0	상품화율	87.8 %	
계				3,717,603			
경 영 비	중 간 재 비	종 자 비	1.6 dl	31,299	50,078	N:11.9 P:7.1 K:13.1 kg	
		무기질 비료비			59,019	요 소 18.1 kg	
		유기질 비료비	1,887.7 kg		97,575	용 성 인 비 21.4 kg	
		농 약 비			51,545	염 화 칼 리 17.0 kg	
		광열 · 동력비			49,098	농 용 식 화 156.8 kg	
		수리 (水 利) 비			0	복 합 비 료 29.9 kg	
		제 재 료 비			337,219	영 양 제 액 제 8.3 l	
		소 농 구 비			12,071	수 화 제 1,778.2 g	
		대농구 상각비			57,469	살 충 제 유 제 147.2 ml	
		영농시설 상각비			367,505	입 제 3.0 kg	
		수 선 비			43,845	수 화 제 1,042.2 g	
		기 타 요 금			5,792	살 균 제 유 제 24.8 ml	
		계			1,131,216	수 화 제 1,332.2 g	
		비	임 차 료 [토 지 위 탁 영 농 고 용 노 력 비	농기제·시설			8,333
토 지					66,667		
영 농 비					0		
고 용 노 력 비	48.8시간	남 5,300 여 3,167	160,522	남 2.8 시간 여 46.0			
계			1,366,738				
자 가 노 력 비	310.7시간	남 5,300 여 3,167	1,317,801	남 156.5 시간 여 154.2			
소 부 소 득 가 가 치 득 륜 (%)			2,350,865 2,586,387 63.2				

시설가치

경기

(기준 : 년 1기작/10a)

비 목 별		수 량	단가(원)	금액(원)	비 고			
조수입	주 산 물 가 액	8,512 kg	1,044	8,886,528				
	부 산 물 가 액			0	상품화율	86.2 %		
계				8,886,528				
영	중	중 요 비 종자	1.2 dl	249,843	306,827	N:42.9 P:18.6 K:43.6 kg		
		종요	1,296.6 주	241		요 소 63.4 kg		
	간	무기질 비료비			211,584	용 성 인 소 35.2 kg		
		유기질 비료비	9,127.4 kg		80,321	영 염 화 칼 소 52.8 kg		
	재	농 약 비			123,468	농 용 석 회 0.1 kg		
		광열 · 동력비			1,063,888	농 용 복 합 비 료 28.0 kg		
	비	수리(水利)비			47,619	규 산 질 90.5 kg		
		제 재 료 비			936,213	영 양 제 액 제 89.2 l		
	비	소 농 구 비			28,516	살 충 제 유 제 1,062.6 ml		
		대농구 상각비			309,904	입 제 0.4 kg		
	비	영농시설 상각비			738,133	수 화 제 1,156.6 g		
		수 선 비			80,652	살 균 제 유 제 931.0 ml		
	비	기 타 요 금			8,084	수 화 제 348.0 g		
		계			3,935,209	전 기 6,256.0 kw		
비	임차료	[농기계·시설 토 지			3,333	유 류 1,941.8 l		
					50,476	비 닐 494.7 m		
비	위탁영농비	고용노력비	104.1시간	남 3,873	297,137	할 주 대 148.2 개		
				여 2,440		지 주 대 69.2 개		
계				4,286,155	비 주 대 2.8 타			
자	가	노	력	비	271.2시간	남 4,847	1,048,972	보 온 덮 개 149.6 m
						여 2,806		포 장 상 자 841.9 개
소	부	가	가	치				712.6 개
					소 득 률 (%)			4,600,373
						4,951,319		
						51.8		

사 과

경기

(기준 : 년/10a)

비 목 별		수 량	단가(원)	금액(원)	비 고	
조수입	주 산 물 가 액	1,819 kg	1,553	2,824,907		
	부 산 물 가 액			0	상품화율	96.0 %
계				2,824,907		
영	경	1,896.3 kg		77,639	N:19.7 P:10.0 K:15.1 kg	
				91,139	요 소 15.6 kg	
				149,554	유 용 성 인 비 3.6 kg	
				42,063	염 화 칼 리 소 회 4.0 kg	
				350	붕 용 석 회 7.3 kg	
				219,287	농 용 비 료 0.7 kg	
				6,081	광 열 · 동 력 비 193.8 kg	
				150,838	수 리 (水 利) 비 271.0 kg	
				41,683	제 재 료 비 2.7 kg	
				37,126	소 농 구 비 6.8 l	
				79,181	대 농 구 상 각 비 629.0 g	
				960	영 농 시 설 상 각 비 1,098.0 ml	
				계		
비	비	63.7시간	남 7,633 여 4,057	600	입 차 료 [농기계·시설 토 지	
				400	위 탁 영 농 비	
				308,495	고 용 노 력 비	남 14.0 시간 여 49.7
계				1,294,946		
자 가 노 력 비		119.8시간	남 7,020 여 4,057	693,439	남 70.0 시간 여 49.8	
소 부 소	가 가 득 득 륜 (%)			1,529,961		
				1,929,006		
				54.2		

배

경기

(기준 : 년/10a)

비 목 별		수 량	단가(원)	금액(원)	비 고		
조수입	주 산 물 가 액	2,253 kg	1,507	3,395,271			
	부 산 물 가 액			0	상품화율	97.3 %	
	계			3,395,271			
영	경	무기질 비료비		55,201	N:13.6 P:6.2 K:13.8 kg		
		유기질 비료비	2,867.2 kg	125,655	요 소 13.0 kg		
		중 농 약 비		115,912	유 용 성 인 비 1.7 kg		
		광열 · 동력비		62,862	영 양 성 인 비 7.6 kg		
		수리 (水 利) 비		2,411	용 화 칼 리 소 회 12.8 kg		
		제 재 료 비		325,084	농 용 석 회 0.3 kg		
		소 농 구 비		4,356	복 합 비 료 74.0 kg		
		대농구 상각비		227,346	규 산 질 18.9 kg		
		영농시설 상각비		104,282	영 양 제 액 47.0 ℓ		
		비 수 선 비		30,442	수 화 제 118.5 g		
		조 성 비		72,500	살 충 제 유 제 3,884.6 ml		
		기 타 요 금		4,912	수 화 제 1,179.2 g		
		계			1,130,963	살 균 제 유 제 1,660.0 ml	
		비	임 차 료 [농 기계 · 시설 토 지		1,076	제 초 제 유 제 2,403.0 g	
			위 탁 영 농 비		36,458	전 입 제 127.7 ml	
	고 용 노 력 비	83.8시간	남 7,199 여 3,980	4,356	전 유 기 464.7 kw		
계			1,561,894	비 닐 (반 사 필름) 90.9 ℓ			
자 가 노 력 비	128.4시간	남 7,056 여 3,934	747,705	보 조 목 (파 이 프) 6.7 m			
소 부 가 가 득 치			1,833,377	저 장 상 자 71.9 개			
소 득 률 (%)			2,264,308	포 장 상 자 148.4 개			
			54.0	저 장 · 포 장 종 이 1,677.9 개			
				포 장 재 (난 좌, 네 트, 짚) 489.0 개			

복 승 아

경기

(기준 : 년/10a)

비 목 별		수 량	단가(원)	금액(원)	비 고					
조수입	주 산 물 가 액	1,577 kg	2,629	4,145,933	0	상품화율 97.5 %				
	부 산 물 가 액									
계				4,145,933						
경 영 비	중 간 제 비	무기질 비료비	2,991 kg	55,720	N:10.0 P:6.6 K:26.7 kg 요 소 10.0 kg 인 비 0.2 kg 성 인 리 12.8 kg 화 칼 리 소 38.1 kg 영 양 제 용 석 회 0.2 kg 복 합 비 료 131.2 kg 영 양 제 액 제 46.8 kg 수 화 제 2.0 l 살 충 제 수 화 제 276.1 g 살 균 제 유 제 2,026.6 ml 수 화 제 1,621.1 g 수 화 제 유 제 9,912.9 ml 수 화 제 입 제 0.7 kg 수 화 제 2,434.3 g 채 초 제 유 제 220.0 ml 전 기 류 175.4 kw 유 봉 지 (핀) 64.2 l 핀 6,349.3 개 끈 0.7 타 보 조 목 (파 이 프) 74.4 m 저 장 상 자 22.7 개 포 장 상 자 216.1 개 저 장 포 장 종 이 2,476.5 개 포 장 재 (난 좌, 비 트, 랩) 327.5 개					
		유기질 비료비		90,226						
		농 약 비		128,364						
		광열 · 동력비		29,249						
		수리 (水 利) 비		0						
		제 재 료 비		304,593						
		소 농 구 비		4,764						
		대농구 상각비		176,016						
		영농시설 상각비		39,131						
		수 선 비		25,786						
		조 성 비		85,153						
		기 타 요 금		9,117						
		계				948,119				
		비		입 차 료 [농기계·시설 토 지 위 탁 영 농 고 용 노 력 비		68.2시간	남 6,820 여 3,788	0	294,119	남 11.8 시간 여 56.4
								17,667		
0										
계				1,259,905						
자 가 노 력 비		196.9시간	남 6,462 여 3,782	1,055,288	남 115.9 시간 여 81.0					
소 부 가 가 득 소 득 률 (%)				2,886,028 3,197,814 69.6						

노 지 포 도

경기

(기준 : 년/10a)

비 목 별		수 량	단가(원)	금액(원)	비 고				
조수입	주 산 물 가 액	1,834 kg	1,887	3,460,758					
	부 산 물 가 액			14,357	상품화율	96.7 %			
계				3,475,115					
영	중 간 재 비	1,159.1 kg		36,955	N:9.9 P:5.4 K:9.6 kg				
				유기질 비료비	59,000	요 소 안 비 리 소 회 료	6.8 kg		
				농 약 비	42,244	유 용 염 분 농 용 복 규 양 제	8.3 kg		
				광열 · 동력비	22,322	성 인 칼 석 비	8.2 kg		
				수리(水利)비	1,000	용 합 산 질	9.5 kg		
				제 재 료 비	362,464	영 양 제 액 제	0.9 kg		
				소 농 구 비	3,653	살 충 제 수 유 입 제	94.3 kg		
				대농구 상각비	102,774	수 화 제 수 유 분 제	41.5 kg		
				영농시설 상각비	162,090	살 균 제 수 화 유 분 제	1.2 kg		
				수 선 비	25,797	제 초 제 수 화 유 분 제	14.6 l		
				조 성 비	83,470	전 유 가 비 닐 지 (편) 곤	188.3 g		
				기 타 요 금	2,005	보 조 목 (파 이 프) 저 장 상 자 포 장 종 이	4,121.2 ml		
				계			903,774	0.3 kg	
				비	임차료 [농기계·시설 토 지 위 탁 영 농 비 고 용 노 력 비	56.0시간	남 6,575 여 4,203	3,900	501.3 g
24,990	797.2 ml								
0	10.9 g								
계			1,187,957	852.2 g					
자 가 노 력 비	183.6시간	남 6,427 여 4,149	997,529	91.7 ml					
소 부 가 가 득 소 득 률 (%)			2,287,158 2,571,341 65.8	151.4 kw					
				36.0 l					
				0.4 l					
				259.7 m					
				4,443.5 개					
				26.5 개					
				20.7 m					
				14.1 개					
				234.0 개					
				121.4 개					
				8.4 시간					
				47.6					
				103.5 시간					
				80.1					

시설국화

경기

(기준 : 년 1기작/10a)

비 목 별		수 량	단가(원)	금액(원)	비 고		
조수입	주 산 물 가 액	58,715 본	155	9,100,825			
	부 산 물 가 액			0	상품화율 96.2 %		
	계			9,100,825			
영	중 간 재 비	종 묘 비	21,933.8 주	22	475,234	N:11.6 P:6.7 K:8.5 kg 요 소 7.5 kg 유 용 염 1.8 kg 성 인 비 0.8 kg 화 칼 리 소 2.7 kg 합 용 석 회 0.1 kg 농 약 액 제 50.3 kg 영 양 제 수 화 제 47.1 kg 양 제 수 화 제 51.7 l	
		무기질 비료비			46,763	살충제 271.0 g	
		유기질 비료비	3,257.9 kg		161,851	살균제 3.3 kg	
		농 약 비			199,198	수 화 제 1,548.4 g	
		광열 · 동력비			969,629	유 입 제 706.5 ml	
		수리 (水 利) 비			0	수 화 제 2,669.7 g	
		제 재 료 비			519,390	제 초 제 490.3 ml	
		소 농 구 비			10,573	전 유 가 기 류 스 2,308.3 kw	
		대농구 상각비			458,562	유 가 기 류 스 2,085.9 l	
		영농시설 상각비			935,219	비 할 지 비 주 널 짚 0.5 l	
		수 선 비			49,698	비 할 지 비 주 널 짚 225.5 m	
		기 타 요 금			2,548	보 온 덮 개 트 19.0 개	
		계			3,828,665	포 장 상 자 367.3 타 0.1 kg 44.8 개 107.1 개	
		비	임 차 료 [농기계·시설 토 지			0	
			위 탁 영 농 비			214,381	
고 용 노 력 비	169.2시간		남 6,406 여 4,037	710,067	남 11.4 시간 여 157.8		
계			4,753,113				
자 가 노 력 비	453.9시간	남 6,451 여 4,053	2,420,932	남 242.4 시간 여 211.5			
소 부 가 가 치			4,347,712				
소 득 률 (%)			5,272,160				
			47.8				

나 리

경기

(기준 : 년 1기작/10a)

비 목 별		수 량	단가(원)	금액(원)	비 고	
조수입	주 산 물 가 액	35,986 본	747	26,881,543		
	부 산 물 가 액			0	상품화율	98.4 %
계				26,881,543		
영	중 간 제 비	종 료 비	36,938.5 구	170	6,263,095	N:2.6 P:2.4 K:2.5 kg
		무기질 비료비			178,991	농 용 석 회 26.7 kg
		유기질 비료비	1,720.3 kg		187,666	복 합 비 료 17.2 kg
		농 약 비			144,165	영 양 제 액 제 37.3 l
		광열 · 동력비			2,233,642	살 충 제 유 제 2,411.9 ml
		수리(水利)비			0	입 제 1.0 kg
		제 재 료 비			753,040	수 화 제 7.0 g
		소 농 구 비			13,763	살 균 제 유 제 323.0 ml
		대농구 상각비			493,772	입 제 4.1 kg
		영농시설 상각비			411,546	수 화 제 663.7 g
		수 선 비			209,613	제 초 제 유 제 778.5 ml
		기 타 요 금			43,048	입 제 0.5 kg
		계				10,932,341
비	임차료 [농기계·시설 토 지 위 탁 영 농 비 고 용 노 력 비			0	유 류 4,469.4 l	
				370,238	비 닐 180.4 m	
		140.0시간	남 6,875 여 3,958	604,876	주 대 445.4 개	
				0	비 닐 끈 8.8 타	
계				11,907,455	보 온 덮 개 30.0 m	
자 가 노 력 비	248.1시간	남 6,875 여 3,958	1,417,196	포 트 4.2 개	장 상 자 348.8 개	
소 부 가 가 치 소 득 률 (%)			14,974,088 15,949,202 55.7	남 149.2 시간 여 98.9		

접목선인장

경기

(기준 : 년 1기작/10a)

비 목 별		수 량	단가(원)	금액(원)	비 고		
조수입	주 산 물 가 액	79,159	312	24,697,608			
	부 산 물 가 액			0	상품화율 84.7 %		
계				24,697,608			
영	경	종 묘 비	399.2 주	1,810	722,624	N:1.5 P:0.4 K:1.3 kg	
		무기질 비료비			41,474	요 소 1.6 kg	
		유기질 비료비	10,136 kg		602,869	용 성 인 비 0.5 kg	
		농 약 비			262,887	염 화 칼 리 1.6 kg	
		광열 · 동력비			2,234,079	농 용 석 회 0.5 kg	
		수리(水利) 비			2,679	복 합 비 료 4.1 kg	
		제 재 료 비			1,210,459	영양제 액제 7.3 l	
		소 농 구 비			34,858	살충제 유제 4,920.8 ml	
		대농구 상각비			530,500	살충제 입제 1.4 kg	
		영농시설 상각비			2,275,198	수화제 2,571.4 g	
		수 선 비			196,449	살균제 유제 51.4 ml	
		기 타 요 금			7,808	수화제 2,792.6 g	
			계			8,121,884	제초제 유제 658.5 ml
		비	비	임차료 [농기계·시설 토지			0
위탁 영농비					447,096	유 류 4,822.6 l	
고용 노력비	459.4시간			남 6,892 여 3,842	1,941,305	비 닐 653.6 m	
계					10,510,285	할 줄 대 20.9 개	
					지 주 대 3.6 개		
					비 닐 끈 1.3 타		
					보 온 덮 개 777.8 m		
					포 장 상 차 308.4 개		
					77.6 개		
자 가 노 력 비	1,232.4시간	남 6,892 여 3,842	6,453,251	남 563.4 시간 여 669.0			
소 부 가 가 득			14,187,323				
소 득 률 (%)			16,575,724				
			57.4				

윤 무

경기

(기준 : 년 1기작/10a)

비 목 별		수 량	단가(원)	금액(원)	비 고	
조수입	주 산 물 가 액	291 kg	1,517	441,447		
	부 산 물 가 액			0	상품화율 98.8 %	
	계			441,447		
경 영 비	중	종 자 비	3.8 kg	3,117	11,845	N:14.6 P:11.4 K:11.4 kg 요 소 1.0 kg 복 합 비 료 67.3 kg 살충제 유제 2,902.5 ml 입제 3.1 kg 살균제수화제 110.5 g 제초제 유제 1,675.4 ml 입제 0.7 kg 유 류 7.3 l 포 장 상 자 5.4 개
		무기질 비료비			19,698	
	간	유기질 비료비	18.6 kg		2,477	
		농 약 비			31,311	
	재	광열 · 동력비			3,150	
		수리 (水 利) 비			0	
	비	제 재 료 비			1,835	
		소 농 구 비			1,741	
		대농구 상각비			19,233	
		영농시설 상각비			0	
		수 선 비			4,477	
		기 타 요 금			0	
		계			95,767	
		임차료 [농기계·시설 토 지			15,161 29,970	
	위 탁 영 농 비			2,000		
	고 용 노 력 비	29.7시간	남 4,470 여 3,583	112,003	남 6.3 시간 여 23.4	
	계			254,901		
	자 가 노 력 비	26.6시간	남 4,470 여 3,583	108,169	남 14.5 시간 여 12.1	
소 부 소	득 가 득			186,546 345,680		
	가 치 른 (%)			42.3		

땅 공

경기

(기준 : 년 1가작/10a)

비 목 별		수 량	단가(원)	금액(원)	비 고		
조수입	주 산 물 가 액	199 kg	4,207	837,193			
	부 산 물 가 액			0	상품화율	97.1 %	
계				837,193			
영	경	종 자 비	11 kg	4,055	44,606	N:9.8 P:13.5 K:12.3 kg	
		무기질 비료비			44,628	요 소 3.3 kg	
		유기질 비료비	2,330.6 kg		24,685	농 용 석 회 76.7 kg	
		농 약 비			28,325	복 합 비 료 82.2 kg	
		간	광열 · 동력비			9,539	영양제수화제 206.0 g
			수리(水利)비			0	살충제 유제 60.2 ml
			제 재 료 비			26,814	살균제수화제 363.5 g
			소 농 구 비			4,243	제초제 유제 136.1 ml
		비	대농구 상각비			48,755	입제 4.2 kg
			영농시설 상각비			1,648	살균제수화제 363.5 g
			수 선 비			15,143	제초제 유제 136.1 ml
			기 타 요 금			4,120	입제 3.5 kg
		계				252,506	전 기 1.1 kw
		비	임차료	[농기계·시설 토 지 위 탁 영 농 비 고 용 노 력 비]			9,583
					40,926	비 닐 854.2 m	
31.5시간	남 5,667 여 3,508				115,252	비 닐 끈 0.2 타 포 장 상 자 10.7 개	
남 2.2 시간 여 29.3							
계				418,267			
자 가 노 력 비	57.8시간	남 6,111 여 3,508	281,633	남 30.3 시간 여 27.5			
소 부 소 득	가 가 치			418,926			
소 득 률 (%)				584,687			
				50.0			

인 삼

경기

(기준 : 4년 1기작/10a)

비 목 별		수 량	단가(원)	금액(원)	비 고	
조수입	주 산 물 가 액	447 kg	20,951	9,365,097		
	부 산 물 가 액			0	상품화율 97.1 %	
계				9,365,097		
영	중 간 재 비	중 요 비 종자	8 dl	40,144	568,856	농 용 석 회 64.6 kg
		중요	19,353.6 주	33		영양제수화제 100.4 g
		무기질 비료비			4,790	살충제 유제 376.1 ml
		유기질 비료비	2,211.2 kg		422,577	입제 2.0 kg
		농 약 비			145,519	수화제 484.5 g
		광열 · 동력비			45,339	살균제수화제 7,084.7 g
		수리(水利)비			0	제초제 유제 400.0 ml
		제 재 료 비			556,627	전 기 37.6 kw
		소 농 구 비			4,406	유 류 113.6 l
		대농구 상각비			1,143,114	비닐 64.5 m
		영농시설 상각비			2,599	닐 죽 12.3 개
		수 선 비			9,959	비닐 끈 2.2 타
		기 타 요 금			25,414	질 196.6 kg
계				2,929,200	포 장 상 자 3.4 개	
비	임차료 [농기계·시설 토 지 위 탁 영 농 비 고 용 노 력 비			62,002		
				96,000		
		304.5시간	남 6,147 여 3,522	1,244,124	남 65.4 시간 여 239.1	
		계		4,331,326		
자 가 노 력 비	257.9시간	남 6,147 여 3,522	1,276,349	남 140.2 시간 여 117.7		
소 부 가 득 소 득 륜 (%)			5,033,771 6,435,897 53.8			

황 기

경기

(기준 : 년 1기작/10a)

비 목 별		수 량	단가(원)	금액(원)	비 고		
조수입	주 산 물 가 액	169 kg	8,012	1,354,028			
	부 산 물 가 액			25,000	상품화율	98.8 %	
계				1,379,028			
경	중	종 자 비	2.1 l	29,957	62,910	N:45.2 P:17.0 K:44.5 kg	
		무기질 비료비			90,145	요 소 68.5 kg	
		유기질 비료비	1,272.5 kg		18,961	용 성 인 비 28.5 kg	
		농 약 비			24,051	염 화 칼 리 47.1 kg	
		간	광열 · 동력비			18,255	농 용 석 회 102.7 kg
			수리(水利)비		0		복 합 비 료 121.1 kg
		재	제 재 료 비			17,884	영 양 제 액 제 93.3 l
			소 농 구 비			6,332	수 화 제 104.2 g
		비	대농구 상각비			69,261	살 충 제 유 제 578.3 ml
			영농시설 상각비			5,429	입 제 1.1 kg
			수 선 비			9,656	수 화 제 140.2 g
			기 타 요 금			3,167	살 균 제 유 제 8.3 ml
		계				326,051	입 제 0.2 kg
		비	임차료	농기계·시설			29,397
토 지					170,917	제 초 제 유 제 194.2 ml	
위 탁 영 농 비				20,750	입 제 0.9 kg		
고 용 노 력 비	52.6시간		남 6,127 여 3,656	201,448	전 기 16.0 kw		
계				748,563	류 닐 36.7 l		
자 가 노 력 비	38.0시간	남 6,565 여 3,656	202,635	비 닐 232.4 m			
소 부 가 가 치 소 득 륜 륜 (%)				630,465 1,052,977 45.7	닐 끈 1.2 타 장 상 자 10.6 개		

느타리버섯

경기

(기준 : 년/재배상 100평)

비 목 별		수 량	단가(원)	금액(원)	비 고	
조 수 입	주 산 물 가 액	6,842 kg	3,656	25,014,353	연간재배 회수 2.4	
	부 산 물 가 액			233,217	상품화율 95.6 %	
	계			25,247,570		
경 영 비	중 간 재 비	중 균 비	1,065.6 kg	1,533	1,633,717	살충제 유제 25.7 ml 입제 1.3 kg
		배지제조비 벗짚 폐면	10,831.9 kg	330	3,578,446	수화제 508.7 g 살균제 유제 104.2 ml 분제 30.9 g
	농 약 비			71,609	수화제 144.1 g	
	광열 · 동력비			1,906,149	전 기 1,982.9 kw 유 류 3,190.2 l	
	수리(水利)비			1,900	재배사관리(전기) 6,738.0 kw 비 널 끈 831.2 m	
	제 재 료 비			1,331,097	비 널 끈 2.8 타 테 이 프 2.7 개	
	소 농 구 비			14,569	고 무 호 스 31.2 m 쌀 겨 11.5 kg	
	대농구 상각비			575,163	포 장 상 자 3,506.4 개	
	영농시설 상각비			1,765,521		
	수 선 비			168,384		
	기 타 요 금			16,581		
	계			11,063,136		
	비	임 차 료	농기계·시설 토 지		130,433	
위 탁 영 농 비				25,432		
고 용 노 력 비		321.6시간	남 6,734 여 3,964	1,484,234	남 75.6 시간 여 246.0	
계				12,703,235		
자 가 노 력 비	1,226.9시간	남 6,766 여 3,984	6,707,398	남 654.0 시간 여 572.9		
소 부 소	득 가 득	가 가 률 (%)	치 치 (%)	12,544,335 14,184,434 49.7		

표 고 버 섯

경기

(기준 : 4년 1기작/1000분)

비 목 별		수 량	단가(원)	금액(원)	비 고		
조수입	주 산 물 가 액	2,190 kg	3,850	8,431,500			
	부 산 물 가 액			78,333	상품화율	98.2 %	
	계			8,509,833			
경	중	종 균 비	104.2 kg	3,531	367,980	살충제 분제	88.9 g
		주재료비 (원목)	18.4 톤	73,370	1,350,000	입제	3.4 kg
		농 약 비			25,975	살균제수화제	118.4 g
		광열 · 동력비			115,149	전 기	1,174.7 kw
		수리 (水利) 비			0	유 류	87.7 l
		제 재 료 비			530,204	채배사관리(전기)	738.6 kw
		소 농 구 비			73,514	비 닐	68.4 m
		대농구 상각비			234,323	고 무 호 스	66.1 m
		영농시설 상각비			1,158,416	포 장 상 자	198.7 개
		수 선 비			32,750		
		기 타 요 금			10,972		
계				3,899,283			
비	임차료	농기계·시설			0		
		토 지			61,968		
		위 탁 영 농 비			0		
		고 용 노 력 비	102.1시간	남 5,883 여 3,294	435,994	남 38.5 시간 여 63.6	
계				4,397,245			
자 가 노 력 비		197.3시간	남 5,883 여 3,350	936,799	남 108.9 시간 여 88.4		
소 부 소 득 륜 륜 (%)	가 가 치 륜 륜 (%)			4,112,588 4,610,550 48.3			

팥 이 버섯

경기

(기준 : 년/1000병)

비 목 별		수 량	단가(원)	금액(원)	비 고		
조수입	주 산 물 가 액	152 kg	1,924	292,448	연간재배 회수	6.2	
	부 산 물 가 액			3,899	상품화율	99.3 %	
계				296,347			
경	중	종 균 비	14.3 kg	735	10,509	살충제 유제	0.2 ml
		주재료비(톱 밥) (첨가제)	398.4 kg 191.1 kg	102 173	73,583	수화제	0.2 g
	간	농 약 비			573	살균제 유제	0.4 ml
		광열 · 동력비			27,866	수화제	2.8 g
		수리(水利)비			4	전 기	45.9 kw
		제 재 료 비			28,363	유 류	26.4 l
		소 농 구 비			267	가 스	8.6 l
		대농구 상각비			9,227	채배사관리(전기)	193.2 kw
		영농시설 상각비			9,734	비 닐	163.8 m
	비	수 선 비			3,900	비 닐 끈	0.1 타
		기 타 요 금			398	테 이 프	0.3 개
		계			164,424	고 무 호 스	0.4 m
	비	임 차 료 [농기계·시설 토 지			3,086	톱 밭 겨	4.5 kg
				142	살 포 장 상 자	85.2 개	
위 탁 영 농 비				0			
고 용 노 력 비		9.1시간	남 5,517 여 3,772	40,607	남	3.6 시간	
계				208,259	여	5.5	
자 가 노 력 비		3.1시간	남 5,683 여 3,680	15,013	남	1.8 시간	
					여	1.3	
소 부 가 득				88,088			
소 득 률 (%)				131,923			
				29.7			

쌀

경기

(기준 : 년 1기작/10a)

비 목 별		수 량	단가(원)	금액(원)	비 고		
조수입	주 산 물 가 액	496 kg		1,033,161			
	부 산 물 가 액			19,402			
	계			1,052,563			
경 영 비	중 간 재 비	종 묘 비	5.5 kg		8,854		
		무기질 비료비	57.1 kg		17,004		
		유기질 비료비	350.2 kg		7,487		
		농 약 비			23,427		
		광열 · 동력비			4,449		
		수리 (水利) 비			2,037		
		제 재 료 비			3,247		
		소 농 구 비			461		
		대 농 구 비			92,221		
		영 농 시 설 비			1,174		
		위 탁 영 농 비			1,450		
		계			161,811		
	비	토 지 임 차 료			114,544		
고 용 노 력 비		4.0시간		17,630	남 여	3.7 시간 0.3	
축 력 비		0.01시간		54			
계			294,039				
자 가 노 력 비	21.0시간		90,264	남 여	17.8 시간 3.2		
소 부 소 득 률 (%)			758,524				
가 가 치			890,752				
소 득 률 (%)			72.1				

강 원 도

옥수수(종실용) 145	가을배추 154	안 개 초 163
꽃옥수수 146	고랭지배추 155	도 라 지 164
콩 147	당 근 156	더 덕 165
봄 감 자 148	노지취나물 157	당 귀 166
고랭지감자 149	시설오이(반축성) 158	황 기 167
봄 무 150	시설토마토(반축성) ... 159	느타리버섯 168
가 을 무 151	시설호박 160	영지버섯 169
고랭지무 152	복 승 아 161	쌀 170
봄 배 추 153	나 리 162	

目錄

第一章 緒論 1

第二章 基本理論 10

第三章 實驗方法 20

第四章 實驗結果 30

第五章 討論 40

第六章 結論 50

第七章 參考文獻 60

第八章 附錄 70

第九章 索引 80

옥수수(종실용)

강원

(기준 : 년 1기작/10a)

비 목 별		수 량	단가(원)	금액(원)	비 고	
조수입	주 산 물 가 액	627 kg	625	391,875		
	부 산 물 가 액			0	상품화율 88.2 %	
계				391,875		
경 영 비	중 간 재 비	종 자 비	1.9 kg	3,941	7,488	N:36.9 P:18.6 K:21.8 kg 요 소 33.6 kg 용 성 인 비 4.0 kg 염 화 칼 리 5.5 kg 농 용 석 회 18.1 kg 복 합 비 료 108.6 kg 살충제 입제 0.8 kg 수화제 7.1 g 제초제 유제 819.2 ml 입제 0.5 kg 유 류 4.6 l 비 닐 66.7 m 포 장 상 자 17.7 개
		무기질 비료비			42,806	
		유기질 비료비	371 kg		16,637	
		농 약 비			9,762	
		광열 · 동력비			9,177	
		수리 (水 利) 비			0	
		제 재 료 비			12,003	
		소 농 구 비			183	
		대농구 상각비			44,470	
		영농시설 상각비			1,520	
		수 선 비			4,606	
		기 타 요 금			273	
		계				
비	임차료	농기계·시설 토지			950	
		위탁 영농비			3,261	
		고용 노력비	9.7시간	남 4,165 여 3,381	34,756	남 2.5 시간 여 7.2
		계			197,963	
자 가 노 력 비	48.3시간	남 4,163 여 3,381	179,099	남 20.2 시간 여 28.1		
소 부 가 득			193,912			
가 가 치			242,950			
소 득 률 (%)			49.5			

꽃 옥수수

강원

(기준 : 년 1기작/10a)

비 목 별		수 량	단가(원)	금액(원)	비 고	
조수입	주 산 물 가 액	3,559 개	263	936,017	상품화율 88.3 %	
	부 산 물 가 액			9,865		
	계			945,882		
영	경	종 자 비	3 kg	5,667	17,001	N:49.5 P:17.2 K:18.3 kg 요 소 63.3 kg 용 성 인 비 3.0 kg 염 화 칼 리 2.9 kg 농 용 석 회 20.4 kg 복 합 비 료 71.1 kg 살충제 유제 37.8 ml 입제 1.6 kg 수화제 38.1 g 살균제 유제 15.0 ml 수화제 13.9 g 제초제 유제 731.5 ml 입제 0.2 kg 유 류 9.2 l 비 닐 427.7 m 포 장 상 자 0.2 타 44.7 개
		무기질 비료비	734.3 kg	41,768		
		유기질 비료비		22,845		
		농 약 비		12,815		
		간		광열 · 동력비	3,075	
				수리(水利)비	0	
				제 재 료 비	15,344	
		재		소 농 구 비	883	
				대농구 상각비	22,747	
				영농시설 상각비	25	
		비		수 선 비	3,054	
				기 타 요 금	560	
				계		
		비		임차료	16.7시간	
농기계·시설 토지	15,119					
위탁영농비	0					
고용노력비	62,151					
계				231,770		
자 가 노 력 비		63.8시간	남 5,012 여 3,551	274,767	남 33.0 시간 여 30.8	
소 부 가 가 치				714,112		
소 득 률 (%)				805,765		
				75.5		

공

강원

(기준 : 년 1기작/10a)

비 목 별		수 량	단가(원)	금액(원)	비 고	
조수입	주 산 물 가 액	177 kg	3,099	548,523		
	부 산 물 가 액			0	상품화율	87.7 %
계				548,523		
경 영 비	중 간	중 자 비	5.6 kg	1,791	10,028	N:5.0 P:7.1 K:6.7 kg
		무기질 비료비			20,733	농 용 석 회 90.2 kg 복 합 비 료 57.4 kg
	재	유기질 비료비	1,188.9 kg		36,000	살충제 유제 126.2 ml 입제 0.1 kg
		농 약 비			3,632	수화제 8.6 g
	비	광열 · 동력비			3,737	살균제수화제 30.5 g 제초제 유제 43.5 ml
		수리 (水 利) 비			0	입제 0.1 kg 유 비 료 9.1 l
	기	제 재 료 비			1,299	포 장 상 자 0.6 타
		소 농 구 비			627	2.6 개
	비	대농구 상각비			32,342	
		영농시설 상각비			714	
	수 선 비				2,522	
	기 타 요 금				0	
	계				111,634	
비	임 차 료	[농 기계 · 시설 토 지 위 탁 영 농 비 고 용 노 력 비	11.1시간	남 4,639	42,826	남 3.0 시간
				여 3,569		여 8.1
계				177,964		
자 가 노 력 비		36.2시간	남 4,639 여 3,569	149,421	남 18.9 시간 여 17.3	
소 부 소	득 가 득 륜 (%)			370,559 436,889 67.6		

봄 감 자

강원

(기준 : 년 1기작/10a)

비 목 별		수 량	단가(원)	금액(원)	비 고	
조수입	주 산 물 가 액	2,525 kg	491	1,239,775		
	부 산 물 가 액			0	상품화율 88.8 %	
계				1,239,775		
경 영 비	중 자 비	138.5 kg	855	118,374	N:24.2 P:16.8 K:20.6 kg	
	무기질 비료비			45,223	요소 11.4 kg	
	유기질 비료비	2,506.1 kg		65,497	용성 인비 4.4 kg	
	농 약 비			21,540	염화칼리 7.8 kg	
	광열 · 동력비			7,870	붕용석회 0.1 kg	
	수리(水利) 비			698	농용석회 54.6 kg	
	제 재 료 비			62,442	복합비료 108.3 kg	
	소 농 구 비			2,058	규산질 0.4 kg	
	대농구 상각비			66,866	살충제 유제 245.4 ml	
	영농시설 상각비			9,654	살충제 입제 1.6 kg	
	수 선 비			8,230	수화제 145.6 g	
	기 타 요 금			826	살균제 분제 19.4 g	
	계			409,278	수화제 485.5 g	
	비	임차료 [농기계·시설 토 지			6,890	제초제 유제 115.9 ml
		위 탁 영 농 비			6,080	입제 8.5 kg
	고 용 노 력 비	24.1시간	남 4,846 여 3,594	92,249	전 기 1.5 kw 유 류 16.5 l 비 닐 709.1 m 할 날 죽 1.4 개 비 닐 끈 1.5 타 포 장 상 자 99.8 개	
계				514,497		
자 가 노 력 비	67.0시간	남 4,824 여 3,647	285,544	남 35.0 시간 여 32.0		
소 부 가 가 치			725,278			
소 득 륜 (%)			830,497			
			58.5			

고랭지감자

강원

(기준 : 년 1기작/10a)

비 목 별		수 량	단가(원)	금액(원)	비 고		
조수입	주 산 물 가 액	2,775 kg	414	1,148,850			
	부 산 물 가 액			0	상품화율 89.6 %		
	계			1,148,850			
경	중 간 재 소 비	종 자 비	160.4 kg	896	143,746	N:28.3 P:18.6 K:16.5 kg	
		무기질 비료비			50,876	요 소 0.7 kg	
		유기질 비료비	1,156.1 kg		75,688	유 안 0.3 kg	
		농 약 비			37,942	용 성 인 비 0.7 kg	
		광열 · 동력비			3,361	분 소 0.2 kg	
		수리 (水 利) 비			0	복 합 비 료 162.2 kg	
		제 재 료 비			40,558	영 양 제 액 제 1.0 l	
		소 농 구 비			629	수 화 제 34.4 g	
		대농구 상각비			41,592	살 충 제 유 제 169.2 ml	
		영농시설 상각비			3,838	입 제 3.2 kg	
		수 선 비			4,045	수 화 제 279.1 g	
		기 타 요 금			213	살 균 제 유 제 45.5 ml	
		계			402,488	수 화 제 894.9 g	
		비	임 차 료 [농 기 계 · 시 설 토 지 위 탁 영 농 비 고 용 노 력 비			8,349	제 초 제 유 제 444.6 ml
						20,846	입 제 0.2 kg
				8,666	유 류 9.5 l		
23.8시간	남 5,608 여 3,630			93,317	포 장 상 자 739.4 m 55.2 개		
계			533,666				
자 가 노 력 비	34.4시간	남 5,608 여 3,630	158,498	남 17.0 시간 여 17.4			
소 부 가 득			615,184				
가 가 처			746,362				
소 득 률 (%)			53.5				

봄 무

강원

(기준 : 년 1기작/10a)

비 목 별		수 량	단가(원)	금액(원)	비 고	
조수입	주 산 물 가 액	4,539 kg	299	1,357,161		
	부 산 물 가 액			0	상품화율	83.6 %
계				1,357,161		
경	중	종 자 비	5.3 dl	17,986	95,328	N:23.3 P:9.9 K:16.7 kg
		무기질 비료비			31,147	요 소 23.4 kg
		유기질 비료비	1,527.8 kg		69,861	용 성 인 비 12.7 kg
	간	농 약 비			44,436	염 화 칼 리 12.5 kg
		광열 · 동력비			11,996	농 용 석 소 0.5 kg
		수리 (水 利) 비			0	복 합 비 료 47.5 kg
	재	제 재 료 비			7,500	살충제 유제 407.6 ml
		소 농 구 비			9,802	수화제 입제 1.2 kg
		대농구 상각비			77,294	수화제 497.2 g
	비	영농시설 상각비			1,509	살균제수화제 242.4 g
		수 선 비			17,173	제초제 유제 114.6 ml
		기 타 요 금			113	입제 0.5 kg
	계				366,159	유 비 튜 닐 26.7 l
비	임 차 료 [농기계·시설 토 지			1,083	포 장 상 자 6.4 개	
	위 탁 영 농 비			0		
	고 용 노 력 비	25.7시간	남 4,538 여 3,794	102,416	남 여 6.6 시간 19.1	
계				469,658		
자 가 노 력 비		84.4시간	남 4,538 여 3,794	351,982	남 여 42.7 시간 41.7	
소 부 소 득 률 (%)	가 가 치 득 률 (%)			887,503 991,002 65.4		

가 을 무

강원

(기준 : 년 1기작/10a)

비 목 별		수 량	단가(원)	금액(원)	비 고	
조수입	주 산 물 가 액	4,286 kg	214	917,204		
	부 산 물 가 액			2,804	상품화율	85.6 %
계				920,008		
경	중 간 재 비	종 자 비	4.9 dl	10,500	51,448	N:27.3 P:14.2 K:18.6 kg
		무기질 비료비			46,196	요 소 19.9 kg
		유기질 비료비	910.7 kg		48,632	용 성 인 비 5.1 kg
		농 약 비			18,760	염 화 칼 리 5.3 kg
		광열 · 동력비			8,561	농 용 석 회 1.2 kg
		수리(水利)비			0	복 합 비 료 105.9 kg
		제 재 료 비			8,589	영 양 제 액 제 0.1 l
		소 농 구 비			5,514	수 화 제 111.4 g
		대농구 상각비			60,121	살 충 제 유 제 454.3 ml
		영농시설 상각비			5,965	입 제 1.5 kg
		수 선 비			7,823	수 화 제 140.9 g
		기 타 요 금			578	살 균 제 수 화 제 273.5 g
		계				262,187
비	임차료 [농기계·시설 토 지 위 탁 영 농 비 고 용 노 력 비			1,044		
				11,611		
		22.9시간	남 4,874 여 3,555	87,741	남 4.8 시간 여 18.1	
		계			380,104	
자 가 노 력 비	54.6시간	남 4,939 여 3,584	234,168	남 28.4 시간 여 26.2		
소 부 가 소 득 륜 (%)			539,904			
가 가 치 륜 (%)			657,821			
소 득 륜 (%)			58.7			

고 령 지 무

강원

(기준 : 년 1기작/10a)

비 목 별		수 량	단가(원)	금액(원)	비 고			
조수입	주 산 물 가 액	4,118 kg	329	1,354,822				
	부 산 물 가 액			0	상품화율	90.1 %		
계				1,354,822				
경 영 비	중 간 재 비	종 자 비	4.2 dl	26,146	109,813	N:24.2 P:11.8 K:19.1 kg		
		무기질 비료비			58,105	요 소 6.5 kg		
		유기질 비료비	849.7 kg		58,057	용 성 인 비 1.4 kg		
		농 약 비			42,499	염 화 칼 리 1.4 kg		
		광열 · 동력비			6,730	봉 용 석 소 회 1.0 kg		
		수리(水利)비			0	농 용 석 회 80.7 kg		
		제 제 료 비			8,007	복 합 비 료 142.5 kg		
		소 농 구 비			1,842	영 양 제 액 제 16.7 l		
		대농구 상각비			61,786	영 양 제 수 화 제 213.4 g		
		영농시설 상각비			1,180	살 충 제 유 제 372.9 ml		
		수 선 비			9,368	입 제 2.8 kg		
		기 타 요 금			0	수 화 제 147.2 g		
		계			357,387	살 균 제 유 제 8.2 ml		
		비	임차료	농기계·시설 토지			11,667	입 제 16.5 kg
				위탁 영농비			62,408	수 화 제 643.3 g
고용 노력비	29.7시간			남 5,654 여 3,838	128,153	제 초 제 유 제 183.8 ml		
계					562,940	입 제 223.1 kg		
자 가 노 력 비	34.6시간	남 5,654 여 3,838	166,028	유 비 류 닐 13.0 l	남 18.3 시간 여 16.3			
소 부 소 득	가 가 치			791,882				
소 득 륜 (%)				997,435				
				58.4				

봄 배 추

강원

(기준 : 년 1기작/10a)

비 목 별		수 량	단가(원)	금액(원)	비 고	
조수입	주 산 물 가 액	5,927 kg	303	1,795,881		
	부 산 물 가 액			0	상품화율	88.7 %
계				1,795,881		
경 영 비	종 료 비	1.6 dl	22,413	42,940	N:46.0 P:16.7 K:30.2 kg	
	종자	3,700 주	25		소 33.8 kg	
	무기질 비료비			43,273	유용성 인 비 6.9 kg	
	유기질 비료비	1,164.3 kg		47,305	용성 인 비 14.4 kg	
	농 약 비			32,656	농약용 석 회 0.8 kg	
	광열 · 동력비			27,241	영양제 수 화제 67.1 kg	
	수리 (水 利) 비			78	살균제 수 화제 338.0 g	
	제 재 료 비			70,637	살균제 수 화제 289.8 ml	
	소 농 구 비			2,123	전 유 비 1.0 kg	
	대농구 상각비			89,984	지 비 208.3 g	
	영농시설 상각비			34,892	지 비 455.9 g	
	수 선 비			10,222	지 비 78.1 ml	
	기 타 요 금			494	기 타 0.2 kg	
계				401,845		
비	임차료 [농기계·시설 토 지			2,188		
	위 탁 영 농 비			0		
	고 용 노 력 비	29.2시간	남 4,690 여 3,545	109,697	남 5.4 시간 여 23.8	
	계			513,730		
자 가 노 력 비	83.4시간	남 4,948 여 3,545	356,824	남 43.6 시간 여 39.8		
소 부 가 득			1,282,151			
가 가 치			1,394,036			
소 득 륜 (%)			71.4			

가을배추

강원

(기준 : 년 1기작/10a)

비 목 별		수 량	단가(원)	금액(원)	비 고	
조수입	주 산 물 가 액	7,105 kg	153	1,087,065		
	부 산 물 가 액			0	상품화율 86.6 %	
계				1,087,065		
경 영 비	중 요 비	종자	1.6 dl	18,069	39,442	N:26.0 P:9.8 K:16.3 kg 요 소 23.9 kg 용 성 인 비 4.0 kg 염 화 칼 리 8.3 kg 붕 소 0.7 kg 농 용 석 회 97.0 kg 복 합 비 료 63.9 kg 영 양 제 수 화 제 257.6 g 살 충 제 유 제 255.1 ml 입 제 2.3 kg 수 화 제 132.8 g 살 균 제 유 제 32.4 ml 입 제 0.2 kg 수 화 제 249.1 g 제 초 제 유 제 21.3 ml 입 제 22.4 kg 전 기 류 19.8 kw 유 비 류 19.8 l 할 비 260.7 m 비 3.4 개 닐 짚 0.7 타 1.9 kg 쫓 포 트 69.3 개 장 상 자 39.2 개
		종료	4,123.3 주	30		
	무기질 비료비				39,513	
		유기질 비료비	1,045 kg		72,962	
	농 약 비			18,518		
	간 광열 · 동력비				9,411	
		수리(水利)비			0	
	재 제 재 료 비				25,503	
		소 농 구 비			1,492	
	비 대농구 상각비				91,640	
		영농시설 상각비			18,326	
	수 선 비				6,426	
	기 타 요 금				992	
	계				324,225	
비	임 차 료	[농기계·시설 토 지		0		
				0		
	위 탁 영 농 비 고 용 노 력 비	19.7시간	남 4,452 여 3,393	71,608	남 4.5 시간 여 15.2	
계				395,833		
자 가 노 력 비	79.8시간	남 4,452 여 3,393	313,651	남 40.5 시간 여 39.3		
소 부 가 가 치			691,232			
소 득 륜 (%)			762,840			
			63.6			

고랭지배추

강원

(기준 : 년 1기작/10a)

비 목 별		수 량	단가(원)	금액(원)	비 고		
조수입	주 산 물 가 액	4,364 kg	330	1,440,120			
	부 산 물 가 액			0	상품화율	87.2 %	
계				1,440,120			
경	영	종 묘 비 종자	1.2 dl	33,488	38,335	N:26.6 P:18.3 K:32.7 kg	
		종묘	3,933.3 주	5		소 6.7 kg	
		무기질 비료비			70,508	요 용 염 농 분 영 양 제	성 인 소 비 리 소 화 석 회 비 료 액 제 수 화 제 유 입 제 수 화 제 분 입 제 수 화 제 유 입 제 유 입 제 기 류 닐 죽 끈 개 트
		유기질 비료비	1,089.2 kg		71,758	용 석 회 비 료 액 제 수 화 제 유 입 제 수 화 제 분 입 제 수 화 제 유 입 제 유 입 제 기 류 닐 죽 끈 개 트	21.4 kg
		농 약 비			37,375	영 양 제 액 제 수 화 제 유 입 제 수 화 제 분 입 제 수 화 제 유 입 제 유 입 제 기 류 닐 죽 끈 개 트	0.2 kg
		광열 · 동력비			4,273	살 충 제	0.2 l
		수리(水利)비			174	살 균 제	257.0 g
		제 재 료 비			24,949	제 초 제	296.2 ml
		소 농 구 비			2,172	전 유 비 할 비 보 온	1.9 kg
		대농구 상각비			39,779	닐	112.9 g
		영농시설 상각비			3,558	밭	0.3 g
		수 선 비			8,969	포	1.1 kg
		기 타 요 금			3,232		561.9 g
계				305,082		43.2 ml	
비	임차료	농기계·시설			11,000		71.4 kg
		토 지			6,667		0.5 kw
		위 탁 영 농 비			19,636		10.8 l
		고 용 노 력 비	23.4시간	남 5,390 여 3,697	92,774	남 여	468.8 m
계				435,159		2.5 개	
자 가 노 력 비		38.0시간	남 5,390 여 3,685	170,550	남 여	0.1 타	
소 부 가 가 치 소 득 륜 (%)				1,004,961 1,135,038 69.8		1.2 m 25.2 개	

당 근

강원

(기준 : 년 1기작/10a)

비 목 별		수 량	단가(원)	금액(원)	비 고	
조수입	주 산 물 가 액	3,471 kg	576	1,999,296		
	부 산 물 가 액			0	상품화율	91.0 %
	계			1,999,296		
경 영 비	중 간 재 비	종 자 비	5.5 dl	24,383	134,107	N:19.8 P:11.3 K:16.0 kg
		무기질 비료비			55,393	요 소 9.5 kg
		유기질 비료비	2,556.6 kg		126,875	용 성 인 비 10.6 kg
		농 약 비			47,055	염 화 칼 리 4.4 kg
		광열 · 동력비			2,710	농 용 석 회 92.2 kg
		수리 (水 利) 비			0	복 합 비 료 130.2 kg
		제 재 료 비			80,911	영 양 제 액 체 56.7 l
		소 농 구 비			1,667	수 화 제 55.6 g
		대농구 상각비			43,115	살 충 제 유 제 1,284.7 ml
		영농시설 상각비			10,557	입 제 1.6 kg
		수 선 비			6,778	수 화 제 45.8 g
		기 타 요 금			1,533	살 균 제 유 제 15.4 ml
		계			510,701	수 화 제 668.3 g
		비	임 차 료 [농기계·시설 토 지 위 탁 영 농 비 고 용 노 력 비	28.5시간	남 5,444 여 3,556	2,667 0 21,000 108,332
계				642,700		
자 가 노 력 비	46.1시간			남 5,444 여 3,556	201,880	남 20.1 시간 여 26.0
소 부 가 득 소 득 률 (%)				1,356,596 1,488,595 67.9		

노지취나물

강원

(기준 : 년 1기작/10a)

비 목 별		수 량	단가(원)	금액(원)	비 고	
조수입	주 산 물 가 액	336 kg	12,253	4,117,008	상품화율 91.9 %	
	부 산 물 가 액			513,214		
계				4,630,222		
경 영 비	중	종 묘 비 종자	3.7 ℓ	26,667	1,560,005	N:22.3 P:18.9 K:18.9 kg 복 합 비 료 126.7 kg 영양제 액제 1,333.3 ℓ 살충제 유제 31.9 ml 수화제 31.9 g 제초제 유제 333.3 ml 입제 0.3 kg 전 기 31.0 kw 유 류 16.9 ℓ 비 닐 111.1 m 할 줄 61.1 개 비 닐 끈 0.5 타 보 온 덮 개 267.0 m 포 장 상 자 739.8 개
		종묘	16,448.6 주	165		
	간	무기질 비료비			143,913	
		유기질 비료비	4,732.5 kg		296,687	
	재	농 약 비			13,811	
		광열 · 동력비			6,709	
	비	수리(水利)비			0	
		계 재 료 비			485,043	
	비	소 농 구 비			6,616	
		대농구 상각비			58,646	
	비	영농시설 상각비			15,525	
		수 선 비			0	
	비	기 타 요 금			0	
		계				
비	임차료	[농기계·시설 토 지 위 탁 영 농 비 고 용 노 력 비]	94.0시간	남 5,280 여 3,654	346,891	남 2.1 시간 여 91.9
			계			2,942,179
자 가 노 력 비		328.2시간	남 5,154 여 3,654	1,446,593	남 164.9 시간 여 163.3	
소 부 소 득 률 (%)	가 가 치 률 (%)			1,688,043 2,043,267 36.5		

시설오이(반축성)

강원

(기준 : 년 1기작/10a)

비 목 별		수 량	단가(원)	금액(원)	비 고	
조수입	주 산 물 가 액	8,465 kg	865	7,322,225		
	부 산 물 가 액			22,755	상품화율	94.0 %
계				7,344,980		
경	중	종 묘 비 종자	2.9 dl	29,573	473,228	N:24.5 P:8.7 K:21.9 kg
		종묘	2,798.1 주	273		소 32.5 kg
		무기질 비료비			186,403	요유용성 염화 인 칼 비 리 소 회 료 5.0 kg
		유기질 비료비	7,916.7 kg		189,986	용 합 석 비 료 19.8 kg
		농 약 비			106,536	영 양 제 액 제 0.8 kg
		광열 · 동력비			593,724	수 화 제 56.9 kg
		수리(水利)비			595	액 제 85.2 kg
		제 재 료 비			564,272	수 화 제 14.1 l
		소 농 구 비			5,098	살 충 제 유 제 2,515.0 g
		대농구 상각비			185,487	수 화 제 유 제 167.0 ml
		영농시설 상각비			430,510	수 화 제 유 제 0.9 kg
		수 선 비			82,433	수 화 제 유 제 470.1 g
		기 타 요 금			906	살 균 제 유 제 84.6 ml
		계			2,819,178	수 화 제 유 제 4,019.8 g
비	임차료	농기계·시설 토 지		0	제 초 제 유 제 0.3 kg	
		위 탁 영 농 비		0	전 유 비 료 2,702.1 kw	
		고 용 노 력 비	110.8시간	남 4,675 여 3,308	394,140	기 류 닐 죽 대 끈 1,193.1 l
		계			3,213,318	954.5 m
자 가 노 력 비	610.7시간	남	4,644	2,445,471	258.2 개	
		여	3,323		315.0 시간	
소 부 소 득	가 가 치 득 륜 (%)			4,131,662	주 닐 질 8.1 개	
				4,525,802	대 끈 4.2 타	
				56.3	개 트 자 2.4 kg	

시설토마토(반축성)

강원

(기준 : 년 1기작/10a)

비 목 별		수 량	단가(원)	금액(원)	비 고	
조수입	주 산 물 가 액	9,313 kg	757	7,049,941	상품화율	91.3 %
	부 산 물 가 액			6,000		
계				7,055,941		
경	중 간 재 비	종 묘 비 종자	1.8 dl	92,108	238,597	N:12.2 P:7.1 K:13.0 kg
		종묘	2,468.6 주	173		14.6 kg
		무기질 비료비			83,026	9.6 kg
		유기질 비료비	6,373.4 kg		285,390	12.2 kg
		농 약 비			32,427	0.7 kg
		광열 · 동력비			544,797	53.5 kg
		수리 (水 利) 비			5,215	50.8 kg
		제 재 료 비			808,980	28.6 l
		소 농 구 비			9,672	10,542.3 g
		대농구 상각비			200,218	61.1 ml
		영농시설 상각비			493,486	0.5 kg
		수 선 비			128,767	144.4 g
		기 타 요 금			5,336	35.9 g
		계			2,835,911	0.1 kg
비	임차료 [농기계·시설 토 지 위 탁 영 농 비 고 용 노 력 비			0		
				0		
		109.6시간	남 4,661 여 3,418	400,592	남 20.9 시간 여 88.7	
		계		3,243,170		
자 가 노 력 비	479.9시간	남 4,870 여 3,418	2,005,041	남 251.2 시간 여 228.7		
소 부 가 가 득 소 득 률 (%)			3,812,771 4,220,030 54.0			

시 설 호 박

강원

(기준 : 년 1기작/10a)

비 목 별		수 량	단가(원)	금액(원)	비 고	
조수입	주 산 물 가 액	4,447 kg	732	3,255,204		
	부 산 물 가 액			0	상품화율	87.2 %
계				3,255,204		
경	중	종 묘 비 종자	3.7 dl	6,000	155,805	N:21.7 P:11.4 K:22.7 kg
		종묘	1,236.7 주	180		요 소 30.3 kg
	간	무기질 비료비			62,883	유 용 성 인 비 2.1 kg
		유기질 비료비	1,573.9 kg		109,043	염 화 칼 리 17.2 kg
	제	농 약 비			16,960	분 화 소 24.2 kg
		광열 · 동력비			53,290	농 용 석 회 1.6 kg
	비	수리(水利)비			0	복 합 비 료 65.5 kg
		제 재 료 비			450,560	영 양 제 수 화 제 71.8 kg
	영	소 농 구 비			1,415	살 충 제 수 화 제 444.4 g
		대농구 상각비			91,967	살 충 제 수 화 제 150.6 g
	비	영농시설 상각비			666,864	살 균 제 유 제 31.3 ml
		수 선 비			7,771	수 화 제 417.8 g
	계				1,619,236	제 초 제 유 제 20.3 ml
	비	입차료	농기계·시설			0
토 지					0	전 기 기 311.4 kw
비	위탁영농비	고 용 노 력 비	48.2시간	남 3,910 여 2,783	142,480	유 류 478.3 l
		계			1,761,716	비 닐 1,051.1 m
자	가	노 력 비	373.7시간	남 3,910 여 2,783	1,256,278	죽 356.0 개
			계			1,761,716
소	부	가	가	치	1,493,488	
					소	득

복 승 아

강원

(기준 : 년/10a)

비 목 별		수 량	단가(원)	금액(원)	비 고				
조수입	주 산 물 가 액	1,459 kg	1,593	2,324,187	상품화율 87.8 %				
	부 산 물 가 액			0					
계				2,324,187					
경	중 간 재 비	무기질 비료비		47,873	N:18.0 P:6.1 K:18.6 kg				
		유기질 비료비	1,245.6 kg	94,999	요 소 15.1 kg				
		농 약 비		86,102	염 화 칼 리 15.7 kg				
		광열 · 동력비		15,093	붕 소 0.4 kg				
		수리 (水 利) 비		0	농 용 석 회 91.9 kg				
		제 재 료 비		217,535	복 합 비 료 73.7 kg				
		소 농 구 비		3,640	규 산 질 11.2 kg				
		대농구 상각비		40,510	영양제 액제 10.0 l				
		영농시설 상각비		6,357	수화제 122.9 g				
		수 선 비		10,884	살충제 유제 331.0 ml				
		조 성 비		23,795	입제 0.4 kg				
		기 타 요 금		6,034	수화제 1,158.1 g				
		계				552,822			
		비		임차료	농기계·시설 토지		1,048		
위탁 영농비					0				
고용 노력비	56.2시간		남 4,500 여 3,500		205,100	남 8.4 시간 여 47.8			
계				758,970					
자 가 노 력 비		201.3시간	남 4,444 여 3,500	816,697	남 118.8 시간 여 82.5				
소 부 가 득				1,565,217					
가 가 치				1,771,365					
소 득 률 (%)				67.3					

나 리

강원

(기준 : 년 1기작/10a)

비 목 별		수 량	단가(원)	금액(원)	비 고	
조수입	주 산 물 가 액	21,919 본	891	19,529,830	상품화율 83.5 %	
	부 산 물 가 액			1,966,739		
계				21,496,569		
경 영 비	중 간 재 비	종 묘 비	22,669.8 구	292	6,621,889	N:9.8 P:6.8 K:7.0 kg
		무기질 비료비	3,852.5 kg		59,639	요 소 4.3 kg
		유기질 비료비			352,556	용 성 인 비 4.3 kg
		농 약 비			148,095	염 화 칼 리 화 1.5 kg
		광열 · 동력비			597,184	농 용 석 화 60.0 kg
		수리 (水 利) 비			13,254	복 합 비 47.2 kg
		제 재 료 비			814,279	규 산 질 24.0 kg
		소 농 구 비			2,614	영 양 제 액 제 166.7 l
		대농구 상각비			212,675	수 화 제 381.9 g
		영농시설 상각비			1,269,187	살 충 제 유 제 1,269.6 ml
		수 선 비			27,611	수 화 제 입 제 10.9 kg
		기 타 요 금			0	수 화 제 175.3 g
		계				10,118,983
비	임 차 료 [농 기계 · 사 설 토 지 위 탁 영 농 고 용 노 력 비				8,000	수 화 제 3,039.0 g
				0	제 초 제 유 제 137.5 ml	
				0	입 제 0.1 kg	
		130.0시간	남 4,943 여 3,349	450,991	전 유 비 232.9 kw 주 닐 2,024.8 l 할 지 비 주 닐 158.2 m 지 비 주 닐 11.2 개 주 닐 대 223.0 개 짚 1.3 타 포 장 상 자 316.2 kg 상 자 344.3 개	
계			10,577,974			
자 가 노 력 비	318.1시간	남 4,943 여 3,349	1,346,499	남 176.4 시간 여 141.7		
소 부 소 득 륜 (%)	가 가 치 득 륜 (%)			10,918,595 11,377,586 50.8		

도 라 지

강원

(기준 : 2년 1기작/10a)

비 목 별		수 량	단가(원)	금액(원)	비 고	
조수입	주 산 물 가 액	1,469 kg	1,982	2,911,558		
	부 산 물 가 액			0	상품화율	88.6 %
계				2,911,558		
경	중 간 재 비	종 자 비	5.1 l	21,225	108,250	N:8.3 P:8.2 K:7.6 kg
		무기질 비료비			17,374	복 합 비 료 53.6 kg
		유기질 비료비	10,553.3 kg		255,167	살충제 유제 376.4 ml
		농 약 비			16,805	입제 0.9 kg
		광열 · 동력비			4,588	살균제수화제 524.9 g
		수리(水利)비			0	제초제 유제 274.5 ml
		재 재 료 비			17,802	유 류 13.2 l
		소 농 구 비			5,715	포 장 상 자 35.4 개
		대농구 상각비			168,905	
		영농시설 상각비			6,327	
		수 선 비			31,667	
		기 타 요 금			0	
		계				632,600
비	임차료 [농기계·시설 토 지 위 탁 영 농 비 고 용 노 력 비			37,333		
				0		
				55,556		
		59.0시간	남 6,375 여 3,847	243,405	남 6.5 시간 여 52.5	
계				968,894		
자 가 노 력 비	128.2시간	남 6,375 여 3,847	640,062	남 58.1 시간 여 70.1		
소 부 가 가 득			1,942,664			
소 득			2,278,958			
소 득 륜 (%)			66.7			

더 덕

강원

(기준 : 2년 1기작/10a)

비 목 별		수 량	단가(원)	금액(원)	비 고	
조수입	주 산 물 가 액	1,147 kg	5,880	6,744,360		
	부 산 물 가 액			0	상품화율 91.3 %	
계				6,744,360		
경	중 간 제 비	종 자 비	4.4 l	30,111	132,489	N:9.0 P:7.5 K:8.4 kg
		무기질 비료비			29,741	농 용 석 · 화 41.3 kg
		유기질 비료비	5,988.7 kg		385,933	복 합 비 료 62.1 kg
		농 약 비			87,437	영양제 액제 4.0 l
		광열 · 동력비			5,075	수화제 140.0 g
		수리 (水 利) 비			0	살충제 유제 65.0 ml
		제 재 료 비			247,099	입제 7.1 kg
		소 농 구 비			2,312	살균제 유제 42.8 ml
		대농구 상각비			258,548	수화제 856.7 g
		영농시설 상각비			23,904	제초제 유제 224.4 ml
		수 선 비			46,370	유 류 14.7 l
		기 타 요 금			0	비 뇨 213.0 m
		계				1,218,908
비	임차료 [농기계·시설 토 지 위 탁 영 농 비 고 용 노 력 비			107,718		
				29,524		
		158.2시간	남 6,093 여 3,502	601,432	남 18.3 시간 여 139.9	
		계		1,971,082		
자 가 노 력 비	157.7시간	남 6,093 여 3,502	762,655	남 81.2 시간 여 76.5		
소 부 소 득 률 (%)			4,773,278			
가 가 치			5,525,452			
소 득 률 (%)			70.8			

당 귀

강원

(기준 : 년 1기작/10a)

비 목 별		수 량	단가(원)	금액(원)	비 고		
조수입	주 산 물 가 액	263 kg	7,039	1,851,257			
	부 산 물 가 액			0	상품회율	83.1 %	
계				1,851,257			
경	중 간 재 비	종 묘 비 종자	3.2 ℓ	25,071	120,281	N:25.3 P:20.8 K:21.0 kg	
		종묘	5,100 주	55		요 소 0.3 kg	
		무기질 비료비			44,733	용 성 인 비 0.6 kg	
		유기질 비료비	818.6 kg		110,526	염 화 칼 리 0.6 kg	
		농 약 비			28,049	농 용 석 회 31.1 kg	
		광열 · 동력비			5,794	복 합 비 료 126.4 kg	
		수리(水利)비			178	영양제수화제 30.0 g	
		제 재 료 비			5,443	살충제 유제 172.9 ml	
		소 농 구 비			3,154	수화제 입제 6.1 kg	
		대농구 상각비			49,727	수화제 13.3 g	
		영농시설 상각비			2,255	살균제 입제 0.5 kg	
		수 선 비			3,285	수화제 50.0 g	
		기 타 요 금			0	제초제 유제 101.2 ml	
계				373,425	입제 0.4 kg		
비	임차료 [농기계·시설 토 지 위 탁 영 농 비 고 용 노 력 비			57,217			
				7,333			
		83.5시간	남 5,253 여 3,183	305,939	남 19.4 시간 여 64.1		
		계		777,247			
자 가 노 력 비	47.1시간	남 5,253 여 3,183	205,602	남 26.9 시간 여 20.2			
소 부 소 득 률 (%)			1,074,010 1,477,832 58.0				

황 기

강원

(기준 : 년 1기작/10a)

비 목 별		수 량	단가(원)	금액(원)	비 고		
조수입	주 산 물 가 액	246 kg	8,770	2,157,420			
	부 산 물 가 액			29,412	상품화율 77.2 %		
	계			2,186,832			
경	중	263.9 kg	종 자 비	2.1 ℓ	37,757	79,290	N:30.8 P:25.1 K:25.1 kg
			무기질 비료비			48,021	농 용 석 · 회 4.7 kg
			유기질 비료비			41,875	복 합 비 료 147.6 kg
			농 약 비			22,783	영양제 액제 0.1 ℓ
			광열 · 동력비			9,404	살충제 유제 167.2 ml
						0	입제 3.0 kg
			수리(水利)비			0	수화제 26.5 g
						8,195	살균제 유제 12.5 ml
			제 재 료 비			2,828	수화제 116.1 g
						69,502	제초제 유제 143.8 ml
			소 농 구 비			4,501	유 비 류 24.4 ℓ
						4,364	닐 275.7 m
			대농구 상각비			0	포 장 상 자 8.2 개
						4,501	
			영농시설 상각비			4,364	
		0					
계				290,763			
비	임차료	133.5시간	농기계·시설			39,152	
			토 지			0	
			위 탁 영 농 비			0	
			고 용 노 력 비	남 4,740	447,322	남 17.0 시간	
	여 3,148		여 116.5				
계				777,237			
자 가 노 력 비		85.7시간	남 4,740	338,399	남 43.1 시간		
			여 3,148		여 42.6		
소 부 소 득 률 (%)				1,409,595			
가 가 치				1,896,069			
소 득 률 (%)				64.5			

느타리버섯

강원

(기준 : 년/재배상 100평)

비 목 별		수 량	단가(원)	금액(원)	비 고	
조 수 입	주 산 물 가 액	4,942 kg	3,845	19,001,991	연간재배 회수 1.5	
	부 산 물 가 액			43,156	상품화율 88.2 %	
계				19,045,147		
영 비	중 간 재 비	중 균 비	850.9 kg	1,719	1,462,902	살충제 유제 902.2 ml
		배지제조비 벗짚 폐면	4,167.9 kg	293	2,370,809	입제 2.1 kg
			3,235.7 kg	356		수화제 593.3 g
		농 약 비			64,454	살균제 유제 3,300.4 ml
		광열 · 동력비			1,542,684	분제 2,010.5 g
					58,316	수화제 265.7 g
		수리(水利)비			1,086,430	전 기 136.8 kw
		제 재 료 비			7,359	유 튜 3,870.3 l
		소 농 구 비			327,602	재배사관리(전기) 4,805.7 kw
		대농구 상각비			1,001,139	비 널 602.4 m
		영농시설 상각비			43,377	비 널 끈 2.8 타
		수 선 비			2,194	테 이 프 1.9 개
		기 타 요 금				고 무 호 스 1.4 m
계				7,967,266	포 장 상 자 2,624.8 개	
비	임 차 료 [농기계·시설 토 지 위 탁 영 농 비 고 용 노 력 비			0		
				43,210		
		204.6시간	남 4,704 여 3,356	767,787	남 60.2 시간 여 144.4	
계				8,778,263		
자 가 노 력 비	1,088시간	남 4,704 여 3,356		4,468,351	남 606.1 시간 여 481.9	
소 부 가 가 득 소 득 륜 (%)				10,266,884 11,077,881 53.9		

쌀

강원

(기준 : 년 1기작/10a)

비 목 별		수 량	단가(원)	금액(원)	비 고		
조수입	주 산 물 가 액	492 kg		1,021,208			
	부 산 물 가 액			24,347			
	계			1,045,555			
경 영 비	중	종 묘 비	6.8 kg		10,658		
		무기질 비료비	70.6 kg		20,903		
	간	유기질 비료비	157.4 kg		5,438		
		농 약 비			23,261		
		광열 · 동력비			4,253		
		수리 (水利) 비			407		
	재	제 재 료 비			3,659		
		소 농 구 비			497		
	비	대 농 구 비			72,722		
		영 농 시 설 비			983		
		위 탁 영 농 비			1,971		
	계				144,752		
	비	토 지 임 차 료			93,566		
		고 용 노 력 비	3.5 시간		13,713	남 여	2.8 시간
축 력 비				6		0.7	
계				252,037			
자 가 노 력 비	23.9 시간		90,725	남 여	17.4 시간		
계				793,518			
소 부 가 가 치			900,803				
소 득 률 (%)			75.9				

충 청 북 도

꽃옥수수 173	시설수박(반축성) 181	들 깨 189
콩 174	시설호박 182	땅 콩 190
봄 감 자 175	사 과 183	엽 연 초 191
봄 무 176	배 184	인 삼 192
가 을 무 177	복 승 아 185	황 기 193
봄 배 추 178	노지포도 186	느타리버섯 194
가을배추 179	시설포도 187	표고버섯 195
노지수박 180	장 미 188	쌀 196

콩

총북

(기준 : 년 1기작/10a)

비 목 별		수 량	단가(원)	금액(원)	비 고		
조수입	주 산 물 가 액	168 kg	2,789	468,552			
	부 산 물 가 액			0	상품화율	92.4%	
	계			468,552			
경	중	중 자 비	7.3 kg	2,284	16,672	N:4.0 P:3.9 K:3.8 kg	
		무기질 비료비			9,143	농 용 석 회 24.8 kg	
		유기질 비료비	475 kg		15,000	복 합 비 료 24.9 kg	
		농 약 비			11,184	영양제 액제 25.6 l	
		간	광열 · 동력비			6,134	살충제 유제 650.8 ml
			수리(水利)비			0	살균제수화제 27.8 g
		재	제 재 료 비			2,399	제초제 유제 358.5 ml
			소 농 구 비			889	유 비 닐 관 14.6 l
			대농구 상각비			42,465	포 장 상 자 0.3 타
		비	영농시설 상각비			3,747	2.4 개
			수 선 비			1,018	
			기 타 요 금			1,731	
			계			110,382	
	비	임차료	농기계·시설			0	
토 지					0		
위 탁 영 농 비					0		
고 용 노 력 비		7.0시간	남 4,389 여 3,089	23,443	남 1.4 시간 여 5.6		
	계			133,825			
자 가 노 력 비	43.5시간	남 4,389 여 3,089	162,062	남 21.3 시간 여 22.2			
소 부 가 가 처 소 득 률 (%)				334,727 358,170 71.4			

봄 감 자

총부

(기준 : 년 1기작/10a)

비 목 별		수 량	단가(원)	금액(원)	비 고			
조수입	주 산 물 가 액	2,430 kg	520	1,263,600				
	부 산 물 가 액			0	상품화율	92.3 %		
	계			1,263,600				
경	중	종 자 비	136.3 kg	846	115,291	N:12.4 P:9.9 K:10.6 kg		
		무기질 비료비			25,049	요 소 1.3 kg		
		유기질 비료비	3,233.3 kg		72,708	염 화 칼 리 1.3 kg		
		농 약 비			20,624	농 용 석 회 21.3 kg		
		간	광열 · 동력비			13,549	복 합 비 료 66.3 kg	
			수리(水利)비			12,083	살충제 입제 1.7 kg	
			계 재 료 비			79,313	살균제수화제 152.1 g	
			소 농 구 비			994	제초제 유제 325.2 ml	
		영	재	대농구 상각비			86,709	입제 1.3 kg
				비 영농시설 상각비			2,695	유 비 류 32.4 l
				수 선 비			2,456	비 닐 1,700.0 m
				기 타 요 금			1,963	비 닐 끈 0.2 타
				계			433,434	포 장 상 자 104.7 개
				비	비	입차료 [농기계·시설 토 지		
위 탁 영 농 비			0					
고 용 노 력 비	31.2시간	남 5,265 여 3,696	119,552			남 2.7 시간 여 28.5		
계			572,986					
자 가 노 력 비	67.6시간	남 5,265 여 3,696	307,275	남 36.6 시간 여 31.0				
소 부 소 득 률 (%)				690,614 830,166 54.7				

부 무

충북

(기준 : 년 1기작/10a)

비 목 별		수 량	단가(원)	금액(원)	비 고		
조수입	주 산 물 가 액	4,843 kg	269	1,302,767			
	부 산 물 가 액			1,667	상품화율	87.1%	
	계			1,304,434			
경	중	종 자 비	8.1 dℓ	7,313	59,235	N:18.4 P:8.0 K:9.2 kg	
		무기질 비료비			34,569	요 소 19.4 kg	
		유기질 비료비	1,900.3 kg		46,274	용 성 인 비 2.5 kg	
		농 약 비			13,466	화 칼 리 소 2.5 kg	
		간	광열 · 동력비			6,783	농 용 석 회 1.8 kg
			수리(水利)비			7,000	복 합 비 료 56.8 kg
		제	제 재 료 비			24,574	영 양 제 액 제 0.9 ℓ
			소 농 구 비			209	수 화 제 10.4 g
		비	대농구 상각비			119,320	살 충 제 유 제 195.4 ml
			영농시설 상각비			6,463	분 제 18.0 g
			수 선 비			8,833	입 제 1.8 kg
			기 타 요 금			0	수 화 제 10.0 g
			계			326,726	살 균 제 수 화 제 30.0 g
		비	입차료	농기계·시설			13,250
토 지					16,260	입 제 2.8 kg	
위 탁 영 농 비				7,143	전 유 비 기 류 15.7 kw		
고 용 노 력 비	12.0시간		남 5,285 여 3,183	43,031	남 2.3 시간 여 9.7		
	계			406,410			
자 가 노 력 비	51.0시간	남 5,285 여 3,183	226,024	남 30.3 시간 여 20.7			
소 부 가 가 치			898,024				
소 득 률 (%)			977,708				
			68.8				

가 을 무

충북

(기준 : 년 1기작/10a)

비 목 별		수 량	단가(원)	금액(원)	비 고		
조수입	주 산 물 가 액	4,653 kg	131	609,543			
	부 산 물 가 액			0	상품화율	80.2 %	
계				609,543			
영	경	종 자 비	6.4 dl	6,732	43,084	N:23.3 P:6.3 K:13.9 kg	
		무기질 비료비			36,929	요 소 16.4 kg	
		유기질 비료비	1,405.4 kg		47,768	염 화 칼 리 0.8 kg	
		농 약 비			13,447	붕 소 0.9 kg	
		간	광열 · 동력비			19,992	농 용 식 화 49.8 kg
			수리 (水 利) 비			6,281	복 합 비 료 81.2 kg
			재 재 료 비			9,396	영 양 제 액 제 0.3 l
			소 농 구 비			1,760	수 화 제 587.0 g
		비	대농구 상각비			47,581	살충제 유제 523.5 ml
			영농시설 상각비			1,544	입제 0.3 kg
			수 선 비			5,979	수 화 제 89.8 g
			기 타 요 금			1,450	살균제 수 화 제 185.9 g
		계				235,211	제 초 제 유 제 279.2 ml
		비	입차료	농기계·시설			5,833
토 지					11,214	전 기 4.5 kw	
위 탁 영 농 비					5,000	유 유 55.8 l	
고 용 노 력 비	34.0시간			남 4,704 여 3,263	124,776	비 닐 129.2 m	
계				382,034	비 닐 끈 0.2 타		
자 가 노 력 비		49.7시간	남 4,688 여 3,246	199,683	왕 겨 1.0 kg		
소 부 가 가 득				227,509	보 온 덮 게 1.3 m		
소 득 률 (%)				37.3			

봄 배 추

충북

(기준 : 년 1기작/10a)

비 목 별		수 량	단가(원)	금액(원)	비 고	
조수입	주 산 물 가 액	4,067 kg	461	1,874,887		
	부 산 물 가 액			0	상품화율	81.7 %
계				1,874,887		
경	중	종 자 비	0.5 dl	54,734	27,367	N:32.9 P:10.8 K:16.5 kg
		무기질 비료비			50,578	요 소 33.3 kg
	간	유기질 비료비	1,859.9 kg		83,332	용 성 인 비 4.2 kg
		농 약 비			39,003	염 화 칼 리 소 7.2 kg
	재	광열 · 동력비			13,830	농 용 석 회 1.8 kg
		수리 (水 利) 비			1,111	복 합 비 료 180.3 kg
	비	제 재 료 비			53,257	영 양 제 액 제 0.2 l
		소 농 구 비			1,731	살 충 제 유 제 166.7 ml
	비	대농구 상각비			177,430	입 제 2.2 kg
		영농시설 상각비			160,455	수 화 제 52.7 g
		수 선 비			9,040	살 균 제 수 화 제 114.3 g
		기 타 요 금			0	제 초 제 유 제 194.3 ml
	계				617,134	입 제 0.4 kg
	비	임차료	[농기계·시설 토 지			0
					49,167	유 류 11.6 l
위탁영농비				3,333	비 닐 916.6 m	
	고용노력비	18.2시간	남 6,025 여 3,636	75,731	할 줄 190.4 개	
계				745,365	트 트 42.9 개	
	자가노력비	52.4시간	남 6,025 여 3,636	261,241	장 상 자 370.4 개	
소부	가 가 득			1,129,522		
소	가 가 치			1,257,753		
	득 륜 (%)			60.2		

노 지 수 박

충북

(기준 : 년 1기작/10a)

비 목 별		수 량	단가(원)	금액(원)	비 고	
조수입	주 산 물 가 액	3,225 kg	586	1,889,850		
	부 산 물 가 액			0	상품화율	88.9 %
계				1,889,850		
경	중	종 묘 비 종자	3.6 dl	12,533	121,691	N:10.6 P:9.2 K:15.0 kg
		종묘	462.4 주	297		소 8.1 kg
	중	무기질 비료비			65,989	용 염 성 인 비 19.4 kg
		유기질 비료비	3,130.7 kg		84,093	농 용 석 소 회 0.4 kg
	간	농 약 비			75,925	영 양 제 액 제 료 49.6 kg
		광열 · 동력비			21,132	수 액 제 1.5 l
	재	수리(水利)비			2,248	살 충 제 수 유 입 제 660.1 g
		제 재 료 비			193,223	수 화 제 유 입 제 205.2 ml
	비	소 농 구 비			2,003	살 균 제 수 화 제 유 입 제 1.0 kg
		대농구 상각비			77,258	제 초 제 수 화 제 유 입 제 612.8 g
	비	영농시설 상각비			40,567	전 유 비 할 분 제 유 입 제 96.5 ml
		수 선 비			5,906	전 유 비 할 분 제 유 입 제 116.7 g
	비	기 타 요 금			0	전 유 비 할 분 제 유 입 제 182.8 kg
계				690,035	전 유 비 할 분 제 유 입 제 849.6 g	
비	임차료 [농기계·시설			9,861	전 유 비 할 분 제 유 입 제 311.8 ml	
	위탁영농비			38,875	전 유 비 할 분 제 유 입 제 83.3 kg	
비	고용노력비	30.0시간	남 4,842 여 3,017	98,358	전 유 비 할 분 제 유 입 제 8.4 kw	
	계			848,796	전 유 비 할 분 제 유 입 제 47.5 l	
자	가 가 노 력 비	112.1시간	남 4,800 여 2,983	434,874	전 유 비 할 분 제 유 입 제 30,450.0 m	
	소 부 가 가 치 소 득 륜 (%)			1,041,054 1,199,815 55.1	전 유 비 할 분 제 유 입 제 108.2 개	
					전 유 비 할 분 제 유 입 제 54.5 kg	
					전 유 비 할 분 제 유 입 제 21.7 m	
					전 유 비 할 분 제 유 입 제 386.5 개	

시설수박(반축성)

총부

(기준 : 년 1기작/10a)

비 목 별		수 량	단가(원)	금액(원)	비 고	
조수입	주 산 물 가 액	4,239 kg	817	3,463,263		
	부 산 물 가 액			0	상품화율	94.2 %
계				3,463,263		
경 영 비	중	종 료 비 종자	2.4 dl	46,950	153,046	N:20.9 P:17.6 K:18.0 kg
		종료	584.4 주	400		요 소 1.0 kg
	간	무기질 비료비			52,530	유 안 8.7 kg
		유기질 비료비	4,663.7 kg		106,573	복 합 비 료 58.2 kg
	재	농 약 비			73,893	영 양 제 액 체 0.6 l
		광열 · 동력비			151,431	수 화 제 115.1 g
	비	수리(水利)비			0	살 충 제 유 제 293.3 ml
		제 재 료 비			509,669	입 제 0.1 kg
	비	소 농 구 비			7,349	수 화 제 158.7 g
		대농구 상각비			170,828	살 균 제 유 제 77.1 ml
	비	영농시설 상각비			144,794	수 화 제 11.0 g
		수 선 비			117,917	제 초 제 유 제 141.7 ml
	비	기 타 요 금			0	입 제 500.1 kg
		계			1,488,030	전 유 비 기 류 599.2 kw
	비	입 차 료 [농기계·시설 토 지 위 탁 영 농 비 고 용 노 력 비			12,522	326.6 l
32.7시간			남 5,503 여 3,504	130,973	87.1 개	5.2 타
계				1,666,823	닐 낱 43.3 kg	보 온 덮 개 160.6 m
자 가 노 력 비		169.2시간	남 5,836 여 3,504	790,397	381.4 개	
소 부 소 득 륜 (%)	가 가 치			1,796,440		
	득 륜 (%)			1,975,233		
				51.9		

시설호박

충북

(기준 : 년 1기작/10a)

비 목 별		수 량	단가(원)	금액(원)	비 고	
조수입	주 산 물 가 액	7,083 kg	708	5,014,764		
	부 산 물 가 액			0	상품화율	83.8 %
계				5,014,764		
영	경	종 묘 비 종자	3 dl	21,921	86,104	N:60.3 P:17.5 K:26.1 kg
		종묘	873.9 주	180		요 소 57.8 kg
		무기질 비료비			152,869	붕 소 1.3 kg
		유기질 비료비	7,850.9 kg		164,402	농 용 석 회 87.7 kg
		농 약 비			37,399	복 합 비 료 191.7 kg
		광열 · 동력비			74,947	영양제 액제 23.2 l
		수리(水利)비			2,222	수화제 563.5 g
		제 재 료 비			384,030	살충제 유제 359.6 ml
		소 농 구 비			2,147	입제 1.3 kg
		대농구 상각비			257,319	수화제 65.0 g
		영농시설 상각비			287,522	살균제 유제 5.6 ml
		수 선 비			11,659	수화제 417.9 g
		기 타 요 금			3,333	전 기 714.5 kw
계				1,463,953	유 류 102.7 l	
비	비	임 차 료 [농기계·시설		8,889		비 닐 648.0 m
		토 지		186,667		할 족 108.3 개
		위 탁 영 농 비		0		비 닐 끈 1.2 타
		고 용 노 력 비	240.2시간	남 5,616 여 3,097	1,061,042	보 온 덮 개 10.8 m
계				2,720,551	포 트 712.2 개	
자 가 노 력 비		287.6시간	남 5,614 여 3,097	1,278,315	장 상 자 451.6 개	
소 부 가 가 치				2,294,213		
소 득 륜 (%)				3,550,811		
				45.7		

사 과

총복

(기준 : 년/10a)

비 목 별		수 량	단가(원)	금액(원)	비 고		
조 수 입	주 산 물 가 액	2,096 kg	1,663	3,485,648	상품화율 85.7 %		
	부 산 물 가 액			10,403			
계				3,496,051			
경 영 비	중 간 재 비	1,429 kg		49,346	N:17.0 P:9.7 K:10.8 kg		
				무기질 비료비	64,006	요 소 1.6 kg	
				유기질 비료비	272,931	유 용 성 인 비 2.3 kg	
				농 약 비	47,477	염 화 칼 리 3.4 kg	
				광열 · 동력비	9,900	붕 소 2.3 kg	
				수리(水利)비	254,504	농 용 석 회 0.2 kg	
				제 재 료 비	4,396	복 합 비 료 277.3 kg	
				소 농 구 비	198,864	영 양 제 수 화 제 138.8 kg	
				대농구 상각비	47,697	살 충 제 유 제 126.7 g	
				영농시설 상각비	23,387	살 충 제 유 제 8,986.5 ml	
				수 선 비	47,601	수 화 제 3,388.4 g	
				조 성 비	80	살 균 제 유 제 3,104.9 ml	
				기 타 요 금		수 화 제 5,482.5 g	
				계		1,020,189	제 초 제 유 제 366.4 ml
				비	임 차 료	48.8시간	남 6,297 여 3,142
농기계·시설 토 지	10,000	류 63.4 l					
위 탁 영 농 비	0	비 닐(반사필름) 268.9 m					
고 용 노 력 비	175,099	붕 지 (핀) 2,595.7 개					
계				1,205,955	관 0.1 타		
자 가 노 력 비	106.7시간	남 6,277 여 3,122	521,786	보 조 목(파이프) 2.8 m			
				남 59.8 시간 여 46.9	저 장 상 자 20.3 개		
소 부 소 득 륜 륜 륜 (%)	가 가 치 륜 륜 륜 (%)			2,290,096	포 장 상 자 134.9 개		
				2,475,862	저 장 포 장 종 이 29.1 개		
				65.5	포 장 재(난좌,네트,짚) 269.9 개		

복 승 아

총복

(기준 : 년/10a)

비 목 별		수 량	단가(원)	금액(원)	비 고			
조수입	주 산 물 가 액	1,583 kg	2,452	3,881,516	상품화율 85.2 %			
	부 산 물 가 액			0				
계				3,881,516				
경 영 비	중 간 재 비	2,320.6 kg		45,784	N:23.5 P:12.9 K:15.2 kg			
				무기질 비료비	124,375	요 소 16.5 kg		
				유기질 비료비	192,259	유 용 성 인 비 0.2 kg		
				농 약 비	47,163	용 염 화 칼 리 소 3.8 kg		
				광열 · 동력비	10,466	농 용 석 회 소 7.7 kg		
				수리 (水 利) 비	381,067	복 합 비 료 0.6 kg		
				제 재 료 비	4,098	영 양 제 액 제 36.4 kg		
				소 농 구 비	316,559	영 양 제 수 화 제 77.7 kg		
				대농구 상각비	26,474	영 양 제 액 제 99.8 l		
				영농시설 상각비	31,886	수 화 제 수 화 제 121.4 g		
				수 선 비	96,054	살 충 제 유 제 2,216.6 ml		
				조 성 비	2,127	수 화 제 수 화 제 2,343.6 g		
				기 타 요 금		살 균 제 유 제 71.4 ml		
				계			1,278,312	
				비	입 차 료 [토 지 위 탁 영 농 고 용 노 력 비	64.5시간	남 5,293 여 3,470	3,056
9,524								
0								
242,774	남 여 10.4 시간 54.1							
계				1,533,666				
자 가 노 력 비		182.8시간	남 5,269 여 3,446	818,245	남 여 103.3 시간 79.5			
소 부 소 득 률 (%)	가 가 득 률 (%)			2,347,850 2,603,204 60.5				

노지포도

충북

(기준 : 년/10a)

비 목 별		수 량	단가(원)	금액(원)	비 고		
조수입	주 산 물 가 액	1,998 kg	1,622	3,240,756			
	부 산 물 가 액			2,000	상품화율 87.5 %		
계				3,242,756			
경	중 간 재 비	무기질 비료비		31,872	N:13.3 P:12.4 K:14.8 kg		
		유기질 비료비	1,446.9 kg	136,050	요소 4.8 kg 소안 0.7 kg		
		농 약 비		119,995	염화 인 비 6.7 kg 염화 칼 리 소 7.7 kg 붕 소 0.8 kg		
		광열 · 동력비		24,869	농 용 석 회 10.0 kg 복 합 비 료 55.4 kg		
		수리(水利)비		23,927	영양제 액제 70.0 l 수화제 120.0 g		
		제 재 료 비		524,084	살충제 유제 349.2 ml 입제 0.5 kg		
		소 농 구 비		2,237	수화제 684.6 g		
		대농구 상각비		156,996	살균제 유제 127.3 ml 수화제 1,886.4 g		
		영농시설 상각비		92,534	제초제 유제 369.5 ml 전 류 45.1 kw		
		수 선 비		7,778	비닐(반사필름) 643.2 m 봉 지 (판) 4,847.3 개 끈 0.7 타		
		조 성 비		114,461	보조목(파이프) 8.0 m 저 장 상 자 13.3 개		
		기 타 요 금		5,826	포 장 상 자 363.2 개 저장.포장종이 1,048.2 개		
		계				1,240,629	
		비	임차료	농기계·시설 토지		1,818	
위탁 영농비				40,000			
고용 노력비	64.0시간			남 4,700 여 2,803	223,023	남 23.0 시간 여 41.0	
계					1,505,470		
자 가 노 력 비	234.8시간	남 4,660 여 2,797	876,756	남 118.1 시간 여 116.7			
소 부 가 가 치 소 득 률 (%)			1,737,286 2,002,127 53.6				

시설포도

총북

(기준 : 년/10a)

비 목 별		수 량	단가(원)	금액(원)	비 고		
조수입	주 산 물 가 액	1,949 kg	3,773	7,353,577			
	부 산 물 가 액			0	상품화율	90.3 %	
계				7,353,577			
영	경	무기질 비료비		54,379	N:22.1 P:16.6 K:15.8 kg		
		유기질 비료비	2,195.8 kg	109,366	요 소 안 18.6 kg		
		농 약 비		36,662	유 용 성 인 비 1.3 kg		
		광열 · 동력비		286,502	염 화 칼 리 소 7.2 kg		
		수리 (水 利) 비		2,542	봉 용 석 회 소 0.9 kg		
		제 재 료 비		469,534	농 합 비 료 108.7 kg		
		소 농 구 비		2,906	영 양 제 액 제 0.1 ℓ		
		대농구 상각비		310,891	수 화 제 수 41.7 g		
		영농시설 상각비		587,250	살 충 제 유 제 130.5 ml		
		비 수 선 비		8,805	수 화 제 입 제 0.7 kg		
		조 성 비		112,348	수 화 제 445.3 g		
		기 타 요 금		2,790	살 균 제 수 화 제 688.7 g		
		계			1,983,975	제 초 제 유 제 73.3 ml	
		비	임 차 료	농기계·시설 토 지		0	전 기 기 류 1,201.5 kw
위 탁 영 농 비				0	유 비 763.0 ℓ		
고 용 노 력 비	60.3시간			남 4,706 여 2,819	196,970	비 닐(반사필름) 1,618.1 m 봉 지 (핀) 1,972.2 개 끈 0.9 타 보 조 목(파이프) 3.4 m 저 장 상 자 5.7 개 포 장 상 자 201.5 개 저 장.포장종이 634.0 개 포장재(난좌,베트,퀵) 215.3 개	남 14.3 시간 여 46.0
계					2,180,945		
자 가 노 력 비	271.1시간	남 4,628 여 2,753	1,007,526	남 139.3 시간 여 131.8			
소 부 소 득 률 (%)	가 가 처 득 률 (%)			5,172,632 5,369,602 70.3			

장 미

총복

(기준 : 년/10a)

비 목 별		수 량	단가(원)	금액(원)	비 고		
조수입	주 산 물 가 액	113,924 본	174	19,822,777	상품화율 90.7 %		
	부 산 물 가 액			0			
계				19,822,777			
경	중 간 재 비	중 요 비	6,953.4 주	318	2,212,359	N:2.3 P:1.7 K:1.6 kg 요 소 1.5 kg 복 합 비 료 4.9 kg 영양제 액제 51.1 l 수화제 1,631.7 g 살충제 유제 5,195.6 ml 수화제 1,287.0 g 살균제 유제 1,263.0 ml 입제 222.4 kg 수화제 3,320.9 g 제조제 유제 357.1 ml 전 기 1,580.4 kw 유 류 10,133.4 l 비 널 408.5 m 포 장 상 자 36.9 개	
		무기질 비료비			798,399		
		유기질 비료비	1,276.5 kg		256,350		
		농 약 비			563,557		
		광열 · 동력비			3,732,038		
		수리(水利) 비			328,607		
		제 재 료 비			521,303		
		소 농 구 비			32,227		
		대농구 상각비			657,609		
		영농시설 상각비			3,388,779		
		수 선 비			12,346		
		기 타 요 금			28,263		
		계					12,531,837
		비	임차료 [농기계·시설 토 지 위 탁 영 농 비 고 용 노 력 비				28,809
				379,539			
194.7시간	남 6,667 여 4,438			1,007,403	남 64.3 시간 여 130.4		
계				13,947,588			
자 가 노 력 비		1,371.5시간	남 6,667 여 4,438	7,907,364	남 816.8 시간 여 554.7		
소 부 가 가 치 소 득 률 (%)				5,875,189 7,290,940 29.6			

땅 공

총북

(기준 : 년 1기작/10a)

비 목 별		수 량	단가(원)	금액(원)	비 고			
조수입	주 산 물 가 액	294 kg	2,459	722,946				
	부 산 물 가 액			0	상품화율	95.3 %		
	계			722,946				
영	경	종 자 비	6.9 kg	2,643	18,240	N:9.1 P:12.7 K:10.6 kg		
		무기질 비료비			28,926	요 소 1.8 kg		
		유기질 비료비	1,460.3 kg		19,841	농 용 석 회 73.5 kg		
		농 약 비			18,182	복 합 비 료 67.6 kg		
		광열 · 동력비			5,414	살충제 유제 94.4 ml		
		수리(水利)비			544	입제 2.0 kg		
		제 재 료 비			17,119	살균제수화제 111.1 g		
		소 농 구 비			915	제초제 유제 899.8 ml		
		대농구 상각비			17,698	입제 2.5 kg		
		영농시설 상각비			192	유 류 13.0 l		
		수 선 비			1,100	비 뇨 뇨 726.8 m		
		기 타 요 금			1,640	포 장 상 자 5.7 개		
			계			129,811	망사 및 갑바 13.3 m	
		비	비	입차료 [농기계·시설 토지			3,333	
위탁영농비					15,238			
고용노력비	19.3시간			남 4,659 여 3,229	65,752	남 2.4 시간 여 16.9		
계					227,451			
자 가 노 력 비	60.1시간	남 4,659 여 3,229	238,679	남 31.2 시간 여 28.9				
소 부 소 득 률 (%)				495,495 593,135 68.5				

업 연 초

총부

(기준 : 년 1기작/10a)

비 목 별		수 량	단가(원)	금액(원)	비 고	
조수입	주 산 물 가 액	255 kg	6,582	1,678,410		
	부 산 물 가 액			0	상품화율	94.8 %
계				1,678,410		
영	중 간 재 비	무기질 비료비		30,515	N:24.5 P:7.8 K:44.0 kg	
		유기질 비료비	582.9 kg	34,469	요소 5.8 kg	
		농 약 비		30,583	인산 1.3 kg	
		광열 · 동력비		112,376	비리 4.5 kg	
		수리(水利)비		2,992	소회 1.6 kg	
		제 재 료 비		22,169	석회 0.5 kg	
		소 농 구 비		2,680	퇴비 71.9 kg	
		대농구 상각비		71,332	질제 2.1 kg	
		영농시설 상각비		13,260	액제 8.2 l	
		수 선 비		20,267	수제 40.9 g	
		기 타 요 금		1,012	살충제 265.0 ml	
		계			341,655	
비	임 차 료	농기계·시설		6,908		
	위 탁 영 농 비	토 지		63,755		
	고 용 노 력 비	71.7시간	남 5,576 여 3,500	294,961	남 21.2 시간 여 50.5	
	계			709,501		
자 가 노 력 비	132.0시간	남 5,576 여 3,500	610,642	남 71.6 시간 여 60.4		
소 부 소 득 륜 (%)	득 가 득 륜 (%)			968,909 1,336,755 57.7		

인 삼

총복

(기준 : 4년 1기작/10a)

비 목 별		수 량	단가(원)	금액(원)	비 고	
조수입	주 산 물 가 액	473 kg	18,777	8,881,521		
	부 산 물 가 액			37,667	상품화율	92.4 %
계				8,919,188		
경	중	종 묘 비 종자	6.3 dl	32,554	375,754	N:0.0 P:0.0 K:0.1 kg
		종묘	16,251.4 주	51		염 화 칼 리 0.1 kg
		무기질 비료비			42,882	붕 용 석 회 10.1 kg
	간	유기질 비료비	2,009.4 kg		223,087	영 양 제 액 제 4.0 kg
		농 약 비			234,823	영 양 제 액 제 3.7 l
		광열 · 동력비			56,150	수 화 제 411.5 g
	재	수리 (水 利) 비			237	살 충 제 유 제 1,398.1 ml
		제 재 료 비			937,878	수 화 제 분 제 213.3 g
		소 농 구 비			4,981	입 제 5.0 kg
	비	대농구 상각비			443,899	수 화 제 103.7 g
		영농시설 상각비			15,322	살 균 제 유 제 409.3 ml
		수 선 비			79,011	수 화 제 입 제 0.4 kg
	계				2,434,833	제 초 제 유 제 1,222.3 ml
비	임 차 료	농기계·시설		64,667	전 유 비 할 비	기 류 닐 60.7 kw
		토 지		493,564	할 비	기 류 닐 135.4 l
	위 탁 영 농 비	158.7시간	남 4,942 여 3,370	593,455	비 할 비	닐 560.3 m
계				3,595,408	닐 159.4 개	
자 가 노 력 비		282.1시간	남 4,942 여 3,370	1,185,534	닐 끈 3.3 타	
소 부 가 가 치				5,323,780	겨 자 3.4 kg	
소 득 률 (%)				6,484,355	상 자 3.9 개	
				59.7	망 사 및 갑 바 123.8 m	

황 기

충북

(기준 : 년 1기작/10a)

비 목 별		수 량	단가(원)	금액(원)	비 고	
조수입	주 산 물 가 액	118 kg	9,991	1,178,938		
	부 산 물 가 액			30,928	상품화율	95.1 %
계				1,209,866		
경 영 비	중 간 재 비	종 자 비	3.1 ℓ	20,393	63,219	N:36.8 P:22.7 K:20.8 kg
		무기질 비료비			64,785	요 소 24.1 kg
		유기질 비료비	948.8 kg		38,601	농 용 식 화 37.5 kg
		농 약 비			55,069	복 합 비 료 152.8 kg
		광열 · 동력비			19,468	영 양 제 액 제 0.4 ℓ
		수리 (水 利) 비			0	수 화 제 1,085.3 g
		제 재 료 비			10,181	살 충 제 유 제 97.9 ml
		소 농 구 비			2,854	입 제 5.2 kg
		대농구 상각비			69,336	수 화 제 537.7 g
		영농시설 상각비			2,449	살 균 제 수 화 제 650.3 g
		수 선 비			12,769	제 초 제 유 제 1,230.7 ml
		기 타 요 금			0	입 제 0.5 kg
		계			338,731	전 기 37.1 kw
	비	임 차 료	농기계·시설			32,538
토 지					35,270	비 닐 637.5 m
위 탁 영 농 비				51,225	비 닐 끈 0.3 타	
고 용 노 력 비		43.8시간	남 5,575 여 3,921	188,445	포 장 상 자 0.6 개	남 10.1 시간 여 33.7
계			646,209			
자 가 노 력 비	73.1시간	남 5,575 여 3,921	349,808	남 38.2 시간 여 34.9		
소 부 소 득 률 (%)			563,657			
가 가 치			871,135			
소 득 률 (%)			46.6			

느타리버섯

충북

(기준 : 년/재배상 100평)

비 목 별		수 량	단가(원)	금액(원)	비 고		
조수입	주 산 물 가 액	4,577 kg	3,562	16,303,275	연간재배 회수	1.9	
	부 산 물 가 액			96,839	상품화율	91.3 %	
계				16,400,114			
경	중	종 균 비	839.2 kg	1,415	1,187,652	살충제 유제	44.0 ml
		배지제조비	55.6 kg	500	1,728,420	분제	561.3 g
		폐면	6,047.4 kg	281		입제	0.9 kg
		농 약 비			62,967	수화제	682.9 g
		광열 · 동력비			926,414	살균제수화제	471.8 g
		수리(水利)비			3,771	전 기	656.6 kw
		제 재 료 비			698,394	유 류	1,928.1 l
		소 농 구 비			8,980	재배사관리(전기)	5,546.7 kw
		대농구 상각비			872,069	비 널	2,708.5 m
		영농시설 상각비			1,355,180	비 널 끈	8.0 타
		수 선 비			118,993	테 이 프	5.7 개
		기 타 요 금			15,438	고 무 호 스	6.1 m
계				6,978,278	포 장 상 자	2,375.3 개	
비	임차료	농기계·시설		38,043			
		토 지		16,667			
		위 탁 영 농 비		0			
		고 용 노 력 비	181.1시간	남 5,385 여 3,473	693,777	남 33.9 시간 여 147.2	
계				7,726,765			
자 가 노 력 비	729.5시간	남 5,385 여 3,473	3,333,726	남 418.5 시간 여 311.0			
소 부 가 가 득			8,673,349				
소 득 률 (%)			9,421,836				
			52.9				

표 고 버 섯

충북

(기준 : 4년 1기작/1000본)

비 목 별		수 량	단가(원)	금액(원)	비 고		
조 수 입	주 산 물 가 액	1,513 kg	3,977	6,017,201			
	부 산 물 가 액			17,111	상품화율	93.0 %	
계				6,034,312			
경 영 비	중	종 균 비	86.7 kg	1,769	153,375	살충제 유제	81.2 ml
		주재료비(원목)	12.5 톤	100,672	1,258,395	입제	0.6 kg
		농 약 비			5,035	살균제수화제	74.2 g
		광열 · 동력비			42,581	전기	445.9 kw
	간	수리(水利)비			1,233	유 류	53.7 l
		제 재 료 비			131,544	채배사관리(전기)	238.6 kw
	재	소 농 구 비			6,601	비 널	34.8 m
		대농구 상각비			114,984	비 널 끈	0.6 타
	비	영농시설 상각비			640,509	테 이 프	0.3 개
		수 선 비			24,400	고 무 호 스	8.1 m
		기 타 요 금			1,296	포 장 상 자	117.2 개
	계				2,379,953		
비	임 차 료			18,889			
	[농기계·시설 토 지			77,061			
	위 탁 영 농 비			0			
	고 용 노 력 비	80.5시간	남 5,678 여 3,575	348,775	남 29.0 시간 여 51.5		
계				2,824,678			
자 가 노 력 비	164.2시간	남 5,678 여 3,575	761,985	남 83.2 시간 여 81.0			
소 부 소 득 률 (%)	득 가 치 률 (%)			3,209,634 3,654,359 53.2			

충 청 남 도

꽃옥수수	199	시설고추	215	카네이션	231
콩	200	시설오이(축성)	216	장미	232
고구마	201	시설오이(반축성)	217	나리	233
봄무	202	시설오이(억제)	218	안개초	234
가을무	203	시설토마토(반축성) ..	219	들깨	235
봄배추	204	시설방울토마토	220	땅콩	236
가을배추	205	시설호박	221	엽연초	237
양배추	206	시설딸기(축성)	222	인삼	238
쪽파	207	시설딸기(반축성)	223	도라지	239
생강	208	시설수박(반축성)	224	구기자	240
시설무	209	사과	225	느타리버섯	241
시설배추	210	배	226	표고버섯	242
시설취나물	211	복숭아	227	양송이	243
시설들깨잎	212	노지포도	228	양잠(약용)	244
시설상추(치마)	213	시설포도	229	쌀	245
파리고추	214	시설국화	230		

二、普通話

- 101 會多件
- 102 會多件
- 103 會多件
- 104 會多件
- 105 會多件
- 106 會多件
- 107 會多件
- 108 會多件
- 109 會多件
- 110 會多件
- 111 會多件
- 112 會多件
- 113 會多件
- 114 會多件
- 115 會多件
- 116 會多件
- 117 會多件
- 118 會多件
- 119 會多件
- 120 會多件
- 121 會多件
- 122 會多件
- 123 會多件
- 124 會多件
- 125 會多件
- 126 會多件
- 127 會多件
- 128 會多件
- 129 會多件
- 130 會多件
- 131 會多件
- 132 會多件
- 133 會多件
- 134 會多件
- 135 會多件
- 136 會多件
- 137 會多件
- 138 會多件
- 139 會多件
- 140 會多件
- 141 會多件
- 142 會多件
- 143 會多件
- 144 會多件
- 145 會多件
- 146 會多件
- 147 會多件
- 148 會多件
- 149 會多件
- 150 會多件
- 151 會多件
- 152 會多件
- 153 會多件
- 154 會多件
- 155 會多件
- 156 會多件
- 157 會多件
- 158 會多件
- 159 會多件
- 160 會多件
- 161 會多件
- 162 會多件
- 163 會多件
- 164 會多件
- 165 會多件
- 166 會多件
- 167 會多件
- 168 會多件
- 169 會多件
- 170 會多件
- 171 會多件
- 172 會多件
- 173 會多件
- 174 會多件
- 175 會多件
- 176 會多件
- 177 會多件
- 178 會多件
- 179 會多件
- 180 會多件
- 181 會多件
- 182 會多件
- 183 會多件
- 184 會多件
- 185 會多件
- 186 會多件
- 187 會多件
- 188 會多件
- 189 會多件
- 190 會多件
- 191 會多件
- 192 會多件
- 193 會多件
- 194 會多件
- 195 會多件
- 196 會多件
- 197 會多件
- 198 會多件
- 199 會多件
- 200 會多件

콩

충남

(기준 : 년 1기작/10a)

비 목 별		수 량	단가(원)	금액(원)	비 고		
조수입	주 산 물 가 액	189 kg	2,765	522,585			
	부 산 물 가 액			0	상품화율	88.6 %	
계				522,585			
경	중	종 자 비	5.5 kg	3,011	16,560	N:3.6 P:3.0 K:2.9 kg	
		무기질 비료비			6,697	요 소 1.3 kg	
		유기질 비료비	516.7 kg		12,167	농 용 식 회 15.5 kg	
		농 약 비			10,244	복 합 비 료 18.9 kg	
		광열 · 동력비			4,878	살충제 유제 128.1 ml	
		수리 (水利) 비			0	수화제 131.3 g	
		제 재 료 비			3,918	살균제수화제 307.8 g	
		소 농 구 비			1,381	제초제 유제 123.2 ml	
		대농구 상각비			41,796	입제 0.3 kg	
		영농시설 상각비			4,347	전 기 10.6 kw	
		수 선 비			8,709	유 류 9.5 l	
		기 타 요 금			830	포 장 상 자 3.3 개	
		계				111,527	
		비	비	입차료 [농기계·시설 토 지		2,500	
위 탁 영 농 비					22,604		
고 용 노 력 비	5.3시간			남 6,543 여 3,988	22,669	남 0.6 시간 여 4.7	
계					159,300		
자 가 노 력 비		38.3시간	남 6,350 여 3,988	194,548	남 17.7 시간 여 20.6		
소 부 가 가 득			363,285				
소 득 륜 (%)			411,058				
			69.5				

고 구 마

충남

(기준 : 년 1기작/10a)

비 목 별		수 량	단가(원)	금액(원)	비 고			
조 수 입	주 산 물 가 액	1,619 kg	840	1,359,960				
	부 산 물 가 액			0	상품화율	92.4 %		
계				1,359,960				
경 영 비	중	종 묘 비 종자	93.7 kg	838	97,286	N:3.8	P:3.9	K:3.4 kg
		종묘	4,850 주	22		염 화	칼 리	0.3 kg
	중	무기질 비료비			10,973	붕 소		0.7 kg
		유기질 비료비	497.7 kg		24,871	농 용 석 회		3.3 kg
	간	농 약 비			7,214	복 합 비 료		28.9 kg
		광열 · 동력비			3,909	살충제 입제		2.0 kg
	개	수리(水利)비			0	살균제 입제		0.2 kg
		제 재 료 비			173,664	제조제 유제		17.3 ml
	비	소 농 구 비			582	입제		2.2 kg
		대농구 상각비			17,735	전 기		6.3 kw
	비	영농시설 상각비			373	유 류		10.3 l
		수 선 비			3,946	비 닐		513.9 m
	비	기 타 요 금			363	포 장 상 자		0.9 타
		계			340,916			124.5 개
비	임 차 료	농기계·시설 토 지		4,500				
		위 탁 영 농 비			47,992			
비	고 용 노 력 비	27.8시간	남	4,700	85,166	남	4.8 시간	
			여	2,722		여	23.0	
계				478,574				
자 가 노 력 비		41.9시간	남 4,700 여 2,722	155,788	남 21.1 시간 여 20.8			
소 부 소 득 률 (%)	득 가 치 률 (%)			881,386 1,019,044 64.8				

봄 무

충남

(기준 : 년 1기작/10a)

비 목 별		수 량	단가(원)	금액(원)	비 고				
조수입	주 산 물 가 액	5,113 kg	254	1,298,702					
	부 산 물 가 액			0	상품화율	91.1 %			
계				1,298,702					
경	중	중 자 비	8.2 dl	7,963	65,293	N:19.5 P:7.8 K:10.5 kg			
		무기질 비료비			34,985	요소	17.8 kg		
		유기질 비료비	1,899.5 kg		47,902	염화칼리	3.2 kg		
		농 약 비			36,609	농용석회	2.0 kg		
		간	광열 · 동력비			10,535	농복합비료	62.7 kg	
			수리(水利)비			1,167	규산질	0.3 kg	
			제 재 료 비			48,978	영양제액제	1.6 l	
			소 농 구 비			2,585	살충제유제	411.0 ml	
		영	재	대농구 상각비			111,908	분제	25.9 g
				영농시설 상각비			5,014	입제	1.8 kg
				수 선 비			11,181	수화제	308.2 g
				기 타 요 금			2,294	살균제유제	30.0 ml
								수화제	648.0 g
								제초제유제	179.7 ml
비	비	계			378,451	입제	0.2 kg		
		임차료 [농기계·시설 토지			6,684	전유비	35.2 kw		
		위탁영농비			14,938	리유	22.9 l		
		고용노력비	23.3시간	남 5,290 여 3,609	96,025	닐	955.4 m		
계				496,098	축	385.9 개			
자 가 노 력 비		56.6시간	남 5,290 여 3,609	253,691	날	0.5 타			
소 부 가 가 득				802,604	끈	8.3 개			
소 득 륜 (%)				920,251					
소 득 륜 (%)				61.8					

가 을 무

총합

(기준 : 년 1기작/10a)

비 목 별		수 량	단가(원)	금액(원)	비 고		
조 수 입	주 산 물 가 액	4,905 kg	133	652,365			
	부 산 물 가 액			0	상품화율 92.8 %		
계				652,365			
경 영	중	종 자 비	6.6 dl	6,061	40,000	N:17.1 P:7.8 K:8.1 kg	
	중	무기질 비료비			31,137		요 소 17.1 kg 붕 소 2.0 kg
		유기질 비료비	1,989.9kg		17,096		농 용 석 회 22.2 kg 복 합 비 료 69.0 kg
		농 약 비			20,905		영양제수화제 66.7 g 살충제 유제 387.2 ml
	간	광열 · 동력비			5,446		입제 4.2 kg 수화제 26.7 g
		수리(水利)비			0		살균제수화제 160.3 g
		제 재 료 비			0		제조제 유제 196.6 ml
	재	소 농 구 비			339		전 기 11.4 kw 유 류 13.3 l
		대농구 상각비			43,326		
		비 영농시설 상각비			582		
	비	수 선 비			8,750		
		기 타 요 금			62		
		계			167,643		
	비	임 차 료			15,258		
위 탁 영 농 비				31,167			
고 용 노 력 비		30.8시간	남 5,442 여 3,350	109,874	남 3.2 시간 여 27.6		
계				323,942			
자 가 노 력 비	20.3시간	남 5,442 여 3,350	92,272	남 11.6 시간 여 8.7			
소 부 소 득	가 가 득			328,423			
	가 치 른 (%)			484,722			
				50.3			

봄 배 추

충남

(기준 : 년 1기작/10a)

비 목 별		수 량	단가(원)	금액(원)	비 고		
조수입	주 산 물 가 액	6,986 kg	297	2,074,842			
	부 산 물 가 액			0	상품화율 87.9 %		
계				2,074,842			
경	중	종 자 비	0.6 dl	42,883	25,730	N:27.5 P:9.1 K:11.5 kg	
		무기질 비료비			33,214	요소 31.5 kg	
		유기질 비료비	3,036.1 kg		75,977	염화칼리 0.8 kg	
		농 약 비			17,611	농용석회 1.3 kg	
		간	광열 · 동력비			16,219	농복합비료 105.8 kg
			수리 (水利) 비		0		규산질 0.3 kg
			제 재 료 비			193,734	살충제 유제 135.0 ml
			소 농 구 비		1,582		입제 1.3 kg
		비	대농구 상각비			111,317	수화제 150.0 g
			영농시설 상각비			64,936	살균제수화제 381.2 g
			수 선 비			12,957	전 기 94.2 kw
			기 타 요 금			1,503	유 류 28.9 l
		계				554,780	비닐 644.8 m
		비	임차료 [농기계·시설 토 지			12,000	할 줄 234.5 개
				0	비닐 끈 1.1 타		
위탁 영농비				10,500	보 온 덮 개 3.3 m		
고용 노력비	30.7시간		남 5,240 여 3,537	121,018	포 장 상 자 873.0 개 46.7 개		
계				698,298			
자 가 노 력 비	91.9시간	남 5,240 여 3,537	410,200	남 50.0 시간 여 41.9			
소 부 가 가 치			1,376,544				
소 득 률 (%)			1,520,062				
			66.3				

가 을 배 추

충남

(기준 : 년 1기작/10a)

비 목 별		수 량	단가(원)	금액(원)	비 고	
조수입	주 산 물 가 액	8,030 kg	79	634,370		
	부 산 물 가 액			0	상품화율	86.2 %
계				634,370		
경 영 비	중	종 묘 비 종자	1.2 dl	18,516	34,841	N:32.7 P:10.6 K:10.1 kg
		종묘	3,646.1 주	30		요 소 46.2 kg
	간	무기질 비료비			38,501	용 성 인 비 6.7 kg
		유기질 비료비	2,082.5 kg		22,107	봉 화 칼 소 1.1 kg
	재	농 약 비			26,868	농 용 식 회 44.6 kg
		광열 · 동력비			10,299	복 합 비 료 65.1 kg
	비	수리 (水 利) 비			0	규 산 질 2.2 kg
		제 재 료 비			13,105	영 양 제 액 체 0.1 l
	비	소 농 구 비			740	수 화 제 66.7 g
		대농구 상각비			45,463	살 충 제 유 제 558.6 ml
	비	영농시설 상각비			783	입 체 4.2 kg
		수 선 비			5,097	수 화 제 210.8 g
	비	기 타 요 금			697	살 균 제 수 화 제 310.6 g
		계			198,501	제 초 제 유 제 88.1 ml
비	임차료 [농기계·시설 토 지 위 탁 영 농 고 용 노 력 비	19.3시간	남	5,958	84,840	전 유 기 5.7 kw
			여	3,893		비 료 25.1 l
계				288,014	닐 141.9 m	
자 가 노 력 비		74.2시간	남 5,719 여 3,893	360,257	축 트 4.4 개	47 시간 14.6
소 부 소 득 가 가 치 득 륜 (%)				346,356 435,869 54.6		39.1 시간 35.1

양 배 추

충남

(기준 : 년 1기작/10a)

비 목 별		수 량	단가(원)	금액(원)	비 고	
조수입	주 산 물 가 액	7,920 kg	100	792,000		
	부 산 물 가 액			0	상품화율	95.7 %
계				792,000		
경 영 비	중 간 재 비	중 요 비 종자	0.5 dl	21,786	25,239	N:17.6 P:9.7 K:16.4 kg
		중 요 비 종묘	2,515 주	30		요 소 0.4 kg
		무기질 비료비			45,364	염 화 칼 리 3.3 kg
		유기질 비료비	4,989.7 kg		53,440	농 용 식 회 1.3 kg
		농 약 비			17,531	복 합 비 료 123.3 kg
		광열 · 동력비			7,647	살 충 제 유 제 119.8 kg
		수리(水利)비			0	수 화 제 유 제 323.5 ml
		제 재 료 비			43,999	입 제 유 제 3.0 kg
		소 농 구 비			2,036	수 화 제 유 제 179.0 g
		대농구 상각비			44,455	살 균 제 유 제 22.2 ml
		영농시설 상각비			581	제 초 제 유 제 66.7 ml
		수 선 비			4,357	입 제 유 제 0.3 kg
		기 타 요 금			2,544	전 기 류 닐 74.6 kw
계				247,193	유 비 류 닐 12.6 l	
비	임 차 료	농기계·시설			3,333	토 지 8,000
		위 탁 영 농 비			9,079	고 용 노 력 비 14.0시간
		남	5,325	49,588	남	0.0 시간
		여	3,542		여	14.0
계				317,193		
자 가 노 력 비		89.0시간	남 5,297 여 3,542	384,736	남 39.6 시간 여 49.4	
소 부 소 득 률 (%)	가 가 치 률 (%)			474,807		
				544,807		
				60.0		

쪽 파

충남

(기준 : 년 1기작/10a)

비 목 별		수 량	단가(원)	금액(원)	비 고			
조수입	주 산 물 가 액	2,589 kg	704	1,822,656				
	부 산 물 가 액			0	상품화율	94 %		
계				1,822,656				
경	중 간 재 비	종 자 비	188.5 kg	840	158,262	N:26.9 P:7.9 K:9.1 kg		
		무기질 비료비			49,527	요 소 32.7 kg		
		유기질 비료비	1,727.1 kg		77,972	용 성 인 비 2.2 kg		
		농 약 비			25,386	봉 소 0.2 kg		
		광열 · 동력비			14,197	농 용 석 회 78.7 kg		
		수리(水利)비			0	복 합 비 료 78.2 kg		
		제 재 료 비			204,060	영 양 제 액 제 0.2 l		
		소 농 구 비			1,818	수 화 제 33.8 g		
		대농구 상각비			114,352	살 충 제 유 제 195.6 ml		
		영농시설 상각비			42,476	입 제 4.6 kg		
		수 선 비			7,988	수 화 제 174.5 g		
		기 타 요 금			1,137	살 균 제 유 제 16.7 ml		
		계				697,175	수 화 제 476.0 g	
		비	임차료 [농기계·시설 토 지 위 탁 영 농 비 고 용 노 력 비			12,190		
				2,239				
91.7시간	남 5,487 여 3,058			289,892	남 3.9 시간 여 87.8			
계				1,008,996				
자 가 노 력 비	143.2시간	남 5,488 여 3,058	605,576	남 69.0 시간 여 74.2				
소 부 소 득 가 가 치 소 득 륜 (%)			813,660 1,125,481 44.6					

생 강

충남

(기준 : 년 1기작/10a)

비 목 별		수 량	단가(원)	금액(원)	비 고	
조수입	주 산 물 가 액	1,284 kg	2,669	3,426,996		
	부 산 물 가 액			0	상품화율 90.0 %	
계				3,426,996		
영	경	중 자 비	170.9 kg	4,711	805,027	N:21.3 P:11.1 K:17.0 kg
		무기질 비료비			38,822	요소 4.3 kg
		유기질 비료비	2,114.7 kg		38,932	용성인비 6.7 kg
		농 약 비			59,547	붕소 0.5 kg
		광열 · 동력비			5,780	농용석회 33.0 kg
		수리 (水利) 비			0	복합비료 100.6 kg
		제 재 료 비			43,296	규산질 18.2 kg
		소 농 구 비			1,800	영양제액제 0.3 l
		대농구 상각비			33,969	살충제 유제 698.0 ml
		영농시설 상각비			3,465	입제 3.3 kg
		수 선 비			7,800	수화제 71.1 g
		기 타 요 금			1,212	살균제 유제 403.6 ml
		계			1,039,650	입제 1.7 kg
		비	임차료	농기계·시설 토지		7,652
위탁영농비				20,000	제초제 유제 425.4 ml	
고용노력비	49.4시간			남 5,321 여 3,529	183,830	입제 0.4 kg 전기기류 37.9 kw 비닐 끈 11.0 l 질 0.1 타 685.2 kg
계					1,252,496	포트 2.7 개 포장상자 43.5 개
자 가 노 력 비	94.2시간	남 5,321 여 3,529	411,459	남 44.1 시간 여 50.1		
소 부 가 가 치 소 득 률 (%)			2,174,500 2,387,346 63.5			

시 설 무

충남

(기준 : 년 1기작/10a)

비 목 별		수 량	단가(원)	금액(원)	비 고	
조수입	주 산 물 가 액	6,726 kg	296	1,990,896		
	부 산 물 가 액			0	상품화율 94.2 %	
계				1,990,896		
경	중 자 비	4.2 dl	17,150	72,029	N:21.7 P:16.2 K:16.0 kg	
	무기질 비료비			55,321	요 소 3.9 kg	
	유기질 비료비	2,946.9 kg		52,688	붕 소 6.2 kg	
	농 약 비			38,144	농 용 석 회 135.4 kg	
	간	광열 · 동력비			18,322	복 합 비 료 104.4 kg
		수리(水利)비			375	규 산 질 10.0 kg
	재	제 재 료 비			228,332	영 양 제 액 제 0.7 l
		소 농 구 비			3,590	살 충 제 유 제 335.6 ml
	비	대농구 상각비			59,576	입 제 2.2 kg
		영농시설 상각비			61,966	수 화 제 99.9 g
		수 선 비			5,669	살 균 제 수 화 제 568.0 g
		기 타 요 금			3,879	제 초 제 유 제 27.7 ml
	계				599,891	입 제 0.5 kg
	비	임 차 료			15,750	전 기 기 227.5 kw
위 탁 영 농 비				25,000	유 류 26.2 l	
고 용 노 력 비		29.1시간	남 6,175 여 4,130	134,498	비 널 714.6 m	
계				775,139	죽 대 234.5 개	
자 가 노 력 비		114.6시간	남 6,175 여 4,130	607,655	주 널 81.8 개	
소 부 가 득				1,215,757	대 끈 0.5 타	
소 득 률 (%)				1,391,005	보 온 덮 개 7.2 m	
				61.1		

시설취나물

충남

(기준 : 년 1기작/10a)

비 목 별		수 량	단가(원)	금액(원)	비 고	
조수입	주 산 물 가 액	535 kg	7,142	3,820,970		
	부 산 물 가 액			0	상품화율	93.6 %
	계			3,820,970		
경 영 비	중 간 재 소 비	종 자 비	8.6 l	8,340	71,720	N:28.3 P:9.4 K:9.9 kg
		무기질 비료비			43,181	요 소 34.4 kg
		유기질 비료비	1,816.4 kg		157,985	유 용 성 인 비 1.1 kg
		농 약 비			10,107	농 용 석 회 4.4 kg
		광열 · 동력비			40,702	복 합 비 료 68.5 kg
		수리(水利)비			0	영양제 액제 104.6 l
		제 재 료 비			440,026	수화제 51.9 g
		소 농 구 비			4,823	살충제 유제 434.0 ml
		대농구 상각비			95,004	입제 0.3 kg
		영농시설 상각비			523,257	수화제 25.0 g
		수 선 비			17,128	살균제수화제 20.6 g
		기 타 요 금			922	전 기 231.1 kw
						유 류 44.5 l
						비 닐 533.7 m
						할 비 닐 203.5 개
				포 장 상 자 613.9 개		
	계			1,404,855		
비	임차료	농기계·시설 토 자			8,291	
		위 탁 영 농 비			0	
		고 용 노 력 비	70.8시간	남 5,222 여 3,507	253,269	남 2.9 시간 여 67.9
		계			1,666,415	
자 가 노 력 비	418.3시간	남 5,223 여 3,507	1,869,037	남 234.3 시간 여 184.0		
소 부 소 득			2,154,555			
가 가 치			2,416,115			
소 득 률 (%)			56.4			

시설들깨잎

충남

(기준 : 년 1기작/10a)

비 목 별		수 량	단가(원)	금액(원)	비 고	
조수입	주 산 물 가 액	4,429 kg	2,874	12,728,946		
	부 산 물 가 액			175,667	상품화율 95.0 %	
계				12,904,613		
경	중 간 재 비	종 자 비	6 kg	7,813	46,879	N:46.7 P:11.6 K:18.2 kg
		무기질 비료비			87,459	요 소 안 리 소 화 칼 1.8 kg
		유기질 비료비	4,317.5 kg		268,958	유 염 농 용 석 회 질 0.1 kg
		농 약 비			59,839	농 분 합 비 56.3 kg
		광열 · 동력비			274,086	규 산 염 75.1 kg
		수리(水利)비			13,996	영 양 제 4.5 kg
		제 재 료 비			914,293	수 수 액 제 10.8 l
		소 농 구 비			20,264	살 충 제 140.0 g
		대농구 상각비			217,999	살 균 제 322.7 ml
		영농시설 상각비			465,506	수 수 분 입 제 5.1 g
		수 선 비			64,154	수 수 화 입 제 1.5 kg
		기 타 요 금			24,691	살 균 제 302.2 g
		계				2,458,124
비	임차료 [농기계·시설 토지 위탁 영농 비용 노력비]			66,470	제 초 제 24.4 kg	
		563.0시간	남 6,825 여 3,473	2,125,916	기 류 스 닐 죽 끈 개 트 4,745.5 kw	
계				4,804,398	리 유 스 닐 죽 끈 개 트 212.3 l	
자 가 노 력 비		918.1시간	남 6,522 여 3,473	4,321,875	리 유 스 닐 죽 끈 개 트 9.5 l	
소 가 가 치 득 륜 (%)				8,100,215	915.9 m	
부 가 가 치 득 륜 (%)				10,446,489	70.1 개	
				62.8	7.7 개	
					27.1 m	
					16.5 개	
					1,401.6 개	

시설상추(치마)

충남

(기준 : 년 1기작/10a)

비 목 별		수 량	단가(원)	금액(원)	비 고	
조수입	주 산 물 가 액	4,379 kg	1,142	5,000,818		
	부 산 물 가 액			0	상품화율	94.5 %
계				5,000,818		
경	중	중 요 비 종자	3.1 dl	7,307	36,387	N:15.8 P:4.9 K:6.5 kg
		중요	18,966.7 주	22		소 20.6 kg
	간	무기질 비료비			61,060	안 0.9 kg
		유기질 비료비	5,080.4 kg		163,713	비 1.2 kg
	재	농 약 비			19,874	리 2.6 kg
		광열 · 동력비			164,876	소 0.4 kg
	비	수리 (水利) 비			287	회 73.4 kg
		제 재 료 비			606,950	질 41.7 kg
	비	소 농 구 비			4,224	산 4.6 kg
		대농구 상각비			108,003	액 13.9 l
	비	영농시설 상각비			252,241	수 74.1 g
		수 선 비			26,875	화 76.6 g
	비	기 타 요 금			4,043	제 15.0 g
계				1,448,533	제 1.9 kg	
비	임차료 [농기계·시설 토지			10,696	제 31.0 g	
				125,472	화 22.6 g	
비	위탁영농비용 노력비	200.2시간	남 5,346 여 3,402	707,908	제 7.7 g	
		계			2,295,942	제 170.9 g
자	가 가 노 력 비	318.3시간	남 5,503 여 3,420	1,423,116	제 1.0 ml	
		계			2,704,876	제 2.3 kg
소	부 가 가 치			3,552,285	제 2,534.4 kw	
		소 득 률 (%)			54.1	제 116.2 l
					제 728.1 m	
					제 169.4 개	
					제 2.3 개	
					제 3.1 타	
					제 0.8 kg	
					제 10.0 m	
					제 15.5 개	
					제 1,110.9 개	

파 리 고 추

충남

(기준 : 년 1기작/10a)

비 목 별		수 량	단가(원)	금액(원)	비 고	
조수입	주 산 물 가 액	6,572 kg	1,978	12,999,416	상품화율 99.0 %	
	부 산 물 가 액			0		
계				12,999,416		
경	중	종 묘 비 종자	0.5 dl	77,000	221,989	N:42.6 P:18.4 K:26.5 kg 소비 27.2 kg 인비 28.9 kg 리소 2.7 kg 회석 2.6 kg 회비 117.6 kg 복합비료 223.4 kg 액제 25.7 l 수화제 1,111.1 g 유제 1,072.6 ml 입제 3.4 kg 수화제 546.8 g 유제 198.2 ml 수화제 483.2 g 유제 31.1 ml 기류 4,303.5 kw 룬 7,107.3 l 닙 1,024.0 m 주대 315.5 개 주대 364.1 개 널 3.7 타 은 1.8 m 덮개 2,287.7 개 포 장 상 자 1,643.1 개
		종묘	2,849 주	96		
	간	무기질 비료비	11,691.8 kg		177,223	
		유기질 비료비		164,278		
	재	농 약 비			225,056	
		광열 · 동력비			1,561,306	
	비	수리 (水 利) 비			0	
		제 재 료 비			991,479	
	비	소 농 구 비			5,767	
		대농구 상각비			545,682	
	비	영농시설 상각비			1,601,427	
		수 선 비			0	
	기 타 요 금				19,486	
계				5,513,693		
비	임차료	[농기계·시설 토지]		10,635		
				0		
	위탁영농비용 노력비	1,063.2시간	남 4,200 여 2,778	2,953,570	남 0.0 시간 여 1,063.2	
계				8,477,898		
자 가 노 력 비		823.9시간	남 4,200 여 2,778	2,913,763	남 439.5 시간 여 384.4	
소 부 가 가 득				4,521,518		
소 득 률 (%)				7,485,723		
				34.8		

시 설 고 추

충남

(기준 : 년 1기작/10a)

비 목 별		수 량	단가(원)	금액(원)	비 고	
조수입	주 산 물 가 액	3,592 kg	2,180	7,830,560		
	부 산 물 가 액			0	상품화율	96.0 %
계				7,830,560		
경 영 비	중 간 재 비	종 묘 비 종자	3.3 dl	15,252	74,938	N:8.3 P:6.0 K:8.6 kg
		종묘	2,404.7 주	35		염 화 칼 리 3.0 kg
		무기질 비료비			136,451	붕 소 0.5 kg
		유기질 비료비	8,789.6 kg		313,141	농 용 식 회 98.5 kg
		농 약 비			119,509	복 합 비 료 71.0 kg
		광열 · 동력비			220,512	영양제 액제 18.0 l
		수리 (水 利) 비			0	수화제 156.1 g
		제 재 료 비			531,619	살충제 유제 248.6 ml
		소 농 구 비			3,281	입제 9.7 kg
		대농구 상각비			85,212	수화제 1,411.2 g
		영농시설 상각비			501,811	살균제 유제 57.8 ml
		수 선 비			18,344	수화제 236.5 g
		기 타 요 금			63	제초제 유제 302.1 ml
		계				2,004,881
비	임 차 료 [농기계·시설 토 지 위 탁 영 농 비 고 용 노 력 비			0	유 비 류 닐 165.1 l	
				67,000	비 류 닐 767.6 m	
		208.3시간	남 4,641 여 3,244	688,857	할 지 주 닐 16.3 개	
					비 왕 곤 겨 397.2 개	
계				2,765,738	보 온 덮 개 16.7 kg	
자 가 노 력 비		611.3시간	남 4,619 여 3,244	2,376,445	포 장 상 자 634.2 개	
소 부 가 가 치 소 득 률 (%)				5,064,822 5,825,679 64.7	286.1 시간 325.2	

시설오이(축성)

충남

(기준 : 년 1기작/10a)

비 목 별		수 량	단가(원)	금액(원)	비 고	
조수입	주 산 물 가 액	9,930 kg	1,135	11,270,550		
	부 산 물 가 액			0	상품화율 92.4 %	
	계			11,270,550		
경	중	종 묘 비 종자	5.3 dl	34,513	270,689	N:27.6 P:11.0 K:41.3 kg 요 소 38.5 kg 용 성 인 비 23.3 kg 염 화 칼 리 58.1 kg 봉 용 소 회 1.3 kg 농 용 석 회 31.1 kg 복 합 비 료 90.0 kg 영양제 액제 54.0 l 수화제 46.3 g 살충제 유제 1,564.8 ml 수화제 1,527.8 g 살균제 유제 220.0 ml 수화제 1,752.2 g 전 기 3,001.8 kw 유 류 3,724.6 l 비닐 1,379.5 m 할 줄 40.0 개 비닐 끈 3.9 타 보 온 덮 개 380.4 m 포 장 상 자 1,505.6 개 777.9 개
		종 묘	2,266.6 주	197		
	간	무기질 비료비			312,646	
		유기질 비료비	4,200 kg		212,672	
	재	농 약 비			149,152	
		광열 · 동력비			1,787,757	
	비	수리 (水 利) 비			0	
		제 재 료 비			1,531,168	
	비	소 농 구 비			4,066	
		대농구 상각비			465,406	
	비	영농시설 상각비			497,167	
		수 선 비			13,606	
	비	기 타 요 금			5,096	
		계			5,249,425	
	비	임차료 [농기계·시설 토 지			0	
				37,000		
위 탁 영 농 비				0		
고 용 노 력 비		87.9시간	남 5,850 여 3,856	365,463	남 13.3 시간 여 74.6	
계			5,651,888			
자 가 노 력 비	675.1시간	남 5,850 여 3,856	3,300,288	남 349.6 시간 여 325.5		
소 부 가 가 득			5,618,662			
소 득 륜 (%)			6,021,125			
			49.9			

시설오이(반축성)

충남

(기준 : 년 1기작/10a)

비 목 별		수 량	단가(원)	금액(원)	비 고	
조수입	주 산 물 가 액	11,298 kg	1,216	13,738,368		
	부 산 물 가 액			0	상품화율	92.8 %
계				13,738,368		
경	중	종 묘 비 종자	7.9 dl	12,516	298,485	N:17.9 P:4.7 K:12.4 kg
		종묘	1,953.5 주	298		소 18.2 kg
	간	무기질 비료비			247,449	요염화칼리 0.5 kg
		유기질 비료비	5,436.8 kg		247,045	농용석회비 7.7 kg
	재	농 약 비			115,043	농용석회비 1.5 kg
		광열 · 동력비			901,903	농용석회비 48.5 kg
	비	수리(水利)비			0	농용석회비 70.0 kg
		제 재 료 비			933,172	규산질제액 50.7 kg
	비	소 농 구 비			3,714	영양제액 126.5 l
		대농구 상각비			395,645	수화제액 2,402.1 g
	비	영농시설 상각비			695,547	살충제수입제액 745.1 ml
		수 선 비			45,433	수화제액 0.9 kg
	비	기 타 요 금			0	살균제수입제액 591.1 g
계				3,883,436	제초제수입제액 259.8 ml	
비	임차료	[농기계·시설 토지		37,000		
				55,267		
비	위탁영농비용	노동력비	115.6시간	남 6,367 여 3,713	614,472	남 69.8 시간 여 45.8
			계			4,590,175
비	자 가 노 력 비	565.6시간	남 6,367 여 3,713	2,922,547	남 309.9 시간 여 255.7	
			계			
소부소	가 가 치			9,148,193		
	득 륜 (%)			9,854,932		
				66.6		

시설오이(억제)

충남

(기준 : 년 1기작/10a)

비 목 별		수 량	단가(원)	금액(원)	비 고	
조수입	주 산 물 가 액	5,908 kg	1,163	6,871,004		
	부 산 물 가 액			0	상품화율 93.0 %	
계				6,871,004		
경	중	종 묘 비 종자	2.3 dℓ	58,452	301,048	N:24.7 P:3.7 K:20.3 kg
		종묘	2,332.2 주	272		요 소 32.6 kg
	유기질	비료비			175,865	유 염 화 칼 리 소 3.3 kg
		비료비	1,807.3 kg		125,309	영 양 분 용 식 회 소 0.6 kg
	간	농 약 비			58,635	농 용 복 합 비 료 63.0 kg
		광열 · 동력비			356,564	규 산 질 19.3 kg
	재	수리 (水 利) 비			0	영 양 제 액 제 28.7 ℓ
		제 재 료 비			653,366	수 화 제 976.1 g
	소	농 구 비			4,128	살 충 제 유 제 418.3 mℓ
		대농구 상각비			370,855	입 제 1.5 kg
	영	영농시설 상각비			869,591	수 화 제 219.4 g
		수 선 비			67,254	살 균 제 유 제 279.1 mℓ
	비	기 타 요 금			2,839	입 제 1.2 kg
		계			2,985,454	수 화 제 699.3 g
비	임차료 [농기계·시설 토지			0	전 기 기 1,163.6 kw	
	위탁영농비용 노력비	71.0시간	남 5,530 여 3,387	261,264	유 류 905.5 ℓ	
계				3,299,056	비 닐 936.3 m	
자 가 노 력 비		463.0시간	남 5,530 여 3,387	2,086,787	비 닐 끈 4.7 타	
소 부 가 가 득 소 득 률 (%)				3,571,948 3,885,550 52.0	트 1,416.4 개 상 차 353.8 개	

시설토마토(반축성)

충남

(기준 : 년 1기작/10a)

비 목 별		수 량	단가(원)	금액(원)	비 고	
조수입	주 산 물 가 액	8,835 kg	999	8,826,165		
	부 산 물 가 액			0	상품화율	95.6 %
계				8,826,165		
영	경	종 자 비	2.4 dl	48,260	115,823	N:17.1 P:9.4 K:13.6 kg
		무기질 비료비			137,473	용 성 인 . 비 4.4 kg
		유기질 비료비	2,211.4 kg		112,030	용 염 화 칼 리 소 1.7 kg
		농 약 비			105,182	농 용 석 회 0.4 kg
		광열 · 동력비			1,118,420	복 용 비 료 73.1 kg
		수리 (水 利) 비			0	영 양 제 액 제 105.1 kg
		제 재 료 비			1,389,373	영 양 제 액 제 59.6 l
		소 농 구 비			1,715	수 화 제 622.2 g
		대농구 상각비			384,210	살 충 제 유 제 117.4 ml
		영농시설 상각비			490,306	분 제 1,000.0 g
		수 선 비			19,952	입 제 3.6 kg
		기 타 요 금			1,627	수 화 제 325.4 g
		계				3,876,111
비	비	임 차 료 [농기계·시설 토 지			11,111	수 화 제 1.8 kg
		위 탁 영 농 비			0	수 화 제 814.3 g
		고 용 노 력 비	90.5시간	남 4,970 여 3,106	295,632	전 유 비 2,102.7 kw
계				4,182,854	리 유 닐 2,654.6 l	
자 가 노 력 비		429.3시간	남 4,747 여 3,106	1,691,964	주 닐 836.5 m	
소 부 가 가 득 소 득 륜 (%)				4,643,311 4,950,054 52.6	대 143.4 개 주 닐 536.2 개 온 3.8 타 포 온 2.2 m 트 개 3,165.4 개 상 자 843.2 개	

시설방울토마토

충남

(기준 : 년 1기작/10a)

비 목 별		수 량	단가(원)	금액(원)	비 고	
조수입	주 산 물 가 액	7,522 kg	1,464	11,012,208		
	부 산 물 가 액			0	상품화율	94.6 %
계				11,012,208		
경	중 간 채 비	종 묘 비 종자	1.9 dl	118,757	391,310	N:16.2 P:7.2 K:11.1 kg
		종묘	2,825.4 주	162		소안 12.9 kg
		무기질 비료비			270,641	인비 1.0 kg
		유기질 비료비	3,262.3 kg		185,572	비라소 2.1 kg
		농 약 비			109,908	소화 4.3 kg
		광열 · 동력비			1,946,307	석비 0.3 kg
		수리 (水 利) 비			0	소화료 68.6 kg
		제 재 료 비			1,176,926	질제 9.5 kg
		소 농 구 비			3,950	액제 111.8 l
		대농구 상각비			442,376	수화제 2,401.8 g
		영농시설 상각비			850,611	수화제 112.4 ml
		수 선 비			116,663	수화제 1.5 kg
		기 타 요 금			5,898	수화제 167.1 g
계				5,500,162	수화제 156.7 ml	
비	임차료 위탁영농 고용노력비	농기계·시설 토지		10,357		수화제 885.5 g
		영농비		31,786		기류스 2,191.8 kw
		노력비	323.1시간	남 5,382 여 2,912	978,164	닐 4,295.2 l
		계			6,520,469	대관 915.0 m
자 가 노 력 비	490.2시간	남 5,286 여 2,912	2,018,114	남 248.8 시간 여 241.4	대관 89.1 개 타 436.8 개 타 4.3 개 타 11.2 m 개 599.1 개 개 1,002.9 개	
소 부 가 가 득 소 득 률 (%)			4,491,739 5,512,046 40.8			

시설호박

충남

(기준 : 년 1기작/10a)

비 목 별		수 량	단가(원)	금액(원)	비 고	
조 수 입	주 산 물 가 액	6,147 kg	685	4,210,695		
	부 산 물 가 액			0	상품화율 90.9 %	
	계			4,210,695		
경 영 비	중 간 재 비	종 료 비	734.2 주	185	135,636	N:62.1 P:20.7 K:35.2 kg
		무기질 비료비			72,774	요 소 93.6 kg
		유기질 비료비	3,367.2 kg		262,861	유 용 성 인 비 11.1 kg
		농 약 비			27,122	염 화 칼 리 33.6 kg
		광열 · 동력비			31,452	복 합 비 료 29.2 kg
		수리 (水 利) 비			0	영 양 제 액 제 109.2 kg
		제 재 료 비			578,309	살 충 제 유 제 86.6 l
		소 농 구 비			5,657	수 화 제 입 제 107.1 ml
		대농구 상각비			104,703	수 화 제 입 제 0.1 kg
		영농시설 상각비			183,968	수 화 제 입 제 90.9 g
		수 선 비			18,594	살 균 제 수 화 제 203.6 g
		기 타 요 금			1,917	전 기 수 화 제 227.5 kw
		계				1,422,993
	비	임 차 료 [농 기계 · 시 설 토 지			13,333	비 닐 820.6 m
				0	비 닐 끈 1.3 타	
위 탁 영 농 비				0	포 트 400.0 개	
고 용 노 력 비		27.6시간	남 5,033 여 3,411	113,283	장 상 자 601.4 개	
계				1,549,609		
자 가 노 력 비	252.0시간	남 5,033 여 3,411	1,080,488	남 136.2 시간 여 115.8		
소 부 가 득 소 득 률 (%)			2,661,086 2,787,702 63.2			

시설딸기(축성)

충남

(기준 : 년 1기작/10a)

비 목 별		수 량	단가(원)	금액(원)	비 고		
조 수 입	주 산 물 가 액	3,841 kg	3,196	12,275,836			
	부 산 물 가 액			0	상품화율 95.9 %		
	계			12,275,836			
영 비	중 간 재 비	종 묘 비	7,789.1 본	110	853,049	N:11.3 P:14.2 K:13.3 kg	
		무기질 비료비			197,047	요 소 4.3 kg	
		유기질 비료비	7,227.5 kg		276,538	용 성 인 소 2.2 kg	
		농 약 비			104,628	용 염 칼 리 1.1 kg	
		광열 · 동력비			195,585	농 화 소 0.5 kg	
		수리(水利) 비			0	용 용 석 회 27.4 kg	
		제 재 료 비			1,157,974	농 복 합 비 료 126.0 kg	
		소 농 구 비			4,029	규 산 질 15.3 kg	
		대농구 상각비			156,054	영 양 제 액 제 193.8 l	
		영농시설 상각비			334,526	수 화 제 553.8 g	
		수 선 비			113,696	살 충 제 유 제 229.6 ml	
		기 타 요 금			2,785	수 화 제 입 제 5.4 kg	
		계			3,395,911	수 화 제 179.7 g	
		임 차 료	[농기계·시설 토 지 위 탁 영 농 고 용 노 력 비]			34,688	살 균 제 유 제 115.0 ml
						155,376	수 화 제 입 제 0.6 kg
389.3시간	남 5,188 여 2,688			1,092,438	수 화 제 737.4 g		
계			4,678,413	제 초 제 유 기 82.6 ml			
자 가 노 력 비	539.5시간	남 5,188 여 2,688	2,146,926	전 유 비 4,045.6 kw			
소 부 소 득 륜 (%)			7,597,423 8,879,925 61.9	74.2 l 1,559.2 m 25.9 개 14.6 개 0.9 타 17.6 kg 1,731.8 개 956.0 개			

시설딸기(반축성)

충남

(기준 : 년 1기작/10a)

비 목 별		수 량	단가(원)	금액(원)	비 고	
조수입	주 산 물 가 액	3,003 kg	2,854	8,570,562		
	부 산 물 가 액			0	상품화율	95.0 %
계				8,570,562		
경	중 간 재 비	종 묘 비	7,995.4 본	93	743,835	N:12.5 P:10.1 K:14.9 kg
		무기질 비료비			148,804	요 소 2.2 kg
		유기질 비료비	3,915 kg		209,720	인 비 0.2 kg
		농 약 비			120,217	성 인 비 9.7 kg
		광열 · 동력비			112,279	화 칼 리 소 회 5.9 kg
		수리(水利)비			419	용 석 회 0.7 kg
		제 재 료 비			917,891	복 합 비 료 49.5 kg
		소 농 구 비			9,461	규 산 질 108.9 kg
		대농구 상각비			99,064	영 양 제 액 제 12.4 kg
		영농시설 상각비			490,004	양 제 액 제 52.6 l
		수 선 비			51,581	수 화 제 793.9 g
		기 타 요 금			2,677	살 충 제 유 제 222.5 ml
		계				2,905,952
비	임차료 [농기계·시설 토 지 위 탁 영 농 고 용 노 력 비			10,079	살 균 제 유 제 52.3 ml	
				94,298	수 화 제 유 제 2.2 kg	
				8,922	수 화 제 유 제 958.2 g	
		204.0시간	남 4,883 여 2,970	632,853	제 초 제 유 제 115.5 ml	
계				3,652,104	전 유 비 기 류 2,182.0 kw	
자 가 노 력 비	495.2시간	남 4,883 여 2,970	1,940,194	비 료 62.2 l	14.1 시간	
소 부 소 득 륜 (%)			4,918,458	비 료 1,493.0 m	245.4 시간	
			5,664,610	비 료 106.7 개	249.8	
			57.4	비 료 2.3 타		
				비 료 16.5 개		
				비 료 519.8 개		

시설수박(반축성)

충남

(기준 : 년 1기작/10a)

비 목 별		수 량	단가(원)	금액(원)	비 고		
조수입	주 산 물 가 액	4,942 kg	607	2,999,794			
	부 산 물 가 액			0	상품화율	94.8 %	
계				2,999,794			
경	중 간 재 비	중 요 비 종자	3.2 dl	28,654	142,111	N:8.7 P:5.6 K:8.9 kg	
		종요	694.2 주	377		유용염분용규영양제액수살충제수살균제초제기류닐축곤	0.5 kg 0.4 kg 2.6 kg 0.9 kg 78.6 kg 68.6 kg 2.6 kg 10.9 ℓ 264.5 g 237.0 ml 2.2 kg 309.6 g 135.9 ml 13.9 g 0.7 kg 445.0 g 95.4 ml 11.3 kg 372.0 kw 63.2 ℓ 713.6 m 171.3 개 156.1 타 154.2 kg 62.3 m 425.5 개
		무기질 비료비			60,198		
		유기질 비료비	4,001.2 kg		88,564		
		농 약 비			70,651		
		광열 · 동력비			44,104		
		수리(水利)비			0		
		제 재 료 비			247,878		
		소 농 구 비			2,290		
		대농구 상각비			82,546		
		영농시설 상각비			230,107		
		수 선 비			23,416		
		기 타 요 금			4,395		
계				996,260			
비	임차료 위탁영농 고용노력비	[농기계·시설 토지			9,444		
					70,965		
		38.6시간	남 5,047 여 3,296	143,685	남 9.4 시간 여 29.2		
계				1,220,354			
자 가 노 력 비		157.6시간	남 4,952 여 3,296	660,541	남 85.2 시간 여 72.4		
소 부 소 득 률 (%)	가 가 치 득 률 (%)			1,779,440 2,003,534 59.3			

사 과

충남

(기준 : 년/10a)

비 목 별		수 량	단가(원)	금액(원)	비 고					
조 수 입	주 산 물 가 액	2,224 kg	1,847	4,107,728	상품화율	91.8 %				
	부 산 물 가 액			0						
계				4,107,728						
경 영	중 간 재 비	무기질 비료비	1,674.1 kg	45,628	N:3.8 P:5.5 K:4.7 kg 요 소 0.9 kg 유 용 성 인 비 1.6 kg 염 화 칼 리 소 4.1 kg 붕 소 회 0.3 kg 농 용 석 회 76.6 kg 분 합 비 료 21.4 kg 영 양 제 액 제 25.7 l 수 화 제 462.5 g 살 충 제 유 제 1,117.2 ml 수 화 제 1,096.4 g 살 균 제 유 제 633.2 ml 수 화 제 2,157.6 g 제 초 제 유 제 60.6 ml 전 기 류 852.5 kw 유 리 88.1 l 비 닐(반사필름) 203.1 m 봉 지 (핀) 771.1 개 끈 0.4 타 보 조 목(파이프) 60.8 m 저 장 상 자 62.7 개 포 장 상 자 131.5 개 저 장.포장종이 20.0 개 포장재(난좌,베트,짚) 196.7 개					
		유기질 비료비		72,430						
		농 약 비		167,774						
		광열 · 동력비		55,642						
		수리(水利)비		0						
		제 재 료 비		311,028						
		소 농 구 비		2,290						
		대농구 상각비		189,172						
		영농시설 상각비		78,864						
		수 선 비		42,675						
		조 성 비		149,366						
		기 타 요 금		2,806						
		계					1,117,675			
		비		임 차 료 [농기계·시설 토 지				2,222		
위 탁 영 농 비				0						
고 용 노 력 비	95.7시간		남 6,305 여 3,353	354,535	남 11.4 시간 여 84.3					
계				1,474,432						
자 가 노 력 비	116.1시간	남 6,305 여 3,353	581,163	남 65.0 시간 여 51.1						
소 부 가 가 치			2,633,296							
소 득 률 (%)			2,990,053	64.1						

배

충남

(기준 : 년/10a)

비 목 별		수 량	단가(원)	금액(원)	비 고					
조수입	주 산 물 가 액	2,627 kg	1,519	3,990,413	상품화율	91.3 %				
	부 산 물 가 액			8,818						
계				3,999,231						
경 영 비	중 간 재 비	2,055.5 kg		무기질 비료비	49,696	N:13.9 P:5.6 K:7.6 kg				
				유기질 비료비	93,968	요 소 비 15.3 kg				
				농 약 비	159,942	용 성 인 소 3.8 kg				
				광열 · 동력비	51,770	용 염 화 칼 비 3.2 kg				
				수리(水利)비	0	농 화 소 회 0.8 kg				
				제 재 료 비	445,898	농 용 석 회 78.6 kg				
				소 농 구 비	3,120	복 합 비 료 51.6 kg				
				대농구 상각비	164,247	규 산 질 5.8 kg				
				영농시설 상각비	67,782	영 양 제 액 제 0.6 l				
				수 선 비	18,983	수 화 제 471.7 g				
				조 성 비	39,505	살 충 제 유 제 5,487.0 ml				
				기 타 요 금	1,467	수 화 제 분 제 43.8 g				
				계			1,096,378	수 화 제 1,229.4 g	살 균 제 유 제 831.9 ml	수 화 제 1,753.9 g
				비	임 차 료 [농기계·시설 토 지 위 탁 영 농 비 고 용 노 력 비	99.5시간	남 7,426 여 4,370	11,068	남 22.4 시간 여 77.1	
0										
0										
계				1,610,715						
자 가 노 력 비	135.1시간	남 6,847 여 4,357	785,839	남 79.2 시간 여 55.9						
소 부 소 득 률 (%)				2,388,516 2,902,853 59.7						

복 승 아

충남

(기준 : 년/10a)

비 목 별		수 량	단가(원)	금액(원)	비 고	
조수입	주 산 물 가 액	2,122 kg	1,476	3,132,072		
	부 산 물 가 액			0	상품화율 93.4 %	
계				3,132,072		
경 영 비	중 간 재 비	무기질 비료비		47,613	N:15.9 P:12.5 K:23.5 kg	
		유기질 비료비	684.9 kg	29,551	요 소 10.5 kg	
		농 약 비		101,507	용 성 인 비 17.4 kg	
		광열 · 동력비		18,998	염 화 칼 리 25.6 kg	
		수리 (水 利) 비		144	붕 용 석 소 0.3 kg	
		제 재 료 비		281,240	농 용 식 회 22.2 kg	
		소 농 구 비		6,874	복 합 비 료 73.0 kg	
		대농구 상각비		145,075	영양제 액제 1.4 l	
		영농시설 상각비		11,225	수화제 76.4 g	
		수 선 비		15,621	살충제 유제 821.9 ml	
		조 성 비		105,938	입제 0.2 kg	
		기 타 요 금		8,187	수화제 1,078.8 g	
		계				771,973
	비	임 차 료	[농기계·시설 토 지		0	
				0		
위 탁 영 농 비			0			
고 용 노 력 비	43.4시간	남 5,631 여 4,547	208,180	남 10.0 시간 여 33.4		
계				980,153		
자 가 노 력 비	187.6시간	남 5,725 여 4,575	987,875	남 112.7 시간 여 74.9		
소 부 소 득 률 (%)	가 가 치 득 률 (%)			2,151,919 2,360,099 68.7		

노지포도

충남

(기준 : 년/10a)

비 목 별		수 량	단가(원)	금액(원)	비 고	
조수입	주 산 물 가 액	1,864 kg	1,681	3,133,384	상품화율 87.7 %	
	부 산 물 가 액			3,333		
계				3,136,717		
경	중 간 재 비	2,815.8 kg		62,719	N:12.3 P:6.3 K:10.5 kg	
				59,860	요 소 11.3 kg	
				89,873	용 성 인 리 8.1 kg	
				30,792	봉 화 칼 소 7.6 kg	
				0	농 용 석 회 0.7 kg	
				322,844	복 합 비 료 57.2 kg	
				3,392	규 산 질 57.8 kg	
				93,815	영 양 제 액 제 2.9 kg	
				66,496	수 화 제 1.3 l	
				35,894	살 충 제 유 제 690.7 g	
				104,714	입 체 1.5 kg	
				0	수 화 제 679.3 g	
					살 균 제 유 제 321.8 ml	
					수 화 제 1,738.0 g	
	제 초 제 유 제 398.7 ml					
	전 기 90.4 kw					
	유 류 75.6 l					
	비닐(반사필름) 236.3 m					
	봉 지 (핀) 3,739.5 개					
	끈 0.4 타					
	보조목(파이프) 115.5 m					
	포 장 상 자 275.0 개					
	저장.포장종이 371.7 개					
계				870,399		
비	임차료 [농기계·시설 토 지 위 탁 영 농 비 고 용 노 력 비	43.5시간	남 7,164 여 4,413	0	남 5.4 시간 여 38.1	
				20,833		
				206,821		
계				1,098,053		
자 가 노 력 비		235.3시간	남 6,701 여 4,413	1,332,387	남 128.5 시간 여 106.8	
소 부 소	득 가 득 륜 (%)			2,038,664 2,266,318 65.0		

시설포도

충남

(기준 : 년/10a)

비 목 별		수 량	단가(원)	금액(원)	비 고
조수입	주 산 물 가 액	1,755 kg	4,395	7,713,225	
	부 산 물 가 액			0	상품화율 95.0 %
계				7,713,225	
경	중 간 재 비	무기질 비료비		81,690	N:10.2 P:5.0 K:8.5 kg
		유기질 비료비	3,665.3 kg	169,509	요 소 5.9 kg
		농 약 비		46,863	유 용 성 인 비 8.0 kg
		광열 · 동력비		639,664	염 화 칼 리 소 2.5 kg
		수리 (水 利) 비		0	농 용 석 회 6.3 kg
		재 재 료 비		905,348	복 합 비 료 1.9 kg
		소 농 구 비		833	영 양 제 액 제 117.7 kg
		대농구 상각비		170,110	수 화 제 45.6 kg
		영농시설 상각비		687,694	영 양 제 액 제 64.9 l
		수 선 비		31,488	수 화 제 281.3 g
		조 성 비		335,705	살 충 제 유 제 708.5 ml
		기 타 요 금		0	입 제 0.9 kg
		계			
비	임 차 료 [농기계·시설 토 지 위 탁 영 농 비 고 용 노 력 비			0	
				38,595	
		51.1시간	남 5,485 여 3,105	207,932	남 20.7 시간 여 30.4
계				3,315,431	
자 가 노 력 비		256.8시간	남 5,694 여 3,210	1,187,489	남 146.2 시간 여 110.6
소 부 소	득 가 가 득 륜 (%)			4,397,794 4,644,321 57.0	

시 설 국 화

충남

(기준 : 년 1기작/10a)

비 목 별		수 량	단가(원)	금액(원)	비 고	
조수입	주 산 물 가 액	55,602 본	122	6,783,444		
	부 산 물 가 액			0	상품화율 88.9 %	
계				6,783,444		
경	중 간 재 비	중 요 비	16,853.9 주	30	504,841	N:26.0 P:19.1 K:40.5 kg
		무기질 비료비			97,298	요 소 36.9 kg
		유기질 비료비	2,812.9 kg		97,966	유 용 성 인 비 1.1 kg
		농 약 비			357,977	염 화 칼 리 소 68.3 kg
		광열 · 동력비			261,418	붕 화 칼 리 소 57.1 kg
		수리(水利)비			1,741	농 용 석 화 토 0.6 kg
		제 재 료 비			271,208	복 합 비 료 100.1 kg
		소 농 구 비			8,637	67.2 kg
		대농구 상각비			441,281	영 양 제 액 제 40.9 ℓ
		영농시설 상각비			553,270	살 충 제 유 제 1,906.4 ml
		수 선 비			150,210	입 제 7.8 kg
		기 타 요 금			47,882	수 화 제 4,845 g
		계				2,793,729
비	임차료 [농기계·시설 토 지 위 탁 영 농 비 고 용 노 력 비			0		
				0		
				0		
		131.7시간	남 5,103 여 3,172	470,083	남 27.1 시간 여 104.6	
계				3,263,812		
자 가 노 력 비		389.3시간	남 5,103 여 3,172	1,623,763	남 201.4 시간 여 187.9	
소 부 가 가 치				3,519,632		
소 득 륜 (%)				3,989,715		
				51.9		

카 네 이 셴

총남

(기준 : 년 1기작/10a)

비 목 별		수 량	단가(원)	금액(원)	비 고		
조수입	주 산 물 가 액	104,190 본	185	19,275,151			
	부 산 물 가 액			0	상품화율 89.0%		
계				19,275,151			
경	중	종 묘 비	15,855.6 주	178	2,826,556	N:60.5 P:49.5 K:49.5 kg	
		무기질 비료비			351,611	농 용 석 회 794.4 kg	
		유기질 비료비	875 kg		132,778	복 합 비 료 550.0 kg	
		농 약 비			676,612	영양제 액제 0.5 l	
		간	광열 · 동력비			952,225	수화제 666.7 g
			수리(水利)비			73,081	살충제 유제 1,150.0 ml
			제 재 료 비			1,012,917	입제 31.3 kg
		제	소 농 구 비			7,778	수화제 4,311.1 g
			대농구 상각비			487,962	살균제 분제 297.2 g
			영농시설 상각비			1,543,750	수화제 4,625 g
		비	수 선 비			177,428	제초제 유제 1,922.2 ml
			기 타 요 금			6,111	전 기 1,916.7 kw
			계			8,248,809	유 류 2,127.3 l
비	임차료	농기계·시설 토지			0	비 널 223.3 m	
		위탁 영농비용			0	지 주 대 525.6 개	
		고용 노력비	292.7시간	남 4,700 여 2,733	876,465	비 널 끈 1.0 타 포 장 상 자 235.0 개	
계				9,125,274			
자 가 노 력 비		750.0시간	남 4,700 여 2,733	2,842,648	남 403.1 시간 여 346.9		
소 부 가 득				10,149,877			
가 가 치				11,026,342			
소 득 률 (%)				52.7			

장 미

충남

(기준 : 년/10a)

비 목 별		수 량	단가(원)	금액(원)	비 고	
조수입	주 산 물 가 액	67,080 본	273	18,312,841		
	부 산 물 가 액			0	상품화율 57.1 %	
계				18,312,841		
경	중	종 묘 비	4,442.8 주	279	1,241,599	N:33.4 P:15.1 K:15.1 kg 요 소 32.2 kg 복 합 비 료 91.3 kg 살충제 유제 1,871.4 ml 수화제 4,687.6 g 살균제수화제 4,808.4 g 재초제 유제 1,269.6 ml 전 기 780.6 kw 유 류 263.5 l 비 닐 149.3 m 지 주 대 201.6 개 포 장 상 자 90.7 개
		무기질 비료비			251,701	
		유기질 비료비	877.1 kg		230,541	
		농 약 비			451,890	
		광열 · 동력비			151,203	
		수리(水利)비			0	
		제 재 료 비			422,209	
		소 농 구 비			41,869	
		대농구 상각비			417,222	
		영농시설 상각비			3,648,386	
		수 선 비			170,840	
		기 타 요 금			23,125	
		계				
비	임차료	[농기계·시설 토 지			0	
		위 탁 영 농 비			0	
		고 용 노 력 비	219.0시간	남 4,789 여 2,956	747,996	남 54.9 시간 여 164.1
계				7,798,581		
자 가 노 력 비	712.3시간	남 4,789 여 2,956	2,817,679	남 388.5 시간 여 323.8		
소 부 소 득 률 (%)	가 가 치 득 률 (%)			10,514,260 11,262,256 57.4		

나 리

충남

(기준 : 년 1기작/10a)

비 목 별		수 량	단가(원)	금액(원)	비 고	
조수입	주 산 물 가 액	23,163 분	571	13,226,073	상품화율 81.2 %	
	부 산 물 가 액			0		
계				13,226,073		
경 영 비	중 간 재 소 비	종 묘 비	19,853 구	189	3,744,090	N:25.4 P:17.0 K:17.1 kg 요 소 10.0 kg
		무기질 비료비			100,629	복 합 비 료 188.2 kg
		유기질 비료비	1,120.7 kg		120,250	영 양 제 액 제 19.3 l 살 충 제 유 제 506.7 ml
		농 약 비			226,754	분 제 200.0 g 입 제 11.0 kg
		광열 · 동력비			536,927	수 화 제 921.7 g 살 균 제 유 제 33.3 ml
		수리(水利)비			0	입 제 0.4 kg 수 화 제 2,020.4 g
		제 재 료 비			506,408	재 초 제 유 제 1,333.3 ml 입 제 0.1 kg
		소 농 구 비			10,008	전 기 541.7 kw 유 류 1,410.5 l
		대농구 상각비			323,167	비 닐 40.9 m 지 주 대 242.2 개
		영농시설 상각비			696,350	비 닐 끈 3.7 타 짚 20.0 kg
		수 선 비			91,575	왕 꾀 겨 트 20.0 kg 포 장 상 자 172.5 개
		기 타 요 금			3,967	
		계				6,360,125
	비	임 차 료	[농 기계 · 시 설 토 지			0
					0	
위 탁 영 농 비				0		
고 용 노 력 비		115.3시간	남 5,360 여 3,203	396,053	남 12.4 시간 여 102.9	
계				6,756,178		
자 가 노 력 비	357.0시간	남 5,360 여 3,203	1,533,241	남 180.7 시간 여 176.3		
소 부 소 득 륜 (%)	가 가 치 득 륜 (%)			6,469,895 6,865,948 48.9		

안 개 초

충남

(기준 : 년 1기작/10a)

비 목 별		수 량	단가(원)	금액(원)	비 고	
조수입	주 산 물 가 액	7,224 단	1,527	11,031,048	상품화율 79.8 %	
	부 산 물 가 액			55,556		
	계				11,086,604	
경	중	종 묘 비	3,158.6 주	277	876,044	N:15.7 P:13.0 K:13.0 kg 농 용 석 회 117.7 kg 복 합 비 료 142.7 kg 영양제 액제 108.3 l 살충제 유제 142.2 ml 입제 25.4 kg 수화제 2,387.5 g 살균제수화제 1,588.9 g 제초제 유제 1,961.1 ml 전 기 486.9 kw 유 류 1,494.5 l 비닐 355.6 m 지 주 대 390.1 개 비닐 끈 1.9 타 짚 100.0 kg 포 장 상 자 111.7 개
		무기질 비료비			116,193	
	간	유기질 비료비	3,216.7 kg		144,874	
		농 약 비			314,939	
	재	광열 · 동력비			547,294	
		수리 (水利) 비			0	
	비	제 재 료 비			520,011	
		소 농 구 비			5,278	
		대농구 상각비			316,986	
		영농시설 상각비			859,750	
		수 선 비			126,672	
		기 타 요 금			2,833	
	계				3,830,874	
	비	임차료	141.4시간	남 4,861 여 3,053	0	
농기계·시설 토지 위탁 영농비용 노력비		0				
고용 노력비		0				
계				469,662		
자 가 노 력 비		473.3시간	남 4,861 여 3,053	1,882,521	남 242.0 시간 여 231.3	
소 부 소 득	가 가 치 득 륜 (%)			6,786,068 7,255,730 61.2		

들 개

충남

(기준 : 년 1기작/10a)

비 목 별		수 량	단가(원)	금액(원)	비 고		
조수입	주 산 물 가 액	98 kg	3,593	352,114			
	부 산 물 가 액			0	상품화율	89.3 %	
계				352,114			
경	중	종 자 비	3.4 kg	3,026	10,288	N:7.3 P:5.3 K:5.1 kg	
		무기질 비료비			13,081	요 소 2.3 kg	
		유기질 비료비	245.8 kg		17,146	용 성 인 비 1.9 kg	
		농 약 비			9,963	농 용 석 회 40.0 kg	
		간	광열 · 동력비			8,222	복 합 비 료 30.2 kg
			수리(水利)비			0	살충제 유제 282.8 ml
			제 재 료 비			2,947	수화제 40.8 g
			소 농 구 비			2,576	살균제수화제 146.1 g
		영	대농구 상각비			52,982	제초제 유제 252.1 ml
			영농시설 상각비			3,384	전 기 3.9 kw
			수 선 비			7,382	유 류 21.4 l
			기 타 요 금			0	비 닐 끈 0.3 타
		계				127,971	포 장 상 자 14.0 kg
		비	임차료	농기계·시설 토지			2,500
위탁영농비용 노력비	8.0시간			남 5,372 여 3,405	27,240	남 0.0 시간 여 8.0	
계					157,711		
자 가 노 력 비	66.1시간		남 5,373 여 3,410	283,702	남 29.7 시간 여 36.4		
소 부 가 득 소 득 륜 (%)			194,403 224,143 55.2				

땅 콩

충남

(기준 : 년 1기작/10a)

비 목 별		수 량	단가(원)	금액(원)	비 고	
조 수 입	주 산 물 가 액	363 kg	1,992	723,096		
	부 산 물 가 액			0	상품화율	92.9 %
계				723,096		
경 영	중	종 자 비	11 kg	3,801	41,806	N:6.3 P:9.6 K:9.1 kg
		무기질 비료비			37,164	붕 소 0.7 kg
	간	유기질 비료비	2,005.6 kg		42,056	농 용 석 회 149.6 kg
		농 약 비			26,334	복 합 비 료 60.7 kg
	재	광열 · 동력비			11,019	살충제 입제 7.8 kg
		수리 (水 利) 비			0	수화제 24.4 g
		제 재 료 비			16,527	살균제수화제 191.1 g
		소 농 구 비			1,049	제조제 유제 140.0 ml
	비	대농구 상각비			99,978	입제 3.5 kg
		영농시설 상각비			20,071	전 기 0.4 kw
		수 선 비			21,246	유 류 27.1 l
		기 타 요 금			1,400	비 닐 987.2 m
	계				318,650	포 장 상 자 9.6 개
비	임 차 료 [농기계·시설 토 지			11,777	망 사 및 갑 바 0.4 m	
				21,111		
	위 탁 영 농 비 고 용 노 력 비	15.4시간	남 6,250 여 3,569	54,963	남 여 0.0 시간 15.4	
계				410,945		
자 가 노 력 비		54.8시간	남 6,250 여 3,569	259,121	남 여 23.7 시간 31.1	
소 부 소	득 가 득 률 (%)			312,151 404,446 43.2		

염 연 초

충남

(기준 : 년 1기작/10a)

비 목 별		수 량	단가(원)	금액(원)	비 고	
조수입	주 산 물 가 액	300 kg	6,272	1,881,600		
	부 산 물 가 액			0	상품화율 96.0 %	
	계			1,881,600		
경 영 비	중 간	무기질 비료비		35,653	N:16.9 P:10.8 K:27.2 kg 요 소 2.2 kg 농 용 석 회 41.3 kg 복 합 비 료 122.5 kg 살충제 유제 42.9 ml 입제 0.9 kg 수화제 101.0 g 살균제 유제 337.6 ml 수화제 186.2 g 제초제 유제 421.7 ml 전 유 기 105.5 kw 비 료 85.1 l 비닐 1,130.2 m 7.4 개 폼 트 46.2 개 비 널 끈 0.8 타 왕 겨 27.0 kg 포 장 상 자 0.6 개	
		유기질 비료비	1,675.4 kg	78,109		
	재	농 약 비		25,782		
		광열 · 동력비		28,554		
	비	수리 (水 利) 비		0		
		제 재 료 비		83,647		
	비	소 농 구 비		1,180		
		대농구 상각비		36,855		
		영농시설 상각비		34,215		
		수 선 비		8,568		
		기 타 요 금		9,583		
		계				342,146
	비	임차료	농기계·시설			34,444
			토 지			60,667
위 탁 영 농 비			0			
고 용 노 력 비		50.0시간	남 6,234 여 3,636	199,466	남 6.8 시간 여 43.2	
	계			636,723		
자 가 노 력 비	159.2시간	남 6,028 여 3,636	798,198	남 91.7 시간 여 67.5		
소 부 가 득			1,244,877			
소 득 률 (%)			1,539,454			
			66.2			

인 삼

충남

(기준 : 4년 1기작/10a)

비 목 별		수 량	단가(원)	금액(원)	비 고	
조수입	주 산 물 가 액	605 kg	18,261	11,047,905		
	부 산 물 가 액			0	상품화율 94.3 %	
	계			11,047,905		
경	중	종 묘 비 종자	4.9 dl	43,777	260,532	붕 소 0.9 kg
		종묘	20,050 주	31		농 용 석 회 9.3 kg
		무기질 비료비			19,861	영양제 액제 0.8 l
	간	유기질 비료비	3,127.7 kg		205,436	수화제 903.0 g
		농 약 비			247,216	살충제 유제 2,101.1 ml
		광열 · 동력비			32,714	입제 11.3 kg
	재	수리(水利)비			788	수화제 288.9 g
		제 재 료 비			843,717	살균제 유제 1,396.1 ml
		소 농 구 비			3,787	분제 655.4 g
	비	대농구 상각비			321,408	입제 0.3 kg
		영농시설 상각비			3,321	수화제 30,088.9 g
		수 선 비			17,089	제초제 유제 734.5 ml
		기 타 요 금			39,651	입제 0.3 kg
		계			1,995,520	전 유 기 41.1 kw
	비	임차료	농기계·시설		210,445	류 86.8 l
토 지				449,667	닐 203.2 m	
위 탁 영 농 비				0	죽 144.2 개	
고 용 노 력 비		215.8시간	남 5,206 여 3,342	791,290	닐 끈 2.6 타	
	계			3,446,922	포 장 상 자 4.7 개 망사 및 갑바 282.4 m	
자 가 노 력 비	238.2시간	남 5,206 여 3,342	1,026,082	남 123.4 시간 여 114.8		
소 부 소 득 륜 (%)				7,600,983 9,052,385 68.8		

도 라 지

충남

(기준 : 2년 1기작/10a)

비 목 별		수 량	단가(원)	금액(원)	비 고		
조수입	주 산 물 가 액	1,198 kg	2,567	3,075,266			
	부 산 물 가 액					0	상품화율 91.0 %
	계			3,075,266			
경 영 비	중 간 재 비	종 자 비	5.9 ℓ	10,525	62,100	N:33.6 P:32.5 K:27.5 kg 요 소 10.0 kg 복 합 비 료 161.9 kg 살충제 입제 2.0 kg 살균제 유제 266.7 ml 수화제 885.0 g 제초제 유제 706.7 ml 입제 0.7 kg 유 질 류 18.5 ℓ 짚 91.7 kg 포 장 상 자 14.9 개 망사 및 갑바 166.7 m	
		무기질 비료비			48,286		
		유기질 비료비	2,063.3 kg		179,700		
		농 약 비			33,380		
		광열 · 동력비			7,061		
		수리(水利)비			0		
		제 재 료 비			22,178		
		소 농 구 비			6,233		
		대농구 상각비			56,303		
		영농시설 상각비			0		
		수 선 비			5,000		
		기 타 요 금			9,467		
	계			429,708			
	비	임 차 료 [농기계·시설 토 지			60,000		
					0		
위 탁 영 농 비 고 용 노 력 비		81.3시간	남 4,903 여 3,542	3,333 308,924	남 15.4 시간 여 65.9		
계			801,965				
자 가 노 력 비	171.3시간	남 4,903 여 3,542	716,713	남 80.8 시간 여 90.5			
소 부 소 득			2,273,301				
가 가 치			2,645,558				
소 득 륜 (%)			73.9				

구 기 자

충남

(기준 : 년 1기작/10a)

비 목 별		수 량	단가(원)	금액(원)	비 고	
조수입	주 산 물 가 액	277 kg	12,019	3,329,263		
	부 산 물 가 액			0	상품화율 97.3 %	
계				3,329,263		
경	중 간 재 비	종 요 비	3,386.7 주	5	16,433	N:46.7 P:20.0 K:40.6 kg
		무기질 비료비			74,918	요 소 23.4 kg
		유기질 비료비	2,309.8 kg		48,426	염 화 칼 리 15.9 kg
		농 약 비			76,487	소 0.4 kg
		광열 · 동력비			107,487	농 용 석 회 85.7 kg
		수리(水利)비			0	복 합 비 료 182.8 kg
		제 재 료 비			52,185	영양제수화제 266.7 g
		소 농 구 비			2,690	살충제 유제 747.9 ml
		대농구 상각비			131,987	입제 5.3 kg
		영농시설 상각비			1,986	수화제 286.0 g
		수 선 비			6,216	살균제수화제 2,709.7 g
		기 타 요 금			425	제초제 유제 613.6 ml
		계			519,240	입제 0.3 kg
		비	임차료 [농기계·시설 토 지 위 탁 영 농 비 고 용 노 력 비			0
				9,333	유 류 296.0 l	
312.8시간	남 4,833 여 3,102			973,421	비 널 402.2 m	
					비 널 끈 1.8 타	
계			1,501,994	짚 20.0 kg		
자 가 노 력 비	537.5시간	남 4,498 여 3,102	2,030,564	왕 겨 6.7 kg		
소 부 가 가 치 소 득 률 (%)			1,827,269 2,810,023 54.9	포 장 상 자 4.1 개		

느타리버섯

충남

(기준 : 년/재배상 100평)

비 목 별		수 량	단가(원)	금액(원)	비 고		
조수입	주 산 물 가 액	6,895 kg	3,440	23,718,800	연간재배 회수	1.8	
	부 산 물 가 액			93,537	상품화율	87.5 %	
계				23,812,337			
경 영 비	중	종 균 비	1,568.9 kg	1,035	1,624,512	살충제 유제	355.1 ml
		배지제조비	3,317 kg	158	2,224,577	수화제	591 g
		벗짚 페면	6,061.3 kg	280		살균제 유제	1,044.1 ml
	간	농 약 비			57,633	분제	4.3 g
		광열 · 동력비			1,088,293	수화제	421.3 g
		수리 (水 利) 비			9,673	전 기	3,090.8 kw
	재	제 재 료 비			952,740	유 류	2,533.2 l
		소 농 구 비			17,444	재배사관리(전기)	2,849.8 kw
		대농구 상각비			534,631	비 닐	771.0 m
	비	영농시설 상각비			1,041,399	비 닐 끈	5.3 타
		수 선 비			39,439	테 이 프	3.7 개
		기 타 요 금			8,570	고 무 호 스	70.0 m
	계				7,598,911	포 장 상 자	3,069.2 개
비	임 차 료	농기계·시설			76,520		
		토 지			14,881		
	위 탁 영 농 비			40,816			
고 용 노 력 비	212.3시간	남 5,601 여 3,909		921,249	남 54.0 시간 여 158.3		
계				8,652,377			
자 가 노 력 비	937.1시간	남 5,538 여 3,919		4,496,890	남 509.2 시간 여 427.9		
소 부 소 득	가 가 득 륜 (%)			15,159,960			
				16,213,426			
				63.7			

표고버섯

충남

(기준 : 4년 1기작/1000본)

비 목 별		수 량	단가(원)	금액(원)	비 고		
조수입	주 산 물 가 액	1,273 kg	4,434	5,644,482			
	부 산 물 가 액			2,500	상품화율	94.3 %	
계				5,646,982			
경 영 비	중 간 재 비	종 균 비	64.4 kg	1,729	111,358	살충제 유제	86.1 ml
		주재료비 (원목)	17.9 톤	96,097	1,720,130	분제	193.1 g
		농 약 비			7,566	입제	111.3 kg
		광열 · 동력비			27,969	수화제	1.2 g
		수리 (水利) 비			2,864	살균제수화제	55.6 g
		제 재 료 비			212,621	전 기	79.8 kw
		소 농 구 비			1,921	유 류	58.0 l
		대농구 상각비			132,333	재배사관리(전기)	105.1 kw
		영농시설 상각비			300,260	비 널	28.2 m
		수 선 비			16,606	비 널 끈	0.1 타
		기 타 요 금			535	고 무 호 스	7.8 m
						톱살	2.1 kg
						포 장 상 자	196.8 개
계				2,534,163			
비	임차료 [농기계·시설 토지 위탁 영농 비용 노력비]			19,056			
				0			
		119.0시간	남 6,425 여 3,548	548,800	남 44.0 시간 여 75.0		
계				3,102,019			
자 가 노 력 비		240.2시간	남 6,425 여 3,548	1,205,525	남 122.8 시간 여 117.4		
소 부 소 득 가 가 치 득 륜 (%)				2,544,963 3,112,819 45.1			

양 송 이

충남

(기준 : 년/재배상 100평)

비 목 별		수 량	단가(원)	금액(원)	비 고	
조수입	주 산 물 가 액	10,403 kg	3,775	39,271,326	연간재배 회수 2.8	
	부 산 물 가 액			166,667	상품화율 93.2 %	
계				39,437,993		
영	중	종 균 비	778 kg	2,501	1,945,861	살충제 유제 505.2 ml 입제 4.7 kg
		배지제조비 벗짚	35,750.2 kg	160	5,718,198	수화제 1,611.5 g
	간	농 약 비			147,379	살균제수화제 900.9 g
		광열 · 동력비			2,368,789	전 기 20,221.1 kw 유 류 4,476.5 l
	재	수리 (水 利) 비			0	재배사관리(전기) 9,091.8 kw
		제 재 료 비			2,020,073	비 널 621.0 m 비 널 끈 3.3 타
	비	소 농 구 비			16,130	테 이 프 1.1 개
		대농구 상각비			1,069,742	고 무 호 스 13.9 m
		영농시설 상각비			1,323,460	포 장 상 자 5,210.9 개
		수 선 비			78,534	
		기 타 요 금			9,228	
계				14,697,394		
비	임차료 [농기계·시설 토지			0		
				0		
	위탁 영농비			1,084,028		
	고용 노력비	468.5시간	남 5,900 여 3,825	2,159,495	남 177.1 시간 여 291.4	
계				17,940,917		
	자 가 노 력 비	1,070.4시간	남 5,900 여 3,825	5,267,900	남 565.6 시간 여 504.8	
소 부 소	가 : 가 득 륜 (%)			21,497,076 24,740,599 54.5		

양잠(약용)

충남

(기준 : 년/10a)

비 목 별		수 량	단가(원)	금액(원)	비 고		
조수입	주 산 물 가 액	(춘)12.6 kg (추)7.7 kg	62,327 57,707	1,229,664			
	부 산 물 가 액			0			
	계			1,229,664			
경	중	종 묘 비 종자	(춘)2.9 상자 (추)1.9 상자	23,724 23,696	113,822	N:35.4 P:23.3 K:23.3 kg 요 소 15.4 kg 용 성 인 비 1.9 kg 농 용 석 회 63.0 kg 복 합 비 료 136.9 kg 규 산 질 16.0 kg 살충제 유제 409.6 ml 수화제 158.9 g 살균제 유제 33.3 ml 수화제 219.4 g 제초제 유제 423.1 ml 전 기 46.9 kw 유 류 52.1 l 비닐 70.2 m 누에자리종이 50.1 매 왕 겨 4.3 kg 그 물 망 1.8 kg	
		무기질 비료비		48,669			
	간	유기질 비료비	1,659.6 kg		35,615		
		농 약 비			13,651		
		광열 · 동력비			18,841		
		수리(水利)비			0		
		제 재 료 비			6,827		
		소 농 구 비			2,198		
		대농구 상각비			22,472		
		영농시설 상각비			119,929		
	비	수 선 비			6,150		
		조 성 비			18,315		
		기 타 요 금			4,789		
		계			411,278		
		비	임차료 [농기계·시설 토 지]				0
					0		
위탁 영농비				15,467			
고용 노력비	32.5시간		남 4,931 여 3,133	117,285	남 8.6 시간 여 23.9		
계			544,030				
자 가 노 력 비	117.1시간	남 4,592 여 3,133	453,831	남 59.6 시간 여 57.5			
소 부 가 가 득 소 득 률 (%)			685,634 818,386 55.8				

쌀

충남

(기준 : 년 1기작/10a)

비 목 별		수 량	단가(원)	금액(원)	비 고		
조수입	주 산 물 가 액	553 kg		1,059,876			
	부 산 물 가 액			27,940			
	계			1,087,816			
경 영 비	중 간 재 비	종 료 비	6.0 kg		9,137		
		무기질 비료비	64.5 kg		17,604		
		유기질 비료비	154.3 kg		5,670		
		농 약 비			26,555		
		광열 · 동력비			2,563		
		수리 (水利) 비			151		
		제 재 료 비			2,564		
		소 농 구 비			734		
		대 농 구 비			67,707		
		영 농 시 설 비			1,334		
	위 탁 영 농 비			6,952			
	계				140,971		
		토 지 임 차 료			105,648		
	고 용 노 력 비	3.4시간		14,502	남 여	2.7 시간 0.6	
	축 력 비	0.01시간		29			
계				261,150			
	자 가 노 력 비	24.3 시간		98,115	남 여	17.0 시간 7.3	
소 부 소	가 가 득 륜 (%)			826,666			
	가 치 륜 (%)			946,845			
	득 륜 (%)			76.0			

전 라 북 도

고 구 마 249	노지오이 264	노지포도 279
봄 감 자 250	시 설 무 265	안 개 초 280
가을감자 251	시설상추(치마) 266	칼 라 281
시설감자 252	시설고추 267	들 깨 282
봄 무 253	시설오이(반축성) 268	땅 콩 283
가 을 무 254	시설토마토(반축성) . 269	엽 연 초 284
고랭지무 255	시설방울토마토 270	인 삼 285
봄 배 추 256	시설딸기(축성) 271	더 덕 286
가을배추 257	시설딸기(반축성) 272	느타리버섯 287
고랭지배추 258	시설참외 273	표고버섯 288
대 파 259	시설수박(반축성) 274	양잠(약용) 289
쪽 파 260	시설가지 275	쌀 290
생 강 261	사 과 276	
미 나 리 262	배 277	
노지수박 263	복 승 아 278	

고 구 마

전북

(기준 : 년 1기작/10a)

비 목 별		수 량	단가(원)	금액(원)	비 고	
조 수 입	주 산 물 가 액	1,555 kg	692	1,076,060		
	부 산 물 가 액			33,756	상품화율	92.0 %
	계			1,109,816		
경 영 비	중	종 묘 비 종자	94.4 kg	751	84,291	N:6.5 P:4.5 K:4.9 kg
		종묘	4,435.7 주	16		
	간	무기질 비료비			12,597	용 성 인 비 6.6 kg
		유기질 비료비	183.1 kg		10,695	염 화 칼 리 3.3 kg
	재	농 약 비			13,445	붕 소 회 0.1 kg
		광열 · 동력비			5,729	농 용 석 회 24.1 kg
	비	수리(水利)비			584	복 합 비 료 17.2 kg
		제 재 료 비			96,035	살충제 유제 41.4 ml
	비	소 농 구 비			1,072	입제 2.7 kg
		대농구 상각비			44,623	살균제 수화제 6.1 g
	비	영농시설 상각비			2,444	초제 유제 168.9 ml
		수 선 비			8,710	입제 4.2 kg
	계				1,517	전 유 기 류 8.4 kw
	계				281,742	비 비 료 14.2 l
	비	임 차 료 [농기계·시설 토 지			4,167	
				0		0.6 타
위 탁 영 농 비 고 용 노 력 비		35.7시간	남 6,523 여 3,783	148,205	남 4.8 시간 여 30.9	
계			434,114			
자 가 노 력 비	41.2시간	남 6,523 여 3,783	213,126	남 20.9 시간 여 20.3		
소 부 가 가 득 소 득 륜 (%)			675,702 828,074 60.9			

봄 감 자

전부

(기준 : 년 1기작/10a)

비 목 별		수 량	단가(원)	금액(원)	비 고	
조수입	주 산 물 가 액	2,671 kg	453	1,209,963		
	부 산 물 가 액			0	상품화율	93.0 %
	계			1,209,963		
경	중 간 재 비	종 자 비	178.6 kg	732	130,806	N:25.0 P:17.8 K:20.3 kg
		무기질 비료비			43,564	요 소 6.6 kg
		유기질 비료비	2,508.3 kg		174,021	염 화 칼 리 4.6 kg
		농 약 비			26,233	붕 소 0.8 kg
		광열 · 동력비			5,862	농 용 석 회 40.8 kg
		수리 (水 利) 비			425	복 합 비 료 117.5 kg
		제 재 료 비			119,910	살충제 유제 39.5 ml
		소 농 구 비			1,233	입제 4.7 kg
		대농구 상각비			58,396	수화제 56.4 g
		영농시설 상각비			11,712	살균제 분제 75.0 g
		수 선 비			2,113	수화제 355.3 g
		기 타 요 금			3,675	제초제 유제 61.3 ml
		계			577,950	입제 3.2 kg
비	입차료 [농기계·시설 토 지 위 탁 영 농 비 고 용 노 력 비			15,417	전 기 기 0.9 kw	
				26,969	유 류 11.7 l	
		38.4시간	남 5,127 여 3,394	137,262	비 닐 918.7 m	
		계		765,598	비 닐 끈 0.1 타	
자 가 노 력 비	65.5시간	남 5,325 여 3,394	287,575	포 장 상 자 135.8 개		
소 부 가 가 치			444,365			
소 득 륜 (%)			632,013			
			36.7			

가을감자

전북

(기준 : 년 1기작/10a)

비 목 별		수 량	단가(원)	금액(원)	비 고	
조수입	주 산 물 가 액	1,743 kg	628	1,094,604		
	부 산 물 가 액			0	상품화율	91.0 %
계				1,094,604		
경	영	종 자 비	170.3 kg	767	130,665	N:13.7 P:10.7 K:11.1 kg
		무기질 비료비			33,608	요 소 13.9 kg
		유기질 비료비	1,257.3 kg		52,850	유 용 성 인 안 2.0 kg
		농 약 비			23,790	유 용 영 화 칼 비 리 소 8.8 kg
		광열 · 동력비			6,001	농 용 석 회 0.3 kg
		수리(水利)비			160	복 합 비 료 50.3 kg
		제 재 료 비			124,717	영 양 제 액 제 0.6 l
		소 농 구 비			3,691	수 화 제 20.0 g
		대농구 상각비			148,489	살 충 제 유 제 77.4 ml
		영농시설 상각비			16,658	입 제 4.2 kg
		수 선 비			12,052	수 화 제 50.1 g
		기 타 요 금			3,631	살 균 제 유 제 9.8 ml
		계			556,312	수 화 제 128.3 g
		비	비	입차료 [농기계·시설 토지		
위탁 영농비					30,619	
고용 노력비	30.1시간			남 6,011 여 3,583	114,404	남 2.7 시간 여 27.4
계					712,635	
자 가 노 력 비	62.5시간	남 6,075 여 3,583	301,439	남 31.1 시간 여 31.4		
소 부 가 득 소 득 률 (%)			381,969 538,292 34.9			

시 설 감 자

전북

(기준 : 년 1기작/10a)

비 목 별		수 량	단가(원)	금액(원)	비 고	
조수입	주 산 물 가 액	3,182 kg	1,143	3,637,026		
	부 산 물 가 액			0	상품화율	93.7 %
계				3,637,026		
경	중 간 재 비	종 자 비	337.3 kg	999	337,075	N:11.8 P:5.8 K:8.5 kg
		무기질 비료비			46,710	요 소 14.7 kg
		유기질 비료비	1,217.1 kg		99,693	용 염 성 인 소 9.0 kg
		농 약 비			25,559	용 염 화 칼 리 6.8 kg
		광열 · 동력비			6,837	농 분 용 석 회 1.0 kg
		수리(水利)비			0	복 합 비 료 19.3 kg
		제 재 료 비			446,307	규 산 질 40.3 kg
		소 농 구 비			1,066	영 양 제 1.3 kg
		대농구 상각비			64,815	수 화 제 0.2 ℓ
		영농시설 상각비			247,595	살 충 제 액 9.9 g
		수 선 비			16,970	수 화 제 유 분 제 225.4 ml
		기 타 요 금			8,850	수 화 제 입 제 9.5 g
		계				1,301,477
비	임차료	농기계·시설			16,663	수 화 제 입 제 140.5 g
		토 지			16,667	수 화 제 입 제 444.4 ml
	위 탁 영 농 비			4,167	수 화 제 입 제 55.6 g	
	고 용 노 력 비	61.8시간	남 5,732 여 3,489	251,284	남 15.9 시간 여 45.9	
계				1,590,258		
자 가 노 력 비	96.9시간	남 5,660 여 3,489	441,207	남 47.5 시간 여 49.4		
소 부 가 득 륜 (%)			2,046,768			
가 가 치			2,335,549			
소 득 륜 (%)			56.3			

봄 무

전북

(기준 : 년 1기작/10a)

비 목 별		수 량	단가(원)	금액(원)	비 고	
조수입	주 산 물 가 액	4,640 kg	327	1,517,280		
	부 산 물 가 액			0	상품화율	91.4 %
계				1,517,280		
경	중 간 재 비	종 자 비	6.5 dl	15,788	102,620	N:17.3 P:7.2 K:10.5 kg
		무기질 비료비			39,243	요 소 16.4 kg
		유기질 비료비	893.3 kg		53,976	유 용 비 0.1 kg
		농 약 비			18,000	성 인 칼 리 소 회 석 비 료 5.1 kg
		광열 · 동력비			8,512	용 용 비 1.7 kg
		수리(水利)비			750	복 합 산 질 57.7 kg
		재 재 료 비			114,021	규 양 산 액 제 68.6 kg
		소 농 구 비			2,467	수 수 화 제 0.1 kg
		대농구 상각비			61,367	영 양 제 수 화 제 4.1 l
		영농시설 상각비			45,675	살 충 제 수 화 제 52.1 g
		수 선 비			7,955	살 근 제 수 화 제 282.9 ml
		기 타 요 금			25,254	제 초 제 수 화 제 333.3 g
		계				479,840
비	임 차 료 [농기계·시설 토 지 위 탁 영 농 비 고 용 노 력 비			12,111	살 근 제 수 화 제 66.4 g	
				35,833	살 근 제 수 화 제 1,066.7 g	
		28.9시간	남 5,286 여 3,272	106,443	제 초 제 수 화 제 288.8 g	
		계		640,060	전 유 비 160.0 ml	
자 가 노 력 비	79.3시간	남 5,378 여 3,272	345,394	제 초 제 수 화 제 160.0 ml		
소 부 가 가 치 소 득 륜 (%)			877,220 1,037,440 57.8	전 유 비 0.3 kg		

가 을 무

전북

(기준 : 년 1기작/10a)

비 목 별		수 량	단가(원)	금액(원)	비 고		
조수입	주 산 물 가 액	4,789 kg	149	713,561			
	부 산 물 가 액			800	상품화율	89.8 %	
계				714,361			
경	중	중 자 비	6.4 dl	6,454	41,303	N:23.9 P:10.5 K:11.5 kg	
		무기질 비료비			41,150	요 소	29.5 kg
		유기질 비료비	671.7 kg		29,848	유 용 성 인 비	0.8 kg
		농 약 비			14,782	염 화 칼 리 소	15.6 kg
		광열 · 동력비			8,107	농 용 석 회	6.4 kg
		수리(水利)비			591	복 합 비	0.5 kg
		제 재 료 비			12,042	규 산 질	76.1 kg
		소 농 구 비			2,970	영 양 제 액 제	56.9 kg
		대농구 상각비			48,230	수 화 제	0.3 kg
		영농시설 상각비			1,980	살 충 제 유 제	0.1 l
		수 선 비			8,048	수 화 제	184.2 g
		기 타 요 금			2,266	살 충 제 유 제	270.4 ml
		계			211,317	수 화 제	1.2 kg
		비	임차료	농기계·시설			9,772
토 지					12,885	살 균 제 수 화 제	278.6 g
위 탁 영 농 비					6,412	제 초 제 유 제	75.1 ml
고 용 노 력 비	26.2시간			남 5,553 여 3,251	98,298	전 기	55.7 kg
계			338,684	유 류	13.9 kw		
자 가 노 력 비	64.6시간	남	5,603	287,710	비 닐	18.7 l	
		여	3,231		비 닐	229.4 m	
소 부 가 가 득			375,677	비 닐	0.3 타		
소 득 률 (%)			503,044	비 닐	0.2 kg		
			52.6	포 장 상 자	3.5 개		

고 령 지 무

전북

(기준 : 년 1기작/10a)

비 목 별		수 량	단가(원)	금액(원)	비 고	
조수입	주 산 물 가 액	3,746 kg	230	861,580		
	부 산 물 가 액			0	상품화율	89.0 %
계				861,580		
경	중 간 재 비	종 자 비	3.7 dl	21,094	78,046	N:25.0 P:15.7 K:16.0 kg
		무기질 비료비			51,076	요 소 13.7 kg
		유기질 비료비	1,297.8 kg		56,193	염 화 칼 리 0.5 kg
		농 약 비			33,458	붕 용 석 회 0.7 kg
		광열 · 동력비			4,005	농 용 석 회 121.4 kg
		수리 (水 利) 비			123	복 합 비 료 114.9 kg
		제 재 료 비			14,140	영양제수화제 18.5 g
		소 농 구 비			4,095	살충제 유제 380.1 ml
		대농구 상각비			49,568	분제 277.8 g
		영농시설 상각비			4,345	입제 1.8 kg
		수 선 비			8,152	수화제 129.5 g
		기 타 요 금			1,910	살균제 분제 95.2 g
		계			305,111	입제 0.1 kg
		비	임차료 [농기계·시설 토 지 위 탁 영 농 비 고 용 노 력 비			12,165
				7,676	제초제 유제 136.4 ml	
28.7시간	남 4,610 여 2,926			94,249	입제 108.0 kg	
					전 유 비 기 1.2 kw	
계			420,312	리 유 널 10.1 l		
자 가 노 력 비	49.1시간	남 4,610 여 2,926	186,440	왕 쥬 겨 12.7 kg		
소 가 득			441,268	왕 쥬 겨 4.2 kg		
부 가 가 처			556,469			
소 득 륜 (%)			51.2			

봄 배 추

전북

(기준 : 년 1기작/10a)

비 목 별		수 량	단가(원)	금액(원)	비 고	
조수입	주 산 물 가 액	7,108 kg	245	1,741,460		
	부 산 물 가 액			0	상품화율	91.6 %
계				1,741,460		
경 영 비	중 간	종 묘 비 종자	0.9 dl	42,792	61,838	N:25.9 P:14.7 K:16.2 kg
		종묘	3,322.7 주	30		요 소 24.1 kg
		무기질 비료비			55,860	용 성 인 소 6.0 kg
	재	유기질 비료비	2,939.6 kg		108,047	용 화 칼 리 소 5.3 kg
		농 약 비			13,658	농 용 식 회 0.9 kg
		광열 · 동력비			10,785	복 합 비 료 93.6 kg
	비	수리 (水 利) 비			0	영 양 제 액 제 18.2 l
		제 재 료 비			68,855	살 충 제 유 제 511.3 ml
		소 농 구 비			3,242	분 제 25.0 g
	비	대농구 상각비			85,534	입 제 0.6 kg
		영농시설 상각비			16,011	수 화 제 104.7 g
		수 선 비			8,192	살 균 제 수 화 제 257.7 g
	기 타 요 금				1,780	제 초 제 유 제 93.2 ml
계				433,802	기 입 제 4.1 kg	
비	임 차 료	[농기계·시설 토 지			9,111	전 기 38.4 kw
					16,000	유 비 20.2 l
	위 탁 영 농 비			14,974	날 781.2 m	
비	고 용 노 력 비	37.0시간	남 5,920	149,370	남 9.7 시간	
			여 3,368		여 27.3	
계				623,257		
자 가 노 력 비		66.8시간	남 5,920	317,620	남 36.3 시간	
			여 3,368		여 30.5	
소 부 가 가 치				1,118,203		
소 득 륜 (%)				1,307,658		
				64.2		

가을배추

전북

(기준 : 년 1기작/10a)

비 목 별		수 량	단가(원)	금액(원)	비 고		
조수입	주 산 물 가 액	8,925 kg	96	856,800			
	부 산 물 가 액			0	상품화율	89.6 %	
계				856,800			
경 영 비	중	종 묘 비 종자	3.4 dl	6,470	32,177	N:40.8 P:15.0 K:17.7 kg	
		종묘	2,035.9 주	30		요 소 51.2 kg	
	간	무기질 비료비			58,950	용 성 인 비 11.6 kg	
		유기질 비료비	367.2 kg		12,705	화 칼 리 소 5.8 kg	
	재	농 약 비			17,742	농 용 석 회 0.4 kg	
		광열 · 동력비			5,642	복 합 비 료 105.5 kg	
	비	수리(水利)비			147	영 양 제 수 화 제 83.3 g	
		제 재 료 비			15,840	살 충 제 유 제 326.0 ml	
	비	소 농 구 비			2,028	분 제 20.8 g	
		대농구 상각비			50,238	입 제 1.0 kg	
	비	영농시설 상각비			4,370	수 화 제 45.1 g	
		수 선 비			8,601	살 균 제 수 화 제 303.7 g	
	비	기 타 요 금			1,056	제 초 제 유 제 122.5 ml	
		계			209,496	입 제 0.5 kg	
비	임차료	[농기계·시설 토 지			2,076		
					5,833		
	위탁 영농 비용 노력비	23.2시간	남	5,871	92,268	남	4.8 시간
			여	3,483		여	18.4
계			318,840				
자 가 노 력 비	56.4시간	남 5,804 여 3,417		262,419	남 29.2 시간 여 27.2		
소 부 소 득 가 치 득 륜 (%)				537,960 647,304 62.8			

고랭지배추

전북

(기준 : 년 1기작/10a)

비 목 별		수 량	단가(원)	금액(원)	비 고		
조수입	주 산 물 가 액	3,650 kg	326	1,189,900			
	부 산 물 가 액			0	상품화율	89.3 %	
계				1,189,900			
경	중	종 자 비	1.2 dl	22,843	27,412	N:29.8 P:20.2 K:22.2 kg	
		무기질 비료비			70,821	요 소 8.8 kg	
		유기질 비료비	1,914.2 kg		95,728	붕 소 1.8 kg	
		농 약 비			62,242	농 용 석 화 130.1 kg	
		간	광열 · 동력비			6,755	복 합 비 료 153.5 kg
			수리(水利)비			417	영양제 액제 0.2 l
			제 재 료 비			32,354	살충제 유제 417.2 ml
			소 농 구 비			3,142	살충제 입제 0.8 kg
		비	대농구 상각비			42,149	수화제 515.0 g
			영농시설 상각비			1,198	살균제 유제 98.5 ml
			수 선 비			8,271	분제 1,930.8 g
			기 타 요 금			785	수화제 613.3 g
		계				351,274	제초제 유제 172.5 ml
		비	입차료	농기계·시설			6,423
토 자					12,679	전 유 기 3.3 kw	
위 탁 영 농 비					1,875	류 13.5 l	
고 용 노 력 비	29.1시간			남 4,817 여 2,800	93,784	닐 트 971.2 m	
계				466,035	트 40.8 개		
자 가 노 력 비		67.8시간	남 4,817 여 2,810	261,365	남 35.3 시간 여 32.5		
소 부 가 가 치				723,865			
소 득 률 (%)				838,626			
				60.8			

대 파

전북

(기준 : 년 1기작/10a)

비 목 별		수 량	단가(원)	금액(원)	비 고		
조수입	주 산 물 가 액	3,056 kg	555	1,696,080			
	부 산 물 가 액			0	상품화율	91.0 %	
계				1,696,080			
경 영 비	중 간 재 비	종 자 비	9.8 dl	7,807	76,506	N:38.1 P:19.0 K:21.3 kg	
		무기질 비료비			72,875	요 소	28.6 kg
		유기질 비료비	2,094.9 kg		121,673	유 용 성 인 비	2.0 kg
		농 약 비			28,129	용 용 식 화 비 료	2.4 kg
		광열 · 동력비			12,353	농 용 복 합 비 료	77.1 kg
		수리 (水 利) 비			3,021	영 양 제 액 제	174.8 kg
		제 재 료 비			42,388	살 충 제 유 제	35.7 l
		소 농 구 비			14,950	살 충 제 유 제	204.2 ml
		대농구 상각비			104,143	분 제	0.6 g
		영농시설 상각비			44,788	입 제	2.9 kg
		수 선 비			6,718	수 화 제	749.0 g
		기 타 요 금			10,521	살 균 제 수 화 제	222.6 g
	계				538,065	제 초 제 유 제	105.0 ml
비	임 차 료 [농기계·시설 토 지 위 탁 영 농 고 용 노 력 비			10,167	입 제 기	109.3 kg	
				0	전 유 비	92.0 kw	
			0	0	비	19.9 l	
	61.6시간	남 5,878 여 3,491	238,200	비	48.4 m		
계				786,432	닐 낱	1.6 타 5.7 kg	
자 가 노 력 비		176.2시간	남 5,815 여 4,130	871,942	남	85.6 시간	
					여	90.6	
소 부 가 가 득 소 득 률 (%)				909,648			
				1,158,015			
				53.6			

쪽 파

전북

(기준 : 년 1기작/10a)

비 목 별		수 량	단가(원)	금액(원)	비 고	
조수입	주 산 물 가 액	2,698 kg	595	1,605,310		
	부 산 물 가 액			0	상품화율	91.8 %
계				1,605,310		
경 영 비	중 간 재 비	종 자 비	176.7 kg	854	150,881	N:27.1 P:15.3 K:17.7 kg
		무기질 비료비			48,283	요 소 40.0 kg
		유기질 비료비	1,347.2 kg		44,514	용 성 인 비 37.8 kg
		농 약 비			40,446	염 화 칼 리 18.6 kg
		광열 · 동력비			5,194	농 용 석 회 59.4 kg
		수리 (水 利) 비			97	복 합 비 료 70.0 kg
		제 재 료 비			83,858	살충제 유제 211.1 ml
		소 농 구 비			2,661	입제 2.5 kg
		대농구 상각비			72,423	수화제 195.8 g
		영농시설 상각비			2,163	살균제 유제 63.3 ml
	수 선 비			12,284	수화제 550.4 g	
	기 타 요 금			3,367	제초제 유제 163.9 ml	
	계				466,171	입제 99.3 kg
비	임차료 [농기계·시설 토지			1,277	전 기 7.4 kw	
				0	유 류 14.7 l	
	위탁 영농 비용 노력비	56.1시간	남 5,961 여 3,833	227,587	비 닐 459.7 m	
계				700,338	비 닐 끈 2.3 타	
자 가 노 력 비		72.2시간	남 5,961 여 3,833	353,138	포 장 상 자 44.1 개	
소 부 소 득 률 (%)	가 가 치			904,972		
	소 득 률 (%)			1,139,139		
				56.4		

생 강

전북

(기준 : 년 1기작/10a)

비 목 별		수 량	단가(원)	금액(원)	비 고	
조수입	주 산 물 가 액	1,171 kg	4,282	5,014,222		
	부 산 물 가 액			0	상품화율	91.2 %
계				5,014,222		
경 영 비	종 자 비	198.7 kg	4,328	860,050	N:24.4 P:12.9 K:18.9 kg	
	무기질 비료비			53,781	요 소 32.3 kg	
	유기질 비료비	2,903.6 kg		162,063	용 성 인 비 28.0 kg	
	농 약 비			32,235	염 화 칼 리 19.3 kg	
	광열 · 동력비			12,636	봉 용 석 회 1.7 kg	
	수리 (水 利) 비			1,778	복 합 비 료 153.4 kg	
	제 재 료 비			50,197	영 양 제 수 화 제 25.0 g	
	소 농 구 비			4,858	살 충 제 유 제 401.1 ml	
	대농구 상각비			79,948	입 제 2.6 kg	
	영농시설 상각비			2,755	수 화 제 272.2 g	
	수 선 비			24,805	살 균 제 유 제 61.1 ml	
	기 타 요 금			6,259	입 제 0.5 kg	
	계				1,291,365	
	비	임차료 [농기계·시설 토 지			23,778	
위탁 영농비				3,704		
고용 노력비		58.0시간	남 6,193 여 3,791	234,530	남 6.1 시간 여 51.9	
계				1,557,560		
자 가 노 력 비	110.3시간	남 6,004 여 3,791	538,092	남 54.2 시간 여 56.1		
소 부 가 가 치 소 득 률 (%)			3,456,662 3,722,857 68.9			

미 나 리

전북

(기준 : 년 1기작/10a)

비 목 별		수 량	단가(원)	금액(원)	비 고	
조수입	주 산 물 가 액	4,283 kg	1,172	5,019,676		
	부 산 물 가 액			0	상품화율 93.6 %	
계				5,019,676		
경 영 비	중 간 재 비	중 자 비	398.5 kg	704	280,383	N:29.5 P:15.6 K:17.2 kg
		무기질 비료비			35,903	요 소 35.1 kg
		유기질 비료비	1,763.1 kg		131,017	용 성 인 비 20.0 kg
		농 약 비			6,308	염 화 칼 리 10.0 kg
		광열 · 동력비			18,969	농 용 식 회 6.7 kg
		수리 (水利) 비			292	복 합 비 료 65.6 kg
		제 재 료 비			146,596	살충제 유제 74.1 ml
		소 농 구 비			9,205	살균제 유제 0.3 kg
		대농구 상각비			94,762	수화제 유제 10.4 ml
		영농시설 상각비			12,806	전 유 기 278.5 g
		수 선 비			16,664	수 화 기 288.1 kw
		기 타 요 금			7,624	류 스 16.8 l
	계				760,529	스 4.6 l
비	임차료 [농기계·시설 토지 위탁 영농 비용 노력비]	277.7시간	남 5,947 여 3,728	1,208,570	남 78.1 시간 여 199.6	
		계		2,022,245		
	자가 노력비	203.2시간	남 5,947 여 3,728	974,104	남 97.6 시간 여 105.6	
소 부 소 득	가 가 치			2,997,431		
소 득 륜 (%)	물 (%)			4,259,147		
				59.7		

노지수박

전북

(기준 : 년 1기작/10a)

비 목 별		수 량	단가(원)	금액(원)	비 고	
조수입	주 산 물 가 액	2,619 kg	539	1,411,641	상품화율 88.2 %	
	부 산 물 가 액			0		
계				1,411,641		
경 영 비	중	종 묘 비 종자	3.9 dl	21,684	109,071	N:133.9 P:138.0 K:118.8 kg 소비 13.2 kg 인리 11.9 kg 화칼리 6.8 kg 소 0.4 kg 농용석회 134.7 kg 복합비료 1,130.7 kg 영양제 액제 5.7 l 수화제 112.4 g 살충제 유제 490.9 ml 입제 1.0 kg 수화제 262.8 g 살균제 유제 151.3 ml 수화제 1,323.4 g 제조제 유제 167.3 ml 입제 33.6 kg 전 기 23.5 kw 유 류 15.9 l 비닐 730.1 m 할 줄 끈 65.2 개 비닐 끈 0.6 타 보 은 토 개트 228.2 kg 포트 0.1 m 개
		종 묘 비 종묘	767.1 주	270		
	간	무기질 비료비	2,768.6 kg		58,202	
		유기질 비료비			133,029	
	재	농 약 비			58,234	
		광열 · 동력비			7,231	
	비	수리 (水 利) 비			113	
		제 재 료 비			76,327	
	비	소 농 구 비			3,287	
		대농구 상각비			74,378	
	비	영농시설 상각비			18,253	
		수 선 비			12,939	
	비	기 타 요 금			2,853	
계				553,917		
비	임차료 [농기계·시설 토지 위탁 영농 비 고용 노력 비	34.7시간	남 5,670	128,259	남 4.7 시간	
			여 3,387		여 30.0	
계				724,800		
자 가 노 력 비		97.1시간	남 5,633 여 3,333	435,644	남 48.7 시간 여 48.4	
소 부 소	가 : 가 치			686,841		
	소 득 륜 (%)			857,724		
				48.7		

노 지 오 이

전북

(기준 : 년 1기작/10a)

비 목 별		수 량	단가(원)	금액(원)	비 고	
조수입	주 산 물 가 액	3,998 kg	608	2,430,784	상품화율 79.7 %	
	부 산 물 가 액			0		
계				2,430,784		
경 영 비	중 간 재 비	종 자 비	1.5 dl	62,467	93,701	N:42.1 P:12.4 K:35.9 kg
		무기질 비료비			94,338	요 소 11.8 kg
		유기질 비료비	2,991.5 kg		192,310	유 용 성 인 비 2.2 kg
		농 약 비			121,745	염 화 칼 리 소 14.6 kg
		광열 · 동력비			25,419	농 용 석 회 0.9 kg
		수리 (水 利) 비			6,413	복 합 비 료 218.3 kg
		제 재 료 비			258,124	영 양 제 액 제 129.4 l
		소 농 구 비			2,713	살 충 제 유 제 467.8 ml
		대농구 상각비			62,000	입 제 1.7 kg
		영농시설 상각비			0	수 화 제 352.7 g
		수 선 비			4,294	살 균 제 유 제 83.3 ml
		기 타 요 금			4,409	입 제 0.3 kg
		계			865,466	수 화 제 1,820.7 g
		비	임 차 료 [농기계·시설 토 지 위 탁 영 농 비 고 용 노 력 비			8,333
				0	전 기 기 41.0 kw	
52.8시간	남 5,683 여 3,294			201,636	유 류 48.9 l	
					비 닐 789.1 m	
계			1,075,435	지 주 대 298.4 개		
자 가 노 력 비	249.5시간	남 5,683 여 3,295	1,109,618	비 닐 1.2 타		
소 부 가 가 치 소 득 률 (%)			1,355,349 1,565,318 55.8	트 26.1 개 상 자 267.3 개		

시 설 무

전북

(기준 : 년 1기작/10a)

비 목 별		수 량	단가(원)	금액(원)	비 고			
조수입	주 산 물 가 액	4,967 kg	284	1,410,628				
	부 산 물 가 액			0	상품화율	92.4 %		
	계			1,410,628				
경	중	종 자 비	5.6 dl	14,440	80,864	N:14.0 P:8.5 K:11.5 kg		
		무기질 비료비			32,425	요 소 15.6 kg		
		유기질 비료비	1,132.2 kg		67,002	용 성 인 비 18.3 kg		
		농 약 비			19,558	염 화 칼 리 10.6 kg		
		간	광열 · 동력비			10,549	붕 소 1.1 kg	
			수리 (水 利) 비			164	농 용 석 회 62.2 kg	
			제 재 료 비			163,252	복 합 비 료 33.0 kg	
			소 농 구 비			1,280	규 산 질 0.8 kg	
			대농구 상각비			166,599	영 양 제 수 화 제 45.0 g	
			영농시설 상각비			150,994	살 충 제 유 제 317.4 ml	
			수 선 비			17,733	입 제 0.9 kg	
			기 타 요 금			3,388	수 화 제 187.1 g	
			계			713,808	살 균 제 수 화 제 324.4 g	
			비	입 차 료			6,500	제 초 제 유 제 86.0 ml
위 탁 영 농 비			57,222	입 제 기 20.6 kg				
고 용 노 력 비	33.2시간	남 5,680 여 3,243	132,769	전 유 류 73.9 kw				
계			910,299	비 율 21.0 l				
자 가 노 력 비	119.1시간	남 5,637 여 3,243	525,812	비 율 697.7 m				
소 부 가 가 치			500,329	할 비 줄 끈 176.8 개				
소 득 률 (%)			696,820	비 율 1.5 타				
			35.5	보 온 덮 개 4.8 m				
				포 트 4.8 개				
				상 자 10.0 개				

시설상추(치마)

전북

(기준 : 년 1기작/10a)

비 목 별		수 량	단가(원)	금액(원)	비 고	
조수입	주 산 물 가 액	4,134 kg	1,049	4,336,566	상품화율 93.1 %	
	부 산 물 가 액			0		
계				4,336,566		
영	경	중 요 비 종자	2.2 dl	18,036	137,172	N:13.5 P:7.0 K:12.6 kg 요 소 11.0 kg 유 용 성 인 비 0.6 kg 염 화 칼 리 0.5 kg 방 소 회 9.2 kg 농 용 식 회 1.0 kg 복 합 비 료 124.8 kg 규 산 질 61.5 kg 영 양 제 액 제 22.2 kg 수 화 제 74.5 l 살 충 제 유 제 266.7 g 입 제 39.4 ml 수 화 제 2.4 kg 살 균 제 수 분 제 40.0 g 수 화 7.4 g 전 유 기 194.3 g 비 류 닐 656.1 kw 할 비 륙 66.9 l 왕 널 680.5 m 쏘 겨 126.7 개 꽃 트 2.2 타 포 장 상 자 7.4 kg 37.3 개 1,013.2 개
		중 요 비 종자	20,800 주	23		
		무기질 비료비			73,621	
		유기질 비료비	4,421.7 kg		191,528	
		농 약 비			17,572	
		광열 · 동력비			53,883	
		수리(水利)비			0	
		제 재 료 비			796,558	
		소 농 구 비			9,419	
		대농구 상각비			119,192	
		영농시설 상각비			155,238	
		수 선 비			5,389	
		기 타 요 금			10,389	
계				1,569,961		
비	임차료	농기계·시설		12,500		
		토 지		0		
		위 탁 영 농 비		23,333		
고 용 노 력 비	209.8시간	남 4,583 여 2,972	636,897	남 8.3 시간 여 201.5		
계				2,242,691		
자 가 노 력 비	440.2시간	남 5,625 여 2,972	1,861,956	남 208.7 시간 여 231.5		
소 부 가 가 득			2,093,875			
소 득 률 (%)			2,766,605			
			48.3			

시설고추

전북

(기준 : 년 1기작/10a)

비 목 별		수 량	단가(원)	금액(원)	비 고	
조수입	주 산 물 가 액	5,009 kg	2,656	13,303,904		
	부 산 물 가 액			56,667	상품화율	92.4 %
	계			13,360,571		
경	중 간 제 비	종 료 비	2,253.5 주	96	216,140	N:41.6 P:9.0 K:12.0 kg
		무기질 비료비			267,243	요 소 72.6 kg
		유기질 비료비	9,629.4 kg		531,535	용 성 인 소 10.0 kg
		농 약 비			386,527	용 화 칼 소 9.0 kg
		광열 · 동력비			3,483,436	용 농 회 소 0.5 kg
		수리 (水 利) 비			1,667	용 복 용 석 회 료 68.0 kg
		제 재 료 비			857,528	규 합 비 료 25.8 kg
		소 농 구 비			6,544	산 질 29.7 kg
		대농구 상각비			554,671	영 양 제 액 제 56.2 l
		영농시설 상각비			1,407,441	수 화 제 1,038.4 g
		수 선 비			126,472	살 충 제 유 제 2,275.0 ml
		기 타 요 금			30,967	수 화 제 5.3 kg
		계			7,870,171	살 균 제 수 화 제 1,024.7 g
		비	임차료	농기계·시설 토지		
위탁 영농비					73,333	수 화 제 13.3 g
고용 노력비	458.8시간			남 4,932 여 3,056	1,510,526	수 화 제 3,800.3 g
계					9,474,030	제 초 제 유 제 177.8 ml
자 가 노 력 비	645.7시간	남 5,225 여 3,056	2,658,446	전 유 가 비 할 지 비 포 트 장 상	2,799.9 kw 6,853.0 l 5.0 l 1,295.0 m 114.1 개 228.0 개 7.3 개 30.4 개 733.6 개	
소 부 가 득 소 득 률 (%)			3,886,541 5,490,400 29.1		남 315.9 시간 여 329.8	

시설오이(반축성)

전북

(기준 : 년 1기작/10a)

비 목 별		수 량	단가(원)	금액(원)	비 고		
조수입	주 산 물 가 액	13,126 kg	1,113	14,609,238	상품화율 94.7 %		
	부 산 물 가 액			0			
계				14,609,238			
경	중	종 묘 비 종자	2.1 dl	29,286	887,270	N:28.7 P:15.8 K:23.1 kg 요 소 52.3 kg 용 성 인 비 57.8 kg 염 화 칼 리 31.5 kg 붕 소 1.2 kg 농 용 식 회 134.7 kg 복 합 비 료 42.7 kg 영 양 제 액 제 94.4 l 수 화 제 30,545.0 g 살 충 제 유 제 1,004.8 ml 수 화 제 816.7 g 살 균 제 수 화 제 2,409.0 g 전 유 기 류 4,645.9 kw 비 율 닐 5,232.3 l 할 닐 죽 991.3 m 비 닐 끈 53.5 개 보 닐 끈 7.3 타 온 덮 개 53.1 m 쫓 트 39.3 개 포 장 상 자 1,112.3 개	
		종 묘	3,224.5 주	348			
	간	무기질 비료비			179,016		
		유기질 비료비	8,086.5 kg		391,556		
	재	농 약 비			142,342		
		광열 · 동력비			2,246,340		
	비	수리(水利)비			4,435		
		제 재 료 비			1,528,758		
	비	소 농 구 비			10,508		
		대농구 상각비			898,894		
	비	영농시설 상각비			1,106,133		
		수 선 비			67,511		
	계				7,536,414		
	비	임차료 [농기계·시설 토 지			0		남 24.6 시간 여 204.4
			위 탁 영 농 비		0		
	고 용 노 력 비	229.0시간	남 5,572 여 3,544	861,465			
계				8,397,879			
	자 가 노 력 비	403.4시간	남 5,572 여 3,544	1,906,635	남 235.2 시간 여 168.2		
소 부 소	가 가 득 가 치 른 (%)			6,211,359 7,072,824 42.5			

시설토마토(반축성)

전북

(기준 : 년 1기작/10a)

비 목 별		수 량	단가(원)	금액(원)	비 고	
조수입	주 산 물 가 액	7,571 kg	937	7,094,027		
	부 산 물 가 액			0	상품화율	90.7 %
계				7,094,027		
경	중	종 묘 비 종자	2.1 dl	30,830	434,878	N:11.1 P:5.7 K:7.6 kg
		종묘	2,703.9 주	190		요 소 8.9 kg
	간	무기질 비료비			145,488	염 화 칼 리 3.8 kg
		유기질 비료비	2,129.2 kg		197,028	농 용 석 소 회 료 0.9 kg
	재	농 약 비			73,285	영 양 제 53.9 kg
		광열 · 동력비			861,983	수 화 제 181.0 l
	비	수리(水利)비			1,778	액 제 3,041.7 g
		제 재 료 비			1,159,386	수 화 제 441.7 ml
	비	소 농 구 비			2,489	살 충 제 0.5 kg
		대농구 상각비			239,023	수 화 제 253.6 g
	비	영농시설 상각비			347,341	살 균 제 375.0 ml
		수 선 비			39,667	수 화 제 3.8 kg
	비	기 타 요 금			31,019	수 화 제 1,110.2 g
계				3,533,365	제 초 제 133.3 ml	
비	임차료	[농기계·시설 토 지			20,000	전 유 비 1,172.4 kw
					33,333	기 류 1,904.5 l
	위탁영농비 고용노력비	157.8시간	남	4,906	575,872	889.8 m
			여	3,383		783.0 개
계				4,180,348	주 널 직 155.6 개	
자 가 노 력 비		433.3시간	남 5,578 여 3,383	1,903,976	대 끈 5.4 타	
소 부 가 : 가 치 소 득 률 (%)				2,913,679 3,560,662 41.1	겨 개 트 30.0 kg 25.0 kg 57.2 m 783.0 개 1,018.7 개	

시설방울토마토

전북

(기준 : 년 1기작/10a)

비 목 별		수 량	단가(원)	금액(원)	비 고	
조 수 입	주 산 물 가 액	6,303 kg	1,610	10,147,830		
	부 산 물 가 액			0	상품화율	92.3 %
계				10,147,830		
경 간 재 비	중 요 비 종자	0.3 dl	742,500	425,887	N:14.8 P:8.7 K:15.9 kg	
	중요	2,557.3 주	172		소 비 6.9 kg	
	무기질 비료비			385,446	성 인 소 비 1.8 kg	
	유기질 비료비	2,020.8 kg		158,863	화 관 리 소 비 9.7 kg	
	농 약 비			76,092	농 회 소 비 0.4 kg	
	광열 · 동력비			2,372,716	용 석 회 료 68.0 kg	
	수리(水利)비			0	복 합 비 료 92.6 kg	
	제 재 료 비			1,047,527	규 산 질 24.0 kg	
	소 농 구 비			2,922	영 양 제 액 제 12.3 l	
	대농구 상각비			438,899	수 화 제 액 2,144.5 g	
	영농시설 상각비			885,817	살 충 제 유 입 제 855.0 ml	
	수 선 비			19,828	수 화 제 유 입 제 0.8 kg	
	기 타 요 금			48,558	수 화 제 유 입 제 622.9 g	
계				5,862,555	살 균 제 유 입 제 142.0 ml	
비	임 차 료 [농기계·시설 토 지			6,000	제 초 제 유 입 제 793.5 g	
	위 탁 영 농 비			30,000	수 화 제 유 입 제 0.4 kg	
	고 용 노 력 비	156.7시간	남 5,248 여 3,467	567,144	제 초 제 유 입 제 6.0 kg	
	계				6,485,699	전 유 비 주 닐 4,346.9 kw 비 주 닐 5,326.0 l 지 주 닐 858.1 m 비 주 닐 대 200.0 개 보 온 덩 개 4.8 타 포 장 상 자 504.4 개 1,129.3 개
자 가 노 력 비		374.0시간	남 5,248 여 3,517	1,652,557	남 194.8 시간 여 179.2	
소 부 소 득 륜 (%)	가 가 처 처 륜 (%)			3,662,131		
				4,285,275		
				36.1		

시설딸기(축성)

전북

(기준 : 년 1기작/10a)

비 목 별		수 량	단가(원)	금액(원)	비 고	
조수입	주 산 물 가 액	3,427 kg	3,279	11,237,133		
	부 산 물 가 액			0	상품화율 95.3 %	
계				11,237,133		
경	중	종 묘 비	10,366.6 본	83	858,799	N:25.9 P:15.4 K:29.6 kg
		무기질 비료비			94,804	요소 32.7 kg
	간	유기질 비료비	3,790.3 kg		217,412	용성인비 29.9 kg
		농 약 비			90,148	염화칼리 30.5 kg
	재	광열 · 동력비			109,388	농용석회 107.9 kg
		수리 (水 利) 비			2,225	복합비료 85.5 kg
		제 재 료 비			1,403,365	영양액액제 300.3 l
		소 농 구 비			4,508	수화제 426.7 g
		대농구 상각비			129,157	살충제 유제 388.1 ml
		영농시설 상각비			292,295	입제 2.5 kg
		수 선 비			25,401	수화제 518.6 g
		기 타 요 금			11,932	살균제 유제 182.2 ml
						수화제 856.7 g
						제초제 유제 129.2 ml
				입제 0.4 kg		
				전 기 764.7 kw		
				유 류 220.1 l		
				비 널 1,341.0 m		
				할 죽 232.2 개		
				비 널 끈 4.6 타		
				보 온 덮 개 16.4 m		
				포 장 상 자 839.5 개		
계				3,239,434		
비	임 차 료	농기계·시설 토 지		2,000		
	위 탁 영 농 비			0		
	고 용 노 력 비	155.9시간	남 5,444 여 3,098	513,945	남 13.2 시간 여 142.7	
계				3,755,379		
자 가 노 력 비	505.2시간	남 5,435 여 3,098	2,156,371	남 253 시간 여 252.2		
소 부 가 가 치			7,481,754			
소 득 륜 (%)			7,997,699			
			66.6			

시설딸기(반축성)

전북

(기준 : 년 1기작/10a)

비 목 별		수 량	단가(원)	금액(원)	비 고	
조수입	주 산 물 가 액	2,974 kg	2,873	8,544,302		
	부 산 물 가 액			0	상품화율 95.8 %	
	계			8,544,302		
경영비	중	종 묘 비	11,092.3 본	105	1,163,507	N:38.9 P:17.0 K:35.3 kg
	간	무기질 비료비			114,219	요 소 45.5 kg
		유기질 비료비	6,014.8 kg		262,463	용 성 인 소 4.5 kg
	재	농 약 비			85,484	염 화 칼 리 22.9 kg
		광열 · 동력비			33,792	농 용 석 회 85.2 kg
		수리(水利)비			1,709	복 합 비 료 179.7 kg
	비	제 재 료 비			1,106,521	규 산 질 0.2 kg
		소 농 구 비			4,411	영 양 제 액 제 0.5 l
		대농구 상각비			127,974	수 화 제 534.4 g
		영농시설 상각비			337,074	살 충 제 유 제 205.1 ml
	비	수 선 비			39,899	입 제 34.6 kg
		기 타 요 금			9,245	수 화 제 480.8 g
	계				3,286,298	살 균 제 유 제 84.0 ml
	비	임 차 료			0	수 화 제 619.5 g
위 탁 영 농 비				0	제 초 제 유 제 29.7 ml	
고 용 노 력 비		196.6시간	남 4,925 여 3,098	638,299	전 기 기 410.4 kw	
계				3,924,597	유 류 53.6 l	
자 가 노 력 비		416.5시간	남 4,925 여 3,098	1,674,535	비 닐 1,084.1 m	
소 부 가 가 처 소 득 륜 (%)				4,619,705 5,258,004 54.1	축 114.6 개 닐 끈 3.0 타 온 덮 개 7.5 m 포 장 상 자 656.3 개	

시 설 참 의

전북

(기준 : 년 1기작/10a)

비 목 별		수 량	단가(원)	금액(원)	비 고	
조수입	주 산 물 가 액	2,572 kg	1,427	3,670,244		
	부 산 물 가 액			0	상품화율	92.4 %
계				3,670,244		
경 영 비	중 간 재 비	종 자 비	2.3 dl	17,219	39,604	N:7.6 P:3.6 K:6.4 kg
		무기질 비료비			75,444	요 소 14.1 kg
		유기질 비료비	2,478.5 kg		198,205	용 성 인 비 12.9 kg
		농 약 비			49,920	염 화 칼 리 9.0 kg
		광열 · 동력비			28,304	소 회 0.1 kg
		수리(水利)비			730	농 용 석 회 77.0 kg
		제 재 료 비			750,559	복 합 비 료 10.1 kg
		소 농 구 비			3,823	영 양 제 액 제 15.4 l
		대농구 상각비			112,792	살 충 제 유 제 141.6 ml
		영농시설 상각비			132,215	입 제 0.5 kg
		수 선 비			18,683	수 화 제 141.7 g
		기 타 요 금			6,166	살 균 제 유 제 32.7 ml
	계			1,416,445	수 화 제 193.3 g	
비	임 차 료 [농기계·시설 토 지 위 탁 영 농 비 고 용 노 력 비			30,000	제 초 제 유 제 13.7 ml	
				58,542	입 제 0.3 kg	
	67.3시간	남 5,815 여 2,871	215,887	전 기 336.3 kw 유 류 52.7 l 비 닐 803.2 m 할 비 널 죽 450.1 개 비 널 끈 1.5 타 보 온 덮 개 21.4 m 포 트 612.7 개 장 상 자 188.4 개		
계			1,720,874			
자 가 노 력 비	433.1시간	남 5,746 여 2,871	1,856,093	남 213.1 시간 여 220.0		
소 부 소 득 륜 (%)			1,949,370 2,253,799 53.1			

시설수박(반축성)

전북

(기준 : 년 1기작/10a)

비 목 별		수 량	단가(원)	금액(원)	비 고	
조수입	주 산 물 가 액	7,544 kg	524	3,953,056		
	부 산 물 가 액			0	상품화율	92.0 %
계				3,953,056		
경	중	종 묘 비 종자	4.2 dl	26,340	213,896	N:15.8 P:8.7 K:13.2 kg
		종묘	735.8 주	391		요 소 25.1 kg
	간	무기질 비료비			79,446	용 성 인 비 26.7 kg
		유기질 비료비	2,738.4 kg		183,995	용 화 칼 리 소 16.2 kg
	영	농 약 비			33,994	농 용 식 회 0.3 kg
		광열 · 동력비			20,924	복 합 비 료 23.3 kg
	제	수리 (水 利) 비			559	영 양 제 액 제 11.5 l
		제 재 료 비			598,449	수 화 제 23.3 g
	비	소 농 구 비			3,806	살 충 제 유 제 202.8 ml
		대농구 상각비			100,273	수 화 제 유 제 0.4 kg
		영농시설 상각비			148,906	수 화 제 유 제 186.7 g
		수 선 비			18,706	살 균 제 유 제 55.0 ml
		기 타 요 금			3,729	수 화 제 유 제 963.7 g
계				1,406,683	제 초 제 유 제 15.5 ml	
비					전 유 비 290.3 kw	
	임차료 [농기계·시설			0	기 류 31.6 l	
	위탁영농비			48,750	닐 742.4 m	
	고용노력비	35.7시간	남 5,668 여 3,267	0 131,518	죽 98.4 개	
계				1,586,951	대 37.5 개	
	자 가 노 력 비	176.9시간	남 5,668 여 3,267	798,584	타 0.7 타	
	소 부 가 가 치			2,366,105	트 22.1 kg	
	소 득 률 (%)			2,546,373	트 249.0 개	
				59.9		

시설가치

전북

(기준 : 년 1기작/10a)

비 목 별		수 량	단가(원)	금액(원)	비 고			
조수입	주 산 물 가 액	14,127 kg	1,338	18,901,927				
	부 산 물 가 액			0	상품화율 92.9 %			
계				18,901,927				
경	영	비	종 묘 비	786.1 주	474	372,439	N:27.7 P:12.2 K:17.6 kg 요 소 44.0 kg 용 성 인 비 32.9 kg 염 화 칼 리 20.6 kg 붕 소 0.1 kg 농 용 석 회 22.5 kg 복 합 비 료 64.9 kg 규 산 질 12.0 kg 영 양 제 액 제 108.3 l 수 화 제 10,000.0 g 살 충 제 유 제 1,971.1 ml 수 화 제 246.4 g 살 균 제 수 화 제 861.1 g 전 기 9,103.7 kw 유 류 7,229.6 l 비 닐 1,306.9 m 지 주 대 148.9 개 비 닐 끈 2.4 타 보 온 덮 개 75.0 m 포 장 상 자 1,041.6 개	
			무기질 비료비			263,848		
			유기질 비료비	9,011.1 kg		367,278		
			농 약 비			90,290		
			광열 · 동력비			2,975,152		
			수리(水利)비			0		
			제 재 료 비			2,156,319		
			소 농 구 비			2,083		
			대농구 상각비			319,665		
			영농시설 상각비			2,094,539		
			수 선 비			66,306		
			기 타 요 금			13,889		
			계					8,721,808
			비	비	비	임 차 료 [농기계·시설 토 지		
위 탁 영 농 비						200,000		
고 용 노 력 비	393.2시간	남 5,121 여 3,736				1,484,369	남 11.1 시간 여 382.1	
계						11,006,177		
자 가 노 력 비	609.1시간	남 5,781 여 3,736	2,845,335	남 278.6 시간 여 330.5				
소 부 소	가 가 득 가 치 른 (%)			7,895,750 10,180,119 41.8				

사 과

전북

(기준 : 년/10a)

비 목 별		수 량	단가(원)	금액(원)	비 고		
조 수 입	주 산 물 가 액	2,297 kg	1,558	3,578,726			
	부 산 물 가 액			0	상품화율	84.4 %	
계				3,578,726			
경 영 비	중 간 재 비	무기질 비료비		58,852	N:12.4 P:8.6 K:8.1 kg		
		유기질 비료비	5,031 kg	146,385		요 소 17.0 kg	
		농 약 비		227,126		용 성 인 비 23.4 kg	
		광열 · 동력비		22,933		염 화 칼 리 7.0 kg	
		수리 (水 利) 비		2,604		농 용 석 회 0.3 kg	
		제 재 료 비		289,781		복 합 비 료 37.0 kg	
		소 농 구 비		5,717		영양제 액제 0.2 ℓ	
		대농구 상각비		146,165		수화제 564.6 g	
		영농시설 상각비		36,061		살충제 유제 6,353.4 ml	
		수 선 비		30,416		수화제 1,312.5 g	
		조 성 비		134,934		살균제 유제 2,352.9 ml	
		기 타 요 금		108		수화제 3,278.3 g	
		계				1,101,082	제초제 유제 363.4 ml
	임차료				0	전 기 기 251.9 kw	
위탁영농비				0	유 류 33.9 ℓ		
고용노력비		91.6시간	남 5,917 여 3,500	354,438	비닐(반사필름) 271.9 m		
계				1,455,520	봉 지 (편) 1,206.5 개	남 14.0 시간 여 77.6	
자 가 노 력 비		101.5시간	남 6,194 여 3,639	516,527	끈 0.5 타	남 57.6 시간 여 43.9	
소 부 가 가 치				2,123,206	저 장 상 자 8.3 개		
소 득 률 (%)				2,477,644	포 장 상 자 157.8 개		
소 득 률 (%)				59.3	포장재(난좌,네트,짚) 410.3 개		

배

전북

(기준 : 년/10a)

비 목 별		수 량	단가(원)	금액(원)	비 고	
조수입	주 산 물 가 액	2,610 kg	1,307	3,411,270		
	부 산 물 가 액			0	상품화율 88.7 %	
계				3,411,270		
경 영	중 간 재 비	무기질 비료비		111,700	N:24.1 P:10.4 K:11.0 kg	
		유기질 비료비	5,477.2 kg	235,743	요 소 35.0 kg	
		농 약 비		125,682	용 성 인 비 18.4 kg	
		광열 · 동력비		45,885	염 화 칼 리 10.1 kg	
		수리 (水 利) 비		128	농 용 석 회 135.4 kg	
		제 재 료 비		450,866	복 합 비 료 67.7 kg	
		소 농 구 비		1,667	영 양 제 액 제 6.6 l	
		대농구 상각비		162,740	수 화 제 111.1 g	
		영농시설 상각비		40,432	살 충 제 유 제 2,771.4 ml	
		수 선 비		30,468	수 화 제 1,784.8 g	
		조 성 비		84,989	살 균 제 유 제 9,443.4 ml	
		기 타 요 금		6,981	수 화 제 1,925.6 g	
		계			1,297,281	제 초 제 유 제 109.4 ml
		비	임 차 료 [토 지 위 탁 영 농 고 용 노 력 비	농기계·시설		11,533
토 지				16,667	유 류 55.0 l	
영 농 비				0	분 지 (편) 5,985.8 개	
노 력 비	123.0시간			남 6,284 여 3,433	518,338	남 33.7 시간 여 89.3
계			1,843,819	곤 2.4 타		
자 가 노 력 비	131.2시간	남 6,287 여 3,432	659,550	남 73.3 시간 여 57.9		
소 부 소 득 률 (%)	득 가 가 치 률 (%)			1,567,451 2,113,989 45.9		

복 승 아

전북

(기준 : 년/10a)

비 목 별		수 량	단가(원)	금액(원)	비 고
조수입	주 산 물 가 액	2,094 kg	1,734	3,630,996	상품화율 91.3 %
	부 산 물 가 액				
계				3,630,996	
경 영 비	중 간 재 비	무기질 비료비	3,404 kg	55,930	N:21.0 P:17.7 K:17.2 kg 요 소 10.7 kg 용 성 인 비 29.4 kg 엽 화 칼 리 8.3 kg 농 용 석 회 107.8 kg 복 합 비 료 109.0 kg 살충제 유제 1,684.2 ml 수화제 891.7 g 살균제 유제 7,029.5 ml 수화제 1,744.3 g 제초제 유제 616.7 ml 전 기 25.7 kw 유 류 22.6 l 봉 지 (핀) 8,165.6 개 끈 2.0 타 포 장 상 자 146.4 개 포장재(난좌,베트짚) 171.0 개
		유기질 비료비		183,875	
		농 약 비		88,400	
		광열 · 동력비		12,072	
		수리 (水 利) 비		50	
		제 재 료 비		279,827	
		소 농 구 비		3,056	
		대농구 상각비		186,255	
		영농시설 상각비		23,453	
		수 선 비		10,496	
		조 성 비		70,461	
		기 타 요 금		4,194	
		계			
비	임차료 [농기계·시설 토지			0	
				0	
				0	
위탁 영농비					
고용 노력비	65.5시간	남 5,704 여 3,658	266,197	남 13.0 시간 여 52.5	
계				1,184,266	
자 가 노 력 비	172.8시간	남 5,704 여 3,658	823,813	남 93.7 시간 여 79.1	
소 부 소 득 률 (%)			2,446,730 2,712,927 67.4		

노지포도

전북

(기준 : 년/10a)

비 목 별		수 량	단가(원)	금액(원)	비 고				
조수입	주 산 물 가 액	2,058 kg	1,476	3,037,608	상품화율 89.7 %				
	부 산 물 가 액			30,965					
계				3,068,573					
경 영 비	중 간 재 비	1,612.7 kg		무기질 비료비	61,583	N:10.2 P:7.5 K:10.4 kg			
				유기질 비료비	111,794	요 소 8.8 kg			
				농 약 비	53,452	유 용 성 인 비 1.6 kg			
				광열 · 동력비	15,344	영 양 화 칼 리 12.2 kg			
				수리(水利)비	952	붕 소 회 9.8 kg			
				제 재 료 비	311,547	농 용 석 회 1.2 kg			
				소 농 구 비	5,545	복 합 비 료 60.2 kg			
				대농구 상각비	180,399	영 양 제 액 제 41.4 kg			
				영농시설 상각비	49,224	수 화 제 2.4 ℓ			
				비 수 선 비	35,187	살 충 제 유 제 407.9 g			
				조 성 비	257,204	입 제 850.5 ml			
				기 타 요 금	27,360	수 화 제 1.6 kg			
				계			1,109,591	살 균 제 유 제 194.8 g	6.7 ml
				계				수 화 제 1,341.4 g	214.9 ml
				비	임 차 료	59.5시간	남 5,630 여 3,302	농기계·시설 토 지	666
위 탁 영 농 비	8,333	비 닐(반사필름) 28.7 ℓ							
고 용 노 력 비	0	봉 지 (편 끈) 484.5 m							
계				3,788.9 개	0.3 타				
자 가 노 력 비	274.2시간	남 5,717 여 3,302	1,234,814	저 장 상 자 3.0 개	포 장 상 자 165.7 개	저 장 포 장 종이 868.9 개			
소 부 소 득 륜 (%)				1,729,070					
				1,958,982					
				56.3					

안 개 초

전북

(기준 : 년 1기작/10a)

비 목 별		수 량	단가(원)	금액(원)	비 고	
조수입	주 산 물 가 액	5,193 단	2,092	10,863,756		
	부 산 물 가 액			0	상품화율 90.0 %	
계				10,863,756		
경	중 간 재 비	종 료 비	3,432.8 주	142	488,682	N:22.4 P:15.1 K:15.1 kg
		무기질 비료비			129,598	농 용 석 회 308.4 kg
		유기질 비료비	5,511.4 kg		299,666	복 합 비 료 121.6 kg
		농 약 비			97,520	영양제 액제 2.5 l
		광열 · 동력비			834,097	수화제 20,423.7 g
		수리(水利)비			3,333	살충제 유제 390.4 ml
		제 재 료 비			478,154	수화제 931.6 g
		소 농 구 비			8,529	살균제 유제 324.2 ml
		대농구 상각비			451,114	수화제 1,545.8 g
		영농시설 상각비			1,543,018	제조제 유제 555.5 ml
		수 선 비			84,125	전 기 2,191.7 kw
		기 타 요 금			8,061	유 류 2,233.4 l
계				4,425,897	비닐 714.8 m	
비	임차료 [농기계·시설 토 지 위 탁 영 농 비 고 용 노 력 비			9,416	지 주 대 437.5 개	
				44,444	비닐 끈 0.8 타	
		242.9시간	남 5,694 여 3,333	860,347	포 장 상 자 112.5 개	
		계		5,340,104		
자 가 노 력 비		369.1시간	남 5,694 여 3,333	1,687,536	남 193.7 시간 여 175.4	
소 부 소 득 륜 (%)	가 가 치 륜 (%)			5,523,652 6,437,859 50.8		

칼 라

전북

(기준 : 년 1기작/10a)

비 목 별		수 량	단가(원)	금액(원)	비 고	
조 수 입	주 산 물 가 액	47,667	313	14,919,771		
	부 산 물 가 액			6,284,067	상품화율 92.1 %	
계				21,203,838		
경 영 비	종 묘 비	12,156.7 구	517	6,284,067	N:2.3 P:2.8 K:11.5 kg	
	무기질 비료비			68,998	염 화 칼 리 소 15.3 kg	
	유기질 비료비	8,250 kg		247,500	붕 소 13.3 kg	
	농 약 비			57,733	농 용 석 회 105.0 kg	
	간	광열 · 동력비			1,719,833	복 합 비 료 13.3 kg
		수리(水利)비			178,667	규 산 질 125.0 kg
	재	제 재 료 비			722,533	영 양 제 액 제 18.3 l
		소 농 구 비			79,400	살 충 제 유 제 1,883.3 ml
	비	대농구 상각비			234,624	수 화 제 1,633.3 g
		영농시설 상각비			647,583	제 초 제 유 제 1,400.0 ml
		수 선 비			193,667	유 비 류 4,186.7 l
		기 타 요 금			40,000	닐 끈 561.7 m
	계				10,474,605	닐 끈 120.0 타
비	임 차 료 [농기계·시설 토 지			0		
	위 탁 영 농 비			0		
	고 용 노 력 비	86.1시간	남 6,000 여 3,667	355,856	남 17.2 시간 여 68.9	
계				10,836,461		
자 가 노 력 비	242.9시간	남 6,000 여 3,667		1,179,773	남 123.9 시간 여 119.0	
소 부 소 득 률 (%)	가 가 치 득 률 (%)			10,367,377		
				10,729,233		
				48.9		

들 깨

전북

(기준 : 년 1기작/10a)

비 목 별		수 량	단가(원)	금액(원)	비 고			
조수입	주 산 물 가 액	96 kg	3,148	302,208				
	부 산 물 가 액			0	상품화율	88.4 %		
계				302,208				
영	중 간 재 비	중 자 비	1.6 kg	2,879	4,607	N:11.4 P:1.6 K:6.6 kg		
		무기질 비료비			13,859	요 소 24.1 kg		
		유기질 비료비	902.8 kg		20,528	용 성 인 비 6.4 kg		
		농 약 비			18,225	염 화 칼 리 10.6 kg		
		광열 · 동력비			3,268	농 용 석 회 25.6 kg		
		수리 (水 利) 비			0	복 합 비 료 1.7 kg		
		제 재 료 비			2,556	살 충 제 유 제 730.6 ml		
		소 농 구 비			4,574	수 화 제 94.4 g		
		대농구 상각비			35,975	살 균 제 수 화 제 66.7 g		
		영농시설 상각비			132	제 초 제 유 제 579.6 ml		
		수 선 비			308	입 제 1.8 kg		
		기 타 요 금			222	유 류 8.4 l		
		계				104,254	비 닮 끈 0.4 타	
		비	임 차 료	[농기계·시설 토 지		0		
				위 탁 영 농 비		0		
고 용 노 력 비	10.3시간		남 5,317 여 3,678	37,883	남 0.0 시간 여 10.3			
계					142,137			
자 가 노 력 비		87.5시간	남 5,317 여 3,678	385,746	남 39.0 시간 여 48.5			
소 득				160,071				
부 가 치				197,954				
소 득 률 (%)				53.0				

땅 공

전북

(기준 : 년 1기작/10a)

비 목 별		수 량	단가(원)	금액(원)	비 고		
조수입	주 산 물 가 액	268 kg	2,780	745,040			
	부 산 물 가 액			0	상품화율	93.0 %	
계				745,040			
경 영 비	중 간 재 비	종 자 비	10.4 kg	3,059	31,813	N:29.5 P:28.0 K:31.1 kg	
		무기질 비료비			37,992	요 소	5.9 kg
		유기질 비료비	1,345.4 kg		30,780	용 성 인 비	17.5 kg
		농 약 비			26,582	염 화 칼 리 소	6.3 kg
		광열 · 동력비			2,297	붕 용 석 회	0.2 kg
		수리(水利)비			0	농 용 석 회	96.9 kg
		제 재 료 비			19,095	복 합 비 료	244.2 kg
		소 농 구 비			4,441	영 양 제 수 화 제	129.2 g
		대농구 상각비			58,399	살 충 제 유 제	79.2 ml
		영농시설 상각비			3,088	입 제	6.4 kg
		수 선 비			14,674	살 균 제 수 화 제	188.1 g
		기 타 요 금			369	제 초 제 유 제	344.6 ml
		계				입 제	1.1 kg
	비	임 차 료 [농기계·시설 토 지			0	전 기	0.9 kw
				18,000	유 류	12.7 l	
위 탁 영 농 비				14,250	비	1,229.2 m	
고 용 노 력 비		22.5시간	남 5,643 여 3,403	83,512	포 장 상 자	11.1 개	
계							
				345,292			
자 가 노 력 비	47.9시간	남 5,643 여 3,403	217,212	남	24.2 시간		
				여	23.7		
소 부 소 득				399,748			
가 · 가 치				515,510			
소 득 률 (%)				53.7			

엽 연 초

전북

(기준 : 년 1기작/10a)

비 목 별		수 량	단가(원)	금액(원)	비 고		
조수입	주 산 물 가 액	302 kg	6,184	1,867,568			
	부 산 물 가 액			6,190	상품화율 96.9 %		
계				1,873,758			
영	경	중	무기질 비료비	49,476	N:18.3 P:10.9 K:31.9 kg 요 소 10.1 kg 용 성 인 비 9.7 kg 염 화 칼 리 22.9 kg 붕 소 회 0.1 kg 농 용 석 회 24.8 kg 복 합 비 료 111.3 kg 규 산 질 12.8 kg 살충제 유제 145.2 ml 입제 185.7 g 0.9 kg 수화제 83.3 g 살균제 유제 20.0 ml 수화제 592.2 g 유제 867.4 ml 전 유 기 류 11.8 kw 비 율 23.5 ℓ 936.4 m 26.7 개 닐 트 끈 6.0 타 닐 쥘 108.3 kg 왕 겨 8.4 kg 포 장 상 자 0.8 개 망 사 및 갑 바 7.2 m		
			유기질 비료비	1,589.6 kg		92,802	
			농 약 비	31,310			
			광열 · 동력비	9,540			
	간	수리(水利)비	95				
		제 재 료 비	48,209				
		소 농 구 비	2,042				
	재	대농구 상각비	61,626				
		영농시설 상각비	19,919				
		수 선 비	8,478				
		기 타 요 금	1,405				
	계					324,902	
	비	임 차 료 [농기계·시설 토 지				6,133 0	
		위 탁 영 농 비				4,000	
고 용 노 력 비		70.2시간	남 5,340 여 3,195	253,032	남 13.4 시간 여 56.8		
계				588,067			
자 가 노 력 비		156.5시간	남 5,340 여 3,195	676,122	남 82.1 시간 여 74.4		
소 부 가 가 치				1,285,691			
소 득 률 (%)				1,548,856 68.6			

인 삼

전북

(기준 : 4년 1기작/10a)

비 목 별		수 량	단가(원)	금액(원)	비 고		
조수입	주 산 물 가 액	502 kg	18,419	9,246,338			
	부 산 물 가 액			0	상품화율	86.0 %	
계				9,246,338			
경 영 비	중	종 묘 비 종자	4.5 dl	42,902	222,248	N:2.9 P:0.9 K:1.4 kg	
		종묘	18,529.4 주	34		요 염 화 칼 리 소	3.9 kg
	간	무기질 비료비			95,705	용 봉 농 용 식 회	0.8 kg
		유기질 비료비	4,180.7 kg		377,441	복 합 비 료	0.9 kg
	재	농 약 비			260,627	영 양 제 액 제	96.5 kg
		광열 · 동력비			43,869	수 화 제	5.2 kg
	비	수리(水利)비			333	살 충 제 유 제	10.0 l
		제 재 료 비			799,155	분 제	240.0 g
	비	소 농 구 비			8,271	입 제	2,314.3 ml
		대농구 상각비			366,426	수 화 제	235.3 g
	비	영농시설 상각비			7,690	수 화 제	7.5 kg
		수 선 비			16,546	살 균 제 유 제	818.2 g
	비	기 타 요 금			119,475	수 화 제	2,022.8 ml
		계			2,317,786	수 화 제	7,683.2 g
비	임 차 료 [농기계·시설 토 지 위 탁 영 농 고 용 노 력 비	300.5시간	남 5,540 여 3,315	1,098,730	제 초 제 유 제	720.6 ml	
					전 기	9.0 kw	
계				3,721,278	유 류	96.7 l	
자 가 노 력 비	284.8시간	남 5,540 여 3,315	1,253,165	남 138.9 시간 여 145.9	할 비	363.0 개	
					닐 끈	5.4 타	
소 부 소 득 률 (%)	가 가 득 률 (%)			5,525,060	짚	576.7 kg	
				6,928,552	포 장 상 자	0.6 개	
				59.8	망 사 및 갑 바	45.6 m	

더 덕

전북

(기준 : 2년 1기작/10a)

비 목 별		수 량	단가(원)	금액(원)	비 고	
조수입	주 산 물 가 액	930 kg	4,515	4,198,950	상품화율 94.1 %	
	부 산 물 가 액			4,444		
계				4,203,394		
경	중 간 재 비	중 자 비	2.1 ℓ	38,260	80,345	N:63.1 P:21.8 K:26.6 kg
		무기질 비료비	7,548.9 kg		80,830	요 소 91.0 kg
		유기질 비료비			203,061	용 성 인 비 21.4 kg
		농 약 비			58,408	염 화 칼 리 14.8 kg
		광열 · 동력비			16,820	붕 용 석 회 1.5 kg
		수리 (水利) 비			667	농 복 합 비 113.7 kg
		제 재 료 비			132,917	살충제 유제 141.3 ml
		소 농 구 비			9,133	입제 3.5 kg
		대농구 상각비			182,727	수화제 901.9 g
		영농시설 상각비			271	살균제 유제 33.3 ml
		수 선 비			15,758	수화제 1,492.2 g
		기 타 요 금			3,759	제초제 유제 446.3 ml
		계				784,696
비	임차료 [농기계·시설 토 지 위 탁 영 농 비 고 용 노 력 비				31,296	비 닐 죽 83.3 개
				0	비 닐 끈 1.5 타	
		112.8시간	남 5,031 여 3,028	357,382	왕 겨 385.0 kg	
				0	포 장 상 자 5.4 개	
계			1,173,374	망사 및 갑바 166.7 m		
자 가 노 력 비	152.4시간	남 5,031 여 3,028	605,082	남 7.9 시간 여 104.9		
소 부 가 가 득			3,030,020			
소 득 륜 (%)			3,418,698			
			72.1			

느타리버섯

전북

(기준 : 년/재배상 100평)

비 목 별		수 량	단가(원)	금액(원)	비 고	
조수입	주 산 물 가 액	6,991 kg	3,080	21,532,280	연간재배 회수 2.1	
	부 산 물 가 액			109,586	상품화율 91.4 %	
계				21,641,866		
경 영 비	중 간 재 비	중 균 비	1,214.4 kg	1,369	1,662,170	살충제 유제 1,388.9 ml
		배지제조비	3,136 kg	41	1,953,568	입제 0.2 kg
		벚짚				수화제 29.5 g
		폐면	6,784.4 kg	269		살균제 유제 4,842.6 ml
		농 약 비			68,439	수화제 249.9 g
		광열 · 동력비			1,463,020	전 기 113,575.2 kw
		수리 (水 利) 비			8,895	유 류 3,301.6 l
		제 재 료 비			1,409,138	재배사관리(전기) 256,601.4 kw
		소 농 구 비			18,264	비 널 1,552.2 m
		대농구 상각비			716,823	테 이 프 13.4 타
		영농시설 상각비			922,177	고 무 호 스 19.0 m
		수 선 비			89,578	포 장 상 자 5,406.7 개
		기 타 요 금			29,553	
계				8,341,625		
비	임차료	[농기계·시설 토지		9,557		
				25,463		
	위탁영농비	고용노력비	258.0시간	남 5,528 여 3,465	1,029,097	남 65.5 시간 여 192.5
			계			9,424,261
자 가 노 력 비	1,216.8시간	남 5,528 여 3,465	5,464,946	남 605.3 시간 여 611.5		
소 부 가 소 득 률 (%)			12,217,605 13,300,241 56.5			

표고버섯

전북

(기준 : 4년 1기작/1000본)

비 목 별		수 량	단가(원)	금액(원)	비 고				
조수입	주 산 물 가 액	1,297 kg	4,900	6,355,300					
	부 산 물 가 액			30,794	상품화율	93.3 %			
계				6,386,094					
영	경	중	종 균 비	71.4 kg	2,407	171,875	살충제 유제	190.5 ml	
		간	주재료비(원목)	11.4 톤	138,665	1,580,782	입제	0.5 kg	
			농 약 비			15,967	살균제수화제	134.9 g	
			광열 · 동력비			74,139	전 기	126.6 kw	
			수리(水利)비			11,460	유 류	115.9 l	
			제 재 료 비			323,933	채배사관리(전기)	343.9 kw	
			소 농 구 비			3,234	바 닐	13.1 m	
			대농구 상각비			202,853	비 닐 끈	0.2 타	
			영농시설 상각비			704,450	테 이 프	4.6 개	
			수 선 비			21,044	고 무 호 스	39.1 m	
			기 타 요 금			21,406	포 장 상 자	238.6 개	
			계				3,131,143		
			비	임	차 료	[농기계·시설 토 지		10,119	
위 탁 영 농 비					20,310				
고 용 노 력 비	110.9시간	남 5,691 여 3,039			442,310	남	39.7 시간		
계					3,606,263	여	71.2		
자 가 노 력 비	216.1시간	남 5,691 여 3,039	972,316	남	119.0 시간				
				여	97.1				
소 부 소 득 률 (%)	가 가 치 득 률 (%)			2,779,831					
				3,254,951					
				43.5					

양잠(약용)

전북

(기준 : 년/10a)

비 목 별		수 량	단가(원)	금액(원)	비 고	
조 수 입	주 산 물 가 액	(춘)22.4 kg (추)18.1 kg	43,012 39,318	1,675,125		
	부 산 물 가 액			0		
계				1,675,125		
경 영 비	중 간 재 비	종 자 비	(춘)3.2 상자 (추)3.0 상자	28,268 28,609	176,285	N:41.2 P:19.1 K:19.6 kg
		무기질 비료비			48,778	요 소 43.9 kg 용 성 인 비 5.1 kg
		유기질 비료비	1,193.3 kg		51,311	염 화 칼 리 3.4 kg 붕 소 0.2 kg
		농 약 비			18,089	농 용 석 화 51.7 kg 복 합 비 료 102.9 kg
		광열 · 동력비			31,018	살충제 유제 375.6 ml 분제 1,091.3 g
		수리(水利)비			0	수화제 16.3 g
		제 재 료 비			26,146	살균제 유제 83.3 ml 수화제 88.9 g
		소 농 구 비			2,837	제초제 유제 1,002.9 ml
		대농구 상각비			49,474	전 기 84.5 kw
		영농시설 상각비			32,838	유 류 56.8 l
		수 선 비			12,626	비 닐 44.6 m
		조 성 비			59,244	누에자리종이 42.1 매
		기 타 요 금			7,751	왕 겨 40.0 kg 그 물 망 14.1 kg
		계				516,397
비	입 차 료	[농기계·시설 토 지 위 탁 영 농 비 고 용 노 력 비			0	
					0	
			38.8시간	남 5,000 여 3,000	149,800	남 16.7 시간 여 22.1
계				691,112		
자 가 노 력 비		164.3시간	남 5,122 여 2,950	673,432	남 86.9 시간 여 77.4	
소 부 소 득 륜 (%)	가 가 치 득 륜 (%)			984,013 1,158,728 58.7		

쌀

전북

(기준 : 년 1기작/10a)

비 목 별		수 량	단가(원)	금액(원)	비 고		
조 수 입	주 산 물 가 액	544 kg		1,043,202			
	부 산 물 가 액			17,324			
	계			1,060,526			
경 영 비	중 간 재 비	중 료 비	6.4 kg		9,804		
		무기질 비료비	68.4 kg		22,311		
		유기질 비료비	146.0 kg		3,691		
		농 약 비			26,850		
		광열 · 동력비			1,883		
		수리 (水利) 비			419		
		제 재 료 비			1,242		
		소 농 구 비			421		
		대 농 구 비			91,388		
		영 농 시 설 비			1,307		
	위 탁 영 농 비			86			
	계				159,402		
	토 지 임 차 료				157,337		
	고 용 노 력 비		4.2시간		17,428	남 여	3.5 시간 0.7
축 력 비		0.01시간		33			
계				334,200			
자 가 노 력 비		26.7시간		103,704	남 여	17.5 시간 9.2	
소 득				726,326			
부 가 가 치				901,124			
소 득 률 (%)				68.5			

전 라 남 도

맥주보리 293	시설시금치 313	착색단고추 332
פותוק수수 294	시설상추(치마) 314	사 과 333
콩 295	시설고추 315	배 334
고 구 마 296	시설고추(억제) 316	복 송 아 335
봄 감 자 297	시설오이(촉성) 317	노지포도 336
가을감자 298	시설오이(반촉성) 318	단 감 337
노지완두פות콩 299	시설오이(억제) 319	유 자 338
봄 무 300	시설토마토(촉성) 320	참 다 래 339
가 울 무 301	시설토마토(반촉성) . 321	무 화 과 340
봄 배 추 302	시설방울토마토 322	시설국화 341
가을배추 303	시설호박 323	카네이션 342
월동배추 304	시설호박(억제) 324	장 미 343
양 배 추 305	시설딸기(촉성) 325	나 리 344
대 파 306	시설딸기(반촉성) 326	엽 연 초 345
쪽 파 307	시설참외 327	구 기 자 346
미 나 리 308	시설수박(반촉성) 328	느타리버섯 347
노지수박 309	시설멜론(촉성) 329	표고버섯 348
노지시금치 310	시설멜론(억제) 330	양잠(약용) 349
시 설 무 311	시설가지 331	쌀 350
시설배추 312		

英 汉 对 照

101 委员会	102 委员会	103 委员会
104 委员会	105 委员会	106 委员会
107 委员会	108 委员会	109 委员会
110 委员会	111 委员会	112 委员会
113 委员会	114 委员会	115 委员会
116 委员会	117 委员会	118 委员会
119 委员会	120 委员会	121 委员会
122 委员会	123 委员会	124 委员会
125 委员会	126 委员会	127 委员会
128 委员会	129 委员会	130 委员会
131 委员会	132 委员会	133 委员会
134 委员会	135 委员会	136 委员会
137 委员会	138 委员会	139 委员会
140 委员会	141 委员会	142 委员会
143 委员会	144 委员会	145 委员会
146 委员会	147 委员会	148 委员会
149 委员会	150 委员会	151 委员会
152 委员会	153 委员会	154 委员会
155 委员会	156 委员会	157 委员会
158 委员会	159 委员会	160 委员会
161 委员会	162 委员会	163 委员会
164 委员会	165 委员会	166 委员会
167 委员会	168 委员会	169 委员会
170 委员会	171 委员会	172 委员会
173 委员会	174 委员会	175 委员会
176 委员会	177 委员会	178 委员会
179 委员会	180 委员会	181 委员会
182 委员会	183 委员会	184 委员会
185 委员会	186 委员会	187 委员会
188 委员会	189 委员会	190 委员会
191 委员会	192 委员会	193 委员会
194 委员会	195 委员会	196 委员会
197 委员会	198 委员会	199 委员会
200 委员会	201 委员会	202 委员会

맥주보리

전남

(기준 : 년 1기작/10a)

비 목 별		수 량	단가(원)	금액(원)	비 고	
조수입	주 산 물 가 액	400 kg	988	395,200		
	부 산 물 가 액			1,832	상품화율	96.1 %
	계			397,032		
경	중	종 자 비	18.5 kg	971	17,964	N:15.4 P:6.3 K:6.4 kg
		무기질 비료비			17,644	요 소 16.1 kg
	간	유기질 비료비	451.4 kg		16,200	유 용 성 인 안 2.3 kg
		농 약 비			6,735	염 화 칼 리 비 0.2 kg
	재	광열 · 동력비			8,422	농 용 용 식 회 13.3 kg
		수리 (水 利) 비			373	복 합 비 료 39.8 kg
	비	제 재 료 비			5,576	규 산 질 14.6 kg
		소 농 구 비			869	살충제 유제 27.9 ml
	영	대농구 상각비			39,993	살균제 유제 11.4 g
		영농시설 상각비			1,218	수화제 4.2 g
	비	수 선 비			4,823	제초제 유제 268.1 ml
		기 타 요 금			509	전 입 제 9.8 kg
		계			120,326	기 류 13.5 kw
	비	임차료	[농기계·시설 토 지			9,364
					12,026	
위 탁 영 농 비				8,725		
고 용 노 력 비		2.1시간	남 4,756 여 3,378	7,921	남 0.6 시간 여 1.5	
	계			158,362		
자 가 노 력 비	14.1시간	남 5,005 여 3,526	61,549	남 8.0 시간 여 6.1		
소 부 소 득 률 (%)	가 가 치 득 률 (%)			238,670		
				276,706		
				60.1		

꽃 옥수수

전남

(기준 : 년 1기작/10a)

비 목 별		수 량	단가(원)	금액(원)	비 고
조수입	주 산 물 가 액	5,233 개	210	1,098,930	
	부 산 물 가 액			21,405	상품화율 96.6 %
	계			1,120,335	
경영비	중 자 비	2.3 kg	9,654	22,205	N:19.8 P:8.7 K:9.6 kg 요 소 16.1 kg 농 용 석 회 67.4 kg 복 합 비 료 58.7 kg 살충제 유제 93.3 ml 입제 0.3 kg 수화제 15.6 g 제초제 유제 276.1 ml 입제 0.3 kg 전 기 213.6 kw 유 류 13.5 l 비닐 1,083.7 m 할 족 1.5 개 팟 트 17.1 개 포 장 상 자 176.6 개 망사 및 갑바 25.0 m
	무기질 비료비			26,253	
	유기질 비료비	1,697.8 kg		87,689	
	농 약 비			9,903	
	광열 · 동력비			17,034	
	수리 (水 利) 비			741	
	제 재 료 비			48,788	
	소 농 구 비			1,103	
	대농구 상각비			88,940	
	영농시설 상각비			8,176	
	수 선 비			5,389	
	기 타 요 금			1,306	
	계			317,527	
	비	임차료 [농기계·시설 토 지			
위 탁 영 농 비				0	
고 용 노 력 비		23.3시간	남 4,744 여 3,706	89,671	남 3.2 시간 여 20.1
계				407,198	
자 가 노 력 비	60.4시간	남 4,744 여 3,706	256,332	남 31.3 시간 여 29.1	
소 부 가 가 치			713,137		
소 득 률 (%)			802,808		
			63.7		

콩

전남

(기준 : 년 1기작/10a)

비 목 별		수 량	단가(원)	금액(원)	비 고		
조수입	주 산 물 가 액	189 kg	2,724	514,836			
	부 산 물 가 액			0	상품화율	91.6 %	
계				514,836			
경	중	종 자 비	9 kg	2,357	21,213	N:32.6 P:49.5 K:45.9 kg	
		무기질 비료비			13,587	요 소 5.3 kg	
		유기질 비료비	108.3 kg		6,500	염 화 칼 리 3.6 kg	
		농 약 비			10,801	농 용 석 회 20.6 kg	
		광열 · 동력비			5,880	복 합 비 료 34.6 kg	
					0	살충제 유제 378.2 ml	
		수리 (水 利) 비			0	살균제수화제 212.5 g	
					2,419	제초제 유제 175.0 ml	
		제 재 료 비			2,419	전 입 재 기 1.3 kg	
					1,444	유 류 12.8 l	
		소 농 구 비			1,444	비 닐 끈 0.1 타	
					19,239	포 장 상 자 4.8 개	
		대농구 상각비			19,239		
			1,051				
영농시설 상각비			1,051				
			3,381				
수 선 비			3,381				
			1,123				
계				86,638			
비	임 차 료	[농기계·시설 토 지			9,375		
					1,458		
	위 탁 영 농 비	고 용 노 력 비	11.6시간	남 5,504	44,050	남	2.2 시간
				여 3,398		여	9.4
계				145,021			
자 가 노 력 비		36.1시간	남 5,504	155,521	남	15.6 시간	
			여 3,398		여	20.5	
소 부 가 가 득				369,815			
소 득 률 (%)				428,198			
				71.8			

고 구 마

전남

(기준 : 년 1기작/10a)

비 목 별		수 량	단가(원)	금액(원)	비 고	
조수입	주 산 물 가 액	1,942 kg	557	1,081,694		
	부 산 물 가 액			22,806	상품화율	92.1 %
계				1,104,500		
경	중 간 재 비	종 자 비	98.8 kg	649	64,169	N:7.4 P:7.7 K:12.1 kg
		무기질 비료비			18,507	요 소 2.3 kg
		유기질 비료비	524.5 kg		27,529	용 성 인 비 4.5 kg
		농 약 비			11,529	염 화 칼 리 7.0 kg
		광열 · 동력비			9,143	농 용 석 회 12.6 kg
		수리 (水 利) 비			63	복 합 비 료 47.2 kg
		제 재 료 비			74,155	영양제 액제 0.1 l
		소 농 구 비			2,625	살충제 유제 59.0 ml
		대농구 상각비			39,349	분제 214.3 g
		영농시설 상각비			8,921	입제 3.7 kg
		수 선 비			4,004	수화제 4.3 g
		기 타 요 금			1,874	제초제 유제 238.6 ml
		계				261,868
비	임차료 [농기계·시설 토 지 위 탁 영 농 비 고 용 노 력 비			2,500	전 기 기 9.6 kw	
				11,299	유 류 17.8 l	
		28.8시간	남 5,503 여 3,681	110,932	비 료 532.6 m	
					할 비 1.3 개	
계				397,578	닐 짚 0.4 타	
자 가 노 력 비		50.2시간	남 5,503 여 3,681	228,332	왕 포 장 상 자 0.1 kg	
소 부 가 가 치 소 득 륜 (%)				706,922	겨 1.6 kg	
				842,632	자 123.6 개	
				64.0		

봄 감 자

전남

(기준 : 년 1기작/10a)

비 목 별		수 량	단가(원)	금액(원)	비 고		
조수입	주 산 물 가 액	2,465 kg	559	1,377,935			
	부 산 물 가 액			0	상품화율	94.0 %	
계				1,377,935			
경 영 비	중 간 재 소 비	종 자 비	183 kg	783	143,258	N:18.2 P:11.2 K:14.9 kg	
		무기질 비료비			31,921	요 소	7.0 kg
		유기질 비료비	1,894.4 kg		86,585	용 성 인 비	4.3 kg
		농 약 비			14,357	염 화 칼 리 소 회	4.0 kg
		광열 · 동력비			7,204	붕 용 석 회	0.7 kg
		수리 (水 利) 비			184	농 용 석 회	52.9 kg
		제 재 료 비			105,951	복 합 비 료	83.0 kg
		소 농 구 비			1,237	살충제 유제	54.0 ml
		대농구 상각비			35,255	수화제 입제	3.2 kg
		영농시설 상각비			1,335	수화제 입제	40.9 g
		수 선 비			3,565	살균제 입제	0.3 kg
		기 타 요 금			621	수화제 입제	181.3 g
		계			431,473	제초제 유제	98.1 ml
		비	임차료 [농기계·시설 토지			1,042	전 기
				6,875	유 류	15.5 l	
위탁 영농비				3,208	비닐	790.0 m	
고용 노력비	31.9시간		남 5,306 여 3,951	131,321	닐죽	0.8 개	
계			573,919	닐 끈	0.8 타		
자 가 노 력 비	51.4시간	남 5,306 여 3,951	237,363	포 장 상 자	115.2 개		
소 부 가 소 득 률 (%)			804,016 946,462 58.3				
					남 25.3 시간 여 26.1		

가 을 감 자

전남

(기준 : 년 1기작/10a)

비 목 별		수 량	단가(원)	금액(원)	비 고		
조수입	주 산 물 가 액	1,681 kg	623	1,047,263	0	상품화율 90.5 %	
	부 산 물 가 액						
계				1,047,263			
경 영 비	종 자 비	195.1 kg	784	152,995	N:21.9 P:19.5 K:17.9 kg		
	무기질 비료비	1,502.2 kg		37,873	붕 소 0.1 kg		
	유기질 비료비			73,767	농 용 식 회 22.4 kg		
	농 약 비			20,998	복 합 비 료 121.3 kg		
	간		광열 · 동력비		6,140	영 양 제 액 제 0.5 l	
			수리(水利)비		203	살 충 제 유 제 217.4 ml	
			제 재 료 비		57,053	입 제 4.6 kg	
			소 농 구 비		1,590	수 화 제 41.7 g	
			대농구 상각비		22,735	살 균 제 수 화 제 318.9 g	
	비		영농시설 상각비		7,210	제 초 제 유 제 212.5 ml	
			수 선 비		5,217	입 제 1.0 kg	
			기 타 요 금		1,137	전 기 14.9 kw	
			계			386,918	유 비 료 14.4 l
비	임차료 [농기계·시설 토 지				6,250	354.3 m	
	위 탁 영 농 비			3,125	4.8 개		
	고 용 노 력 비	22.0시간	남 5,134 여 3,337	74,313	0.6 타		
계				476,106	21.5		
자 가 노 력 비		63.3시간	남 5,134 여 3,337	266,939	남 31.0 시간 여 32.3		
소 부 소 득 률 (%)	가 가 치 득 률 (%)			571,157			
				660,345			
				54.5			

노지완두팻콩

전남

(기준 : 년 1기작/10a)

비 목 별		수 량	단가(원)	금액(원)	비 고		
조수입	주 산 물 가 액	1,202 kg	1,134	1,363,068			
	부 산 물 가 액			0	상품화율	96.3 %	
계				1,363,068			
경	영	종 자 비	6 kg	3,869	23,212	N:15.8 P:8.0 K:8.0 kg	
		무기질 비료비			22,198	요 소 11.6 kg	
		유기질 비료비	1,765.6 kg		85,341	농 용 석 회 23.5 kg	
		농 약 비			3,291	복 합 비 료 49.3 kg	
		간	광열 · 동력비			4,495	영양제 액제 20.8 l
			수리(水利)비			0	살충제 입제 0.4 kg
		재	제 재 료 비			66,381	제조제 유제 107.8 ml
			소 농 구 비			881	입제 102.0 kg
		비	대농구 상각비			24,975	전 기 8.7 kw
			영농시설 상각비			20,800	유 류 10.0 l
			수 선 비			23,810	비 비 날 1,063.3 m
			기 타 요 금			1,701	비 날 끈 0.5 타
		계				277,085	포 장 상 자 150.1 개
비	임차료	농기계·시설 토지			12,361		
		위탁 영농비			0		
	고용 노력비	23.8시간	남 5,333 여 4,333	114,525	남 11.4 시간 여 12.4		
	계			403,971			
자 가 노 력 비	124.8시간	남 5,333 여 4,333	594,058	남 53.3 시간 여 71.5			
소 부 소 득 륜 (%)			959,097 1,085,983 70.4				

봄 무

전남

(기준 : 년 1기작/10a)

비 목 별		수 량	단가(원)	금액(원)	비 고	
조수입	주 산 물 가 액	4,984 kg	295	1,470,280		
	부 산 물 가 액			0	상품화율 94.9 %	
계				1,470,280		
경	중 간 재 비	종 자 비	6.1 dl	10,504	64,074	N:22.9 P:10.9 K:14.9 kg 요 소 20.6 kg 염 화 칼 리 6.7 kg 붕 소 1.7 kg 농 용 석 회 111.1 kg 복 합 비 료 63.9 kg 살충제 유제 450.0 ml 입제 3.8 kg 수화제 277.8 g 살균제수화제 497.2 g 유 비 닐 31.4 l 1,788.9 m 할 비 닐 872.9 개 비 닐 끈 0.9 타 보 온 텃 개 400.0 m
		무기질 비료비			33,881	
		유기질 비료비	2,333.3 kg		120,556	
		농 약 비			39,399	
		광열 · 동력비			13,679	
		수리 (水 利) 비			0	
		제 재 료 비			180,975	
		소 농 구 비			1,265	
		대농구 상각비			36,155	
		영농시설 상각비			1,840	
		수 선 비			7,603	
		기 타 요 금			13,111	
		계				
비	입차료 [농기계·시설 토 지 위 탁 영 농 비 고 용 노 력 비			0		
				0		
				0		
		30.8시간	남 4,819 여 3,750	126,190	남 10.0 시간 여 20.8	
계				638,728		
자 가 노 력 비		98.8시간	남 4,819 여 3,750	420,529	남 46.8 시간 여 52.0	
소 부 가 가 치				831,552		
소 득 률 (%)				957,742		
				56.6		

가 을 무

전남

(기준 : 년 1기작/10a)

비 목 · 별		수 량	단가(원)	금액(원)	비 고	
조수입	주 산 물 가 액	5,604 kg	113	633,252		
	부 산 물 가 액			0	상품화율	93.7 %
계				633,252		
경	영	종 자 비	7.8 dl	6,098	47,562	N:22.2 P:8.6 K:8.6 kg
		무기질 비료비			33,169	요 소 25.6 kg
		유기질 비료비	1,102.8 kg		57,904	붕 소 0.7 kg
		농 약 비			25,695	농 용 석 회 35.0 kg
		광열 · 동력비			5,956	복 합 비 료 66.9 kg
		수리 (水 利) 비			1,031	영양제 액제 166.7 l
		제 재 료 비			6,421	살충제 유제 506.6 ml
		소 농 구 비			1,289	분제 1.3 g
		대농구 상각비			45,579	입제 2.4 kg
		영농시설 상각비			2,305	수화제 25.1 g
		수 선 비			7,767	살균제 유제 41.0 ml
		기 타 요 금			1,833	수화제 415.3 g
		계			236,511	제초제 유제 264.0 ml
		비	비	임 차 료 [농기계·시설 토 지		
위 탁 영 농 비					8,125	
고 용 노 력 비	22.3시간			남 5,363 여 3,617	85,548	남 2.8 시간 여 19.5
계					341,434	
자 가 노 력 비	62.8시간	남 5,363 여 3,617	283,718	남 32.4 시간 여 30.4		
소 부 가 소 득 률 (%)			291,818			
			396,741			
			46.1			

봄 배 추

전남

(기준 : 년 1기작/10a)

비 목 별		수 량	단가(원)	금액(원)	비 고		
조수입	주 산 물 가 액	5,946 kg	218	1,296,228	0	상품화율 94.4 %	
	부 산 물 가 액						
계				1,296,228			
영	경	중	종 자 비	0.7 dl	47,144	33,001	N:29.9 P:10.8 K:19.7 kg
			무기질 비료비	1,836.9 kg		53,351	요 소 32.1 kg
			유기질 비료비		82,921	염 화 칼 리 12.3 kg	
			농 약 비		34,343	붕 소 1.4 kg	
			간		광열 · 동력비	14,921	농 용 식 회 68.2 kg
					수리 (水 利) 비	77	복 합 비 료 98.9 kg
	제 재 료 비	101,391			영양제 액제 35.1 l		
	재	소 농 구 비	1,646	수화제 152.4 g			
		대농구 상각비	40,706	살충제 유제 530.0 ml			
		영농시설 상각비	4,681	입제 2.9 kg			
	비	비	수 선 비	6,733	수화제 325.3 g		
			기 타 요 금	2,301	살균제수화제 593.8 g		
			계		376,072	제초제 유제 0.3 ml	
입차료 [농기계·시설 토지				5,588	입제 0.1 kg		
위탁 영농비		0	전 기 류 65.1 kw				
고용 노력비	31.7시간	남 4,767 여 3,090	104,661	유 비 류 닐 22.6 l			
계			497,432	768.5 m			
자 가 노 력 비	77.2시간	남 4,772 여 3,090	307,510	186.3 개			
소 부 가 가 득			798,796	닐 짚 31.8 kg			
가 가 치			920,156	왕 겨 1.3 kg			
소 득 륜 (%)			61.6	보 온 덮 개 트 9.8 m			
				1,612.0 개			

가을배추

전남

(기준 : 년 1기작/10a)

비 목 별		수 량	단가(원)	금액(원)	비 고	
조수입	주 산 물 가 액	7,746 kg	102	790,092		
	부 산 물 가 액			0	상품화율 87.8 %	
계				790,092		
경	중	종 묘 비 종자	1.8 dl	12,981	27,396	N:32.5 P:9.6 K:11.8 kg
		종묘	3,600 주	30		요 소 41.2 kg
	유기질	비료비			40,822	염 화 칼 리 0.6 kg
		비료비	1,680 kg		92,583	붕 소 1.2 kg
	간	농 약 비			19,547	농 용 석 회 41.5 kg
		광열 · 동력비			7,692	복 합 비 료 78.8 kg
	재	수리 (水 利) 비			1,663	규 산 질 1.4 kg
		제 재 료 비			23,191	영양제 액제 57.5 l
	비	소 농 구 비			1,549	수화제 34.5 g
		대농구 상각비			28,892	살충제 유제 419.6 ml
	영	영농시설 상각비			4,796	분제 428.6 g
		수 선 비			11,478	입제 1.9 kg
	비	기 타 요 금			2,047	수화제 56.2 g
		계			261,656	살균제 유제 55.4 ml
비	입차료	농기계·시설		6,786	수화제 359.2 g	
		토 지		0	제초제 유제 71.4 ml	
비	위탁영농비용 노력비	고 용 노 력 비	27.3시간	남 5,314 여 3,702	105,095	전 유 비 기 류 닐 6.9 kw
		계			373,537	할 비 닐 248.0 m
자	가 가 노 력 비	가 가 노 력 비	67.9시간	남 5,314 여 3,702	307,463	비 닐 0.4 개
		계			373,537	비 닐 0.2 개
소부소	가 가 득 득 륜 (%)	가 가 득 득 륜 (%)			416,555	트 156.6 개
		계			528,436	
				52.7		

월 동 배 추

전남

(기준 : 년 1기작/10a)

비 목 별		수 량	단가(원)	금액(원)	비 고	
조수입	주 산 물 가 액	8,133 kg	95	772,635		
	부 산 물 가 액			0	상품화율 84.0 %	
	계			772,635		
경	중 간 재 비	중 묘 비 증가 중 묘	0.5 dl 3,840 주	42,632 23	28,948	N:40.0 P:17.6 K:21.2 kg 요 소 42.4 kg
		무기질 비료비			83,895	용 성 인 비 29.3 kg 염 화 칼 리 8.9 kg
		유기질 비료비	1,272.5 kg		83,324	붕 소 4.8 kg 농 용 석 회 186.7 kg
		농 약 비			24,129	복 합 비 료 135.6 kg
		광열 · 동력비			14,625	영양제 액제 9.5 l 수화제 21.4 g
		수리(水利)비			2,450	살충제 유제 1,033.4 ml 분제 14.3 g
		제 재 료 비			57,717	살균제 유제 121.3 ml 분제 723.2 g
		소 농 구 · 비			1,492	수화제 352.6 g
		대농구 상각비			37,104	제초제 유제 183.3 ml 입제 0.2 kg
		영농시설 상각비			5,197	전 유 비 류 79.2 kw 닐 27.0 l
		수 선 비			14,299	할 비 994.3 m 닐 0.1 개
		기 타 요 금			834	포 트 0.6 개 닐 28.3 개
		계				354,014
비	임차료 [농기계·시설 토 지 위 탁 영 농 비 고 용 노 력 비			0		
				19,200		
		50.6시간	남 5,388 여 3,904	211,047	남 9.1 시간 여 41.5	
		계		607,843		
자 가 노 력 비	45.6시간	남 5,388 여 3,904	222,394	남 29.9 시간 여 15.7		
소 부 가 가 득 소 득 률 (%)			164,792 418,621 21.3			

양 배 추

전남

(기준 : 년 1기작/10a)

비 목 별		수 량	단가(원)	금액(원)	비 고		
조수입	주 산 물 가 액	6,271 kg	167	1,047,257	상품화율 90.7 %		
	부 산 물 가 액			0			
계				1,047,257			
경 영 비	중	종 자 비	0.6 dl	27,198	16,319	N:51.4 P:21.2 K:23.5 kg	
						무기질 비료비	64,733
	간	유기질 비료비	1,513.4 kg	118,132	57,216	용 성 인 비 5.0 kg	
						농 약 비	8,663
	재	광열 · 동력비	수리 (水 利) 비	0	68,874	농 용 석 회 78.3 kg	
						제 재 료 비	2,149
	비	소 농 구 비	대농구 상각비	23,818	1,136	영 양 제 액 제 0.5 l	
						영농시설 상각비	6,083
	기	수 선 비	기 타 요 금	3,133	370,256	수 화 제 유 제 716.6 ml	
						기	0
	비	입 차 료	농기계·시설 토 지	24.5시간	남 5,297 여 3,806	97,422	입 제 2.1 kg
							위 탁 영 농 비
	고	용 노 력 비	고 용 노 력 비	24.5시간	남 5,297 여 3,806	97,422	살 균 제 분 제 4,444.4 g
							고 용 노 력 비
계					515,872		
자 가 노 력 비		47.7시간	남 5,297 여 3,806	217,927	남 24.4 시간 여 23.3		
소 부 소	가 가 득 가 치 른 (%)			531,385			
				677,001			
				50.7			

대 파

전남

(기준 : 년 1기작/10a)

비 목 별		수 량	단가(원)	금액(원)	비 고	
조수입	주 산 물 가 액	3,650 kg	359	1,310,350		
	부 산 물 가 액			0	상품화율	80.9 %
계				1,310,350		
경 영 비	중 간 재 비	중 자 비	8.3 dl	3,926	32,582	N:40.4 P:24.8 K:30.7 kg
		무기질 비료비			75,362	요 소 36.0 kg
		유기질 비료비	1,199 kg		92,518	용 성 인 비 52.7 kg
		농 약 비			85,834	염 화 칼 리 13.9 kg
		광열 · 동력비			20,913	농 용 식 회 179.6 kg
		수리 (水 利) 비			0	복 합 비 료 128.4 kg
		제 재 료 비			31,827	영 양 제 액 제 1.0 l
		소 농 구 비			3,348	수 화 제 11.1 g
		대농구 상각비			63,584	살충제 유제 1,111.7 ml
		영농시설 상각비			10,096	입제 9.7 kg
	수 선 비			12,096	수화제 687.7 g	
	기 타 요 금			4,791	살균제수화제 1,376.7 g	
	계				432,951	제초제 유제 194.0 ml
비	입차료	농기계·시설 토지		0		
		위탁 영농비			25,818	
	고용 노력비	71.8시간	남 4,958 여 3,208	255,534	남 14.4 시간 여 57.4	
	계				749,257	
자 가 노 력 비		108.2시간	남 4,958 여 3,208	439,681	남 52.9 시간 여 55.3	
소 부 소 득	가 가 치			561,093		
	득 륜 (%)			877,399		
				42.8		

쪽 파

전남

(기준 : 년 1기작/10a)

비 목 별		수 량	단가(원)	금액(원)	비 고	
조수업	주 산 물 가 액	2,736 kg	522	1,428,192		
	부 산 물 가 액			0	상품화율	89.2 %
계				1,428,192		
경 영 비	중 간 재 비	종 자 비	257.9 kg	550	141,833	N:31.7 P:18.7 K:19.3 kg
		무기질 비료비			38,776	요 소 15.4 kg
		유기질 비료비	2,599.9 kg		175,626	유 용 성 인 비 0.1 kg
		농 약 비			31,313	용 용 성 인 비 6.7 kg
		광열 · 동력비			10,593	농 용 석 회 48.9 kg
		수리(水利)비			894	복 합 비 료 95.9 kg
		제 재 료 비			36,322	영 양 제 액 제 0.1 l
		소 농 구 비			2,809	살 충 제 유 제 285.3 ml
		대농구 상각비			80,595	살 충 제 분 제 113.3 g
		영농시설 상각비			31,582	입 제 2.9 kg
		수 선 비			21,356	수 화 제 284.5 g
		기 타 요 금			773	살 균 제 유 제 13.9 ml
		계			572,472	입 제 0.2 kg
	비	임차료	농기계·시설		10,787	수 화 제 573.5 g
토 지				5,556	제 초 제 유 제 120.9 ml	
위 탁 영 농 비				1,389	입 제 12.6 kg	
고 용 노 력 비		45.5시간	남 4,415 여 2,961	139,088	전 기 기 68.8 kw	
계			729,292	유 류 15.3 l		
자 가 노 력 비	77.2시간	남	4,415	284,714	비 닐 563.9 m	
		여	2,961		비 닐 끈 1.7 타	
소 부 소 득	가 가 치 득 륜 (%)			698,900	포 장 상 자 12.8 개	
				855,720		
				48.9		

노지시금치

전남

(기준 : 년 1기작/10a)

비 목 별		수 량	단가(원)	금액(원)	비 고	
조수입	주 산 물 가 액	1,366 kg	968	1,322,288		
	부 산 물 가 액			0	상품화율	88.6 %
계				1,322,288		
경	중 간 재 비	중 자 비	45.6 dl	1,131	51,591	N:32.1 P:8.5 K:11.3 kg
		무기질 비료비			43,193	요 소 41.5 kg
		유기질 비료비	1,130.8 kg		69,795	붕 용 식 회 118.5 kg
		농 약 비			17,555	복 합 비 료 63.1 kg
		광열 · 동력비			7,469	영양제 액제 0.7 l
		수리 (水利) 비			0	살충제 유제 464.6 ml
		제 재 료 비			61,025	입제 1.0 kg
		소 농 구 비			905	수화제 53.1 g
		대농구 상각비			42,289	살균제수화제 287.0 g
		영농시설 상각비			2,083	제초제 유제 66.7 ml
		수 선 비			5,402	입제 3.6 kg
		기 타 요 금			322	전 기 22.6 kw
		계				301,629
비	임차료 [농기계·시설 토 지 위 탁 영 농 비 고 용 노 력 비			12,500	비 닐 끈 1.1 타	
				0	포 장 상 자 67.6 개	
		33.7시간	남 5,417 여 3,417	122,753		
		계			452,505	
자 가 노 력 비	70.5시간	남 5,417 여 3,417	304,499	남 31.8 시간 여 38.7		
소 부 가 가 치 소 득 률 (%)			869,783 1,020,659 65.8			

시 설 무

전남

(기준 : 년 1기작/10a)

비 목 별		수 량	단가(원)	금액(원)	비 고	
조수입	주 산 물 가 액	5,843 kg	327	1,910,661		
	부 산 물 가 액			0	상품화율	93.5 %
계				1,910,661		
경 영 비	중 간 제 비	5.8 dl	12,314	71,419	N:23.8 P:12.7 K:13.7 kg	
	종 자 비				요 소	23.2 kg
	무기질 비료비			36,182	유 용 성 인 비	4.2 kg
	유기질 비료비	2,605.3 kg		111,504	염 화 칼 리 소	3.2 kg
	농 약 비			17,564	봉 용 석 화	3.9 kg
	광열 · 동력비			26,396	농 용 석 화	0.6 kg
	수리 (水 利) 비			0	복 합 비 료	65.2 kg
	제 재 료 비			139,039	살 충 제	78.0 kg
	소 농 구 비			2,777	유 제	193.4 ml
	대농구 상각비			39,245	분 제	8.9 g
	영농시설 상각비			224,015	입 제	157.5 kg
	수 선 비			8,503	수 화 제	90.7 g
	기 타 요 금			2,570	살 균 제	6.9 ml
	계				679,214	수 화 제
비	임 차 료			2,083	제 초 제	14.6 ml
	위 탁 영 농 비			0	유 제	8.9 kg
	고 용 노 력 비	31.3시간	남 5,427 여 3,188	105,382	전 기	14.2 kw
계				786,679	유 류	58.8 l
자 가 노 력 비	92.5시간	남 5,427 여 3,188	397,660	비 닐	1,037.3 m	
소 부 소 득			1,123,982	할 닐	435.7 개	
가 가 치			1,231,447	죽	2.4 타	
소 득 륜 (%)			58.8			

시설배추

전남

(기준 : 년 1기작/10a)

비 목 별		수 량	단가(원)	금액(원)	비 고	
조수입	주 산 물 가 액	7,012 kg	289	2,026,468		
	부 산 물 가 액			0	상품화율 93.4 %	
계				2,026,468		
경	중	종 묘 비 종자	1 dℓ	39,107	76,044	N:34.7 P:14.4 K:17.3 kg
		종묘	3,747.9 주	40		요 소 36.8 kg
	간	무기질 비료비			51,214	염 화 칼 리 4.9 kg
		유기질 비료비	3,029.9 kg		122,921	농 용 석 회 1.2 kg
	재	농 약 비			35,064	복 합 비 료 84.6 kg
		광열 · 동력비			21,600	규 산 질 26.7 kg
	비	수리 (水 利) 비			0	영양제 액제 0.1 ℓ
		제 재 료 비			317,845	살충제 유제 649.6 mℓ
	비	소 농 구 비			4,011	입체 5.3 kg
		대농구 상각비			20,963	수화체 178.0 g
	비	영농시설 상각비			315,620	살균제수화체 700.0 g
		수 선 비			20,344	전 유 기 163.1 kw
	비	기 타 요 금			5,901	비 류 32.7 ℓ
계				991,527	비 날 919.3 m	
비	임차료 [농기계·시설 토지			0	비 날 죽 514.0 개	
				0	비 질 50.0 kg	
비	위탁영농비용 노력비	32.0시간	남 4,434 여 3,042	107,506	보 은 덮 개 355.6 m	
					1,805.1 개	
계				1,099,033		
자	가 노 력 비	105.2시간	남 4,434 여 3,042	396,857	남 55.2 시간 여 50.0	
소	부 가 가 득			927,435		
소	가 가 치 른 (%)			1,034,941		
				45.8		

시설자금치

전남

(기준 : 년 1기작/10a)

비 목 별		수 량	단가(원)	금액(원)	비 고	
조수입	주 산 물 가 액	1,965 kg	935	1,837,275		
	부 산 물 가 액			0	상품화율	93.5 %
	계			1,837,275		
경	중	종 자 비	65.2 dl	1,000	65,194	N:10.2 P:7.5 K:7.5 kg
		무기질 비료비			29,273	농 용 석 · 회 181.3 kg
	간	유기질 비료비	1,957.3 kg		88,438	복 합 비 료 48.1 kg
		농 약 비			11,696	규 산 질 41.7 kg
	재	광열 · 동력비			15,041	영양제 액제 0.1 l
		수리 (水 利) 비			0	살충제 유제 91.8 ml
		제 재 료 비			299,214	입체 0.8 kg
		소 농 구 비			2,966	수화체 33.3 g
	비	대농구 상각비			61,551	살균제 유제 33.3 ml
		영농시설 상각비			168,513	수화체 146.9 g
		수 선 비			9,056	전 기 100.5 kw
		기 타 요 금			3,491	유 류 24.6 l
	계				754,433	비 닐 607.8 m
	비	임차료	[농기계·시설 토 지			0
					0	비 닐 끈 2.9 타
위 탁 영 농 비 고 용 노 력 비		53.2시간	남 5,653 여 3,125	173,328	포 장 상 자 490.5 개	
계				927,761		
자 가 노 력 비		101.1시간	남 5,653 여 3,125	413,013	남 2.8 시간 여 50.4	
소 부 가 가 득 소 득 률 (%)				909,514 1,082,842 49.5		

시설상추(치마)

전남

(기준 : 년 1기작/10a)

비 목 별		수 량	단가(원)	금액(원)	비 고	
조수입	주 산 물 가 액	4,271 kg	763	3,258,773		
	부 산 물 가 액			0	상품화율 94.0 %	
	계			3,258,773		
경	중 간 재 비	종 자 비	1.9 dl	11,702	22,233	N:33.7 P:11.0 K:15.9 kg
		무기질 비료비			88,007	요 소 46.0 kg
		유기질 비료비	3,728.6 kg		128,560	용 성 인 비 11.4 kg
		농 약 비			28,505	화 학 칼 리 10.9 kg
		광열 · 동력비			63,552	봉 용 식 소 0.8 kg
		수리(水利)비			0	농 용 식 회 60.8 kg
		제 재 료 비			605,407	복 합 비 료 82.6 kg
		소 농 구 비			2,016	영 양 제 액 제 2.3 l
		대농구 상각비			67,849	수 화 제 42.3 g
		영농시설 상각비			151,713	살 충 제 유 제 123.4 ml
		수 선 비			19,481	입 제 2.5 kg
		기 타 요 금			6,902	수 화 제 103.1 g
		계				1,184,225
비	임차료 [농기계·시설 토 지 위 탁 영 농 비 고 용 노 력 비			0	제 초 제 유 제 0.6 ml	
				0	전 기 기 687.7 kw	
		118.7시간	남 5,108 여 3,200	394,722	유 류 67.6 l	
		계			1,578,947	비 닐 963.6 m
자 가 노 력 비	293.7시간	남 5,108 여 3,200	1,207,532	할 비 315.0 개		
소 부 가 가 처 소 득 률 (%)				51.5	닐 끈 2.7 타 트 25.5 개 상 자 898.7 개	

시설고추

전남

(기준 : 년 1기작/10a)

비 목 별		수 량	단가(원)	금액(원)	비 고		
조수입	주 산 물 가 액	4,066 kg	2,551	10,372,366			
	부 산 물 가 액			0	상품화율	92.1 %	
계				10,372,366			
경	중	종 묘 비 종자	1.6 dl	57,896	177,620	N:26.4 P:12.7 K:20.6 kg	
		종묘	2,232.5 주	92		소리 17.2 kg	
	간	무기질 비료비			142,704	칼리회료 8.0 kg	
		유기질 비료비	3,337.2 kg		256,998	화합비료 54.9 kg	
	영	재	농 약 비		111,450	산질 93.8 kg	
			광열 · 동력비		3,412,190	규산 75.3 kg	
		비	수리 (水 利) 비		0	영양제 액제 36.1 l	
			제 제 료 비		1,222,074	수화제 430.4 g	
		비	소 농 구 비		9,681	살충제 유제 973.5 ml	
			대농구 상각비		409,631	살균제 유입제 1.0 kg	
		비	영농시설 상각비		368,548	수화제 유입제 380.6 g	
			수 선 비		71,026	살균제 유입제 63.7 ml	
		비	기 타 요 금		1,821	0	수화제 유입제 1.0 kg
						6,183,743	제초제 유입제 1,118.9 g
비	임차료	[농기계·시설 토지		2,500		전기 유입제 31.3 kg	
				30,769		주닐 1,892.0 kw	
	위탁영농비용 노력비	201.6시간	남	4,494	655,426	유리 7,774.3 l	
			여	3,115		닐 1,341.1 m	
계				6,877,438	대관 101.6 개		
자 가 노 력 비		541.3시간	남 5,223 여 3,844	2,437,918	주닐 359.5 개		
소 부 가 가 득				3,494,928	겨개 96.2 kg		
소 득 률 (%)				4,188,623	온 덮개 11.5 m		
				33.7	장 상 자 388.5 개		
					508.4 개		

시설고추(억제)

전남

(기준 : 년 1기작/10a)

비 목 별		수 량	단가(원)	금액(원)	비 고			
조수입	주 산 물 가 액	3,193 kg	2,038	6,507,334				
	부 산 물 가 액			0	상품화율 92.5 %			
계				6,507,334				
경	중	종 료 비	2,830.6 주	92	260,183	N:25.5 P:16.6 K:22.3 kg		
		무기질 비료비			65,602	염 화 칼 리 2.5 kg		
		유기질 비료비	3,300.8 kg		209,883	붕 용 석 회 0.4 kg		
		농 약 비			94,531	농 복 용 석 회 96.7 kg		
		간	광열 · 동력비			653,937	복 합 비 료 116.4 kg	
			수리(水利)비			0	영 양 제 액 제 1.8 l	
			제 재 료 비			992,654	수 화 제 225.0 g	
			소 농 구 비			2,675	살 충 제 유 제 570.2 ml	
			대농구 상각비			197,429	살 충 제 유 제 2.7 kg	
			영농시설 상각비			421,137	수 화 제 652.3 g	
		영	비	수 선 비			50,931	살 균 제 분 체 187.9 g
				기 타 요 금			4,946	수 화 제 1,184.1 g
				계			2,953,908	제 초 제 유 제 55.2 ml
				비	임차료	농기계·시설 토지		
위탁 영농비							0	전 기 1,385.3 kw
고용 노력비	121.9시간					남 4,835 여 3,220	413,998	유 류 1,890.5 l
계						3,374,573	비 닐 1,813.7 m	
자 가 노 력 비				503.5시간	남 4,835 여 3,220	1,944,432	할 주 대 158.3 개	
소 부 가 가 치 소 득 륜 (%)				3,132,761 3,553,426 48.1	지 주 대 427.8 개			
					비 닐 관 6.0 타			
					보 온 덮 개 138.5 m			
					포 장 상 자 291.7 개			
					자 315.1 개			

시설오이(축성)

전남

(기준 : 년 1기작/10a)

비 목 별		수 량	단가(원)	금액(원)	비 고	
조수입	주 산 물 가 액	19,134 kg	982	18,789,589		
	부 산 물 가 액			0	상품화율	94.8 %
계				18,789,589		
경 영 비	중	종 묘 비 종자	4.8 dl	44,272	1,012,265	N:54.4 P:32.8 K:53.7 kg
		종 묘 비 종묘	3,626.1 주	351		요 소 26.9 kg
	간	무기질 비료비			375,332	용 성 인 비 0.6 kg
		유기질 비료비	12,344.3 kg		545,627	용 염 화 칼 소 비 21.9 kg
	재	농 약 비			300,157	농 용 석 회 0.7 kg
		광열 · 동력비			3,413,697	복 용 비 102.0 kg
	비	수리 (水 利) 비			1,525	규 양 산 질 230.2 kg
		제 재 료 비			2,046,908	규 양 산 질 14.5 kg
	비	소 농 구 비			6,832	영 양 제 액 95.4 l
		대농구 상각비			587,611	살 충 제 유 제 3,403.0 g
	비	영농시설 상각비			907,565	수 화 제 유 제 1,254.3 ml
		수 선 비			70,016	수 화 제 유 제 3.6 kg
	비	기 타 요 금			21,370	수 화 제 유 제 2,219.2 g
		계			9,288,905	수 화 제 유 제 618.6 ml
비	임차료	[농기계·시설 토지 위탁 영농 비용 노력비]	234.0시간	남 4,967 여 3,308	798,625	제 초 제 유 제 5,011.8 g
				남 4,967 여 3,308		전 유 가 기 류 스 날 5,114.7 kw
계				10,142,197	비 할 지 비 주 날 질 4.2 l	
자 가 노 력 비		867.8시간	남 4,967 여 3,308	3,598,818	비 할 지 비 주 날 질 1,873.3 m	
소 부 가 가 치 소 득 률 (%)				8,647,392 9,500,684 46.0	비 할 지 비 주 날 질 53.0 개	
					대 곤 15.3 개	
					타 6.9 개	
					개 204.1 kg	
					m 23.0 m	
					개 1,146.7 개	
					자 974.9 개	

시설오이(반축성)

전남

(기준 : 년 1기작/10a)

비 목 별		수 량	단가(원)	금액(원)	비 고	
조수입	주 산 물 가 액	12,500 kg	908	11,350,000		
	부 산 물 가 액			0	상품화율	94.1 %
계				11,350,000		
경	중	종 묘 비 종자	2.7 dl	55,298	546,970	N:28.6 P:9.5 K:21.3 kg
		종묘	2,825.9 주	264		22.1 kg
	중	무기질 비료비			224,602	요 용 성 인 소 비
		유기질 비료비	6,768.5 kg		318,605	용 용 화 칼 리 소 회 회 비 료
	간	농 약 비			139,058	농 용 석 회 비 료
		광열 · 동력비			1,826,921	농 용 석 회 비 료
	재	수리(水利)비		95		규 산 질
		제 재 료 비			1,374,490	영 양 제 액 제
	비	소 농 구 비		7,218		수 화 제
		대농구 상각비		383,360		살 충 제
	비	영농시설 상각비		814,004		수 화 제
		수 선 비		47,992		살 균 제
비	기 타 요 금		8,705		전 유 비	
	계			5,692,020	하 지 비	
비	임차료 [농기계·시설 토지 위탁 영농 비용 노력비]	105.7시간	남 5,196 여 3,592	9,107 38,177	주 널	
				6,085	9.9 시간	
계				395,554	대 끈	
자	가 가 노 력 비	576.5시간	남 5,196 여 3,592	2,511,888	남 275.0 시간 여 301.5	
소	부 가 가 득			5,209,057		
				5,657,980		
소 득 률 (%)				45.9		

시설오이(억제)

전남

(기준 : 년 1기작/10a)

비 목 별		수 량	단가(원)	금액(원)	비 고	
조수입	주 산 물 가 액	6,439 kg	1,288	8,293,432		
	부 산 물 가 액			0	상품화율	94.6 %
계				8,293,432		
경	중	종 묘 비 종자	8.1 dl	19,488	349,639	N:33.7 P:12.8 K:25.9 kg
		종묘	2,137.5 주	276		소 비 40.0 kg
		무기질 비료비			192,192	성 인 칼 소 비 3.3 kg
		유기질 비료비	3,039.4 kg		120,778	용 염 리 소 비 20.8 kg
		농 약 비			204,243	농 회 소 비 7.1 kg
		광열 · 동력비			643,017	용 석 회 료 비 58.9 kg
		수리(水利)비			0	산 질 비 106.1 kg
		제 재 료 비			626,406	영 양 제 산 액 제 11.1 kg
		소 농 구 비			6,944	영 양 제 수 화 제 21.4 l
		대농구 상각비			199,166	수 화 제 유 제 2,500.0 g
		영농시설 상각비			921,236	수 화 제 유 제 605.6 ml
		수 선 비			16,667	수 화 제 유 제 5.8 kg
		기 타 요 금			27,500	수 화 제 유 제 713.9 g
계				3,307,788	수 화 제 유 제 680.6 ml	
비	임차료	농기계·시설 토 지		0	전 유 비 1,928.8 kw	
		위 탁 영 농 비		140,000	주 닐 쥘 1,124.5 l	
		고 용 노 력 비	96.1시간	남 4,947 여 3,428	346,292	주 닐 쥘 대 끈 488.3 m
		계			3,799,636	주 닐 쥘 1.1 개
자 가 노 력 비	567.8시간	남 4,947 여 3,428	2,391,030	왕 보 온 겨 개 트 93.3 kg		
소 부 가 득			4,493,796	왕 보 온 겨 개 트 38.9 kg		
가 가 치			4,985,644	왕 보 온 겨 개 트 205.6 m		
소 득 륜 (%)			54.2	왕 보 온 겨 개 트 77.8 개		
				왕 보 온 겨 개 트 303.3 개		

시설토마토(축성)

전남

(기준 : 년 1기작/10a)

비 목 별		수 량	단가(원)	금액(원)	비 고		
조 수 입	주 산 물 가 액	8,274 kg	986	8,158,164			
	부 산 물 가 액			0	상품화율	92.9 %	
계				8,158,164			
경 영 비	중 자 비	0.5 dl	355,556	177,778	N:30.2 P:14.5 K:16.9 kg		
	무기질 비료비			69,021	소 비 29.0 kg		
	유기질 비료비	3,503.7 kg		189,944	성 인 소 비 30.1 kg		
	농 약 비			61,946	화 칼 리 소 비 8.4 kg		
	간	광열 · 동력비			1,571,322	농 용 석 회 소 비 0.3 kg	
		수리(水利)비			5,556	복 합 비 료 128.6 kg	
	재	제 재 료 비			1,107,609	규 산 질 41.1 kg	
		소 농 구 비			7,135	양 제 수 화 제 441.7 g	
	비	대농구 상각비			285,574	영 살 증 제 유 입 제 860.7 ml	
		영농시설 상각비			720,271	수 화 제 유 입 제 1.8 kg	
	수 선 비			30,516	수 화 제 유 입 제 37.0 g		
	기 타 요 금			6,506	1,107,609	살 균 제 유 분 제 40.7 ml	
	계				4,233,178	33.3 g	
비	임 차 료 [농기계·시설 토 지			0	33.3 kg		
	위 탁 영 농 비			0	773.2 g		
	고 용 노 력 비	91.4시간	남 5,467 여 3,283	333,045	83.3 ml		
	계				4,566,223	1,390.1 kw	
자 가 노 력 비	487.7시간	남 5,467 여 3,283	2,152,361	남 15.1 시간 여 76.3			
소 부 가 가 치			3,591,941				
소 득 률 (%)			3,924,986				
				44.0			

시설토마토(반축성)

전남

(기준 : 년 1기작/10a)

비 목 별		수 량	단가(원)	금액(원)	비 고	
조수입	주 산 물 가 액	7,617 kg	746	5,682,282		
	부 산 물 가 액			0	상품화율 92.6 %	
계				5,682,282		
경	중	종 묘 비 종자	1 dl	108,667	309,263	N:30.5 P:22.8 K:26.2 kg
		종묘	3,947 주	180		요 소 7.8 kg
	간	무기질 비료비			130,667	염 화 칼 리 5.6 kg
		유기질 비료비	4,194.7 kg		303,586	농 용 석 회 0.7 kg
	재	농 약 비			72,777	복 합 비 료 141.1 kg
		광열 · 동력비			562,334	영 양 제 액 제 109.9 kg
	비	수리 (水 利) 비			0	수 화 제 43.5 l
		제 재 료 비			1,046,538	수 화 제 1,392.7 g
	비	소 농 구 비			7,820	살 충 제 유 제 152.8 ml
		대농구 상각비			283,568	입 제 1.9 kg
	비	영농시설 상각비			292,220	수 화 제 1,433.6 g
		수 선 비			45,600	살 균 제 입 제 2.6 kg
	비	기 타 요 금			3,426	수 화 제 1,163.0 g
		계			3,057,799	전 기 2,214.1 kw
비	임차료	[농기계·시설 토 지			161,111	
					28,125	
	위 탁 영 농 비			6,667		
	고 용 노 력 비	74.7시간	남 4,583 여 3,128	248,648	남 10.3 시간 여 64.4	
계				3,502,350		
자 가 노 력 비		511.6시간	남 4,583 여 3,128	1,974,220	남 257.0 시간 여 254.6	
소 부 가 득				2,179,932		
가 가 치				2,624,483		
소 득 률 (%)				38.4		

시설방울토마토

전남

(기준 : 년 1기작/10a)

비 목 별		수 량	단가(원)	금액(원)	비 고	
조수입	주 산 물 가 액	7,162 kg	1,385	9,919,370		
	부 산 물 가 액			0	상품화율 96.1 %	
계				9,919,370		
경	중	종 묘 비 종자	0.2 dl	1,187,855	449,069	N:28.6 P:12.5 K:30.1 kg 요 소 25.9 kg 유 용 성 인 비 1.7 kg 염 화 칼 리 22.1 kg 붕 화 소 회 23.4 kg 농 용 식 소 회 0.7 kg 분 용 석 회 89.0 kg 규 합 산 료 126.2 kg 양 제 수 액 제 81.0 kg 염 제 수 화 제 255.6 l 수 화 제 3,562.9 g 살 충 제 유 제 570.8 ml 수 화 제 6.0 kg 수 화 제 761.8 g 살 균 제 유 제 237.8 ml 수 화 제 2,230.3 g 제 초 제 유 제 50.2 ml 수 화 제 0.3 kg 전 유 기 류 2,782.9 kw 비 지 비 주 널 5,035.7 l 지 비 주 널 863.5 m 보 온 대 2.7 개 푼 토 대 3.3 개 포 트 자 51.9 m 장 상 차 267.4 개 1,140.2 개
		종 묘 비 종묘	2,746.7 주	271		
	간	무기질 비료비			189,723	
		유기질 비료비	5,462.3 kg		270,013	
	재	농 약 비			137,721	
		광열 · 동력비			2,257,349	
	비	수리(水利)비			81	
		제 재 료 비			1,480,532	
	비	소 농 구 비			2,676	
		대농구 상각비			399,828	
	비	영농시설 상각비			741,173	
		수 선 비			53,036	
	비	기 타 요 금			2,620	
		계			5,983,821	
비	임 차 료 [농기계·시설 토 지			81,000		
				37,500		
비	위 탁 영 농 비 고 용 노 력 비	191.0시간	남 5,248 여 3,013	606,773	남 14.0 시간 여 177.0	
		계			6,711,367	
자	가 가 노 력 비	575.7시간	남 5,248 여 3,013	2,370,442	남 284.5 시간 여 291.2	
		소 부 가 가 득 소 득 률 (%)			3,208,003 3,935,549 32.3	

시설호박

전남

(기준 : 년 1기작/10a)

비 목 별		수 량	단가(원)	금액(원)	비 고	
조수입	주 산 물 가 액	8,277 kg	1,552	12,845,904		
	부 산 물 가 액			0	상품화율 94.2 %	
계				12,845,904		
경	중 간 재 비	종 자 비	5.6 dℓ	24,483	137,107	N:55.2 P:29.0 K:55.6 kg
		무기질 비료비			119,983	요 소 50.7 kg
		유기질 비료비	6,368.3 kg		298,270	염 화 칼 리 40.3 kg
		농 약 비			127,270	붕 용 석 화 1.3 kg
		광열 · 동력비			2,283,473	농 복 용 석 화 150.5 kg
		수리(水利)비			0	복 합 비 료 120.5 kg
		제 재 료 비			1,428,144	영 양 제 액 제 13.7 ℓ
		소 농 구 비			5,507	수 화 제 26.7 g
		대농구 상각비			464,390	살 충 제 유 제 2,104.6 ml
		영농시설 상각비			886,520	입 제 1.7 kg
		수 선 비			27,239	수 화 제 447.0 g
		기 타 요 금			7,762	살 균 제 유 제 356.4 ml
		계				5,785,665
비	임차료 [농기계·시설 토 지 위 탁 영 농 비 고 용 노 력 비			0	제 초 제 입 제 22.2 kg	
				0	전 기 기 1,734.5 kw	
		98.2시간	남 5,257 여 3,175	320,529	유 류 5,336.8 ℓ 비 닐 1,608.6 m 할 줄 25.2 개 비 닐 끈 5.0 타 보 온 덮 개 63.6 m 포 트 1,339.7 개 장 상 자 858.2 개	
계				6,106,194		
자 가 노 력 비		497.6시간	남 5,257 여 3,175	2,048,955	남 225.3 시간 여 272.3	
소 부 가 가 치				6,739,710		
소 득 률 (%)				7,060,239		
				52.5		

시설호박(억제)

전남

(기준 : 년 1기작/10a)

비 목 별		수 량	단가(원)	금액(원)	비 고	
조수입	주 산 물 가 액	7,836 kg	1,548	12,130,128		
	부 산 물 가 액			0	상품화율 94.8 %	
	계			12,130,128		
경 영 비	중 간 재 비	종 자 비	5.4 dl	25,040	135,215	N:37.9 P:14.4 K:42.1 kg
		무기질 비료비			148,115	요 소 15.6 kg
		유기질 비료비	2,732.7 kg		167,816	염 화 칼 리 21.2 kg
		농 약 비			38,178	농 용 석 회 55.8 kg
		광열 · 동력비			1,394,091	복 합 비 료 112.5 kg
		수리 (水 利) 비			0	영 양 제 액 제 339.5 l
		제 재 료 비			1,323,477	수 화 제 95.2 g
		소 농 구 비			3,232	살 충 제 유 제 338.0 ml
		대농구 상각비			271,663	수 화 제 86.0 g
		영농시설 상각비			477,563	살 균 제 수 화 제 614.1 g
	기 타 요 금	수 선 비			46,258	전 기 1,027.5 kw
		기 타 요 금			2,897	유 류 4,291.8 l
		계			4,008,505	비 닐 786.6 m
		임 차 료 [농 기계 · 시설 토 지 위 탁 영 농 비 용 노 력 비	49.6시간	남 5,383 여 3,869	204,923	할 비 닐 죽 끈 23.8 개 타
		계			4,213,428	닐 쥘 213.3 kg
자 가 노 력 비	371.2시간	남 5,383 여 3,869	1,720,199	보 온 덮 개 트 20.0 m		
소 부 가 득 소 득 륜 (%)			7,916,700 8,121,623 65.3	포 장 상 자 854.6 개		

시설딸기(축성)

전남

(기준 : 년 1기작/10a)

비 목 별		수 량	단가(원)	금액(원)	비 고	
조수입	주 산 물 가 액	3,150 kg	3,301	10,398,150		
	부 산 물 가 액			0	상품화율	93.7 %
계				10,398,150		
경	중 간 제 비	종 묘 비	10,088.5 본	139	1,399,797	N:14.1 P:9.7 K:11.7 kg
		무기질 비료비			118,397	요 소 5.7 kg
		유기질 비료비	3,114.5 kg		268,521	용 성 인 비 6.7 kg
		농 약 비			94,279	농 용 석 소 회 0.5 kg
		광열 · 동력비			191,475	복 용 식 회 비 료 30.5 kg
		수리 (水 利) 비			871	규 산 질 100.5 kg
		제 재 료 비			1,247,541	영 양 제 액 제 22.5 kg
		소 농 구 비			7,262	규 산 질 306.0 l
		대농구 상각비			41,479	영 양 제 수 화 제 22.2 g
		영농시설 상각비			243,374	살 충 제 유 제 505.0 ml
		수 선 비			15,688	살 충 제 입 제 2.6 kg
		기 타 요 금			14,986	수 화 제 입 제 577.6 g
		계			3,643,670	살 균 제 유 제 205.8 ml
		비	임차료 [농기계·시설 토 지 위 탁 영 농 비 고 용 노 력 비			0
				10,648	수 화 제 519.4 g	
187.4시간	남 5,389 여 3,056			645,251	제 초 제 유 제 41.7 ml	
계			4,304,172	전 유 비 기 3,629.8 kw		
자 가 노 력 비	501.9시간	남 5,389 여 3,056	2,084,161	리 유 비 116.4 l		
소 부 가 득 가 치 소 득 륜 (%)			6,093,978 6,754,480 58.6	닐 날 969.5 m		
				보 온 덮 개 230.2 개		
				포 장 상 자 1,322.0 개		
				남 여 31.1 시간		
				남 여 156.3		
				남 여 235.9 시간		
				남 여 266.0		

시설딸기(반축성)

전남

(기준 : 년 1기작/10a)

비 목 별		수 량	단가(원)	금액(원)	비 고	
조수입	주 산 물 가 액	2,824 kg	2,509	7,085,416		
	부 산 물 가 액			0	상품화율	92.3 %
계				7,085,416		
경	중 간 재 비	종 묘 비	10,139.8 본	88	889,796	N:22.5 P:16.6 K:18.4 kg
		무기질 비료비			206,411	붕 소 0.5 kg
		유기질 비료비	4,872.2 kg		253,677	농 용 식 화 230.6 kg
		농 약 비			35,003	복 합 비 료 114.1 kg
		광열 · 동력비			75,466	규 산 질 33.3 kg
		수리(水利)비			611	영양제 액제 35.8 l
		제 재 료 비			1,047,460	수화제 3,883.3 g
		소 농 구 비			2,962	살충제 유제 252.6 ml
		대농구 상각비			36,290	입제 3.4 kg
		영농시설 상각비			411,488	수화제 37.0 g
		수 선 비			16,450	살균제 유제 55.6 ml
		기 타 요 금			2,039	분제 6.7 g
		계				2,977,653
비	임차료 [농기계·시설 토 지 위 탁 영 농 비 고 용 노 력 비			0	전 기 기 1,155.2 kw	
				0	유 류 71.4 l	
		90.1시간	남 4,967 여 4,072	383,087	비 율 755.2 m	
					할 인 177.8 개	
계				3,367,407	비 율 2.3 타	
자 가 노 력 비		457.2시간	남 4,967 여 4,072	2,079,830	보 온 덮 개 194.4 m	
소 부 가 가 치				3,718,009	포 장 상 자 690.8 개	
소 득 륜 (%)				4,107,763		
				52.5		

시 설 참 외

전남

(기준 : 년 1기작/10a)

비 목 별		수 량	단가(원)	금액(원)	비 고	
조수입	주 산 물 가 액	2,650 kg	1,087	2,880,550		
	부 산 물 가 액			0	상품화율	91.8 %
계				2,880,550		
경 영 비	중 간 재 비	종 자 비	1.9 dl	32,237	61,250	N:25.3 P:16.4 K:22.5 kg
		무기질 비료비			43,046	요 소 18.1 kg
		유기질 비료비	1,641.7 kg		135,167	용 성 인 비 5.0 kg
		농 약 비			56,332	염 화 칼 리 10.2 kg
		광열 · 동력비			155,239	붕 소 0.5 kg
		수리(水利)비			0	농 용 식 회 15.0 kg
		제 재 료 비			532,089	복 합 비 료 71.2 kg
		소 농 구 비			4,105	규 산 질 5.0 kg
		대농구 상각비			74,514	살충제 입제 2.7 kg
		영농시설 상각비			310,113	수화제 106.3 g
		수 선 비			15,413	살균제수화제 644.4 g
		기 타 요 금			5,446	전 기 620.7 kw
	계				1,392,714	유 류 377.4 l
비	임 차 료 [농기계·시설 토 지			0	비 닐 985.3 m	
				0	할 은 덮 개 111.7 m	
	위 탁 영 농 비 고 용 노 력 비	53.7시간	남 4,333 여 2,917	168,537	포 장 상 자 1,514.6 개	남 8.4 시간 여 45.3
계				1,570,973		
자 가 노 력 비		404.7시간	남 4,333 여 2,917	1,467,250	남 202.5 시간 여 202.2	
소 부 소 득 륜 (%)	가 가 치 륜 (%)			1,309,577		
				1,487,836		
				45.5		

시설멜론(축성)

전남

(기준 : 년 1기작/10a)

비 목 별		수 량	단가(원)	금액(원)	비 고	
조수입	주 산 물 가 액	2,782 kg	2,911	8,098,402		
	부 산 물 가 액			0	상품화율 91.6 %	
	계			8,098,402		
경	중	종 묘 비 종자	1.6 dl	184,157	296,434	N:8.5 P:4.7 K:4.7 kg
		종묘	2,008.3 주	149		요 소 7.7 kg
		무기질 비료비			80,005	붕 소 0.6 kg
	간	유기질 비료비	3,386.9 kg		208,254	농 용 석 회 101.7 kg
		농 약 비			45,470	복 합 비 료 45.3 kg
		광열 · 동력비			2,915,067	영양제 액제 17.2 l
	재	수리 (水 利) 비			0	수화제 916.7 g
		제 재 료 비			545,270	살충제 유제 316.6 ml
		소 농 구 비			2,953	입제 2.2 kg
		대농구 상각비			160,980	수화제 189.4 g
		영농시설 상각비			378,330	살균제 유제 90.0 ml
		수 선 비			18,115	수화제 452.1 g
	비	기 타 요 금			1,273	제조제 입제 51.9 kg
		계			4,652,151	전 기 2,195.6 kw
		임 차 료 [농기계·시설 토 지			0	유 류 6,814.9 l
비	위 탁 영 농 비			0	비 닐 1,083.2 m	
	고 용 노 력 비	61.1시간	남 5,335 여 3,172	213,276	지 주 대 112.8 개	
	계			4,865,427	비 닐 끈 6.4 타	
자 가 노 력 비	212.4시간	남 5,335 여 3,172	877,487	보 온 덮 개 66.3 m		
소 부 가 득			3,232,975	포 트 1,806.8 개		
가 가 치			3,446,251	상 자 554.6 개		
소 득 률 (%)			39.9			

시설멜론(억제)

전남

(기준 : 년 1기작/10a)

비 목 별		수 량	단가(원)	금액(원)	비 고	
조수입	주 산 물 가 액	2,322 kg	2,306	5,354,532		
	부 산 물 가 액			0	상품화율 91.2 %	
계				5,354,532		
경	중	종 묘 비 종자	5 dl	70,675	348,083	N:8.4 P:7.0 K:7.0 kg
		종묘	2,100 주	161		요 소 1.6 kg
	간	무기질 비료비			86,352	붕 소 0.3 kg
		유기질 비료비	2,532.9 kg		115,357	농 용 석 회 51.7 kg
	간	농 약 비			76,389	복 합 비 료 53.4 kg
		광열 · 동력비			750,066	영양제 액제 1.5 l
	재	수리(水利)비			0	수화제 1,141.7 g
		제 재 료 비			520,663	살충제 유제 203.1 ml
	비	소 농 구 비			3,301	입제 2.2 kg
		대농구 상각비			141,400	수화제 382.0 g
	비	영농시설 상각비			257,697	살균제 유제 141.8 ml
		수 선 비			16,560	수화제 433.4 g
	비	기 타 요 금			3,070	전 기 1,799.6 kw
		계			2,318,938	유 류 1,820.4 l
비	임차료 [농기계·시설 토 지			0	비 닐 617.8 m	
				0	지 닐 대 104.5 개	
비	위 탁 영 농 비 고 용 노 력 비	47.1시간	남 4,176 여 2,798	142,810	비 닐 끈 5.8 타	
					보 온 덮 개 31.4 m	
계				2,461,748	포 장 상 자 457.6 개	
자 가 노 력 비		223.7시간	남 4,176 여 2,798	788,930	남 118.3 시간 여 105.4	
소 부 가 가 치				2,892,784		
소 득 륜 (%)				3,035,594		
				54.0		

시설가치

전남

(기준 : 년 1기작/10a)

비 목 별		수 량	단가(원)	금액(원)	비 고	
조수입	주 산 물 가 액	7,775 kg	1,132	8,801,300		
	부 산 물 가 액			0	상품화율	95.3 %
계				8,801,300		
경	중 간 재 비	종 묘 비 종자	0.3 dl	100,000	433,167	N:34.9 P:22.3 K:29.8 kg
		종묘	2,207.1 주	248		요 소 22.7 kg
		무기질 비료비			358,576	염 화 칼 리 12.5 kg
		유기질 비료비	2,815.1 kg		286,524	붕 소 1.0 kg
		농 약 비			133,927	농 용 석 회 231.7 kg
		광열 · 동력비			608,907	복 합 비 료 96.3 kg
		수리(水利)비			0	영양제 액제 9.8 l
		계 재 료 비			1,224,441	수화제 2,728.2 g
		소 농 구 비			3,007	살충제 유제 2,650.8 ml
		대농구 상각비			147,270	입제 4.5 kg
		영농시설 상각비			488,573	수화제 927.2 g
		수 선 비			28,125	살균제 유제 131.0 ml
		기 타 요 금			6,692	수화제 734.3 g
		계				3,719,209
비	임차료	농기계·시설 토지		0	유 류 1,323.4 l	
		위탁 영농비		79,333	비 널 1,267.6 m	
		고용 노력비	80.2시간	남 4,542 여 3,042	261,668	할 비 831.9 개
		계			4,060,210	닐 끈 1.4 타
자 가 노 력 비	270.4시간	남 4,542 여 3,042	1,027,007	보 온 덮 개 464.1 m		
소 부 가 득 소 득 률 (%)				4,741,090	포 트 488.9 개	
				5,082,091	장 상 자 777.5 개	
				53.9		

착색단고추

전남

(기준 : 년 1기작/10a)

비 목 별		수 량	단가(원)	금액(원)	비 고	
조 수 입	주 산 물 가 액	8,120 kg	2,837	23,036,440		
	부 산 물 가 액			0	상품화율 94.2 %	
계				23,036,440		
경 영 비	중 간 재 비	종 묘 비	3,432.8 주	447	1,535,117	N:40.1 P:18.7 K:31.3 kg
		무기질 비료비			741,961	요소 39.2 kg
		유기질 비료비	3,494.4 kg		251,667	엽 화 칼 리 21.0 kg
		농 약 비			475,808	복 합 비 료 69.9 kg
		광열 · 동력비			5,382,354	영양제 액제 649.8 l
					17,111	수화제 295.4 g
		수리 (水 利) 비			1,993,424	살충제 유제 2,495.0 ml
					8,326	수화제 526.3 g
		제 재 료 비			802,374	살균제 유제 1,400.0 ml
					1,756,482	수화제 2,672.3 g
		소 농 구 비			39,140	전 유 기 4,614.1 kw
					12,463	류 14,052.2 l
		대농구 상각비				비 널 777.8 m
						지 주 대 2.8 개
영농시설 상각비				비 널 끈 29.9 타		
				보 온 덮 개 143.7 m		
수 선 비				포 장 상 자 1,624.0 개		
	기 타 요 금					
계				13,016,227		
비	임 차 료 [농기계·시설 토 자			0		
				0		
	위 탁 영 농 비 고 용 노 력 비	275.9시간	남 4,342 여 2,725	784,976	남 20.5 시간 여 255.4	
계				13,827,870		
자 가 노 력 비		381.3시간	남 4,342 여 2,725	1,370,851	남 205.2 시간 여 176.1	
소 부 소 득 률 (%)	가 가 처 처 률 (%)			9,208,570 10,020,213 40.0		

배

전남

(기준 : 년/10a)

비 목 별		수 량	단가(원)	금액(원)	비 고
조수입	주 산 물 가 액	2,420 kg	1,166	2,821,720	상품화율 88.6 %
	부 산 물 가 액			0	
계				2,821,720	
경	중 간 재 비	2,638 kg		66,358	N:115.0 P:98.8 K:92.6 kg
				151,500	요 소 7.6 kg
				165,438	용 성 인 비 2.6 kg
				34,486	염 화 칼 리 4.9 kg
				0	붕 용 석 소 0.2 kg
				381,633	농 복 용 석 회 61.7 kg
				2,465	합 비 료 141.7 kg
				110,093	영양제 액제 2.3 l
				24,163	살충제 유제 4,947.3 ml
				14,403	수화제 1,486.2 g
				46,266	살균제 유제 933.9 ml
				5,774	수화제 2,781.2 g
					제초제 유제 150.4 ml
					입재 0.1 kg
	전 기 270.5 kw				
	유 류 61.7 l				
	붕 지 (핀) 5,421.9 개				
	끈 2.7 타				
	보조목(파이프) 26.8 m				
	저 장 상 자 40.2 개				
	포 장 상 자 161.3 개				
	저장.포장종이 888.3 개				
	포장재(난좌,비트,캡) 1,711.8 개				
계				1,002,579	
비	임차료 [농기계·시설 토 지 위 탁 영 농 비 고 용 노 력 비	83.8시간	남 5,694 여 4,018	1,397	
				0	
				0	
				349,614	남 7.7 시간 여 76.1
계				1,353,590	
자 가 노 력 비		149.9시간	남 5,694 여 4,018	737,551	남 80.7 시간 여 69.2
소 부 가 가 치				1,468,130	
소 득 률 (%)				1,819,141	
				52.0	

복 승 아

전남

(기준 : 년/10a)

비 목 별		수 량	단가(원)	금액(원)	비 고		
조 수 입	주 산 물 가 액	1,483 kg	1,544	2,289,752			
	부 산 물 가 액			0	상품화율 90.7 %		
계				2,289,752			
경 영 비	중 재 비	무기질 비료비		36,463	N:17.0 P:14.6 K:19.8 kg		
		유기질 비료비	3,592 kg	132,852	132,852	염 화 칼 리 9.4 kg	
		농 약 비		71,282	71,282	농 용 석 회 44.4 kg	
		광열 · 동력비		13,258	13,258	복 합 비 료 75.8 kg	
		간	수리 (水 利) 비		0	0	영양제수화제 64.2 g
			제 재 료 비		186,099	186,099	살충제 유제 1,223.0 ml
		재	소 농 구 비		3,332	3,332	수화제 578.1 g
			대농구 상각비		69,557	69,557	살균제수화제 1,469.6 g
		비	영농시설 상각비		2,733	2,733	제초제 유제 515.9 ml
			수 선 비		12,701	12,701	전 기 15.7 kw
			조 성 비		52,729	52,729	유 류 31.3 l
			기 타 요 금		8,577	8,577	봉 지 (편) 3,105.6 개
		계				589,583	끈 0.3 타
임차료 [농기계·시설 토 지				0	보조목(파이프) 66.9 m		
위탁 영농비				0	저 장 상 자 5.1 개		
고용 노력비		48.1시간	남 4,367 여 3,017	155,783	포 장 상 자 124.8 개		
계				745,366	저장.포장종이 1,464.1 개		
자 가 노 력 비		191.4시간	남 4,367 여 3,017	712,724			
소 부 가 가 치 소 득 륜 (%)				1,544,386 1,700,169 67.4			

노지포도

전남

(기준 : 년/10a)

비 목 별		수 량	단가(원)	금액(원)	비 고			
조수입	주 산 물 가 액	1,939 kg	1,542	2,989,938				
	부 산 물 가 액			0	상품화율 89.4 %			
계				2,989,938				
경	영	비	간	무기질 비료비	32,876	N:14.1 P:11.8 K:13.6 kg		
				유기질 비료비	1,812 kg	138,935	요 소 4.8 kg	
				중 농 약 비		38,559	용 성 인 비 13.9 kg	
				광열 · 동력비		23,830	염 화 칼 리 7.8 kg	
				수리 (水 利) 비		0	붕 용 석 회 0.5 kg	
				제 재 료 비		237,491	농 용 석 회 32.8 kg	
				소 농 구 비		4,689	복 합 비 료 58.2 kg	
				대농구 상각비		32,746	규 산 질 54.4 kg	
				영농시설 상각비		21,554	영양제 액제 183.3 l	
				비 수 선 비		31,963	수화제 127.8 g	
				조 성 비		97,213	살충제 유제 490.7 ml	
				기 타 요 금		0	수화제 208.3 g	
				계			659,856	살균제수화제 1,006.9 g
				비	비	고	용	임 차 료 [농기계·시설 토 지
위 탁 영 농 비	0							
고 용 노 력 비	36.0시간	남 4,564 여 3,275	128,083					남 7.9 시간 여 28.1
계				787,939				
자 가 노 력 비	195.7시간	남 4,564 여 3,275	766,982	남 97.8 시간 여 97.9				
소 부 가 가 득 소 득 률 (%)			2,201,999 2,330,082 73.6					

단 감

전남

(기준 : 년/10a)

비 목 별		수 량	단가(원)	금액(원)	비 고	
조수입	주 산 물 가 액	1,626 kg	1,057	1,718,682		
	부 산 물 가 액			239	상품화율 90.8 %	
계				1,718,921		
경	중 간 재 비	무기질 비료비		35,790	N:117 P:115.5 K:115.2 kg	
		유기질 비료비	2,081 kg	101,254	요 소 5.4 kg	
		농 약 비		70,415	용 성 인 비 6.4 kg	
		광열 · 동력비		20,398	화 학 칼 리 소 5.9 kg	
		수리(水利)비		775	농 용 석 회 소 0.2 kg	
		제 재 료 비		117,258	농 용 석 회 103.3 kg	
		소 농 구 비		3,028	복 합 비 료 480.0 kg	
		대농구 상각비		91,309	규 산 질 8.5 kg	
		영농시설 상각비		42,660	영양제 액체 0.6 l	
		수 선 비		12,104	수화제 32.6 g	
		조 성 비		36,813	살충제 유제 3,146.5 ml	
		기 타 요 금		4,825	수화제 674.3 g	
		계			536,629	살균제 유제 724.9 ml
		비	임차료	농기계·시설 토지		2,167
위탁영농비				0	전 기 391.6 ml	
고용노력비	41.3시간			남 4,989 여 3,318	152,741	유 류 38.9 l
계			691,537	비닐(반사필름) 1.2 m		
자 가 노 력 비	113.8시간	남 5,003 여 3,354	481,944	끈 0.9 타		
소 부 가 소 득 률 (%)			1,027,384 1,182,292 59.8	보조목(파이프) 10.3 m		
				저 장 상 자 22.4 개		
				포 장 상 자 109.3 개		
				저장.포장종이 58.9 개		
				포장재(난좌,네트,짚) 42.2 개		

유 자

전남

(기준 : 년/10a)

비 목 별		수 량	단가(원)	금액(원)	비 고		
조 수 입	주 산 물 가 액	1,492 kg	1,081	1,612,852			
	부 산 물 가 액			0	상품화율	90.9 %	
계				1,612,852			
경 영 비	중 간 재 비	무기질 비료비		49,882	N:43.4 P:31.0 K:32.5 kg		
		유기질 비료비	2,063.9 kg		98,037	요 소 25.4 kg	
		농 약 비			62,336	용 성 인 비 28.7 kg	
		광열 · 동력비			16,256	염 화 칼 리 11.0 kg	
		수리 (水 利) 비		6		농 용 석 회 53.2 kg	
		제 재 료 비			85,850	복 합 비 료 74.5 kg	
		소 농 구 비			4,200	영양제 액제 9.2 l	
		대농구 상각비			37,447	살충제 유제 5,730.7 ml	
		영농시설 상각비			24,978	수화제 528.7 g	
		수 선 비			10,102	살균제수화제 1,214.2 g	
		조 성 비			76,508	제조제 유제 1,054.5 ml	
		기 타 요 금			1,017	전 기 82.2 kw	
		계			466,619	유 류 21.9 l	
		임차료	농기계·시설 토 지			2,095	근 0.2 타
위탁영농비				0	보조목(파이프) 4.3 m		
고용노력비	22.8시간	남 5,567 여 3,539	93,060	저 장 상 자 0.7 개			
계			561,774	포 장 상 자 89.7 개			
자 가 노 력 비	101.1시간	남 5,567 여 3,539	466,291		남 6.1 시간 여 16.7		
소 부 가 가 치 소 득 률 (%)			1,051,078 1,146,233 65.2				

참 다 래

전남

(기준 : 년/10a)

비 목 별		수 량	단가(원)	금액(원)	비 고	
조 수 입	주 산 물 가 액	1,765 kg	1,425	2,515,125	상품화율	91.3 %
	부 산 물 가 액			0		
계				2,515,125		
경 영 비	중 간 재 비	2,814.8 kg		80,773	N:27.4 P:21.6 K:24.4 kg 요 소 2.2 kg 용 성 인 비 8.4 kg 염 화 칼 리 1.7 kg 봉 용 석 회 0.1 kg 농 용 식 회 73.2 kg 복 합 비 료 159.9 kg 영양제 액제 634.5 l 수화제 18.8 g 살충제 유제 3,282.9 ml 수화제 132.3 g 살균제 유제 21.9 ml 수화제 528.3 g 제조제 유제 163.6 ml 전 기 756.4 kw 유 료 31.9 l 끈 1.1 타 저 장 상 자 17.5 개 포 장 상 자 148.2 개	
				무기질 비료비		177,178
				유기질 비료비		38,467
				농 약 비		42,352
				광열 · 동력비		1,438
				수리 (水 利) 비		166,988
				제 재 료 비		4,595
				소 농 구 비		57,922
				대농구 상각비		84,636
				영농시설 상각비		13,976
				수 선 비		86,022
				조 성 비		11,719
				기 타 요 금		
	계				766,066	
비	임 차 료 [농기계·시설 토 지 위 탁 영 농 비 고 용 노 력 비	32.9시간	남 5,081 여 3,498	3,571	남 여 9.2 시간 23.7	
				625		
				0		
계				899,910		
자 가 노 력 비		142.8시간	남 5,081 여 3,498	628,529	남 여 81.5 시간 61.3	
소 부 소	가 가 득 가 치 른 (%)			1,615,215 1,749,059 64.2		

무 화 과

전남

(기준 : 년/10a)

비 목 별		수 량	단가(원)	금액(원)	비 고	
조수입	주 산 물 가 액	1,141 kg	2,855	3,257,555		
	부 산 물 가 액			0	상품화율 92.6 %	
계				3,257,555		
경	영	무기질 비료비		25,533	N:15.2 P:10.9 K:15.2 kg	
		유기질 비료비	1,930 kg	133,347	요 소 11.1 kg	
		중 농 약 비		23,190	용 성 인 비 19.0 kg	
		광열 · 동력비		12,190	염 화 칼 리 10.3 kg	
		간 수리(水利)비		0	농 용 식 회 22.2 kg	
		제 제 료 비		116,778	복 합 비 료 52.5 kg	
		소 농 구 비		4,761	살충제 유제 429.6 ml	
		대농구 상각비		57,495	수화제 84.0 g	
		영농시설 상각비		6,952	살균제수화제 614.8 g	
		비 수 선 비		3,977	제조제 유제 438.4 ml	
		조 성 비		50,379	전 기 11.7 kw	
		기 타 요 금		2,122	유 류 32.5 l	
		계			436,724	끈 0.6 타
		비	비	임차료 [농기계·시설 토 지		6,667
위탁 영농비				0	포 장 상 자 229.7 개	
고용 노력비	68.2시간			남 5,524 여 4,172	304,405	저장.포장종이 33.3 개
계					747,796	
자 가 노 력 비	91.6시간	남 5,524 여 4,172	440,562	남 43.2 시간 여 48.4		
소 부 가 가 치 소 득 률 (%)			2,509,759 2,820,831 77.0			

시설국화

전남

(기준 : 년 1기작/10a)

비 목 별		수 량	단가(원)	금액(원)	비 고	
조수입	주 산 물 가 액	56,154 본	137	7,693,098	상품화율 92.8 %	
	부 산 물 가 액			0		
계				7,693,098		
경	중 간 재 비	종 묘 비	28,241.5 주	37	1,054,163	N:50.0 P:41.5 K:41.5 kg
		무기질 비료비			88,511	요 소 14.0 kg
		유기질 비료비	2,824.6 kg		153,880	유 용 성 인 비 0.4 kg
		농 약 비			155,011	영 화 칼 리 12.3 kg
		광열 · 동력비			976,034	중 화 소 7.4 kg
		수리 (水 利) 비			1,966	농 용 석 회 0.5 kg
		제 재 료 비			797,249	복 합 비 료 97.7 kg
		소 농 구 비			7,032	84.3 kg
		대농구 상각비			376,132	영 양 제 액 제 2.2 l
		영농시설 상각비			1,030,947	살 충 제 유 제 678.1 ml
		수 선 비			52,845	입 제 2.0 kg
		기 타 요 금			10,297	수 화 제 226.6 g
		계			4,704,067	살 균 제 유 제 278.0 ml
		비	입차료 [농기계·시설 토 지 위 탁 영 농 비 고 용 노 력 비			10,000
				0	제 초 제 유 제 59.0 ml	
170.3시간	남 5,267 여 3,362			585,693	전 기 유 제 기 2,269.3 kw	
					유 비 류 2,673.6 l	
계			5,299,760	비 닐 870.7 m		
자 가 노 력 비	406.0시간	남 5,267 여 3,362	1,823,315	할 주 11.7 개		
소 부 가 가 득			2,393,338	대 324.1 개		
가 치			2,989,031	날 7.5 타		
소 득 률 (%)			31.1	보 온 덮 개 91.0 m		
				포 장 상 차 101.5 개		

카 네 이 셴

전남

(기준 : 년 1기작/10a)

비 목 별		수 량	단가(원)	금액(원)	비 고	
조수입	주 산 물 가 액	97,896 본	172	16,838,113	상품화율	80.9 %
	부 산 물 가 액					
계				16,838,113		
경	중 간 제 비	종 묘 비	18,448.1 주	120	2,211,037	N:7.1 P:5.1 K:4.3 kg
		무기질 비료비			120,190	요 소 10.2 kg
		유기질 비료비	2,667.4 kg		149,870	유 안 0.3 kg
		농 약 비			314,291	용 성 인 비 16.7 kg
		광열 · 동력비			2,804,212	염 화 칼 리 4.3 kg
		수리(水利)비			7,844	붕 소 회 0.3 kg
		제 재 료 비			466,777	농 용 석 회 38.3 kg
		소 농 구 비			3,215	복 합 비 료 18.1 kg
		대농구 상각비			371,875	규 산 질 22.2 kg
		영농시설 상각비			2,137,597	영양제 액제 1.7 l
		수 선 비			57,944	살충제 수화제 492.6 g
		기 타 요 금			9,967	살충제 유제 1,398.4 ml
		계				8,654,819
비	임차료 [농기계·시설 토 지 위 탁 영 농 비 고 용 노 력 비			67,407	살균제수화제 3,180.3 g	
				48,889	제초제 유제 444.4 ml	
		296.8시간	남 5,825 여 3,167	990,202	전 기 5,497.1 kw	
					유 류 7,881.1 l	
계				9,761,317	비 닐 292.6 m	
자 가 노 력 비	609.8시간	남 5,825 여 3,167	2,778,873	주 대 178.1 개	318.9 시간	
소 부 가 가 치 소 득 률 (%)			7,076,796 8,183,294 42.0	비 닐 끈 4.6 타 보 온 덮 개 173.9 m 포 장 상 자 63.8 개	290.9	

장 미

전남

(기준 : 년/10a)

비 목 별		수 량	단가(원)	금액(원)	비 고	
조수입	주 산 물 가 액	92,807 본	183	16,983,682		
	부 산 물 가 액			0	상품화율 93.2 %	
계				16,983,682		
경영비	종 료 비	3,484.7 주	270	941,200	N:237.4 P:157.4 K:206.6 kg	
	무기질 비료비			342,190	요 소 14.1 kg	
	유기질 비료비	3,400.1 kg		255,139	용 성 인 비 3.7 kg	
	농 약 비			420,720	화 학 칼 리 9.5 kg	
	광열 · 동력비			4,645,677	농 용 석 회 79.7 kg	
	수리 (水 利) 비			4,231	복 합 비 료 1,136.9 kg	
	제 재 료 비			1,370,951	영 양 제 액 제 4.3 l	
	소 농 구 비			10,625	수 화 제 128.2 g	
	대농구 상각비			500,909	살 충 제 유 제 2,878.4 ml	
	영농시설 상각비			2,398,708	수 화 제 675.9 g	
	수 선 비			86,980	살 균 제 유 제 1,595.9 ml	
	기 타 요 금			17,362	수 화 제 2,428.2 g	
	계				10,994,692	전 유 기 류 6,129.9 kw
	비	임 차 료 [농 기계 · 시 설 토 지			0	13,829.1 l
위 탁 영 농 비				0	1,311.0 m	
고 용 노 력 비		207.7시간	남 5,408 여 3,231	717,449	주 닐 대 끈 21.7 개 쥘 6.0 타 보 온 텃 개 11.4 kg 포 장 상 자 217.5 개	
계				11,712,141		
자 가 노 력 비	834.7시간	남 5,408 여 3,231	3,662,198	남 443.4 시간 여 391.3		
소 부 가 가 득 소 득 률 (%)			5,271,541 5,988,990 31.0			

나 리

전남

(기준 : 년 1기작/10a)

비 목 별		수 량	단가(원)	금액(원)	비 고	
조수입	주 산 물 가 액	30,273 본	432	13,077,936		
	부 산 물 가 액			698,056	상품화율	88.0 %
계				13,775,992		
영	경	종 묘 비	35,215.3 구	116	4,083,722	N:28.5 P:20.6 K:25.4 kg
		무기질 비료비			62,948	요소 인 소 5.2 kg
		유기질 비료비	7,170.6 kg		423,505	용성 인 비 13.3 kg
		농 약 비			116,770	용성 인 소 13.1 kg
		광열 · 동력비			1,631,148	용성 인 소 0.7 kg
		수리(水利)비			16,140	용성 인 소 115.3 kg
		제 재 료 비			921,464	용성 인 소 83.2 kg
		소 농 구 비			13,222	용성 인 소 20.0 kg
		대농구 상각비			650,496	용성 인 소 2.4 ℓ
		영농시설 상각비			1,176,618	용성 인 소 507.0 ml
		수 선 비			176,785	용성 인 소 9.3 kg
		기 타 요 금			65,399	용성 인 소 244.9 g
		계				9,338,217
비	임	차 료 [농기계·시설 토 지		0		
		위 탁 영 농 비			73,438	
		고 용 노 력 비	120.2시간	남 5,108 여 3,250	411,460	남 11.2 시간 여 109.0
		계			9,895,337	
자 가 노 력 비	315.9시간	남 5,108 여 3,250	1,343,464	남 170.5 시간 여 145.4		
소 부 가 가 치 소 득 륜 (%)			3,880,655 4,437,775 28.2			

업 연 초

전남

(기준 : 년 1기작/10a)

비 목 별		수 량	단가(원)	금액(원)	비 고	
조수입	주 산 물 가 액	293 kg	6,071	1,778,803	상품화율 95.0 %	
	부 산 물 가 액					
계				1,778,803		
경	중	1,187.7 kg		무기질 비료비	49,728	N:31.4 P:13.8 K:53.6 kg 요 소 13.2 kg 염 화 칼 리 8.9 kg 농 용 석 회 57.3 kg 복 합 비 료 130.0 kg 살충제 유제 234.0 ml 입제 1.7 kg 수화제 110.8 g 살균제 입제 0.2 kg 수화제 157.7 g 제초제 유제 94.4 ml 전 기 105.4 kw 유 류 11.2 l 비 닐 1,295.2 m 트 트 5.6 개 비 닐 끈 0.4 타
				유기질 비료비	66,001	
				농 약 비	41,496	
				광열 · 동력비	8,026	
				수리 (水 利) 비	1,521	
				제 재 료 비	39,563	
				소 농 구 비	1,253	
				대농구 상각비	31,212	
				영농시설 상각비	24,752	
				수 선 비	7,070	
				기 타 요 금	2,320	
계				272,942		
비	임차료	54.0시간	남 4,789 여 3,339	농기계·시설 토 지	922	남 2.6 시간 여 51.4
				위 탁 영 농 비	19,833	
				고 용 노 력 비	10,000	
				계	184,076	
계				487,773		
자 가 노 력 비	157.0시간	남 4,789 여 3,339	640,658	남 80.3 시간 여 76.7		
소 부 소 득 륜 (%)	가 가 치 륜 (%)			1,291,030 1,505,861 72.6		

느타리버섯

전남

(기준 : 년/재배상 100평)

비 목 별		수 량	단가(원)	금액(원)	비 고		
조수입	주 산 물 가 액	6,405 kg	3,180	20,367,900	연간재배 회수	1.6	
	부 산 물 가 액			98,326	상품화율	94.2 %	
계				20,466,226			
경 영 비	중 간 재 소 비	종 균 비	1,025 kg	1,564	1,603,185	살충제 유제	816.8 ml
		배지제조비 벗짚 폐면	1,081 kg	240	2,472,015	입제	1.2 kg
			7,869.8 kg	281		수화제	534.7 g
		농 약 비			65,606	살균제수화제	393.8 g
		광열 · 동력비			1,547,310	전 기	236.6 kw
					819	유 류	2,917.0 l
		수리 (水 利) 비				재배사관리(전기)	11,834.1 kw
		제 재 료 비			1,169,858	비 닐 끈	740.6 m
		소 농 구 비			11,793	테 이 프	9.8 타
		대농구 상각비			504,294	고 무 호 스	46.8 m
		영농시설 상각비			1,251,944	포 장 상 자	3,236.9 개
		수 선 비			131,526		
		기 타 요 금			22,869		
계				8,781,219			
비	임차료 [농기계·시설 토 지			13,333			
				0			
	위 탁 영 농 비			11,574			
	고 용 노 력 비	371.0시간	남 5,225 여 3,147	1,321,101	남 여	73.9 시간 297.1	
계				10,127,227			
자 가 노 력 비	941.7시간	남 5,225 여 3,148	3,949,385	남 여	474.2 시간 467.5		
소 부 가 가 득			10,338,999				
소 득 률 (%)			11,685,007				
			50.5				

표고버섯

전남

(기준 : 4년 1기작/1000본)

비 목 별		수 량	단가(원)	금액(원)	비 고		
조수입	주 산 물 가 액	1,216 kg	3,828	4,654,848			
	부 산 물 가 액			551	상품화율	88.7 %	
계				4,655,399			
경	중	종 균 비	66.9 kg	1,719	115,033	살충제 유제	129.2 ml
		주재료비 (원목)	10.9 톤	144,508	1,575,137	분제	293.7 g
	농 약 비	살균제수화제				10.7 g	
		전 기			2,075	160.7 kw	
	광 열 · 동 력 비	유 류				35.1 l	
		재배사관리(전기)			27,878	27.3 kw	
	간 수 리 (水 利) 비	비 널			2,713	23.5 m	
		닐 끈				0.2 타	
	제 재 료 비	테 이 프				0.3 개	
		고 무 호 스			122,343	2.4 m	
	재 소 농 구 비	톱 톱			4,667	2.6 kg	
		장 상 자				164.6 개	
	영 대 농 구 상 각 비				88,075		
영농시설 상각비				306,555			
비 수 선 비				16,786			
	기 타 요 금			3,811			
계				2,265,073			
비	입 차 료 [농 기계 · 시 설 토 지 위 탁 영 농 비 고 용 노 력 비	74.5시간	남 5,215 여 3,226	281,310	남 20.6 시간 여 53.9		
		계		2,547,573			
자 가 노 력 비		163.2시간	남 5,215 여 3,226	702,112	남 88.3 시간 여 74.9		
소 부 소 득 륜 (%)	가 가 치 륜 (%)			2,107,826 2,390,326 45.3			

쌀

전남

(기준 : 년 1기작/10a)

비 목 별		수 량	단가(원)	금액(원)	비 고		
조 수 입	주 산 물 가 액	502 kg		996,512			
	부 산 물 가 액			14,441			
	계			1,010,953			
경 영 비	중 간	종 묘 비	7.7 kg		11,896		
		무기질 비료비	60.3 kg		18,149		
	재 비	유기질 비료비	248.3 kg		5,119		
		농 약 비			32,085		
	간	광열 · 동력비			3,334		
		수리 (水利) 비			1,138		
	제 비	제 재 료 비			4,282		
		소 농 구 비			429		
	대 영 위	대 농 구 비			85,937		
		영 농 시 설 비			1,589		
	타 영 비	위 탁 영 농 비			8,037		
		계			171,995		
	토 고 축	토 지 임 차 료			108,337		
		고 용 노 력 비	3.5시간		13,144	남 여	2.6 시간 0.9
축 력 비				10			
계				293,486			
자 가 노 력 비		26.0 시간		93,060	남 여	16.1 시간 9.9	
소 부 소 득				717,467			
가 가 치				838,958			
소 득 률 (%)				71.0			

경 상 북 도

옥수수(종실용)	353	노지부추	371	대 추	389
콩	354	시설부추	372	자 두	390
고 구 마	355	시설고추	373	단 감	391
봄 감 자	356	시설오이(촉성)	374	뽕 은 감	392
봄 무	357	시설오이(반촉성)	375	장 미	393
가 을 무	358	시설오이(억제)	376	땅 콩	394
고랭지무	359	시설토마토(촉성)	377	엽 연 초	395
봄 배 추	360	시설토마토(반촉성) ...	378	인 삼	396
가을배추	361	시설딸기(촉성)	379	도 라 지	397
고랭지배추	362	시설딸기(반촉성)	380	더 덕	398
양 배 추	363	시설참외(촉성)	381	작 약	399
대 파	364	시설참외(반촉성)	382	당 귀	400
미 나 리	365	시설수박(반촉성)	383	천 궁	401
당 근	366	사 과	384	산 약	402
노지수박	367	배	385	느타리버섯	403
복 수 박	368	복 송 아	386	표고버섯	404
노지취나물	369	노지포도	387	양잠(약용)	405
노지시금치	370	시설포도	388	쌀	406

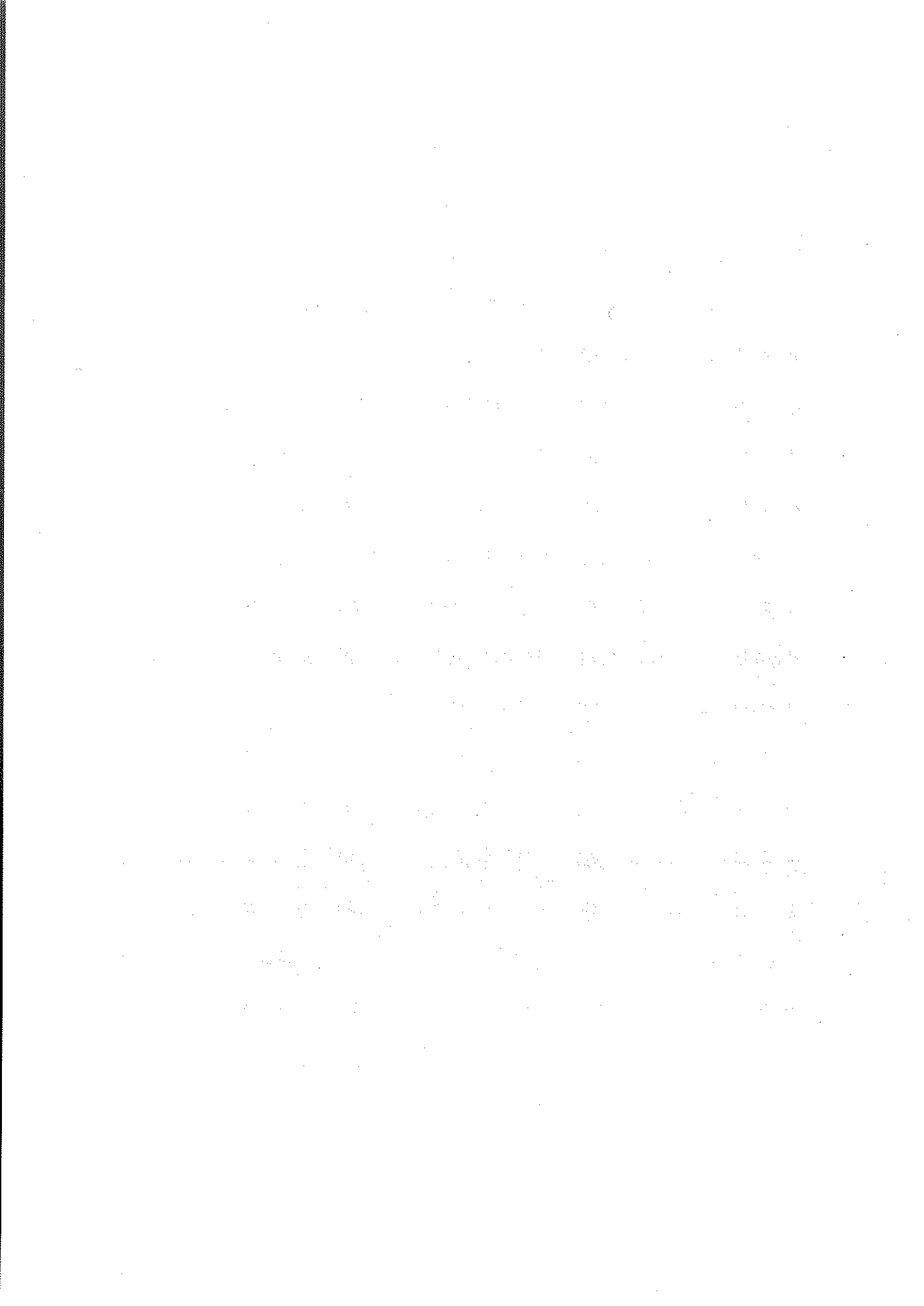

콩

경북

(기준 : 년 1기작/10a)

비 목 별		수 량	단가(원)	금액(원)	비 고	
조수입	주 산 물 가 액	192 kg	2,556	490,752		
	부 산 물 가 액			0	상품화율	93.4 %
계				490,752		
경	중 간 재 비	종 자 비	6 kg	2,018	12,105	N:5.4 P:5.3 K:5.0 kg
		무기질 비료비			17,036	요 소 1.1 kg
		유기질 비료비	313.5 kg		11,148	붕 소 0.2 kg
		농 약 비			15,339	농 용 석 회 47.8 kg
		광열 · 동력비			7,050	복 합 비 료 41.1 kg
			수리(水利)비		0	살충제 유제 348.3 ml
		제 재 료 비			5,406	수화제 16.7 g
			소 농 구 비		2,822	살균제 유제 155.6 ml
		대농구 상각비			57,355	수화제 119.0 g
		영농시설 상각비			0	제조제 유제 615.1 ml
		수 선 비			1,644	유 류 19.0 l
		기 타 요 금			1,307	포 장 상 자 7.6 개
		계				131,212
비	임차료	농기계·시설		0		
		토 지		0		
	위 탁 영 농 비			0		
	고 용 노 력 비	8.5시간	남 4,694 여 3,931	36,847	남 4.5 시간 여 4.0	
계				168,059		
자 가 노 력 비	61.5시간	남 4,694 여 3,931	268,767	남 35.4 시간 여 26.1		
소 부 가 가 치			322,693			
소 득 률 (%)			359,540			
			65.8			

고 구 마

경북

(기준 : 년 1기작/10a)

비 목 별		수 량	단가(원)	금액(원)	비 고	
조수입	주 산 물 가 액	1,650 kg	772	1,273,800	상품화율	93.4 %
	부 산 물 가 액			10,453		
계				1,284,253		
경 영 비	중 간 재 비	종 자 비	86.2 kg	802	69,142	N:5.2 P:6.6 K:16.2 kg
		무기질 비료비			21,455	요 소 3.1 kg
		유기질 비료비	593.9 kg		17,756	용 성 인 비 12.8 kg
		농 약 비			3,947	염 화 칼 리 화 16.1 kg
		광열 · 동력비			9,550	농 용 석 회 료 29.8 kg
		수리(水利)비			0	복 합 비 료 36.9 kg
		제 재 료 비			90,689	살충제 유제 33.3 ml
		소 농 구 비			1,674	수화제 12.8 g
		대농구 상각비			42,116	제조제 유제 91.2 ml
		영농시설 상각비			1,992	입 제 유제 2.1 kg
		수 선 비			13,168	유 비 날 류 22.0 l
		기 타 요 금			504	비 할 날 속 7.1 개
	계				271,993	비 할 날 끈 0.6 타
비	임차료			0	포 장 상 자 109.5 개	
	농기계·시설 토지 위탁 영농 비용 노력비	23.7시간	남 4,933 여 3,300	84,415		
	계			356,408		
자 가 노 력 비	73.7시간	남 4,933 여 3,300	301,182	남 35.5 시간 여 38.2		
소 부 소 득	가 가 치 득 륜 (%)			927,845		
				1,012,260		
				72.2		

봄 감 자

경북

(기준 : 년 1기작/10a)

비 목 별		수 량	단가(원)	금액(원)	비 고	
조수입	주 산 물 가 액	2,464 kg	505	1,244,320		
	부 산 물 가 액			0	상품화율 92.1 %	
계				1,244,320		
경	중 간 재 비	종 자 비	141.2 kg	953	134,579	N:21.8 P:15.2 K:14.7 kg
		무기질 비료비			45,366	요 소 5.0 kg
		유기질 비료비	2,256.5 kg		85,709	용 성 인 비 1.1 kg
		농 약 비			15,906	염 화 칼 리 0.9 kg
		광열 · 동력비			10,564	붕 소 0.3 kg
		수리(水利)비			0	농 용 석 회 110.4 kg
		제 재 료 비			96,251	복 합 비 료 117.9 kg
		소 농 구 비			2,407	영 양 제 수 화 제 12.3 g
		대농구 상각비			59,825	살 충 제 유 제 101.5 ml
		영농시설 상각비			963	입 제 4.4 kg
		수 선 비			6,293	수 화 제 27.7 g
		기 타 요 금			259	살 균 제 분 제 22.5 g
		계				458,122
비	임차료 [농기계·시설 토 지 위 탁 영 농 비 고 용 노 력 비			3,333	제 초 제 유 제 295.6 ml	
				5,600	입 제 0.6 kg	
				2,500	전 기 2.1 kw	
		30.4시간	남 5,161 여 3,523	116,927	유 류 23.9 l	
계				586,482	비 장 닐 1,013.0 m	
자 가 노 력 비		59.0시간	남 5,161 여 3,523	260,601	포 장 상 자 117.2 개	
소 부 가 가 치				657,838		
소 득 률 (%)				786,198		
				52.9		

부 목

경북

(기준 : 년 1기작/10a)

비 목 별		수 량	단가(원)	금액(원)	비 고	
조수입	주 산 물 가 액	4,380 kg	354	1,550,520		
	부 산 물 가 액			0	상품화율 91.3 %	
계				1,550,520		
경 영 비	중 간 재 비	종 자 비	3 dl	38,094	114,283	N:24.6 P:14.5 K:16.3 kg
		무기질 비료비			42,252	요소 7.4 kg
		유기질 비료비	1,381.7 kg		76,841	붕소 1.5 kg
		농 약 비			25,313	농 용 석 회 75.0 kg
		광 열 · 동 력 비			9,331	농 복 합 비 료 101.4 kg
					0	살충제 유제 570.7 ml
		수 리 (水 利) 비				살충제 입제 1.5 kg
						수화제 387.6 g
		제 재 료 비			17,484	살균제 유제 52.1 ml
					2,189	수화제 436.5 g
		소 농 구 비			40,161	제초제 유제 355.5 ml
						진 기 0.6 kw
		대 농 구 상 각 비				유 류 22.9 l
					비 닐 809.6 m	
영 농 시 설 상 각 비			265	왕 겨 1.3 kg		
	수 선 비			5,758		
기 타 요 금			777			
	계			334,654		
비	입 차 료 [농 기계·시 설 토 지			938		
				0		
	위 탁 영 농 비 고 용 노 력 비	23.0시간	남 5,160 여 4,010	97,980	남 5.0 시간 여 18.0	
		계		437,322		
자 가 노 력 비	62.5시간	남 5,160 여 4,010	288,460	남 32.9 시간 여 29.6		
소 부 가 소 득 률 (%)			1,113,198 1,215,866 71.8			

가 을 무

경북

(기준 : 년 1기작/10a)

비 목 별		수 량	단가(원)	금액(원)	비 고		
조수입	주 산 물 가 액	4,719 kg	137	646,503			
	부 산 물 가 액			0	상품화율	89.3 %	
	계			646,503			
경 영 비	중 간 재 비	중 자 비	7.4 dl	9,190	68,009	N:18.6 P:9.1 K:9.5 kg	
		무기질 비료비			32,204	요소 17.5 kg	
		유기질 비료비	475.8 kg		19,913	붕소 0.9 kg	
		농 약 비			21,409	농 용 석 회 53.8 kg	
		광열 · 동력비			12,616	복 합 비 료 58.1 kg	
					0	영양제수화제 186.5 g	
		수리(水利)비			0	살충제 유제 238.7 ml	
					13,422	입제 2.4 kg	
		제 재 료 비			1,152	수화제 243.8 g	
					31,103	살균제 유제 41.7 ml	
		대농구 상각비			0	수화제 520.8 g	
					4,008	제조제 유제 108.3 ml	
		영농시설 상각비			0	입제 0.7 kg	
					0	유 비 류 널 33.8 l	
					0	277.8 m	
계				203,836			
비	임차료	[농기계·시설 토지 위탁 영농 비용 노력비]	24.1시간	남 5,431 여 3,575	94,881	남 4.7 시간 여 19.4	
			계		298,717		
			자가노력비	56.5시간	남 5,431 여 3,575	255,255	남 28.7 시간 여 27.8
			소부소득			347,786	
가 가 치				442,667			
소 득 률 (%)				53.8			

고랭지무

경북

(기준 : 년 1기작/10a)

비 목 별		수 량	단가(원)	금액(원)	비 고		
조수입	주 산 물 가 액	3,860 kg	401	1,547,860			
	부 산 물 가 액			0	상품화율 89.3 %		
	계			1,547,860			
영	경	종 자 비	4.7 dl	15,762	74,083	N:24.0 P:10.5 K:14.7 kg	
		무기질 비료비			39,128	요 소 23.8 kg	
		유기질 비료비	1,173 kg		36,954	염 화 칼 리 7.1 kg	
		농 약 비			25,075	붕 소 1.2 kg	
		간	광열 · 동력비			6,533	농 용 석 회 112.5 kg
			수리 (水 利) 비			0	복 합 비 료 66.0 kg
			제 재 료 비			11,620	살충제 유제 475.2 ml
			소 농 구 비			1,541	살충제 유제 1.0 kg
			대농구 상각비			34,496	수화제 94.1 g
		비	영농시설 상각비			0	살균제수화제 758.7 g
			수 선 비			7,995	제초제 유제 324.3 ml
			기 타 요 금			381	유 류 15.8 l
			계			237,806	비 닐 488.9 m
							왕 쥬 5.7 kg
						겨 2.4 kg	
비	임차료 [농기계·시설 토 지			0			
	위탁 영농비			0			
	고용 노력비	20.7시간	남 5,514 여 3,872	6,333 88,032	남 4.8 시간 여 15.9		
	계			332,171			
자 가 노 력 비	61.4시간	남 5,514 여 3,872	289,300	남 31.4 시간 여 30.0			
소 부 가 득			1,215,689				
가 가 치			1,310,054				
소 득 률 (%)			78.5				

봄 배 추

경북

(기준 : 년 1기작/10a)

비 목 별		수 량	단가(원)	금액(원)	비 고	
조수입	주 산 물 가 액	6,236 kg	220	1,371,920		
	부 산 물 가 액			0	상품화율 92.1 %	
계				1,371,920		
경 영 비	중 간 재 비	중 자 비	0.6 dl	50,828	30,497	N:31.2 P:15.8 K:18.1 kg
		무기질 비료비			60,457	요소 19.4 kg
		유기질 비료비	1,352.3 kg		82,594	유분 안 3.3 kg
		농 약 비			35,449	농 용 석 회 0.9 kg
		광열 · 동력비			12,189	복 합 비 료 150.1 kg
		수리 (水 利) 비			0	영 양 제 수 화 제 128.2 kg
		제 재 료 비			24,878	살 균 제 수 화 제 32.3 g
		소 농 구 비			3,287	살 충 제 유 제 664.4 ml
		대농구 상각비			61,945	입 제 1.2 kg
		영농시설 상각비			3,065	수 화 제 422.0 g
		수 선 비			9,738	살 균 제 수 화 제 670.9 g
		기 타 요 금			602	재 초 제 유 제 146.2 ml
		계			324,701	전 기 32.6 kw
	비	임차료	농기계·시설 토지		1,667	
위탁 영농비용				0		
고용 노력비		31.6시간	남 5,635 여 3,772	127,579	남 4.5 시간 여 27.1	
계				453,947		
자 가 노 력 비	89.8시간	남 5,635 여 3,772	421,815	남 44.6 시간 여 45.2		
소 부 가 가 치 소 득 륜 (%)			917,973 1,047,219 66.9			

가 을 배 추

경북

(기준 : 년 1기작/10a)

비 목 별		수 량	단가(원)	금액(원)	비 고	
조수입	주 산 물 가 액	6,921 kg	151	1,045,071		
	부 산 물 가 액			0	상품화율 87.6 %	
계				1,045,071		
경 영 비	중 간	종 자 비	1.4 dl	29,883	41,836	N:39.2 P:10.1 K:12.2 kg
		무기질 비료비			51,351	요 소 58.1 kg
		유기질 비료비	1,116.2 kg		37,720	염 화 칼 리 소 3.5 kg
	재	농 약 비			38,426	붕 용 석 회 1.8 kg
		광열 · 동력비			10,554	농 용 합 비 료 135.8 kg
		수리 (水 利) 비			0	복 합 비 료 59.6 kg
		제 재 료 비			13,003	영 양 제 액 제 0.1 l
		소 농 구 비			1,823	수 화 제 606.9 g
		대농구 상각비			52,599	살 충 제 유 제 792.4 ml
		영농시설 상각비			126	입 제 2.0 kg
		수 선 비			7,759	수 화 제 199.2 g
		기 타 요 금			1,048	살 균 제 유 제 55.6 ml
		계			256,245	수 화 제 926.8 g
비	입 차 료			0	제 초 제 유 제 247.2 ml	
	위 탁 영 농 비			20,208	전 유 기 45.5 kw	
	고 용 노 력 비	27.5시간	남 5,681 여 3,900	120,608	류 22.9 l	
계			397,061	비 날 250.0 m		
자 가 노 력 비	83.5시간	남 5,681 여 3,900	405,261	비 날 끈 트 0.7 타 트 211.6 개		
소 부 소 득			648,010			
가 가 치			788,826			
소 득 륜 (%)			62.0			

고랭지배추

경북

(기준 : 년 1기작/10a)

비 목 별		수 량	단가(원)	금액(원)	비 고		
조수입	주 산 물 가 액	4,539 kg	313	1,420,707			
	부 산 물 가 액			0	상품화율	89.1 %	
계				1,420,707			
영	경	종 자 비	0.5 dl	49,930	24,965	N:24.8 P:12.6 K:16.6 kg	
		무기질 비료비			51,570	요 소 17.3 kg	
		유기질 비료비	653.8 kg		40,037	용 성 인 비 0.6 kg	
		농 약 비			29,421	염 화 칼 리 4.8 kg	
		간	광열 · 동력비			7,127	농 용 식 소 회 1.3 kg
			수리 (水利) 비			0	농 복 합 비 료 93.5 kg
		재	제 재 료 비			23,495	규 산 질 13.3 kg
			소 농 구 비			1,884	영 양 제 액 제 66.7 l
		비	대농구 상각비			28,970	수 화 제 222.1 g
			영농시설 상각비			0	살 충 제 유 제 514.4 ml
			수 선 비			7,922	입 제 0.9 kg
			기 타 요 금			1,353	수 화 제 203.7 g
		계				216,744	살 균 제 수 화 제 795.7 g
비	임차료 [농기계·시설 토 지			0	제 초 제 유 제 321.3 ml		
		위 탁 영 농 비			0	유 비 류 닐 18.3 l	
		고 용 노 력 비	23.8시간	남 5,152 여 3,722	95,591	비 할 비 575.4 m	
계				314,335	닐 짚 3.8 개		
자 가 노 력 비		62.8시간	남 5,152 여 3,722	282,362	왕 쫓 거 트 42.8 개		
소 부 소 득 륜 (%)	가 가 치			1,106,372			
	소 득 륜 (%)			1,203,963			
				77.9			

양 배 추

경북

(기준 : 년 1기작/10a)

비 목 별		수 량	단가(원)	금액(원)	비 고	
조수입	주 산 물 가 액	5,888 kg	191	1,124,608	상품화율 92.7 %	
	부 산 물 가 액					
계				1,124,608		
경 영 비	중 간 재 비	종 자 비	0.5 dl	46,848	23,424	N:34.0 P:16.5 K:19.3 kg
		무기질 비료비			58,758	요 소 20.7 kg
		유기질 비료비	735.6 kg		76,461	부 용 석 회 141.5 kg
		농 약 비			43,305	복 합 비 료 129.1 kg
		광열 · 동력비			11,492	살충제 유제 617.9 ml
		수리 (水 利) 비			0	입제 1.0 kg
		제 재 료 비			24,555	살균제수화제 834.7 g
		소 농 구 비			1,932	입제 0.6 kg
		대농구 상각비			27,343	유 류 26.4 l
					비 닐 593.1 m	
영농시설 상각비			1,467	할 축 6.6 개		
수 선 비			6,364	보 은 덮 개트 1.6 m		
기 타 요 금			482	752.3 개		
계				275,583		
비	임차료 [농기계·시설 토 지			0		
				0		
	위 탁 영 농 비 고 용 노 력 비	24.6시간	남 4,833 여 3,742	95,326	남 3.0 시간 여 21.6	
		계		370,909		
자 가 노 력 비	76.5시간	남 4,833 여 3,742	328,376	남 38.6 시간 여 37.9		
소 부 가 소 득 률 (%)			753,699 849,025 67.0			

대 파

경북

(기준 : 년 1기작/10a)

비 목 별		수 량	단가(원)	금액(원)	비 고	
조수입	주 산 물 가 액	3,333 kg	561	1,869,813	상품화율 96.0 %	
	부 산 물 가 액			0		
계				1,869,813		
영	중 간 재 비	종 자 비	9.1 dl	3,611	32,858	N:34.0 P:14.0 K:22.6 kg 요 소 30.6 kg 염 화 칼 리 10.3 kg 농 용 석 회 8.9 kg 농 복 합 비 료 106.8 kg 영양제 액제 1.1 l 수화제 128.2 g 살충제 유제 1,066.5 ml 분제 166.7 g 입제 9.8 kg 수화제 1,092.6 g 살균제 유제 57.8 ml 수화제 1,623.1 g 제초제 유제 193.1 ml 입제 0.3 kg 전 기 137.2 kw 유 류 26.5 l 비 뇨 뇨 220.8 m 비 낱 껍 0.9 타 질 24.5 kg
		무기질 비료비			43,845	
		유기질 비료비	788.9 kg		33,222	
		농 약 비			69,993	
		광열 · 동력비			16,780	
		수리 (水 利) 비			0	
		제 재 료 비			22,146	
		소 농 구 비			2,222	
		대농구 상각비			56,630	
		영농시설 상각비			8,661	
		수 선 비			4,209	
		기 타 요 금			259	
		계				
비	임 차 료 [농기계·시설 토 지 위 탁 영 농 비 고 용 노 력 비				0	
					0	
					0	
		51.8시간	남 5,892 여 3,867	206,183	남 2.9 시간 여 48.9	
계				497,008		
자 가 노 력 비		104.0시간	남 5,892 여 3,867	504,228	남 50.4 시간 여 53.6	
소 부 소 득 률 (%)	득 가 치			1,372,805		
	소 득 률 (%)			1,578,988		
				73.4		

미 나 리

경북

(기준 : 년/10a)

비 목 별		수 량	단가(원)	금액(원)	비 고	
조수입	주 산 물 가 액	1,691 kg	2,565	4,337,415		
	부 산 물 가 액			0	상품화율	90.6 %
계				4,337,415		
경	종 자 비	410 kg	393	161,330	N:19.2 P:6.5 K:7.7 kg	
	무기질 비료비			18,684	요 소 24.6 kg	
	유기질 비료비	2,296.9 kg		102,579	용 성 인 비 3.3 kg	
	농 약 비			16,014	염 화 칼 리 3.3 kg	
	광열 · 동력비			52,075	복 합 비 료 37.3 kg	
	수리 (水 利) 비			0	살충제수화제 201.2 g	
	제 재 료 비			214,014	살균제수화제 72.9 g	
	소 농 구 비			3,184	전 기 986.7 kw	
	대농구 상각비			63,267	유 류 37.7 l	
	영농시설 상각비			188,320	비 닐 254.5 m	
	수 선 비			17,937	비 닐 끈 3.2 타	
	기 타 요 금			2,966	짚 27.7 kg	
	계				840,370	포 장 상 자 842.0 개
비	임 차 료			563		
	위 탁 영 농 비			0		
	고 용 노 력 비	101.0시간	남 5,154 여 2,990	315,623	남 6.3 시간 여 94.7	
	계				1,156,556	
자 가 노 력 비	327.9시간	남 5,154 여 2,990	1,276,456	남 136.8 시간 여 191.1		
소 부 소 득 률 (%)			3,180,859			
가 가 치 률 (%)			3,497,045			
소 득 률 (%)			73.3			

당 근

경북

(기준 : 년 1기작/10a)

비 목 별		수 량	단가(원)	금액(원)	비 고	
조수입	주 산 물 가 액	2,693 kg	497	1,338,421		
	부 산 물 가 액			0	상품화율	94.9 %
계				1,338,421		
영	경	종 자 비	2.5 dl	29,604	74,011	N:14.7 P:9.0 K:12.0 kg
		무기질 비료비			38,124	요소 4.9 kg
		유기질 비료비	3,452.3 kg		72,221	염화칼리 2.8 kg
		농 약 비			26,559	농용석회 136.0 kg
		광열 · 동력비			10,277	복합비료 85.9 kg
					0	영양제 액제 0.2 l
					0	수화제 175.4 g
		수리 (水 利) 비			0	살충제 유제 321.0 ml
					45,475	입제 3.5 kg
					0	수화제 70.1 g
		제 재 료 비			45,475	살균제 유제 31.3 ml
					2,780	수화제 397.7 g
					2,780	입제 0.9 kg
소 농 구 비			2,780	전 기 63.8 kw		
			44,142	유 류 21.2 l		
			44,142	비 닐 끈 0.7 타		
영농시설 상각비			2,533	포 장 상 자 73.9 개		
			6,918			
			0			
계				323,040		
비	임차료	농기계·시설 토지			0	
		위탁영농비			5,000	
		고용노력비	48.4시간	남 6,067 여 3,075	155,412	남 2.2 시간 여 46.2
계				492,902		
자 가 노 력 비	58.3시간	남 6,067 여 3,075	272,324	남 31.1 시간 여 27.2		
소 부 가 득 소 득 률 (%)			845,519 1,015,381 63.2			

노 지 수 박

경북

(기준 : 년 1기작/10a)

비 목 별		수 량	단가(원)	금액(원)	비 고	
조 수 입	주 산 물 가 액	3,261 kg	668	2,178,348		
	부 산 물 가 액			0	상품화율 89.1 %	
	계			2,178,348		
경 영 비	중 간 재 비	종 묘 비 종자	3.9 dl	17,538	122,586	N:18.3 P:7.9 K:101.0 kg 요 소 11.1 kg 화 칼 리 3.1 kg 용 붕 소 0.9 kg 농 용 석 회 138.5 kg 복 합 비 료 84.9 kg 영양제 액제 8.4 l 수화제 475.0 g 살충제 유제 239.7 ml 입제 2.1 kg 수화제 328.4 g 살균제수화제 1,588.8 g 제초제 유제 317.9 ml 입제 103.8 kg 전 기 128.0 kw 유 류 35.5 l 비 닐 646.8 m 할 족 60.0 개 비 닐 끈 1.0 타 짚 108.3 kg 왕 겨 0.8 kg 보 온 덮 개 9.8 m 푯 트 466.7 개
		종 묘 비 종묘	733.2 주	315		
	무기질 비료비			47,044		
	유기질 비료비	2,602.4 kg		70,243		
	농 약 비			61,623		
	광열 · 동력비			19,915		
	수리 (水 利) 비			0		
	제 재 료 비			73,655		
	소 농 구 비			3,548		
	대농구 상각비			70,766		
	영농시설 상각비			9,484		
	수 선 비			9,637		
	기 타 요 금			1,152		
	계				489,653	
비	임 차 료	[농기계·시설 토 지			12,857	
					5,208	
	위 탁 영 농 비			10,000		
	고 용 노 력 비	44.6시간	남 5,502 여 3,865	183,183	남 6.6 시간 여 38.0	
계				700,901		
자 가 노 력 비		123.8시간	남 5,502 여 3,865	583,419	남 64.1 시간 여 59.7	
소 부 소	가 가 득 가 치 른 (%)			1,477,447 1,688,695 67.8		

복 수 박

경북

(기준 : 년 1기작/10a)

비 목 별		수 량	단가(원)	금액(원)	비 고		
조수입	주 산 물 가 액	2,196 kg	1,348	2,960,208			
	부 산 물 가 액			0	상품화율	84.7 %	
계				2,960,208			
영	중 간 재 비	중 요 비 종자	2.7 dl	30,243	106,564	N:10.5 P:5.2 K:9.0 kg	
		중요	577.8 주	400		소 8.1 kg	
		무기질 비료비			34,651	용 염 4.6 kg	
		유기질 비료비	3,165.9 kg		70,676	성 인 비 5.2 kg	
		농 약 비			54,200	화 칼 리 소 0.8 kg	
		광열 · 동력비			8,293	용 석 회 료 68.6 kg	
		수리(水利)비			0	복 합 비 44.8 kg	
		제 재 료 비			514,915	규 산 질 제 12.5 kg	
		소 농 구 비			5,832	영 양 제 15.8 l	
		대농구 상각비			43,661	수 화 제 39.2 g	
		영농시설 상각비			119,521	살 충 제 유 제 630.0 ml	
		수 선 비			11,825	수 화 제 0.3 kg	
		기 타 요 금			1,075	살 균 제 수 화 제 232.7 g	
		계				971,213	제 초 제 수 화 제 10.4 ml
비	임차료	[농기계·시설 토 지			1,342	전 유 기 류 64.7 kw	
					0	주 닐 대 388.9 m	
		위 탁 영 농 비 고 용 노 력 비	28.4시간	남	5,393	111,232	주 닐 대 0.1 개
				여	3,554		온 덮 개 3.4 타
계				1,085,062	장 상 자 542.3 개		
자 가 노 력 비		260.2시간	남 5,393 여 3,554	1,183,314	남 140.6 시간 여 119.6		
소 부 가 가 치				1,875,146			
소 득 률 (%)				1,988,995			
				63.3			

노지취나물

경북

(기준 : 년 1기작/10a)

비 목 별		수 량	단가(원)	금액(원)	비 고	
조 수 입	주 산 물 가 액	376 kg	5,233	1,967,608		
	부 산 물 가 액			0	상품화율 96.8 %	
	계			1,967,608		
경 영 비	중 간	종 자 비	3 ℓ	10,259	30,778	N:34.8 P:17.5 K:17.5 kg 요 소 28.6 kg 복 합 비 료 103.2 kg 규 산 질 1.7 kg 살충제 유제 19.4 ml 살균제수화제 17.2 g 전 기 102.1 kw 유 류 295.7 ℓ 포 장 상 자 33.6 개
		무가질 비료비			41,195	
	제 소 비	유기질 비료비	719 kg		42,488	
		농 약 비			338	
	기 타 비	광열 · 동력비			153,184	
		수리 (水 利) 비			0	
	비	제 재 료 비			9,679	
		소 농 구 비			7,172	
	비	대농구 상각비			34,601	
		영농시설 상각비			3,096	
	비	수 선 비			6,778	
		기 타 요 금			0	
		계			329,309	
	비	임 차 료	[농기계·시설 토 지			
					5,000	
위 탁 영 농 비 고 용 노 력 비		93.4시간	남 6,700 여 3,686	369,891	남 8.5 시간 여 84.9	
계			704,200			
자 가 노 력 비	107.4시간	남 6,700 여 3,686	518,245	남 40.6 시간 여 66.8		
소 부 소	가 가 득 가 치 른 (%)			1,263,408 1,638,299 64.2		

노지시금치

경북

(기준 : 년 1기작/10a)

비 목 별		수 량	단가(원)	금액(원)	비 고	
조수입	주 산 물 가 액	1,451 kg	2,351	3,411,301		
	부 산 물 가 액			0	상품화율 93.7 %	
계				3,411,301		
경	중 간 재 비	종 자 비	99.6 dl	380	37,827	N:43.7 P:16.8 K:20.8 kg 요 소 39.8 kg 용 성 인 비 4.8 kg 염 화 칼 리 8.3 kg 농 용 석 회 145.5 kg 복 합 비 료 116.9 kg 규 산 질 15.6 kg 영양재수화제 1,283.1 g 살충제 유제 71.4 ml 입제 2.0 kg 수화제 138.9 g 살균제수화제 446.8 g 유 비 닐 류 32.3 l 포 장 상 자 63.2 개
		무기질 비료비			60,665	
		유기질 비료비	3,004.4 kg		91,524	
		농 약 비			17,231	
		광열 · 동력비			14,645	
		수리 (水 利) 비			0	
		제 재 료 비			77,130	
		소 농 구 비			3,954	
		대농구 상각비			56,097	
		영농시설 상각비			392	
		수 선 비			21,868	
		기 타 요 금			0	
		계				
비	임차료 [농기계·시설 토 지 위 탁 영 농 비 고 용 노 력 비			3,778		
				0		
		141.6시간	남 5,300 여 3,608	515,292	남 2.6 시간 여 139.0	
		계		905,959		
자 가 노 력 비	109.6시간	남 5,300 여 3,608	474,115	남 46.5 시간 여 63.1		
소 부 가 가 치 소 득 륜 (%)			2,505,342 3,029,968 73.4			

노 지 부 추

경북

(기준 : 년/10a)

비 목 별		수 량	단가(원)	금액(원)	비 고	
조 수 입	주 산 물 가 액	4,221 kg	901	3,803,121		
	부 산 물 가 액			0	상품회율 89.9 %	
계				3,803,121		
경 영 비	중 간 재 비	종 자 비	24.1 ℓ	3,851	92,807	N:34.6 P:26.0 K:26.0 kg
		무기질 비료비			63,103	요 소 17.9 kg
		유기질 비료비	5,104.1 kg		145,334	용 성 인 비 24.6 kg
		농 약 비			34,771	염 화 칼 리 8.1 kg
		광열 · 동력비			8,469	농 용 석 회 116.0 kg
		수리 (水 利) 비			0	농 복 합 비 료 147.6 kg
		제 재 료 비			139,028	살충제 유제 629.2 ml
		소 농 구 비			4,421	입제 8.0 kg
		대농구 상각비			51,687	살균제수화제 614.3 g
		영농시설 상각비			1,550	제조제 유제 186.1 ml
		수 선 비			10,699	입제 1.3 kg
		기 타 요 금			149	유 비 류 22.3 ℓ
		계				552,018
비	임차료 [농기계·시설 토 지 위 탁 영 농 비 고 용 노 력 비			0		
				0		
		135.8시간	남 6,083 여 3,500	524,894	남 19.2 시간 여 116.6	
		계			1,076,912	
자 가 노 력 비		339.4시간	남 6,083 여 3,500	1,572,767	남 149.0 시간 여 190.4	
소 부 소	득 가 득	가 치 른 (%)		2,726,209 3,251,103 71.7		

시 설 부 추

경북

(기준 : 년/10a)

비 목 별		수 량	단가(원)	금액(원)	비 고	
조수입	주 산 물 가 액	3,464 kg	1,778	6,158,992		
	부 산 물 가 액			0	상품화율 86.1 %	
계				6,158,992		
경 영 비	중 간 재 소	중 자 비	42.3 l	6,976	295,098	N:89.7 P:29.0 K:30.6 kg 요 소 98.7 kg 용 성 인 비 2.9 kg 농 용 석 회 67.5 kg 복 합 비 료 214.6 kg 살충제 유제 813.5 ml 입제 4.5 kg 살균제수화제 501.4 g 제조제 유제 16.3 ml 전 기 194.9 kw 유 류 27.1 l 비 닐 235.8 m 비 닐 끈 7.5 타 포 장 상 자 233.6 개
		무기질 비료비			92,257	
		유기질 비료비	3,153.8 kg		202,709	
		농 약 비			41,671	
		광열 · 동력비			19,141	
		수리(水利)비			0	
		제 재 료 비			338,892	
		소 농 구 비			4,411	
		대농구 상각비			55,822	
		영농시설 상각비			358,982	
		수 선 비			9,036	
		기 타 요 금			3,123	
	계				1,421,142	
비	임차료 [농기계·시설 토지 위탁 영농 비용 노력비]			0		
				0		
				0		
	고 용 노 력 비	175.7시간	남 5,158 여 3,742	666,532	남 6.4 시간 여 169.3	
계				2,087,674		
자 가 노 력 비	197.1시간	남 5,158 여 3,742	882,122	남 102.1 시간 여 95.0		
소 부 가 가 득 소 득 률 (%)			4,071,318 4,737,850 66.1			

시설고추

경북

(기준 : 년 1기작/10a)

비 목 별		수 량	단가(원)	금액(원)	비 고	
조수입	주 산 물 가 액	3,465 kg	2,713	9,400,545		
	부 산 물 가 액			0	상품화율 93.2 %	
계				9,400,545		
경 영 비	중 요 비	종 묘 비 종자	0.7 dl	54,827	130,284	N:30.3 P:9.3 K:15.9 kg
		종 묘	1,450 주	280		요 소 43.7 kg
	중 간 재 비	무기질 비료비			190,833	염 화 칼 리 10.7 kg
		유기질 비료비	5,363.9 kg		195,624	붕 소 0.4 kg
	중 간 재 비	농 약 비			136,732	농 용 석 회 201.6 kg
		광열 · 동력비			669,011	복 합 비 료 88.7 kg
	중 간 재 비	수리 (水 利) 비			0	영 양 제 액 제 4.3 l
		제 재 료 비			914,077	수 화 제 5,770.8 g
	중 간 재 비	소 농 구 비			11,061	살 충 제 유 제 886.4 ml
		대농구 상각비			261,789	입 제 0.4 kg
	중 간 재 비	영농시설 상각비			615,398	수 화 제 676.0 g
		수 선 비			33,726	살 균 제 유 제 134.0 ml
	중 간 재 비	기 타 요 금			12,103	수 화 제 982.2 g
		계			3,170,638	재 초 제 유 제 238.1 ml
	비	임 차 료 [농 기계 · 시설 토 지			0	전 유 기 1,247.7 kw
				0	류 1,455.3 l	
위 탁 영 농 비				1,711	비 1,213.9 m	
고 용 노 력 비		209.9시간	남 5,018 여 3,413	787,651	할 닝 족 395.2 개	
계				3,960,000	지 주 대 92.5 개	
자 가 노 력 비		468.2시간	남 5,018 여 3,413	1,968,882	비 닝 끈 1,698.1 타	
소 부 가 가 득				5,440,545	보 온 덮 개 199.4 m	
소 득 률 (%)				6,229,907	포 트 1,064.7 개	
				57.9	상 자 281.3 개	

시설오이(축성)

경북

(기준 : 년 1기작/10a)

비 목 별		수 량	단가(원)	금액(원)	비 고	
조수입	주 산 물 가 액	14,238 kg	1,293	18,409,735		
	부 산 물 가 액			0	상품화율 93.7 %	
계				18,409,735		
경	중	종 묘 비 종자	3.1 dℓ	61,521	324,652	N:17.7 P:14.4 K:16.1 kg
		종묘	2,198.9 주	306		요 소 13.1 kg
	간	무기질 비료비			213,036	유 용 성 인 비 0.5 kg
		유기질 비료비	6,414.4 kg		323,354	염 화 칼 리 11.4 kg
		농 약 비			198,003	봉 소 7.3 kg
		광열 · 동력비			2,039,759	농 용 석 회 0.6 kg
		수리 (水 利) 비			0	복 합 비 료 126.9 kg
		제 재 료 비			1,476,339	규 산 질 111.8 kg
		소 농 구 비			15,724	영 양 제 액 제 21.7 kg
		대농구 상각비			715,667	수 화 제 30.4 ℓ
		영농시설 상각비			1,008,570	살 충 제 유 제 9,220.7 g
		수 선 비			24,621	입 제 2.0 kg
		기 타 요 금			1,766	수 화 제 803.0 g
		계			6,341,491	살 균 제 유 제 114.6 mℓ
		비	임차료	농기계·시설		0
토 지				0	비 료 4,973.6 ℓ	
위 탁 영 농 비				8,333	주 널 760.7 m	
고 용 노 력 비	146.2시간		남 6,158 여 3,883	617,062	대 널 0.2 개 관 6.5 타	
계			6,966,886	온 덮 개 트 326.3 m 장 상 자 2,123.1 개 950.8 개		
자 가 노 력 비	560.5시간	남 6,158 여 3,883	2,806,142	남 276.8 시간 여 283.7		
소 부 가 가 득			11,442,849			
소 득 륜 (%)			12,068,244			
			62.2			

시설오이(반축성)

경북

(기준 : 년 1기작/10a)

비 목 별		수 량	단가(원)	금액(원)	비 고	
조수입	주 산 물 가 액	12,975 kg	1,066	13,831,350		
	부 산 물 가 액			0	상품화율 94.0 %	
계				13,831,350		
경	중	종 묘 비 종자	5.3 dl	36,154	426,536	N:20.2 P:13.4 K:19.4 kg 요 소 4.1 kg 용 성 인 소 비 3.4 kg 염 화 칼 리 소 2.6 kg 봉 용 석 회 0.5 kg 농 복 합 비 료 90.5 kg 규 산 질 145.1 kg 양 제 산 액 8.4 kg 수 액 제 24.4 l 살 충 제 수 유 제 877.1 g 수 입 제 830.3 ml 수 화 제 1.6 kg 살 균 제 수 유 제 754.6 g 수 화 제 217.0 ml 전 유 제 기 2,430.5 g 류 2,527.0 kw 비 190,711.1 l 할 지 주 닐 762.5 m 지 비 주 닐 25.0 개 비 주 닐 대 92.0 개 주 닐 끈 8.2 타 짚 57.1 kg 보 온 덮 개 297.4 m 포 장 상 자 2,066.0 개 장 상 자 869.0 개
		종 묘 비 종묘	2,333.1 주	314		
	간	무기질 비료비			169,433	
		유기질 비료비	6,074.1 kg		331,349	
	재	농 약 비			197,091	
		광열 · 동력비			1,483,884	
	비	수리 (水 利) 비			0	
		제 재 료 비			1,229,804	
	영	소 농 구 비			10,989	
		대농구 상각비			559,140	
	비	영농시설 상각비			1,333,700	
		수 선 비			30,444	
	기 타 요 금				2,706	
계				5,775,076		
비	임차료	농기계·시설		0		
		토 지		2,888		
	위 탁 영 농 비			3,000		
	고 용 노 력 비	120.1시간	남 5,995 여 3,917	502,433	남 15.4 시간 여 104.7	
계				6,283,397		
자 가 노 력 비		516.1시간	남 5,995 여 3,917	2,562,052	남 260.1 시간 여 256.0	
소부소	독			7,547,953		
	가 가 치			8,056,274		
	독 률 (%)			54.6		

시설오이(억제)

경북

(기준 : 년 1기작/10a)

비 목 별		수 량	단가(원)	금액(원)	비 고	
조수입	주 산 물 가 액	7,377 kg	935	6,897,495		
	부 산 물 가 액			0	상품화율 91.7 %	
계				6,897,495		
경 영 비	중 간 재 비	종 묘 비 종자	1.5 dl	58,371	523,908	N:11.1 P:11.0 K:10.7 kg 붕 소 0.5 kg 농 용 석 회 16.4 kg 복 합 비 료 99.6 kg 영양제 액제 213.1 l 수화제 1,388.9 g 살충제 유제 1,700.9 ml 농 약 비 입제 0.1 kg 광열 · 동력비 수화제 515.6 g 수리(水利)비 수화제 1,166.7 ml 제 재 료 비 수화제 1,482.4 g 소 농 구 비 전 기 90.7 kw 대농구 상각비 비 룰 634.3 l 영농시설 상각비 비 널 999.4 m 수 선 비 보 온 덮 개 2.8 타 기 타 요 금 풋트 361.7 개 장 상 자 509.0 개
		종묘	2,247.9 주	330		
		무기질 비료비			128,242	
		유기질 비료비	1,758.2 kg		101,786	
		농 약 비			158,094	
		광열 · 동력비			277,301	
		수리(水利)비			0	
		제 재 료 비			662,267	
		소 농 구 비			9,171	
		대농구 상각비			330,469	
		영농시설 상각비			1,129,837	
		수 선 비			12,278	
		기 타 요 금			1,544	
계				3,334,897		
비	임차료 [농기계·시설 토지 위탁 영농 비용 노력비]	58.0시간	남 6,236	238,631	남 8.5 시간	
			여 3,750			여 49.5
			계			
자 가 노 력 비	400.0시간	남 6,236 여 3,750		1,990,736	남 197.4 시간 여 202.6	
소 부 가 가 처 소 득 률 (%)				3,323,967 3,562,598 48.2		

시설토마토(축성)

경북

(기준 : 년 1기작/10a)

비 목 별		수 량	단가(원)	금액(원)	비 고		
조수입	주 산 물 가 액	9,524 kg	1,588	15,124,113	상품화율 94.8 %		
	부 산 물 가 액			0			
계				15,124,113			
경 영 비	종 자 비	0.6 dl	288,860	173,316	N:12.9 P:7.7 K:12.9 kg		
	중	무기질 비료비	10,748.5 kg		147,092	요 소 17.6 kg	
		유기질 비료비			196,240	용 성 인 비 12.3 kg	
		농 약 비			63,227	용 염 화 칼 리 소 13.5 kg	
	간	광열 · 동력비			1,293,836	붕 용 석 소 회 0.3 kg	
		수리(水利)비			0	농 복 용 석 회 103.3 kg	
		제 재 료 비			1,602,708	영 양 제 액 제 10.7 l	
	재	소 농 구 비			7,587	수 화 제 148.6 g	
		대농구 상각비			342,720	살 충 제 유 제 144.4 ml	
		영농시설 상각비			391,166	입 제 1.0 kg	
	비	수 선 비			24,250	살 균 제 수 화 제 927.7 g	
		기 타 요 금			2,597	제 초 제 유 제 29.7 ml	
		계			4,244,739	입 제 22.2 kg	
		임 차 료			0	전 기 기 6,129.7 kw	
비	위 탁 영 농 비			0	유 류 2,425.8 l		
	고 용 노 력 비	93.8시간	남 6,200 여 2,923	312,191	비 닐 1,593.9 m		
	계			4,556,930	할 주 대 44.3 개		
자 가 노 력 비	557.3시간	남 6,200 여 2,923	2,546,876	지 주 대 491.9 개			
소 부 소 득			10,567,183	비 닐 끈 10.1 타			
가 가 치			10,879,374	보 온 덮 개 9.4 m			
소 득 률 (%)			69.9	포 장 상 자 2,730.7 개			
				자 953.2 개			

시설토마토(반축성)

경북

(기준 : 년 1기작/10a)

비 목 별		수 량	단가(원)	금액(원)	비 고	
조수입	주 산 물 가 액	9,031 kg	1,206	10,891,386		
	부 산 물 가 액			0	상품화율	92.9 %
계				10,891,386		
경	중 간 재 비	종 자 비	0.9 dl	176,543	158,889	N:19.4 P:11.8 K:14.0 kg
		무기질 비료비			100,474	요 소 26.0 kg
		유기질 비료비	4,601.5 kg		141,258	성 인 비 23.4 kg
		농 약 비			50,566	용 염 칼 리 13.9 kg
		광열 · 동력비			895,803	분 화 소 회 0.1 kg
		수리 (水 利) 비			0	동 용 석 비 204.3 kg
		제 재 료 비			1,380,778	영 양 제 액 제 49.5 kg
		소 농 구 비			10,587	영 양 제 액 제 7.0 l
		대농구 상각비			333,557	수 화 제 4,671.7 g
		영농시설 상각비			275,707	살 충 제 유 제 475.9 ml
		수 선 비			24,398	수 화 제 유 제 1.6 kg
		기 타 요 금			4,855	살 균 제 유 제 141.7 g
		계				3,376,872
비	임차료 [농기계·시설 토 지 위 탁 영 농 비 고 용 노 력 비			1,875	제 초 제 유 제 883.0 g	
				98,833	전 유 비 유 제 68.8 ml	
		98.2시간	남 5,556 여 3,283	353,758	기 류 16.7 kg	
				7,500	5,410.0 kw	
계				3,838,838	1,693.1 l	
자 가 노 력 비		510.7시간	남 5,556 여 3,283	2,278,519	1,015.4 m	
소 부 가 가 처 소 득 륜 (%)				7,052,548	35.5 개	
				7,514,514	308.8 개	
				64.8	5.3 타	
					80.3 m	
					2,213.7 개	
					902.4 개	

시설딸기(축성)

경북

(기준 : 년 1기작/10a)

비 목 별		수 량	단가(원)	금액(원)	비 고			
조수입	주 산 물 가 액	3,218 kg	3,402	10,947,636				
	부 산 물 가 액			0	상품화율 93.3 %			
	계			10,947,636				
경	중 간 재 비	종 료 비	10,740.7 본	47	501,837	N:21.1 P:7.1 K:14.6 kg		
		무기질 비료비			76,171	요 소 26.0 kg		
		유기질 비료비	7,378.9 kg		297,115	용 성 인 비 2.2 kg		
		농 약 비			40,227	염 화 칼 리 9.9 kg		
		광열 · 동력비			508,863	농 용 석 회 50.0 kg		
		수리 (水 利) 비			0	복 합 비 료 63.4 kg		
		제 재 료 비			1,401,795	영양제 액제 91.9 ℓ		
		소 농 구 비			5,969	살충제 유제 202.2 ml		
		대농구 상각비			60,691	입제 0.9 kg		
		영농시설 상각비			323,165	수화제 64.2 g		
		수 선 비			32,954	살균제 유제 71.4 ml		
		기 타 요 금			4,972	수화제 344.3 g		
		계			3,253,759	제초제 유제 75.0 ml		
		비	임 차 료	농기계·시설 토 지			0	전 기 8,456.0 kw
				위 탁 영 농 비			109,202	유 류 432.4 ℓ
고 용 노 력 비	279.7시간			남 4,900 여 2,767	780,329	비 닐 닐 892.7 m		
계					4,180,162	비 닐 끈 1.7 타		
자 가 노 력 비	독	남	4,900	1,663,060	포 장 상 자 1,324.1 개			
		여	2,767	199.4				
소 부 소	가 가 치			6,767,474				
	가 치			7,693,877				
	득 륜 (%)			61.8				

시설딸기(반축성)

경북

(기준 : 년 1기작/10a)

비 목 별		수 량	단가(원)	금액(원)	비 고		
조수입	주 산 물 가 액	2,427 kg	3,253	7,895,031			
	부 산 물 가 액			0	상품화율	93.1 %	
	계			7,895,031			
경	중 간 재 비	종 묘 비	11,211.3 본	49	551,295	N:23.3 P:16.4 K:11.9 kg	
		무기질 비료비			137,152	요 소 35.5 kg	
		유기질 비료비	4,210.5 kg		145,070	용 성 인 소 55.6 kg	
		농 약 비			48,140	염 화 칼 리 9.6 kg	
		광열 · 동력비			263,357	붕 소 0.4 kg	
		수리(水利)비			0	농 용 석 회 120.0 kg	
		제 재 료 비			914,309	복 합 비 료 58.7 kg	
		소 농 구 비			5,258	영 양 제 액 제 27.1 l	
		대농구 상각비			145,048	수 화 제 2,022.2 g	
		영농시설 상각비			288,614	살 충 제 유 제 374.1 ml	
		수 선 비			15,701	업 제 1.2 kg	
		기 타 요 금			2,619	수 화 제 406.4 g	
		계			2,516,563	살 균 제 유 제 33.2 ml	
		비	임차료 [농기계·시설 토지 위탁영농비 고용노력비			0	수 화 제 1,224.2 g
						70,000	제 초 제 유 제 211.1 ml
				0	전 기 3,955.4 kw		
167.8시간	남 5,532 여 3,158			565,522	유 류 257.8 l		
계			3,152,085	비 닐 1,125.9 m			
자 가 노 력 비	439.4시간	남 5,532 여 3,158	1,883,554	비 닐 죽 338.0 개			
소 부 가 가 치 소 득 률 (%)			4,742,946 5,378,468 60.1	비 온 덮 개 293.6 m 포 장 상 자 842.4 개			

시설참외(축성)

경북

(기준 : 년 1기작/10a)

비 목 별		수 량	단가(원)	금액(원)	비 고	
조수입	주 산 물 가 액	4,302 kg	1,702	7,322,004		
	부 산 물 가 액			0	상품화율	94.9 %
계				7,322,004		
경 영 비	중 간 재 비	중 자 비	7.7 dl	8,296	63,881	N:11.7 P:8.4 K:12.3 kg
		무기질 비료비			139,137	요 소 9.5 kg
		유기질 비료비	2,391.3 kg		111,036	용 성 인 비 6.9 kg
		농 약 비			88,567	용 염 화 칼 리 5.1 kg
		광열 · 동력비			424,987	붕 소 1.1 kg
		수리(水利)비			0	농 용 석 회 149.0 kg
		재 재 료 비			884,791	복 합 비 료 79.5 kg
		소 농 구 비			7,235	영 양 제 액 제 53.9 l
		대농구 상각비			168,570	수 화 제 1,311.2 g
		영농시설 상각비			182,080	살 충 제 유 제 985.8 ml
		수 선 비			27,754	입 제 0.6 kg
		기 타 요 금			1,100	수 화 제 285.3 g
		계			2,099,138	살 균 제 유 제 295.3 ml
		비	임 차 료 [농기계·시설 토 지			0
				173,200	제 초 제 유 제 5.9 ml	
				0	전 유 기 류 1,733.4 kw	
				0	비 뇨 뇨 970.4 l	
위 탁 영 농 비			0	닐 715.1 m		
고 용 노 력 비	50.0시간	남 6,275 여 4,000	221,840	죽 263.7 개		
계			2,494,178	닐 끈 1.3 타		
자 가 노 력 비	496.1시간	남 6,275 여 4,000	2,536,770	온 덮 개 322.2 m		
소 부 가 득 소 득 률 (%)			4,827,826 5,222,866 65.9	장 상 자 1,225.7 개 289.2 개		

시설참의(반축성)

경북

(기준 : 년 1기작/10a)

비 목 별		수 량	단가(원)	금액(원)	비 고	
조수입	주 산 물 가 액	3,827 kg	1,354	5,181,758		
	부 산 물 가 액			0	상품화율	94.2 %
계				5,181,758		
경	중	중 묘 비 증자	10.5 dl	7,115	83,316	N:11.4 P:12.3 K:19.4 kg
		중 묘	1,025 주	350		요 소 6.4 kg 비 리 0.9 kg
	간	무기질 비료비			99,410	인 칼 16.3 kg 소 화 16.2 kg
		유기질 비료비	2,549.9 kg		121,989	석 회 0.6 kg 화 료 92.6 kg
	재	농 약 비			81,096	영 양 제 85.6 kg 수 제 제 15.9 l
		광열 · 동력비			37,940	살 충 제 399.6 g 수 입 화 제 635.7 ml
	비	수리 (水 利) 비			155	수 입 화 제 5.0 kg 수 화 제 189.5 g
		제 재 료 비			874,511	수 입 화 제 292.6 ml 수 화 제 0.3 kg
	비	소 농 구 비			4,064	제 초 제 764.9 g 수 입 화 제 235.9 ml
		대농구 상각비			115,855	기 류 101.3 kg 니 들 158.0 kw
	비	영농시설 상각비			149,103	70.5 l 813.2 m
		수 선 비			16,212	341.6 개 대 판 6.1 개
	비	기 타 요 금			1,416	주 닐 짚 1.4 타 보 온 덮 개 트 20.1 kg
		계			1,585,067	포 장 상 자 1,538.5 개 상 자 268.5 개
비	임 차 료 [농기계·시설 토 지			0		
	위 탁 영 농 비 고 용 노 력 비	44.2시간	남 5,585 여 3,542	27,197 9,870 174,126	남 8.6 시간 여 35.6	
계				1,796,260		
자 가 노 력 비		487.9시간	남 5,585 여 3,542	2,248,698	남 254.8 시간 여 233.1	
소 부 가 가 득 소 득 률 (%)				3,385,498 3,596,691 65.3		

시설수박(반축성)

경북

(기준 : 년 1기작/10a)

비 목 별		수 량	단가(원)	금액(원)	비 고	
조수입	주 산 물 가 액	4,330 kg	791	3,425,030		
	부 산 물 가 액			0	상품화율 93.3 %	
계				3,425,030		
경 영 비	중	종 묘 비 종자	2.8 dl	44,189	155,139	N:16.4 P:10.7 K:15.5 kg 붕 소 0.6 kg 농 용 석 회 106.2 kg 복 합 비 료 146.7 kg 영양제 액제 8.0 l 수화제 203.2 g 살충제 유제 238.8 ml 농 약 비 수화제 226.6 g 광열 · 동력비 수화제 87.3 ml 231.1 g 수리 (水 利) 비 수화제 39.1 ml 45.2 kw 제 재 료 비 유 비 29.3 l 389,166 743.9 m 소 농 구 비 3,037 283.0 개 대농구 상각비 주 널 대 69.2 개 50,863 비 보 은 1.6 타 영농시설 상각비 온 덮 개트 229.4 m 141,369 874.3 개 수 선 비 10,528 기 타 요 금 2,284
		종묘	693.8 주	450		
	간	무기질 비료비			100,071	
		유기질 비료비	4,000.5 kg		157,460	
	재	농 약 비			27,878	
		광열 · 동력비			14,629	
	비	수리 (水 利) 비			0	
		제 재 료 비			389,166	
	비	소 농 구 비			3,037	
		대농구 상각비			50,863	
	비	영농시설 상각비			141,369	
		수 선 비			10,528	
	계				1,052,424	
	비	임차료 [농기계·시설 토지 위탁 영농 비용 노력비]			0	
				36,870		
비	고 용 노 력 비	64.3시간	남 5,625 여 3,435	264,671	남 20.0 시간 여 44.3	
		계			1,353,965	
자 가 노 력 비		227.6시간	남 5,625 여 3,435	1,040,664	남 118.2 시간 여 109.4	
소 부 소	득 가 득 률 (%)			2,071,065 2,372,606 60.5		

사 과

경북

(기준 : 년/10a)

비 목 별		수 량	단가(원)	금액(원)	비 고					
조수입	주 산 물 가 액	2,163 kg	1,422	3,075,786	상품화율	92.7 %				
	부 산 물 가 액			10,153						
계				3,085,939						
영	경	중	간	무기질 비료비	36,451	N:9.3 P:5.2 K:6.5 kg				
				유기질 비료비	1,144.1 kg	96,123	요 소 2.3 kg			
				농 약 비	184,874	유 용 성 인 비 0.1 kg				
				광열 · 동력비	29,705	영 양 분 용 칼 리 소 회 1.0 kg				
				수리(水利)비	100	복 용 석 비 료 76.6 kg				
				제 재 료 비	193,138	규 산 질 62.2 kg				
				소 농 구 비	4,246	영 양 제 액 제 5.1 kg				
				대농구 상각비	165,700	수 화 제 27.4 l				
				영농시설 상각비	61,123	살 충 제 유 제 309.7 g				
				수 선 비	12,009	수 화 제 유 제 1,907.6 ml				
				조 성 비	39,516	수 화 제 유 제 1,648.1 g				
				기 타 요 금	3,856	살 균 제 유 제 324.5 ml				
							수 화 제 유 제 4,535.3 g			
							제 초 제 유 제 413.3 ml			
			전 기 류 120.4 kw							
			유 니(반사필름) 61.5 l							
			비닐(반사필름) 226.8 m							
			봉 지 (핀) 2,248.5 개							
			끈 0.4 타							
			보조목(파이프) 331.6 m							
			저 장 상 자 68.3 개							
			포 장 상 자 73.5 개							
			저 장 포 장 종 이 21.6 개							
			포 장 재(난좌,비트질) 189.6 개							
계				826,841						
비	비	입차료	[농기계·시설 토 지 위 탁 영 농 비 고 용 노 력 비	61.2시간	남 6,442	남 11.8 시간				
					여 4,159	여 49.4				
				계		1,108,867				
자	가	노	력	비	131.5시간	남 6,442	남 74.2 시간			
						여 4,159	여 57.3			
소	부	가	가	치		1,977,072				
					소	득	률 (%)		2,259,098	
									64.1	

배

경북

(기준 : 년/10a)

비 목 별		수 량	단가(원)	금액(원)	비 고		
조수입	주 산 물 가 액	2,584 kg	1,293	3,341,112			
	부 산 물 가 액			0	상품화율	91.8 %	
계				3,341,112			
영	중 간 재 비	무기질 비료비		64,201	N:25.9 P:22.3 K:25.8 kg		
		유기질 비료비	2,820.2 kg	116,257	소 0.9 kg		
		농 약 비		131,377	유안 4.4 kg		
		광열 · 동력비		36,066	성 인 비 12.4 kg		
		수리 (水 利) 비		0	영 화 칼 라 소 11 kg		
		제 재 료 비		426,397	농 용 석 회 0.2 kg		
		소 농 구 비		5,399	복 합 비 료 84.2 kg		
		대농구 상각비		188,816	규 산 질 146.3 kg		
		영농시설 상각비		41,130	영 양 제 산 액 제 2.3 kg		
		수 선 비		10,365	양 제 수 화 제 27.7 l		
		조 성 비		34,332	살 충 제 유 제 590.8 g		
		기 타 요 금		3,215	살 균 제 수 화 제 1,142.5 g		
		계			1,057,555	살 균 제 수 화 제 186.9 ml	
		비	임 차 료 [농 기 계 · 시 설 토 지 위 탁 영 농 비 고 용 노 력 비			0	살 균 제 수 화 제 1,393.4 g
				12,542	계 초 제 유 제 177.3 ml		
59.7시간	남 6,317 여 3,612			236,194	전 유 기 류 108.4 kw		
계				1,306,291	유 봉 지 (편) 5,250.4 개		
자 가 노 력 비	208.6시간	남 6,317 여 3,612	1,038,841	보 조 목 (파 이 프) 22.5 m	남 105.5 시간 여 103.1		
소 부 가 가 치 소 득 륜 (%)			2,034,821 2,283,557 60.9	저 장 상 자 38.7 개 포 장 상 자 197.9 개 저 장 포 장 종 이 40.9 개 포 장 재 (난 좌, 배 트, 짚) 2,718.6 개			

부 승 아

경북

(기준 : 년/10a)

비 목 별		수 량	단가(원)	금액(원)	비 고			
조수입	주 산 물 가 액	2,173 kg	1,368	2,972,664				
	부 산 물 가 액			0	상품화율	91.7 %		
계				2,972,664				
경영비	중 간 재 비	무기질 비료비		47,279	N:25.9 P:18.5 K:18.3 kg			
		유기질 비료비	1,035.1 kg	51,243	요 소 10.4 kg			
		농 약 비		67,240	유 용 성 인 안 1.2 kg			
		광열 · 동력비		19,258	염 화 칼 리 12.8 kg			
		수리(水利)비		0	봉 소 0.2 kg			
		제 재 료 비		156,141	농 용 석 회 85.6 kg			
		소 농 구 비		1,990	복 합 비 료 117.0 kg			
		대농구 상각비		98,866	영양제수화제 65.8 g			
		영농시설 상각비		20,546	살충제 유제 919.1 ml			
		수 선 비		4,718	입제 0.5 kg			
		조 성 비		46,383	수화제 554.4 g			
		기 타 요 금		772	살균제 유제 315.8 ml			
		계			514,436	수화제 1,854.1 g		
		비	임차료 위탁영농비 고용노력비	농기계·시설 토 지		0	제초제 유제 452.3 ml	
				영 농 비		6,579	전 류 8.1 kw	
용 노 력 비	42.6시간			남 5,341 여 3,266	160,712	유 료 47.1 l		
계					681,727	봉 지 (편) 438.6 개		
자 가 노 력 비	175.4시간	남 5,347 여 3,266	765,973	끈 0.9 타				
소 부 소 득 륜 (%)			2,290,937 2,458,228 77.1	보조목(파이프) 12.6 m				
				저 장 상 자 2.6 개				
				포 장 상 자 167.7 개				
				저 장 포 장 종이 3.7 개				
				포장재(난좌,네트,짚) 120.9 개				

노지포도

경북

(기준 : 년/10a)

비 목 별		수 량	단가(원)	금액(원)	비 고	
조수입	주 산 물 가 액	2,348 kg	1,360	3,193,280		
	부 산 물 가 액			0	상품화율 91.2 %	
계				3,193,280		
영	경	무기질 비료비		63,411	N:19.0 P:16.2 K:15.3 kg	
		유기질 비료비	1,613.3 kg	65,333	요 소 1.9 kg	
		중 농 약 비		63,850	소 안 1.2 kg	
		광열 · 동력비		21,859	유 용 성 인 비 3.4 kg	
		수리 (水 利) 비		0	영 양 화 학 리 소 회 2.1 kg	
		제 재 료 비		285,219	농 용 석 회 0.6 kg	
		소 농 구 비		3,339	복 합 비 료 102.6 kg	
		대농구 상각비		80,119	규 산 질 139.4 kg	
		영농시설 상각비		46,504	영 양 산 질 5.4 kg	
		수 선 비		8,263	영 양 제 액 제 24.5 l	
		조 성 비		51,802	수 화 제 144.6 g	
		기 타 요 금		1,189	살 충 제 유 제 963.4 ml	
		계			690,888	수 화 제 입 제 0.2 kg
		비	비	임차료 [농기계·시설 토지		0
위탁 영농비				5,615	살 균 제 유 제 138.8 ml	
고용 노력비	42.6시간			남 6,189 여 3,623	174,355	수 화 제 유 제 1,211.9 g
계					870,858	수 화 제 입 제 0.1 kg
자 가 노 력 비	204.9시간	남 6,189 여 3,623	1,008,447	전 유 기 33.0 kw		
소 부 가 득 소 득 률 (%)			2,322,422 2,502,392 72.7	비 율 42.7 l		
					비닐(반사필름) 630.9 m	
					붕 지 (핀) 1,104.3 개	
					끈 0.8 타	
					보조목(파이프) 2.2 m	
					저장상자 4.5 개	
					포장상자 272.1 개	
					저장.포장종이 486.6 개	

시 설 포 도

경북

(기준 : 년/10a)

비 목 별		수 량	단가(원)	금액(원)	비 고					
조수입	주 산 물 가 액	2,324 kg	4,168	9,686,432						
	부 산 물 가 액						0	상품화율 95.5 %		
	계						9,686,432			
경	중 간 재 비	1,111.8 kg		무기질 비료비	87,816	N:19.5 P:13.1 K:18.7 kg				
				유기질 비료비	75,033	요 소 5.5 kg				
				농 약 비	44,190	유 용 성 인 비 3.0 kg				
				광열 · 동력비	1,198,273	염 화 칼 리 14.4 kg				
				수리 (水 利) 비	0	붕 소 10.9 kg				
				제 재 료 비	803,446	농 용 석 회 1.5 kg				
				소 농 구 비	7,538	부 합 비 료 43.8 kg				
				대농구 상각비	362,273	영 양 제 액 제 112.9 kg				
				영농시설 상각비	836,398	수 화 제 2.9 ℓ				
				수 선 비	19,983	살 충 제 유 제 631.4 g				
				조 성 비	56,888	수 화 제 656.6 ml				
				기 타 요 금	4,640	살 균 제 유 제 212.7 g				
				계	3,496,478	수 화 제 30.5 ml				
				비		44.4시간	남 6,185 여 3,369	입 차 료 [농기계·시설 토 지	0	제 초 제 유 제 1,075.1 g
								위 탁 영 농 비	38,571	제 초 제 유 제 72.5 ml
고 용 노 력 비	0	입 제 0.2 kg								
남 여	216,604	전 기 류 821.7 kw								
남 여	23.8 시간 20.6	유 비닐(반사필름) 3,588.4 ℓ								
계	3,751,653									
자 가 노 력 비	320.1시간	남 6,185 여 3,369	1,555,447	남 169.4 시간 여 150.7						
소 부 소 득 륜 륜 륜 (%)			5,934,779 6,189,954 61.3							

대 추

경북

(기준 : 년/10a)

비 목 별		수 량	단가(원)	금액(원)	비 고	
조 수 입	주 산 물 가 액	412 kg	5,417	2,231,804		
	부 산 물 가 액			0	상품화율	92.2 %
계				2,231,804		
경 영 비	중 간 재 비	무기질 비료비		29,811	N:14.3 P:10.1 K:9.5 kg	
		유기질 비료비	1,189.3 kg	57,534	요 소 6.9 kg	
		농 약 비		50,695	용 성 인 비 3.6 kg	
		광 열, 동 력 비		61,044	용 염 화 칼 리 소 1.2 kg	
		수리(水利)비		0	농 용 석 회 소 0.1 kg	
		제 재 료 비		23,530	복 합 비 료 69.6 kg	
		소 농 구 비		1,643	영 양 제 수 화 제 16.7 g	
		대농구 상각비		133,798	살 충 제 유 제 1,050.3 ml	
		영농시설 상각비		4,702	살 충 제 수 화 제 261.3 g	
		수 선 비		5,453	살 균 제 유 제 16.7 ml	
		조 성 비		20,917	살 균 제 수 화 제 1,205.2 g	
		기 타 요 금		1,069	살 균 제 유 제 615.5 ml	
		계			390,196	전 기 282.0 kw
	비	임 차 료	농기계·시설 토 지		1,944	유 류 135.5 l
위 탁 영 농 비				0	끈 0.4 타	
고 용 노 력 비		남	5,968	97,934	보 조 목(파이프) 8.6 m	
		여	3,482		저 장 상 자 6.5 개	
계			490,074	포 장 상 자 15.9 개		
자 가 노 력 비	103.2시간	남 5,968 여 3,482	500,050	남 56.6 시간 여 46.6		
소 부 소 득	가 가 득 륜 (%)			1,741,730		
				1,841,608		
				78.0		

자 두

경북

(기준 : 년/10a)

비 목 별		수 량	단가(원)	금액(원)	비 고	
조 수 입	주 산 물 가 액	1,593 kg	2,097	3,340,521	상품화율	94.7 %
	부 산 물 가 액			0		
계				3,340,521		
경 영 비	중 간 재 비	1,406.9 kg		68,733	N:34.1 P:22.6 K:27.7 kg 요 소 11.3 kg 용 성 인 비 10.0 kg 염 화 칼 리 10.9 kg 봉 용 석 회 0.4 kg 복 합 비 료 188.3 kg 영양제수화제 86.7 g 살충제 유제 740.3 ml 수화제 743.1 g 살균제 유제 90.0 ml 수화제 1,443.9 g 제초제 유제 618.0 ml 전 기 37.1 kw 유 류 51.7 l 끈 0.6 타 보조목(파이프) 0.3 m 저 장 상 자 0.7 개 포 장 상 자 127.3 개	
				무기질 비료비		73,721
				유기질 비료비		66,168
				농 약 비		20,968
				광열 · 동력비		0
				수리(水利)비		124,550
				계 재 료 비		2,217
				소 농 구 비		75,253
				대농구 상각비		12,662
				영농시설 상각비		9,352
				수 선 비		22,095
				조 성 비		2,479
				기 타 요 금		
				계		
비	임 차 료	29.9시간	남 6,633 여 3,687	0	남 6.9 시간 여 23.0	
				농기계·시설 토 지		0
				위 탁 영 농 비		0
				고 용 노 력 비		130,569
계				608,767		
자 가 노 력 비		175.1시간	남 6,633 여 3,687	923,107	남 94.2 시간 여 80.9	
소 부 소 득 가 치 른 (%)				2,731,754 2,862,323 81.8		

단 감

경북

(기준 : 년/10a)

비 목 별		수 량	단가(원)	금액(원)	비 고	
조 수 입	주 산 물 가 액	2,195 kg	925	2,030,375		
	부 산 물 가 액			0	상품화율 91.7 %	
계				2,030,375		
경 영 비	중 간 재 비	무기질 비료비		44,896	N:17.5 P:11.1 K:14.7 kg	
		유기질 비료비	1,824.1 kg	52,539	요 소 8.3 kg	
		중 농 약 비		44,661	염 화 칼 리 3.6 kg	
		광열 · 동력비		13,619	농 용 석 회 60.0 kg	
		수리(水利)비		0	복 합 비 료 105.2 kg	
		제 재 료 비		158,792	영 양 제 액 제 0.2 l	
		소 농 구 비		3,162	살 충 제 유 제 701.4 ml	
		대농구 상각비		64,872	수 화 제 528.8 g	
		영농시설 상각비		8,736	살 균 제 유 제 20.0 ml	
		비 수 선 비		8,624	수 화 제 889.5 g	
		조 성 비		36,656	제 초 제 유 제 419.1 ml	
		기 타 요 금		0	전 기 7.2 kw	
		계				436,557
	비	임 차 료	농기계·시설		0	보 조 목(파이프) 10.7 m
토 지				0	저 장 상 자 1.0 개	
위 탁 영 농 비			0	포 장 상 자 162.8 개		
고 용 노 력 비		26.6시간	남 5,891 여 3,300	98,144	저 장.포장종이 11.9 개	
계				534,701		
자 가 노 력 비		164.7시간	남 5,891 여 3,300	771,000	남 87.8 시간 여 76.9	
소 부 가 득	가 치			1,495,674		
소 득 률 (%)				1,593,818		
				73.7		

뚝 은 감

경북

(기준 : 년/10a)

비 목 별		수 량	단가(원)	금액(원)	비 고	
조 수 업	주 산 물 가 액	2,119 kg	1,223	2,591,537		
	부 산 물 가 액			0	상품화율 94.0 %	
계				2,591,537		
경 영 비	중 간 재 비	무기질 비료비		60,739	N:40.2 P:28.0 K:20.7 kg	
		유기질 비료비	2,690.4 kg	120,696	요 소 36.0 kg	
		농 약 비		52,878	용 성 인 비 37.6 kg	
		광열 · 동력비		15,347	농 용 식 소 회 0.3 kg	
		수리 (水 利) 비		0	복 합 비 료 134.0 kg	
		제 재 료 비		114,155	영 양 제 수 화 제 246.0 g	
		소 농 구 비		2,317	살 충 제 유 제 1,171.3 ml	
		대 농 구 상 각 비		69,072	수 화 제 344.7 g	
		영 농 시 설 상 각 비		11,873	살 균 제 수 화 제 1,281.6 g	
		수 선 비		5,033	제 초 제 유 제 483.5 ml	
		조 성 비		17,797	유 끈 류 37.5 l	
		기 타 요 금		393	유 끈 0.3 타	
		계			470,300	저 장 상 자 9.3 개 포 장 상 자 137.4 개
		비	입 차 료 [토 지 위 탁 영 농 비 고 용 노 력 비	농 기계 · 시설		0
토 지				0		
영 농 비				0		
노 력 비	14.4시간			남 5,025 여 3,039	53,692	남 5.0 시간 여 9.4
계			523,992			
자 가 노 력 비	71.9시간	남 5,025 여 3,039	299,533	남 40.8 시간 여 31.1		
소 부 가 가 득 소 득 륜 (%)			2,067,545 2,121,237 79.8			

장 미

경북

(기준 : 년/10a)

비 목 별		수 량	단가(원)	금액(원)	비 고	
조수입	주 산 물 가 액	86,758 본	216	18,739,729		
	부 산 물 가 액			0	상품화율 93.2 %	
계				18,739,729		
경	중 간 재 비	종 료 비	6,852.1 주	146	997,149	N:19.2 P:13.1 K:13.1 kg
		무기질 비료비			678,774	요 소 10.0 kg
		유기질 비료비	8,288.1 kg		331,524	농 용 석 회 4.2 kg
		농 약 비			328,726	복 합 비 료 235.4 kg
		광열 · 동력비			3,078,391	영양제 액제 86.0 l
		수리 (水 利) 비			0	살충제 유제 1,001.5 ml
		제 재 료 비			1,468,202	수화제 742.8 g
		소 농 구 비			23,046	살균제 유제 111.1 ml
		대농구 상각비			778,413	수화제 3,519.0 g
		영농시설 상각비			2,118,013	전 기 10,443.0 kw
비	기 타 요 금	수 선 비			110,605	유 류 8,166.7 l
		기 타 요 금			7,483	비 닐 334.0 m
		계			9,920,326	비 닐 끈 6.6 타
		임 차 료 [농기계·시설 토 지			0	보 온 덮 개 576.5 m
		위 탁 영 농 비			282,917	포 트 60.0 개
		고 용 노 력 비	100.3시간	남 6,025 여 3,583	436,542	포 장 상 자 272.8 개
		계			10,645,063	
		자 가 노 력 비	885.7시간	남 6,025 여 3,583	4,248,432	남 440.2 시간 여 445.5
		소 부 가 가 치 소 득 률 (%)			8,094,666 8,819,403 43.2	

땅 공

경북

(기준 : 년 1기작/10a)

비 목 별		수 량	단가(원)	금액(원)	비 고		
조수입	주 산 물 가 액	227 kg	3,456	784,512			
	부 산 물 가 액			5,333	상품화율	93.4 %	
	계			789,845			
경 영 비	중 간 재 소 비	중 자 비	10 kg	4,679	46,793	N:6.0 P:9.6 K:8.3 kg	
		무기질 비료비			29,297	요 소 3.2 kg	
		유기질 비료비	661.1 kg		21,333	농 용 석 회 85.6 kg	
		농 약 비			12,046	복 합 비 료 67.4 kg	
		광열 · 동력비			6,541	살충제 유제 66.7 ml	
		수리(水利)비			0	살균제수화제 3.0 kg	
		제 재 료 비			17,710	제초제 유제 135.0 g	
		소 농 구 비			1,638	제초제 유제 320.9 ml	
		대농구 상각비			28,337	입제 0.3 kg	
		영농시설 상각비			568	유 류 16.1 l	
	수 선 비			4,665	비 닐 1,143.8 m		
	기 타 요 금			835	비 닐 끈 0.2 타		
	계				169,763	포 장 상 자 8.9 개	
	비	임 차 료	농기계·시설 토 지		0		
			위 탁 영 농 비			0	
고 용 노 력 비		29.7시간	남 5,000 여 3,056	92,707	남 1.0 시간 여 28.7		
계				268,548			
자 가 노 력 비	78.7시간	남 5,000 여 3,056	313,602	남 37.6 시간 여 41.1			
소 부 가 가 득			521,297				
소 득 륜 (%)			620,082				
			66.0				

업 연 초

경북

(기준 : 년 1기작/10a)

비 목 별		수 량	단가(원)	금액(원)	비 고	
조수입	주 산 물 가 액	236 kg	6,558	1,547,688	0	상품화율 94.5 %
	부 산 물 가 액					
계				1,547,688		
경 영 비	중 간 재 비	무기질 비료비	470.1 kg	33,827	N:13.7 P:8.6 K:30.4 kg 요 소 2.0 kg 염 화 칼 리 11.4 kg 농 용 석 회 20.0 kg 복 합 비 료 74.9 kg 영양제 수화제 464.4 g 살충제 유제 122.6 ml 광열 · 동력비 1.7 kg 수리 (水 利) 비 190.5 g 제 재 료 비 160.9 ml 소 농 구 비 4.7 g 대농구 상각비 441.7 g 영농시설 상각비 670.0 ml 수 선 비 0.1 kg 기 타 요 금 141.5 kw 196.6 l 1,022.9 m 8.0 개 47.1 개 0.5 타 2.7 kg 11.1 kg 6.3 개 1.3 m	
		유기질 비료비		44,948		
		농 약 비		35,801		
		광열 · 동력비		89,356		
		수리 (水 利) 비		0		
		제 재 료 비		22,769		
		소 농 구 비		1,912		
		대농구 상각비		57,905		
		영농시설 상각비		1,960		
		수 선 비		13,042		
		기 타 요 금		1,146		
		계				302,666
	비	임차료 [농기계·시설 토지			889	
위탁 영농비				15,012		
고용 노력비		59.1시간	남 5,157 여 4,057	246,699	남 6.3 시간 여 52.8	
계				567,933		
자 가 노 력 비	90.7시간	남 5,157 여 4,057	421,540	남 48.7 시간 여 42.0		
소 부 가 소 득 률 (%)	가 가 치 률 (%)			979,755 1,245,022 63.3		

인 삼

경북

(기준 : 4년 1기작/10a)

비 목 별		수 량	단가(원)	금액(원)	비 고	
조수입	주 산 물 가 액	464 kg	18,836	8,739,904		
	부 산 물 가 액			268,167	상품화율 95.4 %	
계				9,008,071		
경 영 비	중	중 요 비 종자	8 dl	25,272	461,490	영양제수화제 1,640.0 g
		중요	24,000 주	41		살충제 유제 1,811.2 ml
	간	무기질 비료비			13,336	입제 21.6 kg
		유기질 비료비	2,401.4 kg		160,396	살균제 유제 466.8 ml
	재	농 약 비			245,477	수화제 8,008.9 g
		광열 · 동력비			56,315	제초제 유제 1,670.2 ml
	비	수리 (水 利) 비			0	유 비 류 146.9 l
		제 재 료 비			985,321	비 뇨 뇨 314.0 m
	비	소 농 구 비			8,169	할 비 772.7 개
		대농구 상각비			316,824	비 뇨 끈 2.2 타
	비	영농시설 상각비			0	망사 및 갑마 1,231.6 kg
		수 선 비			14,064	
	기 타 요 금				4,944	
계				2,266,336		
비	임차료 [농기계·시설 토 지			2,857		
				1,320,000		
비	위 탁 영 농 비 고 용 노 력 비	183.5시간	남 4,733 여 3,208	647,533	남 38.6 시간 여 144.9	
		계			4,295,259	
자 가 노 력 비		340.7시간	남 4,733 여 3,208	1,357,096	남 173.2 시간 여 167.5	
소 부 소	가 가 득			4,712,812		
	가 치 른 (%)			6,741,735		
				52.3		

도 라 지

경북

(기준 : 2년 1기작/10a)

비 목 별		수 량	단가(원)	금액(원)	비 고		
조수입	주 산 물 가 액	1,089 kg	1,614	1,757,646			
	부 산 물 가 액			131,111	상품화율	79.8 %	
계				1,888,757			
경 영 비	중 간 재 비	종 자 비	4.5 ℓ	14,386	64,738	N:18.0 P:18.4 K:16.0 kg	
		무기질 비료비			31,459	요 소 9.4 kg	
		유기질 비료비	1,072.2 kg		26,806	용 성 인 비 22.2 kg	
		농 약 비			17,859	염 화 칼 리 4.4 kg	
		광열 · 동력비			6,021	농 용 석 회 30.0 kg	
		수리(水利)비			0	복 합 비 료 77.7 kg	
		제 재 료 비			12,252	살충제 유제 220.6 ml	
		소 농 구 비			4,242	입제 2.2 kg	
		대농구 상각비			125,152	수화제 40.0 g	
		영농시설 상각비			0	살균제수화제 296.1 g	
		수 선 비			3,694	제조제 유제 255.6 ml	
		기 타` 요 금			2,487	입제 0.6 kg	
		계				294,710	유 포 장 상 자 18.1 ℓ 19.1 개
비	임차료	[농기계·시설 토 지			20,833		
		위 탁 영 농 비			0		
		고 용 노 력 비	148.2시간	남 4,911 여 3,600	554,103	남 15.7 시간 여 132.5	
		계			906,868		
자 가 노 력 비		126.2시간	남 4,911 여 3,600	533,504	남 60.4 시간 여 65.8		
소 부 소 득 륜 (%)	가 가 치 륜 (%)			981,889 1,594,047 52.0			

더 덕

경북

(기준 : 2년 1기작/10a)

비 목 별		수 량	단가(원)	금액(원)	비 고	
조수입	주 산 물 가 액	884 kg	6,126	5,415,384		
	부 산 물 가 액			0	상품화율 94.0 %	
계				5,415,384		
경 영 비	중 자 비	4.7 ℓ	13,437	63,153	N:18.9 P:17.8 K:13.9 kg	
	무기질 비료비			37,621	요 소 12.9 kg	
	유기질 비료비	2,766.7 kg		125,500	용 성 인 비 17.3 kg	
	농 약 비			87,677	염 화 칼 리 2.2 kg	
	간	광열 · 동력비			17,628	붕 용 석 회 0.7 kg
		수리(水利)비			0	농 용 석 회 85.1 kg
	재	제 재 료 비			94,256	복 합 비 료 77.6 kg
		소 농 구 비			5,919	살 충 제 유 제 205.6 ml
	비	대농구 상각비			57,930	입 제 2.3 kg
		영농시설 상각비			0	수 화 제 559.4 g
		수 선 비			8,732	살 균 제 수 화 제 1,906.0 g
		기 타 요 금			624	제 초 제 유 제 642.2 ml
	계				499,040	유 비 날 36.6 ℓ
	비	임차료 [농기계·시설 토지			0	비 날 494.4 m
위탁 영농비				0	할 비 날 죽 260.9 개	
고용 노력비		72.2시간	남 6,275 여 3,417	282,432	비 날 끈 3.3 타 포 장 상 자 83.3 kg 60.7 개	
계				781,472		
자 가 노 력 비		248.8시간	남 6,275 여 3,417	1,207,685	남 125.1 시간 여 123.7	
소 부 소 득	가 가 처 득 륜 (%)			4,633,912 4,916,344 85.6		

작 약

경북

(기준 : 3년 1기작/10a)

비 목 별		수 량	단가(원)	금액(원)	비 고	
조수입	주 산 물 가 액	734 kg	5,060	3,714,040		
	부 산 물 가 액			9,524	상품화율 95.0 %	
	계			3,723,564		
경 영 비	중 간 재 비	종 묘 비	3,483.2 주	99	343,559	N:50.3 P:40.8 K:49.3 kg 염 화 칼 리 14.3 kg 복 합 비 료 253.1 kg 영양제 수화제 111.1 g 살충제 유제 33.3 ml 수화제 97.6 g 살균제 수화제 1,785.1 g 제초제 유제 55.6 ml 유 류 48.4 l 비닐 1,219.6 m 포 장 상 자 1.1 개
		무기질 비료비			78,085	
		유기질 비료비			0	
		농 약 비			28,851	
		광열 · 동력비			18,174	
		수리 (水 利) 비			0	
		제 재 료 비			16,216	
		소 농 구 비			1,703	
		대농구 상각비			346,570	
		영농시설 상각비			0	
	수 선 비			9,190		
	기 타 요 금			417		
	계				842,765	
	비	임 차 료	농기계·시설 토 지			
위 탁 영 농 비					71,340	
고 용 노 력 비		39.6시간	남 6,514 여 3,929	189,193	남 13.0 시간 여 26.6	
		계			1,118,968	
자 가 노 력 비	166.6시간	남 6,514 여 3,929	861,113	남 79.9 시간 여 86.7		
소 부 소 득 률 (%)				2,604,596 2,880,799 69.9		

천 궁

경북

(기준 : 년 1기작/10a)

비 목 별		수 량	단가(원)	금액(원)	비 고	
조수입	주 산 물 가 액	1,652 kg	1,359	2,245,068		
	부 산 물 가 액			0	상품화율 90.0 %	
계				2,245,068		
경 영 비	중 간 재 비	종 자 비	136.8 kg	2,665	364,527	N:22.3 P:19.5 K:19.2 kg 요소 4.3 kg 용성인비 15.1 kg 용붕소 0.9 kg 농용석회 158.8 kg 복합비료 123.9 kg 살충제 유제 614.5 ml 입제 2.4 kg 수화제 271.0 g 살균제수화제 1,610.8 g 제초제 유제 543.6 ml 입제 0.8 kg 전기류 9.0 kw 유류 32.8 l 비닐 750.6 m 짚 46.3 kg 포장상자 20.9 개 망사 및 갑바 0.4 m
		무기질 비료비			54,827	
		유기질 비료비	1,454.3 kg		95,667	
		농 약 비			62,897	
		광열 · 동력비			14,483	
		수리 (水 利) 비			0	
		제 재 료 비			32,592	
		소 농 구 비			4,018	
		대농구 상각비			54,085	
		영농시설 상각비			801	
		수 선 비			19,113	
		기 타 요 금			1,254	
		계				
비	임차료 [농기계·시설 토지 위탁 영농비 고용 노력비			0		
				0		
				0		
		48.2시간	남 5,190 여 3,610	188,064	남 8.9 시간 여 39.3	
계				892,328		
자 가 노 력 비		116.7시간	남 5,190 여 3,610	517,983	남 61.2 시간 여 55.5	
소 부 소	가 가 득 가 치 른 (%)			1,352,740 1,540,804 60.3		

산 약

경북

(기준 : 년 1기작/10a)

비 목 별		수 량	단가(원)	금액(원)	비 고	
조수입	주 산 물 가 액	275 kg	10,573	2,907,575		
	부 산 물 가 액			23,727	상품화율	93.1 %
계				2,931,302		
경 영 비	중 간 재 비	종 묘 비	11,693.9 주	23	267,714	N:34.5 P:25.0 K:25.4 kg
		무기질 비료비			56,342	요 소 7.7 kg
		유기질 비료비	3,520.8 kg		106,596	용 성 인 비 2.2 kg
		농 약 비			47,774	염 화 칼 리 1.8 kg
		광열 · 동력비			92,033	붕 용 석 화 1.0 kg
		수리(水利)비			0	농 복 용 석 화 71.4 kg
		제 재 료 비			133,993	복 합 비 료 165.2 kg
		소 농 구 비			5,841	살 충 제 유 제 293.7 ml
		대농구 상각비			115,658	살 충 제 유 제 555.6 g
		영농시설 상각비			17,802	입 제 5.3 kg
		수 선 비			10,386	수 화 제 99.4 g
		기 타 요 금			4,116	살 균 제 유 제 29.2 ml
		계			858,255	수 화 제 2,140.0 g
		비	임 차 료 [농기계·시설 토 지 위 탁 영 농 비 고 용 노 력 비			2,778
				0	입 제 0.5 kg	
				0	유 활 비 53.9 l	
112.1시간	남 6,292 여 4,788			556,437	닐 끈 1,553.6 개 짚 27.8 kg	
계			1,417,470	포 장 상 자 18.0 개		
자 가 노 력 비	248.8시간	남 6,292 여 4,788	1,349,475	남 105.2 시간 여 143.6		
소 부 가 가 치 소 득 륜 (%)			1,513,832			
			2,073,047			
			51.6			

노타리버섯

경북

(기준 : 년/재배상 100평)

비 목 별		수 량	단가(원)	금액(원)	비 고	
조수입	주 산 물 가 액	5,857 kg	3,689	21,606,473	연간재배 회수 1.8	
	부 산 물 가 액			58,307	상품화율 93.2 %	
	계			21,664,780		
경 영 비	중 간 재 비	중 균 비	1,026.8 kg	1,566	1,607,944	살충제 유제 18.6 ml 입제 5.4 kg
		배지제조비	2,998.7 kg	271	3,783,576	수화제 381.6 g
		폐면	10,043.1 kg	296		살균제수화제 628.1 g
		농 약 비			55,548	전 기 18.1 kw 유 류 2,913.3 l
		광열 · 동력비			1,374,159	재배사관리(전기) 5,553.1 kw 비 닐 645.9 m
		수리 (水 利) 비			598	비 닐 끈 2.2 타 테 이 프 10.8 개
		제 재 료 비			913,863	고 무 호 스 24.3 m 포 장 상 자 2,174.0 개
		소 농 구 비			7,116	
		대농구 상각비			441,511	
		영농시설 상각비			880,475	
		수 선 비			36,835	
		기 타 요 금			13,543	
		계			9,115,168	
		비	임 차 료	농기계·시설 토 지		26,786
위 탁 영 농 비				0		
고 용 노 력 비	229.6시간			남 5,603 여 3,489	938,907	남 65.2 시간 여 164.4
계					10,080,861	
자 가 노 력 비	702.0시간	남 5,603 여 3,489	3,236,532	남 372.4 시간 여 329.6		
소 부 가 득			11,583,919			
가 가 처			12,549,612			
소 득 륜 (%)			53.5			

표고버섯

경북

(기준 : 4년 1기작/1000본)

비 목 별		수 량	단가(원)	금액(원)	비 고			
조수입	주 산 물 가 액	1,576 kg	3,912	6,165,312				
	부 산 물 가 액			15,679	상품화율	92.4 %		
	계			6,180,991				
영	경	중 균 비	64.9 kg	1,697	110,140	살충제 유제 35.6 ml		
		주재료비(원목)	14.6 톤	106,075	1,548,697	분제 86.5 g		
		농 약 비			30,244	입제 0.5 kg		
		광열 · 동력비					살균제수화제 197.4 g	
						41,531	전기 93.5 kw	
		수리(水利)비				0	유 류 74.7 l	
							채배사관리(전기) 230.4 kw	
		제 재 료 비				290,463	비 널 끈 62.7 m	
							태 이 프 3.6 개	
		재	소 농 구 비			5,136	고 무 호 스 16.5 m	
			대농구 상각비			245,156	포 장 상 자 195.6 개	
비	영	영농시설 상각비			391,829			
		수 선 비			14,447			
		기 타 요 금			2,150			
		계			2,679,793			
비	임	임차료 [농기계·시설 토 지			756			
		위 탁 영 농 비			0			
		고 용 노 력 비	109.4시간	남 5,610 여 3,269	418,963	남 26.2 시간 여 83.2		
계				3,099,512				
자 가 노 력 비		175.8시간	남 5,610 여 3,269	786,083	남 90.3 시간 여 85.5			
소 부 소	득 가 가 치 득 른 (%)			3,081,479 3,501,198 49.9				

경 상 남 도

맥주보리	409	당 근	426	사 과	443
팥옥수수	410	시설가지	427	배	444
시설팥옥수수	411	단 고 추	428	복 승 아	445
콩	412	착색단고추	429	노지포도	446
고 구 마	413	시설들깨잎	430	단 감	447
봄 감 자	414	시 설 무	431	대 추	448
가을감자	415	시설배추	432	유 자	449
시설완두팥콩	416	시설고추	433	참 다 래	450
봄 무	417	시설오이(축성)	434	시설국화	451
가 을 무	418	시설오이(반축성)	435	카네이션	452
봄 배 추	419	시설토마토(축성)	436	장 미	453
가을배추	420	시설방울토마토	437	안 개 초	454
고랭지배추	421	시설호박	438	치 자	455
쪽 파	422	시설딸기(축성)	439	느타리버섯	456
미 나 리	423	시설딸기(반축성)	440	표고버섯	457
양 상 추	424	시설참외	441	양잠(약용)	458
노지시금치	425	시설수박(반축성)	442	쌀	459

맥주보리

경남

(기준 : 년 1기작/10a)

비 목 별		수 량	단가(원)	금액(원)	비 고	
조 수 입	주 산 물 가 액	377 kg	977	368,329		
	부 산 물 가 액			1,479	상품화율	95.6 %
	계			369,808		
경 영 비	중 간 재 비	종 자 비	20.3 kg	983	19,953	N:11.9 P:7.4 K:6.2 kg
		무기질 비료비			14,850	요 소 10.6 kg
		유기질 비료비	682.8 kg		31,314	농 용 석 회 5.3 kg
		농 약 비			8,418	복 합 비 료 44.1 kg
		광열 · 동력비			4,955	살충제 유제 21.3 ml
		수리 (水 利) 비			0	분제 2.7 g
		제 재 료 비			7,575	살균제 분제 14.4 g
		소 농 구 비			1,904	수화제 12.4 g
		대농구 상각비			46,303	제초제 유제 402.3 ml
		영농시설 상각비			649	입제 1.2 kg
		수 선 비			1,091	유 류 12.3 l
		기 타 요 금			242	비 닐 끈 0.1 타
						포 장 상 자 12.1 개
					망사 및 갑바 5.3 m	
	계			137,254		
비	입차료	농기계·시설			3,524	
		토 지			3,670	
	위 탁 영 농 비			5,333		
	고 용 노 력 비	1.7시간	남 6,142 여 3,300	8,168	남 0.9 시간 여 0.8	
	계			157,949		
자 가 노 력 비	18.3시간	남 6,142 여 3,300	89,094	남 10.1 시간 여 8.2		
소 부 소 득			211,859			
가 가 치			232,554			
소 득 률 (%)			57.3			

팫 옥 수 수

경남

(기준 : 년 1기작/10a)

비 목 별		수 량	단가(원)	금액(원)	비 고	
조수입	주 산 물 가 액	3,482 개	190	661,580	상품화율 87.9 %	
	부 산 물 가 액			6,633		
	계			668,213		
경 영 비	중 간 재 비	중 자 비	1.9 kg	7,589	14,419	N:31.8 P:19.8 K:19.8 kg 요 소 10.7 kg 복 합 비 료 126.5 kg 제 초 제 유 제 0.3 ml 유 류 6.0 l 비 닐 739.6 m 포 장 상 자 112.5 개
		무기질 비료비			38,814	
		유기질 비료비	1,767.4 kg		79,500	
		농 약 비			336	
		광열 · 동력비			2,778	
		수리 (水 利) 비			0	
		제 재 료 비			34,663	
		소 농 구 비			3,373	
		대농구 상각비			37,311	
		영농시설 상각비			525	
		수 선 비			1,974	
		기 타 요 금			368	
		계			214,061	
		비	입 차 료	농기계·시설 토 자		
위 탁 영 농 비					0	
고 용 노 력 비	13.0시간			남 6,583 여 3,333	53,079	
계					267,140	
자 가 노 력 비		63.0시간	남 6,583 여 3,333	302,279	남 28.4 시간 여 34.6	
소 부 소 득	가 가 득			401,073		
	가 치			454,152		
	득 륜 (%)			60.0		

시설팍옥수수

경남

(기준 : 년 1기작/10a)

비 목 별		수 량	단가(원)	금액(원)	비 고		
조수입	주 산 물 가 액	3,625 개	650	2,356,250			
	부 산 물 가 액			56,815	상품화율 89.0 %		
	계			2,413,065			
경 영 비	중 간 재 비	종 자 비	3.7 kg	7,653	28,317	N:44.9 P:27.6 K:31.6 kg 요 소 13.3 kg 복 합 비 료 213.8 kg 살충제 유제 46.2 ml 수화제 38.1 g 살균제수화제 5.1 g 유 류 21.4 l 비닐 1,314.3 m 할 죽 160.3 개 비닐 끈 1.9 타 포 장 상 자 201.4 개	
		무기질 비료비			65,647		
		유기질 비료비	3,860.8 kg		254,021		
		농 약 비			3,165		
		광열 · 동력비			11,028		
		수리 (水 利) 비			0		
		제 재 료 비			566,832		
		소 농 구 비			2,007		
		대농구 상각비			55,159		
		영농시설 상각비			0		
	수 선 비			3,547			
	기 타 요 금			1,144			
	계			990,867			
	비	임 차 료 [농기계·시설 토 지			476		
					21,481		
위 탁 영 농 비				0			
고 용 노 력 비		30.6시간	남 6,500 여 3,500	107,100	남 0.0 시간 여 30.6		
계			1,119,924				
자 가 노 력 비	108.4시간	남 6,500 여 3,500	540,200	남 53.6 시간 여 54.8			
소 부 소 득 륜 (%)			1,293,141 1,422,198 53.6				

콩

경남

(기준 : 년 1기작/10a)

비 목 별		수 량	단가(원)	금액(원)	비 고		
조 수 입	주 산 물 가 액	135 kg	2,898	391,230			
	부 산 물 가 액			0	상품화율	88.7 %	
계				391,230			
경 영 비	중 간 재 비	중 자 비	7.1 kg	3,090	21,937	N:6.5 P:5.4 K:5.2 kg	
		무기질 비료비			11,717	요 소 0.8 kg	
		유기질 비료비	1,346.4 kg		38,726	농 용 석 회 22.2 kg	
		농 약 비			9,186	복 합 비 료 33.7 kg	
		광열 · 동력비			5,883	살충제 유제 160.5 ml	
		수리(水利)비			0	수화제 215.0 g	
		제 재 료 비			6,125	살균제수화제 138.9 g	
		소 농 구 비			222	제초제 유제 388.5 ml	
		대농구 상각비			46,477	유 류 13.0 l	
		영농시설 상각비			1,085	비 닐 166.7 m	
		수 선 비			8,000	포 장 상 자 1.9 개	
		기 타 요 금			0		
		계				149,358	
		비	임차료	농기계·시설 토지		0	
위탁 영농비					3,190		
고용 노력비	9.1시간			남 6,042 여 3,317	42,992	남 4.7 시간 여 4.4	
계					195,540		
자 가 노 력 비	47.5시간	남 6,042 여 3,317	223,775	남 24.3 시간 여 23.2			
소 부 가 가 치 소 득 률 (%)			195,690 241,872 50.0				

고 구 마

경남

(기준 : 년 1기작/10a)

비 목 별		수 량	단가(원)	금액(원)	비 고	
조수입	주 산 물 가 액	1,149 kg	623	715,827		
	부 산 물 가 액			26,882	상품화율 92.3 %	
	계			742,709		
경 영 비	중 간 재 비	종 자 비	63.4 kg	765	48,529	N:8.2 P:6.4 K:8.0 kg 요 소 2.8 kg 농 용 석 회 11.7 kg 복 합 비 료 45.0 kg 제 초 제 유 제 156.6 ml 입 제 1.9 kg 유 류 8.2 l 비 닐 372.4 m 할 죽 4.1 개 포 장 상 자 67.9 개
		무기질 비료비			15,397	
		유기질 비료비	1,038.9 kg		32,821	
		농 약 비			4,031	
		광열 · 동력비			3,567	
		수리 (水 利) 비			0	
		제 재 료 비			55,348	
		소 농 구 비			634	
		대농구 상각비			64,503	
		영농시설 상각비			5,011	
	수 선 비			6,923		
	기 타 요 금			103		
	계			236,867		
	비	임 차 료	농기계·시설			0
			토 지			5,417
위 탁 영 농 비 고 용 노 력 비		영 농 비			0	
		노 력 비	22.0시간	남 6,508 여 3,750	94,911	남 4.5 시간 여 17.5
계			337,195			
자 가 노 력 비	75.6시간	남 6,508 여 3,750	383,891	남 36.4 시간 여 39.2		
소 부 가 득	가 치			405,514		
소 득 률 (%)				505,842		
				54.6		

봄 감 자

경남

(기준 : 년 1기작/10a)

비 목 별		수 량	단가(원)	금액(원)	비 고		
조수입	주 산 물 가 액	2,173 kg	585	1,271,205	상품화율 94.0 %		
	부 산 물 가 액			0			
	계			1,271,205			
경 영 비	중 간 재 비	종 자 비	154.7 kg	734	113,478	N:21.4 P:18.1 K:16.3 kg 요 소 3.3 kg 붕 소 0.5 kg 농 용 석 회 6.7 kg 농 복 합 비 료 132.1 kg 살 충 제 유 제 91.1 ml 살 충 제 유 제 1.2 kg 제 초 제 유 제 227.4 ml 유 비 료 26.5 l 유 비 료 798.4 m 할 비 날 죽 2.8 개 비 날 끈 0.4 타 포 장 상 자 113.3 개	
		무기질 비료비			39,238		
		유기질 비료비	2,009.6 kg		87,818		
		농 약 비			7,605		
		광열 · 동력비			11,253		
		수리(水利)비			0		
		제 재 료 비			100,806		
		소 농 구 비			5,082		
		대농구 상각비			69,464		
		비 영농시설 상각비			4,530		
	수 선 비			4,877			
	기 타 요 금			3,000			
	계			447,151			
	비	임 차 료	[농기계·시설 토 지		5,614		
			위 탁 영 농 비		2,612		
고 용 노 력 비		23.0시간	남 5,558 여 3,608	86,104	남 1.6 시간 여 21.4		
계				541,481			
자 가 노 력 비	70.3시간	남 5,558 여 3,608	320,917	남 34.5 시간 여 35.8			
소 부 가 득			729,724				
소 득 륜 (%)			824,054				
			57.4				

가을 감 자

경남

(기준 : 년 1기작/10a)

비 목 별		수 량	단가(원)	금액(원)	비 고		
조수입	주 산 물 가 액	1,844 kg	753	1,388,532			
	부 산 물 가 액			0	상품화율	94.7 %	
계				1,388,532			
경 영 비	중 간 재 소 비	종 자 비	170.2 kg	911	155,100	N:49.3 P:40.2 K:39.9 kg	
		무기질 비료비			32,922	요 소	1.7 kg
		유기질 비료비	1,750 kg		68,417	붕 소	0.1 kg
		농 약 비			23,396	농 용 석 회	6.1 kg
		광열 · 동력비			11,466	복 합 비 료	92.5 kg
		수리(水利)비			3,759	영 양 제 수 화 제	133.3 g
		제 재 료 비			57,519	살 충 제 유 제	519.0 ml
		소 농 구 비			5,222	수 화 제	112.5 g
		대농구 상각비			74,339	살 균 제 수 화 제	564.4 g
		영농시설 상각비			5,248	제 초 제 유 제	308.3 ml
		수 선 비			10,981	유 비	31.9 l
		기 타 요 금			3,222	비	6.7 m
	계				451,591	비	0.1 타
비					포	112.7 개	
임차료				7,833			
토 지				0			
위 탁 영 농 비				0			
고 용 노 력 비		18.9시간	남 6,638 여 3,957	82,562	남 2.9 시간 여 16.0		
계				541,986			
자 가 노 력 비		58.5시간	남 6,775 여 3,957	312,361	남 28.7 시간 여 29.8		
소 부 가 득				846,546			
가 가 치				936,941			
소 득 륜 (%)				61.0			

시설완두팻콩

경남

(기준 : 년 1기작/10a)

비 목 별		수 량	단가(원)	금액(원)	비 고	
조수입	주 산 물 가 액	1,096 kg	3,221	3,530,216		
	부 산 물 가 액			0	상품화율	93.2 %
계				3,530,216		
경	중 간 재 비	종 자 비	11.5 kg	3,286	37,793	N:10.5 P:11.8 K:11.3 kg
		무기질 비료비			29,677	농 용 석 회 70.4 kg
		유기질 비료비	4,129.5 kg		162,564	복 합 비 료 84.6 kg
		농 약 비			8,659	살충제 입제 0.9 kg
		광열 · 동력비			20,067	수화제 41.7 g
		수리(水利)비			0	살균제수화제 113.3 g
		제 재 료 비			646,481	제초제 유제 105.6 ml
		소 농 구 비			9,345	유 비 료 48.5 l
		대농구 상각비			50,103	비 널 634.4 m
		영농시설 상각비			52,563	비 널 끈 364.1 개
		수 선 비			20,575	비 널 끈 9.6 타
		기 타 요 금			0	포 장 상 자 109.5 개
		계				1,037,827
비	임차료 [농기계·시설 토 지 위 탁 영 농 비 고 용 노 력 비			0		
				0		
		7.0시간	남 6,300 여 4,450	31,150	남 0.0 시간 여 7.0	
		계		1,068,977		
자 가 노 력 비	346.2시간	남 6,300 여 4,450	1,892,090	남 190.0 시간 여 156.2		
소 부 소 득 가 가 치 득 륜 (%)			2,461,239 2,492,389 69.7			

보 무

경남

(기준 : 년 1기작/10a)

비 목 별		수 량	단가(원)	금액(원)	비 고	
조수입	주 산 물 가 액	4,681 kg	233	1,090,673		
	부 산 물 가 액			0	상품화율 91.2 %	
계				1,090,673		
경 영 비	중 간 재 비	3.1 dl	16,285	50,485	N:35.3 P:14.7 K:19.2 kg 요소 36.1 kg 유염화칼리 16.4 kg 붕용석회소 7.6 kg 농용석회소 1.7 kg 복합비료 26.4 kg 살충제 유제 103.1 kg 살충제 입제 32.6 ml 살충제 수화제 2.0 kg 살균제 수화제 113.8 g 제초제 유제 158.6 g 유비료 169.1 ml 비닐 23.4 l 할닐죽 402.8 m 비닐죽 14.0 개 닐짚 0.2 타 포트 2.7 kg 트 518.2 개	
	유기질 비료비	862.8 kg		30,433		
	농 약 비			10,453		
	광열 · 동력비			11,258		
	수리 (水 利) 비			0		
	제 재 료 비			46,378		
	소 농 구 비			2,206		
	대농구 상각비			58,790		
	영농시설 상각비			38,882		
	수 선 비			4,156		
	기 타 요 금			152		
	계				301,133	
	비	임차료 [농기계·시설 토지]			0	
위탁영농비				1,591		
고용노력비		25.5시간	남 6,239 여 3,364	92,107	남 2.2 시간 여 23.3	
계				394,831		
자 가 노 력 비	57.4시간	남 6,239 여 3,375	275,635	남 28.6 시간 여 28.8		
소 부 가 득 소 득 률 (%)			695,842 789,540 63.8			

가 을 무

경남

(기준 : 년 1기작/10a)

비 목 별		수 량	단가(원)	금액(원)	비 고	
조수입	주 산 물 가 액	4,983 kg	161	802,263		
	부 산 물 가 액			0	상품화율 92.1 %	
계				802,263		
경 영 비	중 간 재 비	중 자 비	6.1 dl	6,663	40,647	N:57.6 P:37.4 K:37.2 kg
		무기질 비료비			32,487	요소 12.7 kg
		유기질 비료비	5,355.8 kg		76,217	붕소 0.2 kg
		농 약 비			16,063	농 용 석 회 52.2 kg
		광 열 · 동 력 비			8,052	복 합 비 료 82.8 kg
					0	살충제 유제 194.4 ml
					0	분제 300.0 g
		수 리 (水 利) 비			0	입제 0.6 kg
		제 재 료 비			13,924	수화제 235.0 g
		소 농 구 비			787	살균제수화제 375.3 g
		대농구 상각비			47,693	제조제 유제 100.0 ml
		영농시설 상각비			338	유 비 료 17.7 l
		수 선 비			2,633	비닐 75.8 m
기 타 요 금			0	할 비닐 18.2 개		
계				238,841	날 끈 0.2 타	
비	임차료 [농기계·시설 토 지			0		
				0		
	위 탁 영 농 비			1,212		
	고 용 노 력 비	20.3시간	남 6,500 여 3,250	76,375	남 3.2 시간 여 17.1	
계				316,428		
자 가 노 력 비	54.7시간	남 6,542 여 3,250	259,746	남 24.9 시간 여 29.8		
소 부 가 득			485,835			
소 득 률 (%)			563,422			
			60.6			

봄 배 추

경남

(기준 : 년 1기작/10a)

비 목 별		수 량	단가(원)	금액(원)	비 고	
조 수 입	주 산 물 가 액	5,607 kg	187	1,048,509		
	부 산 물 가 액			0	상품화율 90.0 %	
계				1,048,509		
경 영 비	중	종 묘 비 종자	0.9 dℓ	36,569	52,820	N:20.4 P:13.4 K:14.0 kg 요 소 13.1 kg 염 화 칼 리 1.7 kg 붕 소 0.9 kg 농 용 석 회 62.9 kg 복 합 비 료 83.7 kg 영 양 제 액 제 3.6 ℓ 살 충 제 유 제 221.2 mℓ 입 제 2.2 kg 수 화 제 71.2 g 살 균 제 수 화 제 322.6 g 제 초 제 유 제 124.5 mℓ 입 제 89.1 kg 유 비 할 류 12.9 ℓ 닐 주 378.2 m 밭 죽 74.8 개 온 덮 개 트 0.4 m 9.2 개
		종 묘	4,093.3 주	30		
	간	무기질 비료비			44,067	
		유기질 비료비	1,350.9 kg		68,602	
	재	농 약 비			13,157	
		광열 · 동력비			5,698	
	비	수리 (水 利) 비			0	
		제 재 료 비			73,479	
	비	소 농 구 비			2,621	
		대농구 상각비			116,887	
	비	영농시설 상각비			8,886	
		수 선 비			6,601	
	기 타 요 금				3,032	
	계				395,850	
비	임 차 료 [농 기계 · 서 설 토 지 위 탁 영 농 비 고 용 노 력 비	24.9시간	남 5,117 여 3,244	86,769	남 3.2 시간 여 21.7	
		계		482,619		
자 가 노 력 비		85.4시간	남 5,117 여 3,244	339,596	남 33.4 시간 여 52.0	
소 부 소	득 가 가 치 득 륜 (%)			565,890 652,659 54		

가 을 배 추

경남

(기준 : 년 1기작/10a)

비 목 별		수 량	단가(원)	금액(원)	비 고	
조수입	주 산 물 가 액	7,061 kg	115	812,015		
	부 산 물 가 액			0	상품화율 89.3 %	
계				812,015		
경 영 비	중	종 묘 비 종자	2 dl	9,293	36,902	N:27.4 P:14.1 K:13.8 kg
		종묘	3,451.1 주	39		요 소 24.9 kg
	간	무기질 비료비			36,442	염 화 칼 리 소 1.1 kg
		유기질 비료비	2,115.2 kg		95,289	붕 용 석 회 82.0 kg
	재 비	농 약 비			26,957	복 합 비 료 83.2 kg
		광열 · 동력비			8,996	영 양 제 액 제 0.1 l
						0
		수리 (水 利) 비			0	입 제 1.8 kg
		제 재 료 비			6,252	수 화 제 209.4 g
						0
		소 농 구 비			1,413	입 제 0.3 kg
		대농구 상각비			63,872	수 화 제 756.8 g
		영농시설 상각비			200	제 초 제 유 제 189.1 ml
						0
수 선 비			4,637	전 유 비 기 14.8 kw		
기 타 요 금			0	비 날 류 끈 19.0 l		
계				280,960	닐 짚 1.9 타	
비	임 차 료	농기계·시설		7,368		
		토 지		0		
	위 탁 영 농 비	42.0시간	남 6,500 여 3,125	147,113	남 4.7 시간 여 37.3	
고 용 노 력 비						
계				435,441		
자 가 노 력 비		79.0시간	남 6,396 여 3,125	381,967	남 41.3 시간 여 37.7	
소 부 소 득	가 가 치			376,574		
소 득 륜 (%)	률 (%)			531,055		
				46.4		

쪽 파

경남

(기준 : 년 1기작/10a)

비 목 별		수 량	단가(원)	금액(원)	비 고	
조 수 입	주 산 물 가 액	2,513 kg	689	1,731,457		
	부 산 물 가 액			0	상품화율 89.3 %	
	계			1,731,457		
경 영 비	중 간 재 비	중 자 비	232 kg	824	191,108	N:25.6 P:11.0 K:10.8 kg
		무기질 비료비			25,483	요 소 27.1 kg
		유기질 비료비	2,089.3 kg		165,633	복 합 비 료 63.4 kg
		농 약 비			18,851	살충제 유제 108.3 ml
		광열 · 동력비			12,495	입제 2.0 kg
		수리 (水 利) 비			0	수화제 274.3 g
		제 재 료 비			12,596	살균제 유제 102.4 ml
		소 농 구 비			9,126	수화제 407.7 g
		대농구 상각비			138,415	제초제 유제 91.3 ml
		영농시설 상각비			7,278	입제 88.9 kg
	수 선 비			3,341	전 기 1.1 kw	
	기 타 요 금			0	유 류 28.9 l	
	계			584,326	비 닐 끈 49.8 m	
	비	임 차 료	농기계·시설 토 지		9,477	비 닐 끈 0.5 타
위 탁 영 농 비				8,333	왕 포 장 상 자 2.7 개	
고 용 노 력 비		38.7시간	남 7,008 여 4,167	161,263	남 0.0 시간 여 38.7	
계				763,399		
자 가 노 력 비	222.4시간	남 7,008 여 4,167	1,211,977	남 100.4 시간 여 122.0		
소 부 가 가 득 소 득 륜 (%)			968,058 1,147,131 55.9			

미 나 리

경남

(기준 : 년/10a)

비 목 별		수 량	단가(원)	금액(원)	비 고	
조수입	주 산 물 가 액	4,045 kg	1,318	5,331,310		
	부 산 물 가 액			0	상품화율 92.0 %	
계				5,331,310		
영	중	종 묘 비 종자	478.6 kg	680	191,350	N:57.1 P:15.0 K:39.7 kg 요 소 23.5 kg 농 용 석 회 1.5 kg 복 합 비 료 192.2 kg 규 산 질 4.0 kg 영양제 액체 3.0 l 수화제 1.2 g 살충제 유제 482.9 ml 입제 0.2 kg 수화제 14.7 g 살균제 유제 96.6 ml 수화제 115.5 g 제초제 유제 370.4 ml 전 기 739.9 kw 유 류 34.4 l 가 스 1.4 l 비 닐 350.9 m 비 닐 끈 1.1 타 포 쏙 트 25.0 개 포 장 상 자 324.5 개
		종묘	10,039.9 주	12		
	간	무기질 비료비			66,082	
		유기질 비료비	5,885 kg		265,396	
	재	농 약 비			13,549	
		광열 · 동력비			42,606	
	비	수리 (水 利) 비			1,931	
		제 재 료 비			371,059	
	비	소 농 구 비			3,468	
		대농구 상각비			58,078	
	비	영농시설 상각비			71,555	
		수 선 비			43,983	
	기 타 요 금				795	
	계				1,129,852	
비	임차료 [농기계·시설 토 지			0		
	위 탁 영 농 비			78,954		
	고 용 노 력 비	343.5시간	남 7,046 여 4,051	1,589,189	남 66.0 시간 여 277.5	
계				2,799,662		
자 가 노 력 비		211.9시간	남 7,046 여 4,190	1,201,735	남 109.9 시간 여 102.0	
소 부 가 가 득				2,531,648		
소 득 률 (%)				47.5		

양 상 추

경남

(기준 : 년 1기작/10a)

비 목 별		수 량	단가(원)	금액(원)	비 고	
조 수 입	주 산 물 가 액	5,715 kg	434	2,480,310		
	부 산 물 가 액			0	상품화율 91.2 %	
계				2,480,310		
경 영 비	중 간 재 비	중 자 비	0.7 dl	8,659	6,061	N:27.8 P:19.6 K:20.3 kg 요 소 4.4 kg 복 합 비 료 123.3 kg 영 양 제 액 제 8.1 l 살 충 제 수 화 제 105.7 g 살 균 제 유 제 134.9 ml 수 화 제 469.9 g 전 기 2,034.5 kw 유 류 25.3 l 비 닐 763.6 m 보 온 덮 개 84.4 m 포 장 상 자 385.0 개
		무기질 비료비			105,841	
		유기질 비료비	4,712 kg		326,011	
		농 약 비			18,022	
		광열 · 동력비			89,174	
		수리(水利)비			0	
		제 재 료 비			646,849	
		소 농 구 비			3,589	
		대농구 상각비			137,561	
		영농시설 상각비			136,576	
		수 선 비			5,152	
		기 타 요 금			22	
		계				
비	임 차 료 [농기계·시설 토 지 위 탁 영 농 비 고 용 노 력 비			0		
				10,370		
				0		
		71.0시간	남 여 6,222 3,556	280,202	남 여 10.4 시간 60.6	
계				1,765,430		
자 가 노 력 비	208.1시간	남 여 6,222 3,556	1,025,266	남 여 107.0 시간 101.1		
소 부 가 가 치 소 득 률 (%)			714,880 1,005,452 28.8			

노지시금치

경남

(기준 : 년 1기작/10a)

비 목 별		수 량	단가(원)	금액(원)	비 고	
조수입	주 산 물 가 액	1,471 kg	743	1,092,953		
	부 산 물 가 액			0	상품화율 92.0 %	
계				1,092,953		
경 영 비	중 간 재 비	종 자 비	67.5 dl	807	54,485	N:26.1 P:16.8 K:16.1 kg 요소 11.5 kg
		무기질 비료비			37,389	복 합 비 료 109.8 kg
		유기질 비료비	1,619.1 kg		98,042	영양제 수화제 100.0 g 살충제 유제 85.3 ml
		농 약 비			8,993	수화제 29.2 g 입제 1.1 kg
		광열 · 동력비			12,660	살균제 수화제 71.5 g 제초제 유제 66.7 ml
		수리 (水 利) 비			425	입제 775.8 kg 전 기 8.9 kw
		재 재 료 비			6,590	유 류 17.0 l 비 닐 40.0 m
		소 농 구 비			3,232	짚 3.4 kg 포 장 상 자 50.3 개
		대농구 상각비			34,535	
		영농시설 상각비			3,352	
		수 선 비			6,384	
		기 타 요 금			1,500	
		계				267,587
	비	임차료 [농기계·시설 토 자			0	
				2,222		
위탁 영농비				0		
고용 노력비		13.0시간	남 6,496 여 3,630	47,190	남 0.0 시간 여 13.0	
계				316,999		
자 가 노 력 비	168.6시간	남 6,496 여 3,630	767,928	남 54.4 시간 여 114.2		
소 부 가 득 소 득 률 (%)			775,954 825,366 71.0			

당 근

경남

(기준 : 년 1기작/10a)

비 목 별		수 량	단가(원)	금액(원)	비 고		
조수입	주 산 물 가 액	3,235 kg	727	2,351,845			
	부 산 물 가 액			0	상품화율 90.6 %		
계				2,351,845			
영	경	종 자 비	9.9 dl	10,737	106,295	N:12.1 P:7.3 K:7.2 kg	
		무기질 비료비			25,553	요 소 9.9 kg	
		유기질 비료비	1,563 kg		105,176	염 화 칼 리 소 0.3 kg	
		농 약 비			28,033	농 용 석 회 0.3 kg	
		간	광열 · 동력비			6,069	복 합 비 료 50.4 kg
			수리(水利)비			348	영양제 액제 0.2 l
		재	제 재 료 비			103,189	수화제 56.3 g
			소 농 구 비			2,782	살충제 유제 199.2 ml
			대농구 상각비			69,922	입제 1.6 kg
			영농시설 상각비			11,539	수화제 33.3 g
		비	수 선 비			7,049	살균제 유제 7.1 ml
			기 타 요 금			2,851	수화제 234.4 g
			계			468,806	제초제 유제 175.8 ml
		비	임차료 [농기계·시설 토 지			0	전 기 기 7.7 kw
위 탁 영 농 비				106,728	유 류 15.1 l		
고 용 노 력 비	30.0시간		남 6,411 여 3,357	113,842	비 닐 424.4 m		
계				689,376	할 인 축 115.4 개		
자 가 노 력 비		53.0시간	남 6,411 여 3,357	260,990	비 닐 끈 0.6 타		
소 부 가 가 치				1,662,469	포 장 상 자 86.2 개		
소 득 률 (%)				1,883,039			
				70.7			

시설가치

경남

(기준 : 년 1기작/10a)

비 목 별		수 량	단가(원)	금액(원)	비 고	
조수입	주 산 물 가 액	13,297 kg	1,669	22,192,693		
	부 산 물 가 액			0	상품화율 95.3 %	
계				22,192,693		
경	중	종 묘 비	981.3 주	398	390,686	N:45.8 P:7.5 K:39.1 kg
		무기질 비료비			561,998	요 소 75.9 kg
		유기질 비료비	11,499.2 kg		649,685	용 성 인 비 8.9 kg
		농 약 비			344,799	봉 화 칼 리 48.6 kg
	간	광열 · 동력비			3,843,738	농 용 석 회 0.1 kg
		수리(水利)비			0	복 합 비 료 139.6 kg
		제 재 료 비			1,552,881	영 양 제 액 제 188.8 l
		소 농 구 비			10,833	수 화 제 500.0 g
	영	채	대농구 상각비		711,903	살충제 유제 2,981.3 ml
			영농시설 상각비		2,004,298	입 제 3.0 kg
		비	수 선 비		20,052	수 화 제 1,155.8 g
			기 타 요 금		0	0
	계				10,090,873	전 기 5,643.3 kw
	비	임차료	농기계·시설 토지		0	유 류 8,660.6 l
위탁 영농비				100,000	비닐 320.4 m	
고용노력비		고용노력비	455.5시간	남 6,146 여 3,260	1,779,302	비닐 끈 3.3 타
		계			11,973,300	보 온 덮 개 88.3 m
자 가 노 력 비	734.3시간	남 6,146 여 3,260	3,243,168	포 장 상 자 805.1 개		
소 부 소 득	가 가 득 륜 (%)			10,219,393		
				12,101,820		
				46.0		

단 고 추

경남

(기준 : 년 1기작/10a)

비 목 별		수 량	단가(원)	금액(원)	비 고		
조수입	주 산 물 가 액	8,231 kg	1,996	16,429,077			
	부 산 물 가 액			0	상품화율	84.9 %	
계				16,429,077			
경	중	종 묘 비	2,514.8 주	142	358,333	N:8.5 P:5.7 K:4.8 kg	
		무기질 비료비			259,126	요 소 6.4 kg	
		유기질 비료비	7,831.5 kg		468,315	복 합 비 료 51.0 kg	
		농 약 비			118,577	영 양 제 액 제 255.0 l	
		간	광열 · 동력비			2,552,807	살 충 제 유 제 775.0 ml
			수리 (水 利) 비			0	수 화 제 649.5 g
			제 재 료 비			1,858,007	살 균 제 유 제 55.6 ml
			소 농 구 비			3,832	수 화 제 1,195.4 g
		재	대농구 상각비			1,156,091	전 류 기 4,883.7 kw
			영농시설 상각비			2,039,333	비 료 6,400.0 l
			수 선 비			273,926	지 주 대 921.5 m
			기 타 요 금			4,639	비 료 202.6 개
		계				9,092,986	보 온 덮 개 300.0 m
		비	임	차 료 [농기계·시설 토 지			0
위 탁 영 농 비					77,778		
고 용 노 력 비	13.0시간			남 6,875 여 3,125	40,625	남 0.0 시간 여 13.0	
계				9,211,389			
자 가 노 력 비	537.1시간	남 6,875 여 3,125	2,723,563	남 278.7 시간 여 258.4			
소 부 소 득	가 가 치			7,217,688			
소 득 률 (%)				7,336,091			
				43.9			

착색단고추

경남

(기준 : 년 1기작/10a)

비 목 별		수 량	단가(원)	금액(원)	비 고	
조수입	주 산 물 가 액	12,555 kg	3,285	41,243,175		
	부 산 물 가 액			0	상품화율 92.8 %	
계				41,243,175		
경 영 비	중 간 제 소 대 비	중 요 비	3,450.7 주	288	994,497	영양제 액제 980.6 l
		무기질 비료비			1,076,361	살충제 유제 1,588.5 ml 수화제 1,806.9 g
		유기질 비료비			0	살균제 유제 3,550.0 ml 입제 583.3 kg 수화제 2,421.0 g
		농 약 비			431,062	전 유 기 8,227.9 kw
		광열 · 동력비			7,272,839	비 룬 19,930.2 l
		수리 (水 利) 비			0	닐 663.0 m
		제 재 료 비			5,170,948	주 대 62.8 개 비 닐 끈 8.5 타
		소 농 구 비			44,482	보 온 덮 개 295.3 m
		대농구 상각비			1,332,426	포 장 상 자 2,530.4 개
		영농시설 상각비			7,734,647	
		수 선 비			624,385	
		기 타 요 금			303,016	
		계				24,984,663
	비	임 차 료 [농기계·시설 토 지			0	
				170,833		
위 탁 영 농 비				0		
고 용 노 력 비		1,467.4시간	남 7,353 여 3,056	4,736,179	남 58.6 시간 여 1,408.8	
계				29,891,675		
자 가 노 력 비		565.1시간	남 7,353 여 3,056	3,068,469	남 312.2 시간 여 252.9	
소 부 소	가 가 득			11,351,500		
	가 치			16,258,512		
	득 륜 (%)			27.5		

시설들깨잎

경남

(기준 : 년 1기작/10a)

비 목 별		수 량	단가(원)	금액(원)	비 고		
조수입	주 산 물 가 액	5,555 kg	3,809	21,158,995	상품화율 97.3		
	부 산 물 가 액					0	
계				21,158,995			
영	중 간 재 비	중 자 비	8 kg	6,806	54,444	N:55.3 P:12.7 K:34.1 kg 요 소 82.0 kg 염 화 칼 리 33.4 kg 농 용 석 회 92.3 kg 복 합 비 료 84.5 kg 규 산 질 16.7 kg 영양제 액제 35.5 l 수화제 291.1 g 살충제 유제 396.1 ml 분제 18.5 g 수화제 446.5 g 살균제 유제 52.5 ml 분제 23.1 g 수화제 695.3 g 제초제 입제 89.3 kg 전 기 10,726.3 kw 유 류 166.9 l 가 스 34.7 l 비 닐 837.9 m 할 죽 153.0 개 비 닐 끈 6.9 타 보 온 덮 개 33.3 m 포 장 상 자 2,591.9 개	
		무기질 비료비			116,085		
		유기질 비료비	5,900.3 kg		374,540		
		농 약 비			99,891		
		광열 · 동력비			440,541		
		수리 (水 利) 비			49,098		
		제 재 료 비			1,587,799		
		소 농 구 비			31,163		
		대농구 상각비			308,094		
		영농시설 상각비			469,855		
		수 선 비			129,162		
		기 타 요 금			26,852		
		계					3,687,524
		비	임차료 [농기계·시설 토 지 위 탁 영 농 비 고 용 노 력 비				0
1,201.2시간	남 7,067 여 3,497			4,275,566	남 21.0 시간 여 1,180.2		
계					8,245,124		
자 가 노 력 비	947.8시간	남 7,067 여 3,497	4,792,437	남 414.0 시간 여 533.8			
소 부 가 가 치 소 득 륜 (%)			12,913,871 17,471,471 61.0				

시 설 무

경남

(기준 : 년 1기작/10a)

비 목 별		수 량	단가(원)	금액(원)	비 고		
조수입	주 산 물 가 액	5,169 kg	318	1,643,742			
	부 산 물 가 액			0	상품화율	93.8 %	
계				1,643,742			
경 영 비	중 간 재 비	종 자 비	7.6 dl	13,509	102,667	N:18.7 P:11.2 K:11.2 kg	
		무기질 비료비			32,401	요 소	5.6 kg
		유기질 비료비	3,853.4 kg		112,500	유 봉 안 소	13.8 kg
		농 약 비			15,775	농 용 석 회	0.4 kg
		광열 · 동력비			10,860	복 합 비 료	45.6 kg
		수리(水利)비			0	살충제 유제	73.7 kg
		제 제 료 비			168,750	살충제 유제	144.4 ml
		소 농 구 비			550	분제	0.6 g
		대농구 상각비			85,329	입재	2.4 kg
		영농시설 상각비			178,969	수화제	134.0 g
		수 선 비			6,604	살균제수화제	38.3 g
		기 타 요 금			1,250	제조제 유제	53.3 ml
		계			715,655	전 유 기 류	81.9 kw
비	임차료 [농기계·시설 토지 위탁 영농 비용 노력비]			0	비 료	18.2 l	
				0	비 료	487.5 m	
				0	비 료	103.3 개	
		20.8시간	남 5,781 여 2,990	79,775	비 료	0.5 타	
계			795,430	비 료	150.0 개		
자 가 노 력 비	120.2시간	남 5,781 여 2,990	531,882	남 61.8 시간 여 58.4			
소 부 소 득			848,312				
가 가 처			928,087				
소 득 륜 (%)			51.6				

시설배추

경남

(기준 : 년 1기작/10a)

비 목 별		수 량	단가(원)	금액(원)	비 고		
조수입	주 산 물 가 액	6,564 kg	270	1,772,280			
	부 산 물 가 액			0	상품화율	93.8 %	
계				1,772,280			
경 영 비	중 간 재 비	종 묘 비 종자	0.9 dl	51,869	54,828	N:22.4 P:12.6 K:12.1 kg	
		종묘	3,000 주	40		요 소 20.5 kg	
		무기질 비료비			37,608	농 용 석 회 35.4 kg	
		유기질 비료비	2,747.2 kg		115,444	복 합 비 료 88.1 kg	
		농 약 비			36,947	영 양 제 액 제 41.7 l	
		광열 · 동력비			19,032	살 충 제 유 제 877.8 ml	
		수리 (水 利) 비			0	수 화 제 83.3 g	
		제 재 료 비			217,069	살 균 제 입 제 0.4 kg	
		소 농 구 비			1,181	수 화 제 469.4 g	
		대농구 상각비			118,567	제 초 제 유 제 280.1 ml	
		영농시설 상각비			100,753	유 비 할 비 닐 47.0 l	
		수 선 비			10,902	닐 죽 129.2 개	
		기 타 요 금			0	비 닐 끈 트 1,740.7 개	
계				712,331			
비	입차료	농기계·시설			0		
		토 지			16,667		
		위 탁 영 농 비			0		
		고 용 노 력 비	31.6시간	남 5,222 여 3,389	124,506	남 9.5 시간 여 22.1	
계				853,504			
자 가 노 력 비		122.6시간	남 5,222 여 3,389	536,103	남 65.8 시간 여 56.8		
소 부 가 가 득				918,776			
소 득 률 (%)				1,059,949			
				51.8			

시설고추

경남

(기준 : 년 1기작/10a)

비 목 별		수 량	단가(원)	금액(원)	비 고	
조수입	주 산 물 가 액	6,405 kg	2,657	17,018,086	상품화율	92.9
	부 산 물 가 액			11,111		
계				17,029,197		
경	중	종 묘 비 종자	3.1 dl	63,083	425,144	N:20.7 P:12.7 K:17.6 kg 소안 17.7 kg 요유용염 0.4 kg 성 인 비 13.0 kg 화 칼 리 소 회 11.4 kg 농 용 석 회 0.1 kg 복 합 식 비 54.9 kg 규 산 료 88.9 kg 양 제 액 제 16.3 kg 수 액 제 238.9 l 살 충 제 수 화 제 373.9 g 수 입 제 982.1 ml 수 화 제 1.8 kg 수 입 제 1,097.0 g 수 화 제 195.4 ml 수 입 제 0.3 kg 수 화 제 1,759.6 g 수 입 제 5.7 kg 제 초 제 기 4,233.5 kw 유 비 할 지 비 주닐짚 8,224.4 l 782.9 m 15.3 개 201.8 개 6.5 타 0.2 kg 왕 보 온 텃 상 17.0 kg 포 장 자 257.1 m 660.9 개
		종 묘	2,435.1 주	181		
	간	무기질 비료비			280,711	
		유기질 비료비	6,039.3 kg		328,257	
	재	농 약 비			193,729	
		광열 · 동력비			3,641,255	
	비	수리 (水 利) 비			5,200	
		제 재 료 비			1,699,270	
	영	소 농 구 비			5,549	
		대농구 상각비			665,077	
비	영농시설 상각비			1,476,972		
	수 선 비			83,356		
계				8,836,078		
비	임 차 료			0		
	위 탁 영 농 비			167,820		
계	고 용 노 력 비	168.5시간	남 6,538 여 3,197	575,780	남 여	11.1 시간 157.4
	계			9,594,789		
자	가 노 력 비	639.4시간	남 6,538 여 3,197	3,088,893	남 여	312.7 시간 326.7
소	부 가 득			7,434,408		
소	가 가 치			8,193,119		
소	득 륜 (%)			43.7		

시설오이(축성)

경남

(기준 : 년 1기작/10a)

비 목 별		수 량	단가(원)	금액(원)	비 고	
조수입	주 산 물 가 액	10,165 kg	1,320	13,417,800		
	부 산 물 가 액			0	상품화율 90.9 %	
계				13,417,800		
경 영 비	중 간 재 비	종 묘 비 종자	3.3 dl	49,731	677,412	N:22.9 P:12.3 K:22.2 kg 요 소 20.8 kg 용 염 성 인 소 7.8 kg 영 화 칼 리 회 17.7 kg 농 용 용 석 회 52.0 kg 비 료 용 합 비 료 89.3 kg 규 산 질 26.5 kg 영 양 제 액 제 73.5 l 수 화 제 411.8 g 살 충 제 유 제 240.4 ml 수 화 제 1.1 kg 1,408.3 g 살 균 제 유 제 23.5 ml 수 화 제 3,306.0 g 제 초 제 유 제 54.1 ml 전 기 기 2,267.8 kw 유 비 류 4,284.6 l 지 비 비 733.9 m 주 닐 대 7.1 개 짚 대 끈 5.7 타 왕 보 온 겨 262.4 kg 포 쏜 온 토 개 172.1 m 포 장 상 자 1,173.9 개 546.9 개
		종 묘 비 종묘	2,375.5 주	331		
		무기질 비료비			130,028	
		유기질 비료비	5,694 kg		343,473	
		농 약 비			178,489	
		광열 · 동력비			1,997,066	
		수리 (水 利) 비			1,826	
		제 재 료 비			1,217,871	
		소 농 구 비			4,566	
		대농구 상각비			471,826	
		영농시설 상각비			814,283	
		수 선 비			40,583	
		기 타 요 금			73,529	
		계				
비	임차료 [농기계·시설 토 지 위 탁 영 농 비 고 용 노 력 비	67.3시간	남 6,300	274,486	남 16.5 시간	
			여 3,357		여 50.8	
			계		6,473,900	
자 가 노 력 비	539.8시간	남 6,300 여 3,357		2,637,032	남 280.3 시간 여 259.5	
소 부 가 가 득 소 득 률 (%)				6,943,900 7,466,848 51.8		

시설오이(반축성)

경남

(기준 : 년 1기작/10a)

비 목 별		수 량	단가(원)	금액(원)	비 고	
조수입	주 산 물 가 액	13,265 kg	932	12,362,980		
	부 산 물 가 액			0	상품화율 93.1 %	
계				12,362,980		
경 영 비	중	종 묘 비 종자	2.6 dl	72,140	374,759	N:39.2 P:13.1 K:43.6 kg 요 소 35.5 kg 염 화 칼 소 37.7 kg 붕 소 0.1 kg 농 용 석 회 29.9 kg 복 합 비 료 134.7 kg 영 양 제 액 제 82.9 l 수 화 제 74.4 g 살 충 제 유 제 932.1 ml 입 제 0.8 kg 수 화 제 988.8 g 살 균 제 유 제 56.5 ml 수 화 제 2,741.2 g 제 초 제 유 제 13.0 ml 전 유 기 류 3,888.7 l 비 뇨 뇨 1,027.8 m 할 지 주 대 227.3 개 지 비 주 대 14.5 개 닐 끈 3.9 타 질 73.0 kg 보 은 덮 개 260.4 m 포 장 트 상 차 2,738.1 개 상 자 793.7 개
		종 묘 비 종묘	3,378.1 주	249		
	간	무기질 비료비			264,123	
		유기질 비료비	7,784.2 kg		505,603	
	재	농 약 비			171,248	
		광열 · 동력비			1,834,549	
	비	수리 (水 利) 비			39,573	
		제 재 료 비			1,308,095	
	비	소 농 구 비			5,063	
		대농구 상각비			510,234	
	비	영농시설 상각비			885,271	
		수 선 비			40,775	
	비	기 타 요 금			2,381	
계				5,941,674		
비	임 차 료 [농 기계 · 시 설 토 지]			1,453		
				43,103		
비	위 탁 영 농 비 고 용 노 력 비	68.8시간	남 5,960 여 3,165	259,957	남 15.1 시간 여 53.7	
		계			6,248,650	
비	자 가 노 력 비	753.8시간	남 5,960 여 3,165	3,443,685	남 378.5 시간 여 375.3	
		계				
소 부 소 득	가 가 치			6,114,330		
	득 륜 (%)			49.5		

시설토마토(축성)

경남

(기준 : 년 1기작/10a)

비 목 별		수 량	단가(원)	금액(원)	비 고	
조수입	주 산 물 가 액	8,331 kg	1,316	10,963,596	상품화율	94.6
	부 산 물 가 액			0		
계				10,963,596		
경	중 간 재 비	중 묘 비 종자	0.6 dl	269,445	228,449	N:23.3 P:16.1 K:23.5 kg
		중 묘 비 종묘	2,718.8 주	170		요 소 9.6 kg
		무기질 비료비			241,663	용 성 인 비 5.9 kg
		유기질 비료비	5,038.4 kg		378,625	염 화 칼 리 13.3 kg
		농 약 비			134,573	붕 소 0.1 kg
		광열 · 동력비			2,329,236	농 용 석 회 82.2 kg
		수리(水利)비			0	복 합 비 료 86.6 kg
		제 재 료 비			1,579,309	영 양 제 액 제 130.7 l
		소 농 구 비			10,226	수 화 제 2,963.0 g
		대농구 상각비			466,902	살 충 제 유 제 357.9 ml
		영농시설 상각비			1,179,689	입 제 2.1 kg
		수 선 비			70,580	수 화 제 1,147.7 g
		기 타 요 금			15,899	살 균 제 유 제 20.6 ml
		계			6,635,151	입 제 2.9 kg
비	임차료 [농기계·시설 토 지 위 탁 영 농 비 고 용 노 력 비			0	수 화 제 1,683.6 g	
				0	전 기 기 2,126.2 kw	
		56.2시간	남 6,417 여 3,264	209,922	유 비 료 5,109.7 l	
					주 닐 948.6 m	
계			6,845,073	지 주 대 418.0 개		
자 가 노 력 비	510.1시간	남 6,417 여 3,264	2,471,504	비 닐 끈 6.1 타		
소 부 가 가 치 소 득 륜 (%)			4,118,523	보 온 덮 개 트 2,593.8 개		
			4,328,445	포 장 상 자 732.3 개		
			37.6			

시설방울토마토

경남

(기준 : 년 1기작/10a)

비 목 별		수 량	단가(원)	금액(원)	비 고	
조수입	주 산 물 가 액	8,340 kg	1,583	13,202,220		
	부 산 물 가 액			0	상품화율	94.7 %
계				13,202,220		
경 영 비	중	종 묘 비 종자	0.4 dl	260,765	572,833	N:9.0 P:5.7 K:6.8 kg
		종묘	2,906.4 주	237		요 소 0.8 kg
	간	무기질 비료비			344,138	농 용 석 회 61.7 kg
		유기질 비료비	3,751.4 kg		288,579	복 합 비 료 53.7 kg
	재	농 약 비			192,375	규 산 질 16.9 kg
		광열 · 동력비			2,379,785	영양제 액제 95.8 l
	비	수리 (水 利) 비			0	수화제 551.7 g
		제 재 료 비			1,503,614	살충제 유제 538.1 ml
	비	소 농 구 비			3,688	입제 0.9 kg
		대농구 상각비			1,044,765	수화제 494.4 g
	비	영농시설 상각비			1,831,238	살균제 유제 90.4 ml
		수 선 비			53,241	입제 0.6 kg
	기 타 요 금				24,289	수화제 1,187.6 g
	계				8,238,545	전 기 기 5,721.8 kw
비	임차료 [농기계·시설 토 지			0	주 류 4,798.7 l	
				0	닐 628.6 m	
	위 탁 영 농 비 고 용 노 력 비	207.2시간	남 6,200 여 2,925	688,263	주 대 190.0 개 닐 끈 4.4 타	
계				8,926,808	보 온 덮 개 20.9 m 포 장 상 자 773.1 개	
자 가 노 력 비		551.3시간	남 6,200 여 2,925	2,504,008	남 272.2 시간 여 279.1	
소 부 가 득 소 득 률 (%)				4,275,412 4,963,675 32.4		

시설호박

경남

(기준 : 년 1기작/10a)

비 목 별		수 량	단가(원)	금액(원)	비 고	
조수입	주 산 물 가 액	5,610 kg	796	4,465,560	상품화율	91.2
	부 산 물 가 액					
계				4,465,560		
영	중 간 재 비	종 묘 비 종자	4.9 dl	13,854	69,030	N:24.5 P:16.1 K:25.0 kg
		종묘	800 주	132		소비 3.0 kg
		무기질 비료비			82,808	요용성 인 소비 1.0 kg
		유기질 비료비	4,660.2 kg		266,329	농용화 칼 리 소비 9.5 kg
		농 약 비			43,158	농용석 회 소비 54.4 kg
		광열 · 동력비			67,933	복합 비 료 125.9 kg
		수리(水利)비			0	영양제 액제 11.5 l
		제 재 료 비			807,164	수화제 756.9 g
		소 농 구 비			4,267	살충제 316.9 ml
		대농구 상각비			82,883	수화제 2.0 kg
		영농시설 상각비			267,491	살균제 264.3 g
		수 선 비			20,877	수화제 30.0 ml
		기 타 요 금			2,561	수화제 530.7 g
		계				1,714,501
비	입차료 [농기계·시설 토 지 위 탁 영 농 비 고 용 노 력 비			2,909	전유기 류스 1,383.8 kw	
				4,848	가 44.6 l	
				0	비 0.4 l	
		30.8시간	남 6,292 여 3,192	129,934	닐 1,056.7 m 죽 222.5 개 끈 1.8 타 짚 1.5 kg	
계				1,852,192	보 온 토 개 트 152.1 m 포 장 상 자 729.9 개 535.0 개	
자 가 노 력 비		441.8시간	남 6,292 여 3,192	2,082,306	남 216.8 시간 여 225	
소 부 가 가 득	득 치			2,613,368		
소 득 륜 (%)				2,751,059		
				58.5		

시설딸기(축성)

경남

(기준 : 년 1기작/10a)

비 목 별		수 량	단가(원)	금액(원)	비 고	
조수입	주 산 물 가 액	3,050 kg	3,565	10,873,250		
	부 산 물 가 액			0	상품화율 91.4 %	
계				10,873,250		
경 영 비	중 간 재 소 대 영 수 기 타	종 묘 비	10,610.4 본	108	1,146,885	N:21.5 P:13.4 K:17.6 kg
		무기질 비료비			162,701	요 소 9.2 kg
		유기질 비료비	5,188.5 kg		274,111	용 성 인 비 1.3 kg
		농 약 비			234,924	염 화 칼 소 1.8 kg
		광열 · 동력비			203,286	봉 용 석 회 0.1 kg
		수리 (水 利) 비			2,183	농 용 비 료 75.3 kg
		제 재 료 비			1,106,139	복 합 비 료 130.6 kg
		소 농 구 비			6,840	영 양 제 액 제 198.1 l
		대농구 상각비			188,507	영 양 제 액 제 198.1 l
		영농시설 상각비			440,553	수 화 제 1,734.1 g
		수 선 비			34,791	살 충 제 유 제 1,494.0 ml
		기 타 요 금			3,782	분 제 311.4 g
		계			3,804,702	입 제 1.0 kg
	비	임차료 [농기계·시설 토지			2,418	수 화 제 488.4 g
				41,236	살 균 제 유 제 313.9 ml	
위탁 영농비				0	수 화 제 1,163.4 g	
고용 노력비		205.7시간	남 5,867 여 3,154	676,993	전 기 3,493.9 kw 유 류 226.8 l 비 닐 781.3 m 할 닐 축 14.8 개 비 닐 끈 1.1 타 보 온 덮 개 46.3 m 포 트 1,646.9 개 장 상 자 1,269.5 개	
계			4,525,349			
자 가 노 력 비	526.5시간	남 5,867 여 3,154	2,365,418	남 259.8 시간 여 266.7		
소 부 가 득 소 득 률 (%)			6,347,901 7,068,548 58.4			

시설딸기(반축성)

경남

(기준 : 년 1기작/10a)

비 목 별		수 량	단가(원)	금액(원)	비 고			
조수입	주 산 물 가 액	3,348 kg	3,142	10,519,416				
	부 산 물 가 액			0	상품화율	90.4 %		
계				10,519,416				
영	경	종 묘 비	10,006.2 본	88	882,273	N:10.3 P:6.0 K:10.6 kg		
		무기질 비료비			181,787	요 소 비 5.9 kg		
		유기질 비료비	4,295.6 kg		269,868	용 성 인 비 1.8 kg		
		농 약 비			132,972	용 염 화 칼 리 소 회 7.4 kg		
		광열 · 동력비			167,649	농 분 용 석 회 0.3 kg		
		수리(水利)비			222	규 합 비 50.4 kg		
		제 재 료 비			1,237,649	영 양 제 산 질 11.1 kg		
		소 농 구 비			9,773	액 제 133.9 l		
		대농구 상각비			214,415	수 화 제 4,587.5 g		
		영농시설 상각비			739,655	살 충 제 유 제 554.3 ml		
		수 선 비			65,912	수 분 제 674.6 g		
		기 타 요 금			6,836	수 화 제 2.2 kg		
		계				3,909,011	살 균 제 유 제 338.2 g	
비	임차료	농기계·시설 토지		18,561	수 화 제 110.1 ml			
		위탁 영농비용		166,330	수 화 제 980.9 g			
		고용 노력비	206.7시간	남 6,476 여 3,438	784,154	제 초 제 유 제 435.6 ml		
계				4,878,056	전 유 가 비 1,915.2 kw			
자	가	노	력	비	623.1시간	남 6,484 여 3,438	2,994,489	남 279.8 시간 여 343.3
						계		
소	부	가	가	치	소	득	률 (%)	5,641,360
								6,610,405
								53.6

시설참외

경남

(기준 : 년 1기작/10a)

비 목 별		수 량	단가(원)	금액(원)	비 고	
조수입	주 산 물 가 액	1,647 kg	2,097	3,453,759		
	부 산 물 가 액			0	상품화율 90.4 %	
	계			3,453,759		
경 영 비	중	종 묘 비 종자	1.8 dl	21,196	58,358	N:9.6 P:7.7 K:14.6 kg
		종묘	710.3	139		염 화 칼 리 9.9 kg
		무기질 비료비			134,662	붕 소 0.2 kg
	간	유기질 비료비	6,166.5 kg		322,445	농 용 식 회 66.4 kg
		농 약 비			171,114	복 합 비 료 67.2 kg
		광열 · 동력비			77,437	영 양 제 액 제 4,590.9 l
	재	수리 (水 利) 비			6,720	살 충 제 유 제 2,705.7 ml
		제 재 료 비			726,459	수 화 제 583.6 g
		소 농 구 비			1,425	살 균 제 유 제 63.1 ml
	비	대농구 상각비			122,559	수 화 제 4,169.5 g
		영농시설 상각비			185,040	제 초 제 유 제 400.7 ml
		수 선 비			23,520	전 기 668.2 kw
	기 타 요 금			563	유 류 121.9 l	
	계			1,830,302	비 닐 523.4 m	
	비	임 차 료 [농 기계 · 시 설 토 지			0	비 닐 축 끈 139.6 개
				129,848	닐 짚 1.7 타	
위 탁 영 농 비 고 용 노 력 비		41.5시간	남 6,569 여 3,403	162,120	보 온 덮 개 트 297.1 m 포 장 상 자 538.4 개 124.9 개	
계			2,122,270			
자 가 노 력 비	376.1시간	남 6,569 여 3,819	1,982,476	남 198.6 시간 여 177.5		
소 부 가 득 소 득 률 (%)			1,331,489 1,623,457 38.6			

시설수박(반축성)

경남

(기준 : 년 1기작/10a)

비 목 별		수 량	단가(원)	금액(원)	비 고	
조수입	주 산 물 가 액	3,945 kg	836	3,298,020		
	부 산 물 가 액			0	상품화율	92.5 %
	계			3,298,020		
경 영 비	중 간 재 비	종 묘 비 종자	1.3 dl	74,642	160,869	N:14.5 P:10.2 K:12.4 kg
		종묘	629.1 주	391		요 소 1.6 kg
		무기질 비료비			44,405	용 성 인 비 0.8 kg
		유기질 비료비	3,606.6 kg		178,913	염 화 칼 리 1.0 kg
		농 약 비			45,604	붕 소 0.2 kg
		광열 · 동력비			12,494	농 용 석 회 32.2 kg
		수리(水利)비			2,297	복 합 비 료 92.3 kg
		제 재 료 비			390,037	영 양 제 액 제 39.8 l
		소 농 구 비			3,657	수 화 제 65.7 g
		대농구 상각비			133,392	살 충 제 유 제 198.5 ml
		영농시설 상각비			162,675	입 제 0.5 kg
		수 선 비			21,055	수 화 제 383.1 g
		기 타 요 금			675	살 균 제 유 제 43.6 ml
		계			1,156,073	수 화 제 688.9 g
		비	입차료 [농기계·시설 토 지 위 탁 영 농 비 고 용 노 력 비			4,393
				91,949		
53.7시간	남 5,645 여 3,180			211,439	남 16.5 시간 여 37.2	
계				1,463,854		
자 가 노 력 비	248.5시간	남 5,686 여 3,189	1,113,081	남 128.4 시간 여 120.1		
소 부 가 가 득 소 득 륜 (%)			1,834,166 2,141,947 55.6			

사 과

경남

(기준 : 년/10a)

비 목 별		수 량	단가(원)	금액(원)	비 고				
조수입	주 산 물 가 액	2,252 kg	1,596	3,594,192	상품화율 90.8 %				
	부 산 물 가 액			3,929					
계				3,598,121					
영	경	927.3 kg		130,005	N:19.8 P:11.4 K:12.0 kg				
				유기질 비료비	112,910	유 안 25.5 kg			
				중 농 약 비	179,401	붕 소 0.8 kg			
				광열 · 동력비	20,223	농 용 석 회 407.3 kg			
				간	수리(水利)비	920	복 합 비 료 124.0 kg		
					제 재 료 비	289,897	영 양 제 액 제 0.8 l		
					소 농 구 비	6,645	수 화 제 584.5 g		
					대농구 상각비	131,006	살 충 제 유 제 792.9 ml		
				비	영농시설 상각비	23,161	수 화 제 1,466.2 g		
					수 선 비	19,507	살 균 제 유 제 483.0 ml		
					조 성 비	55,236	수 화 제 1,580.3 g		
					기 타 요 금	0	제 초 제 유 제 233.1 ml		
				계				968,911	전 기 22.9 kw
				비	임차료 [농기계·시설 토지	25.4시간	남 7,500 여 3,679	0	유 류 45.2 l
0	비닐(반사필름) 189.1 m								
0	붕 지 (편) 3,778.9 개								
116,373	관 5.3 타								
계				1,085,284	보조목(파이프) 11.7 m				
자 가 노 력 비	163.9시간	남 7,500 여 3,500	남 7,500 여 3,500	930,450	저 장 상 자 9.1 개				
				남 7,500 여 3,500	남 7,500 여 3,500	포 장 상 자 165.5 개			
소 부 가 소 득 률 (%)	가 가 치 률 (%)			2,512,837	저 장 포 장 종 이 260.3 개				
				2,629,210	포 장 제 (난좌,네트,짚) 397.4 개				
				69.8					

배

경남

(기준 : 년/10a)

비 목 별		수 량	단가(원)	금액(원)	비 고
조수입	주 산 물 가 액	2,960 kg	966	2,859,360	
	부 산 물 가 액			0	상품화율 81.9 %
계				2,859,360	
경	중 간 재 비	무기질 비료비		72,614	N:3,537.9 P:1,615.1 K:2,542.7 kg 붕 소 0.2 kg 농 용 석 회 33.3 kg 복 합 비 료 25,099.7 kg 영양제 액제 4.2 l 살충제 유제 465.2 ml 수화제 1,344.6 g 살균제수화제 1,222.9 g 제초제 유제 64.8 ml 전 기 293.7 kw 유 류 59.6 l 봉 지 (편 끈 7,823.3 개 8.6 타 저 장 상 자 34.1 개 포 장 상 자 183.0 개 포장재(난좌,베트,짚) 3,496.9 개
		유기질 비료비	1,942 kg	116,077	
		농 약 비		106,223	
		광열 · 동력비		37,077	
		수리(水利)비		0	
		제 제 료 비		333,263	
		소 농 구 비		2,341	
		대농구 상각비		135,299	
		영농시설 상각비		99,620	
		수 선 비		19,588	
		조 성 비		36,047	
		기 타 요 금		202	
		계			
비	입차료 [농기계·시설 토 지 위 탁 영 농 비 고 용 노 력 비			0	
				32,698	
				29,437	
		62.9시간	남 7,289 여 4,074	292,263	남 11.2 시간 여 51.7
계				1,312,749	
자 가 노 력 비		164.6시간	남 7,289 여 4,074	966,360	남 92.0 시간 여 72.6
소 부 가 가 치				1,546,611	
소 득 률 (%)				1,901,009	
				54.1	

복 승 아

경남

(기준 : 년/10a)

비 목 별		수 량	단가(원)	금액(원)	비 고				
조수입	주 산 물 가 액	1,540 kg		2,621,080	87.1 %				
	부 산 물 가 액			1,050					
	계			2,622,130					
경 영 비	중 간 재 비	4,169.3 kg		59,636	N:30.5 P:25.2 K:30.7 kg 요 소 2.1 kg 염 화 칼 리 8.3 kg 붕 소 0.2 kg 농 용 석 회 29.5 kg 복 합 비 료 190.1 kg 영양제 액제 0.9 l 살충제 유제 4,120.6 ml 수화제 2,156.9 g 살균제수화제 1,666.6 g 제조제 유제 425.0 ml 전 기 72.0 kw 유 류 42.0 l 붕 지 (편) 3,333.3 개 끈 1.1 타 보조목(파이프) 4.6 m 포 장 상 자 112.6 개 포장재(난좌,네트,짚) 194.6 개				
				무기질 비료비		108,978			
				유기질 비료비		103,343			
				농 약 비		21,190			
				광열 · 동력비		0			
				수리 (水 利) 비		146,821			
				제 재 료 비		4,043			
				소 농 구 비		147,630			
				대농구 상각비		27,844			
				영농시설 상각비		17,122			
				수 선 비		79,457			
				조 성 비		932			
				기 타 요 금		716,996			
				계				716,996	
				비		임 차 료 [농기계·시설 토 지 위 탁 영 농 비 고 용 노 력 비	50.1시간	남 5,904 여 3,428	0
0									
0									
181,152									
계			898,148						
자 가 노 력 비	209.5시간	남 5,897 여 3,408	1,002,949	남 116.1 시간 여 93.4					
소 부 가 가 득 소 득 률 (%)			1,723,982 1,905,134 65.7						

노지포도

경남

(기준 : 년/10a)

비 목 별		수 량	단가(원)	금액(원)	비 고					
조수입	주 산 물 가 액	2,002 kg	1,753	3,509,506	상품화율	92				
	부 산 물 가 액			0						
계				3,509,506						
영	경	중	간	재	비	무기질 비료비			68,173	N:8.3 P:6.6 K:8.5 kg
						유기질 비료비	1,812.5kg		116,664	요 소 1.6 kg
						농 약 비			57,493	유 안 1.3 kg
						광열 · 동력비			22,196	염 성 인 비 8.0 kg
						수리(水利)비			632	염 화 칼 리 3.7 kg
						제 재 료 비			353,327	붕 소 0.4 kg
						소 농 구 비			4,454	농 용 석 회 41.6 kg
						대농구 상각비			92,952	복 합 비 료 43.0 kg
						영농시설 상각비			8,295	영양제 액제 254.4 l
						수 선 비			19,092	수화제 446.1 g
						조 성 비			43,333	살충제 유제 543.9 ml
						기 타 요 금			0	수화제 684.8 g
										살균제 유제 13.9 ml
										수화제 1,445.5 g
										제초제 유제 50.0 ml
				전 기 93.2 kw						
				유 류 42.0 l						
				비닐(반사필름) 196.6 m						
				붕 지 (편) 3,624.7 개						
				포 장 상 자 252.2 개						
				저장.포장종이 133.4 개						
				포장제(난좌,베트,짚) 45.5 개						
계				786,611						
비	비	임	차	료	[농기계·시설			0	
						토 지			33,333	
						위 탁 영 농 비			0	
고 용 노 력 비	45.6시간	남 6,563 여 3,438	178,335	남 6.9 시간 여 38.7						
계				998,279						
자	가	노	력	비	186.3시간	남 6,333 여 3,417	920,606	남 97.4 시간 여 88.9		
소	부	가	가	득			2,511,227			
소	득	를	(%)				2,722,895			
							71.6			

단 감

경남

(기준 : 년/10a)

비 목 별		수 량	단가(원)	금액(원)	비 고			
조수입	주 산 물 가 액	1,450 kg	1,079	1,564,550				
	부 산 물 가 액			327	상품화율	88.8 %		
	계			1,564,877				
영	경	무기질 비료비		28,719	N:47.6 P:40.6 K:42.9 kg			
		유기질 비료비	1,548.2 kg	88,500	요 소 1.3 kg			
		중 농 약 비		65,528	용 성 인 비 1.0 kg			
		광열 · 동력비		12,625	염 화 칼 리 1.6 kg			
		간	수리 (水 利) 비		334	농 용 석 회 32.1 kg		
			제 재 료 비		115,204	복 합 비 료 76.0 kg		
		재	소 농 구 비		3,692	영양제 액제 7.5 l		
			대농구 상각비		59,947	수화제 110.3 g		
			비	영농시설 상각비		54,537	살충제 유제 929.2 ml	
				수 선 비		7,939	수화제 612.2 g	
			조 성 비		52,910	살균제 유제 2,707.6 ml		
			기 타 요 금		664	수화제 1,763.4 g		
			계			490,599	제초제 유제 433.9 ml	
		비	임차료	농기계·시설 토지		2,938	전 기 141.8 kw	
				위 탁 영 농 비		7,305	유 류 23.6 l	
고 용 노 력 비	39.1시간			남 6,545 여 3,589	163,978	붕 지 (핀) 179.5 개		
계					666,249	근 0.2 타		
자 가 노 력 비	97.9시간			남 6,533 여 3,684	499,410	보조목(파이프) 7.8 m		
소부소	가 가 득 득 륜 (%)			898,628	저 장 상 자 29.7 개			
				1,074,278	포 장 상 자 77.1 개			
				57.4	저장.포장종이 471.9 개			
					포장재(난좌,네트,짚) 19.0 개			

대 추

경남

(기준 : 년/10a)

비 목 별		수 량	단가(원)	금액(원)	비 고			
조 수 입	주 산 물 가 액	324 kg	4,839	1,567,836				
	부 산 물 가 액			0	상품화율 92.8 %			
	계			1,567,836				
경 영	중 간 재 비	무기질 비료비		26,013	N:37.6 P:24.2 K:30.0 kg 요 소 1.0 kg 붕 소 0.5 kg 농 용 석 회 24.8 kg 복 합 비 료 75.0 kg 영양제수화제 27.5 g 살충제 유제 1,072.6 ml 수화제 312.4 g 살균제 유제 300.0 ml 수화제 862.7 g 제초제 유제 778.5 ml 전 기 61.1 kw 유 류 59.3 l 비닐(반사필름) 5.7 m 끈 0.1 타 저 장 상 자 0.8 개 포 장 상 자 13.7 개			
		유기질 비료비	1,531.7 kg	69,598				
		농 약 비		44,016				
		광열 · 동력비		27,749				
		수리 (水 利) 비		1,474				
		제 재 료 비		29,431				
		소 농 구 비		4,156				
		대농구 상각비		47,554				
		영농시설 상각비		8,045				
		수 선 비		10,809				
		조 성 비		90,717				
		기 타 요 금		879				
		계				360,441		
		비	임 차 료 [농기계·시설 토 지 위 탁 영 농 비 고 용 노 력 비				0	
							0	
				0				
32.9시간	남 6,200 여 3,042			124,083	남 7.6 시간 여 25.3			
계			484,524					
자 가 노 력 비	75.0시간	남 6,302 여 3,042	359,528	남 40.3 시간 여 34.7				
소 부 가 가 득 소 득 률 (%)			1,083,312 1,207,395 69.1					

유 자

경남

(기준 : 년/10a)

비 목 별		수 량	단가(원)	금액(원)	비 고		
조수입	주 산 물 가 액	1,520 kg	1,137	1,728,240			
	부 산 물 가 액			0	상품화율	92.3 %	
계				1,728,240			
경 영 비	중 간 재 비	1,271.7 kg		53,250	N:42.1 P:20.5 K:21.2 kg		
				무기질 비료비			요 소 37.2 kg
				유기질 비료비	96,022	염 화 칼 리 1.0 kg	
				농 약 비	75,976	농 용 석 회 9.0 kg	
				광열 · 동력비	11,436	복 합 비 료 127.7 kg	
				수리 (水 利) 비	0	영양제 액제 0.4 l	
				제 재 료 비	70,358	수화제 101.9 g	
				소 농 구 비	4,103	살충제 유제 4,863.7 ml	
				대농구 상각비	55,473	수화제 595.1 g	
				영농시설 상각비	31,916	살균제 유제 23.0 ml	
				수 선 비	3,066	분제 7.1 g	
				조 성 비	57,860	수화제 945.1 g	
				기 타 요 금	0	재초제 유제 375.6 ml	
계				459,460			
비	입차료	33.8시간	남 7,207 여 3,915	1,004	농기계·시설 토지		
				0	위탁 영농비		
				0	고용 노력비		
계				161,626	남 8.9 시간 여 24.9		
자 가 노 력 비		99.3시간	남 7,207 여 4,058	587,176	남 58.5 시간 여 40.8		
소 부 소	특 가 득			1,106,150			
	가 가 치			1,268,780			
	득 륜 (%)			64.0			

참 다 래

경남

(기준 : 년/10a)

비 목 별		수 량	단가(원)	금액(원)	비 고	
조수입	주 산 물 가 액	1,722 kg	1,943	3,345,846		
	부 산 물 가 액			0	상품화율 92.3 %	
계				3,345,846		
영	중 간 재 비	무기질 비료비		52,536	N:21.5 P:12.7 K:19.2 kg	
		유기질 비료비	2,852.3 kg	169,558	요 소 5.2 kg	
		농 약 비		118,412	염 화 칼 리 4.1 kg	
		광열 · 동력비		28,768	붕 소 0.1 kg	
		수리 (水 利) 비		0	농 용 석 회 68.9 kg	
		제 재 료 비		206,018	복 합 비 료 84.3 kg	
		소 농 구 비		5,580	영양제 액제 0.5 l	
		대농구 상각비		70,431	수화제 89.9 g	
		영농시설 상각비		115,911	살충제 유제 600.3 ml	
		수 선 비		20,105	수화제 288.1 g	
		조 성 비		186,855	살균제 유제 17.3 ml	
		기 타 요 금		10,270	수화제 641.9 g	
		계			984,444	제조제 유제 126.6 ml
		비	임차료 [농기계·시설 토 지 위 탁 영 농 비 고 용 노 력 비	농기계·시설		804
토 지				0	유 류 31.8 l	
위 탁 영 농 비				0	비닐(반사필름) 8.8 m	
고 용 노 력 비	48.5시간			남 6,805 여 4,038	222,960	붕 지 (편) 47.1 개 끈 2.7 타
계			1,208,208	보조목(파이프) 1.3 m 저 장 상 자 47.8 개 포 장 상 자 166.2 개 저장,포장종이 130.1 개 포장재(난좌,베트,짚) 39.4 개		
자 가 노 력 비	145.6시간	남 6,799 여 4,038	795,008	남 75.0 시간 여 70.6		
소 부 가 가 득 소 득 륜 (%)			2,137,638 2,361,402 63.9			

시 설 국 화

경남

(기준 : 년 1기작/10a)

비 목 별		수 량	단가(원)	금액(원)	비 고		
조수입	주 산 물 가 액	42,579 분	245	10,431,855	상품화율 87.3 %		
	부 산 물 가 액			0			
계				10,431,855			
영	중 간 제 비	종 료 비	34,918.1 주	39	1,371,075	N:28.5 P:13.5 K:16.2 kg 요 소 21.5 kg 용 성 인 소 비 2.2 kg 염 화 칼 리 2.2 kg 농 용 용 석 회 료 38.1 kg 분 합 비 98.7 kg 규 산 4.4 kg 영 양 제 액 43.9 l 수 화 제 1,769.6 g 살 충 제 유 체 6,623.1 ml 수 분 제 250.0 g 수 화 제 입 체 0.1 kg 수 화 제 1,380.7 g 살 균 제 유 체 772.0 ml 수 분 제 555.6 g 수 화 제 5,445.6 g 제 초 제 유 체 498.8 ml 전 유 기 류 스 3,165.4 kw 가 비 2,119.4 l 활 지 비 38.2 l 지 비 주 닐 282.7 m 비 주 닐 대 24.7 개 보 온 덮 개 296.3 개 포 장 덮 개 3.4 타 상 자 194.8 m 자 92.9 개	
		무기질 비료비			133,975		
		유기질 비료비	5,622.7 kg		277,261		
		농 약 비			441,125		
		광열 · 동력비			926,537		
		수리 (水 利) 비			0		
		제 재 료 비			944,293		
		소 농 구 비			17,624		
		대농구 상각비			524,691		
		영농시설 상각비			1,334,485		
		수 선 비			66,140		
		기 타 요 금			4,452		
		계					6,041,658
		비	업 차 료 [토 지 위 탁 고 용]	농기계·시설			
토 지					406,221		
영 농 비					0		
고 용 노 력 비	303.6시간	남 6,682 여 2,886	936,546	남 15.9 시간 여 287.7			
계				7,384,425			
자 가 노 력 비	627.7시간	남 6,675 여 2,881	3,170,450	남 359.0 시간 여 268.7			
소 부 가 득 소 득 률 (%)			3,047,430 4,390,197 29.2				

카 네 이 셴

경남

(기준 : 년 1기작/10a)

비 목 별		수 량	단가(원)	금액(원)	비 고		
조수입	주 산 물 가 액	90,627 본	175	15,859,726			
	부 산 물 가 액			0	상품화율 86.5 %		
계				15,859,726			
경	중	종 묘 비	14,095.2 주	135	1,907,826	N:15.5 P:34.2 K:13.7 kg	
		무기질 비료비			183,628	요 소 5.6 kg	
		유기질 비료비	9,844.6 kg		344,057	용 성 인 비 115.5 kg	
		농 약 비			521,567	용 염 화 칼 리 2.2 kg	
		간	광열 · 동력비			2,339,921	농 용 식 회 33.3 kg
			수리 (水 利) 비			1,333	복 합 비 료 90.8 kg
		재	제 재 료 비			822,851	영 양 제 액 제 975.0 l
			소 농 구 비			2,302	수 화 제 897.8 g
		비	대농구 상각비			421,001	살 충 제 유 제 10,121.7 ml
			영농시설 상각비			1,520,816	수 화 제 975.4 g
			수 선 비			80,656	살 균 제 유 제 403.8 ml
			기 타 요 금			6,000	수 화 제 8,750.3 g
		계				8,151,958	제 초 제 유 제 349.1 ml
		비	임차료	농기계·시설 토지			0
위탁 영농비					189,896	유 류 3,725.0 l	
고용 노력비	433.8시간			남 6,792 여 3,042	1,451,620	비 닐 356.0 m	
계					9,793,474	지 주 대 407.0 개	
					비 닐 끈 3.2 타		
					짚 30.6 kg		
					보 온 덮 개 195.9 m		
					포 장 상 자 103.4 개		
자 가 노 력 비		504.2시간	남 6,792 여 3,042	2,667,026	남 302.2 시간 여 202.0		
소 부 소 득	가 가 처 득 륜 (%)			6,066,252 7,707,768 38.2			

장 미

경남

(기준 : 년/10a)

비 목 별		수 량	단가(원)	금액(원)	비 고		
조수입	주 산 물 가 액	109,528 본	282	30,886,896			
	부 산 물 가 액			0	상품화율 92.7 %		
계				30,886,896			
경 영 비	중 간 재 비	종 료 비	5,721.5 주	230	1,318,065	N:12.9 P:9.1 K:8.2 kg 요 소 3.5 kg	
		무기질 비료비			947,651	용 성 인 비 9.4 kg	
		유기질 비료비	3,801.8 kg		299,508	복 합 비 료 76.1 kg	
		농 약 비			945,909	영양제 액제 1,860.6 l 수화제 412.5 g	
		광열 · 동력비			5,635,859	살충제 유제 11,704.1 ml 입제 3.4 kg	
		수리 (水 利) 비			2,147	수화제 610.9 g 살균제 유제 268.4 ml	
		제 재 료 비			1,985,254	수화제 16,798.1 g 제초제 유제 114.0 ml	
		소 농 구 비			22,418	전 기 12,314.9 kw 유 류 10,506.0 l	
		대농구 상각비			844,704	비 닐 243.0 m 지 주 대 89.7 개	
		영농시설 상각비			3,088,912	비 닐 끈 3.0 타 질 40.5 kg	
		수 선 비			248,901	왕 겨 106.5 kg 보 온 토 개 272.5 m	
		기 타 요 금			6,102	포 장 상 자 592.0 개 433.3 개	
		계				15,345,430	
		비	임차료 [농기계·시설 토 지 위 탁 영 농 비 고 용 노 력 비			0	
						522,132	
563.3시간	남 6,330 여 3,066			2,189,913	남 141.8 시간 여 421.5		
계				18,057,475			
자 가 노 력 비		745.1시간	남 6,330 여 3,066	3,668,086	남 423.9 시간 여 321.2		
소 부 소 득	가 가 처			12,829,421			
소 득 률 (%)	가 처 률 (%)			15,541,466			
				41.5			

안 개 초

경남

(기준 : 년 1기작/10a)

비 목 별		수 량	단가(원)	금액(원)	비 고	
조 수 입	주 산 물 가 액	7,102 단	1,549	11,000,998	상품화율	86.4 %
	부 산 물 가 액			0		
계				11,000,998		
경 영 비	중 간 재 비	종 묘 비	2,293.3 주	277	634,664	N:15.5 P:9.2 K:11.5 kg
		무기질 비료비			114,971	요 소 13.3 kg
		유기질 비료비	3,761.6 kg		326,852	성 인 비 12.1 kg
		농 약 비			271,426	용 칼 리 6.0 kg
		광열 · 동력비			2,021,919	화 석 회 60.1 kg
		수리 (水 利) 비			0	합 비 료 55.8 kg
		제 재 료 비			1,200,046	규 산 질 60.6 kg
		소 농 구 비			8,891	영 양 제 액 제 271.9 l
		대농구 상각비			547,232	수 화 제 83.3 g
		영농시설 상각비			760,396	살 충 제 유 제 2,556.7 ml
		수 선 비			67,009	분 제 1,278.9 g
		기 타 요 금			3,458	입 제 4.6 kg
	계				5,956,864	수 화 제 622.4 g
비	임 차 료 [농 기계 · 시설 토 지 위 탁 영 농 비 고 용 노 력 비			7,500	살 균 제 유 제 78.8 ml	
				314,953	입 제 1.4 kg	
				0	수 화 제 2,744.4 g	
		196.8시간	남 7,000 여 3,107	689,707	제 초 제 유 제 1,109.8 ml	전 유 비 지 비 보 온 포 장
계				6,969,024		
자 가 노 력 비	702.6시간	남 6,938 여 3,094	3,438,905	남 329.1 시간 여 373.5		
소 부 가 득 소 득 륜 (%)			4,031,974 5,044,134 36.7			

치 자

경남

(기준 : 년 1기작/10a)

비 목 별		수 량	단가(원)	금액(원)	비 고	
조수입	주 산 물 가 액	278 kg	949	263,822		
	부 산 물 가 액			0	상품화율	93.9 %
계				263,822		
경 영 비	중	무기질 비료비		10,788	N:9.1 P:5.0 K:5.0 kg 요 합 비 료 6.3 kg 복 합 비 료 30.8 kg 살충제 유제 312.5 ml 제초제 유제 41.7 ml 유 장 류 자 14.8 l 포 장 상 자 1.4 개	
		유기질 비료비	541.7 kg	17,917		
		농 약 비		11,538		
		광열 · 동력비		6,089		
	간	수리 (水 利) 비		0		
		제 재 료 비		811		
	재	소 농 구 비		1,986		
		대농구 상각비		32,572		
	비	영농시설 상각비		0		
		수 선 비		5,903		
기 타 요 금			0			
계				87,604		
비	임차료	농기계·시설 토지		0		
		위탁 영농비		0		
	고용 노력비	5.9시간	남 7,550 여 4,950	29,205	남 0.0 시간 여 5.9	
	계			116,809		
자 가 노 력 비	83.2시간	남 7,550 여 4,950	505,700	남 36.1 시간 여 47.1		
소 부 소 득	가 가 치 득 륜 (%)			147,013		
				176,218		
				55.7		

느타리버섯

경남

(기준 : 년/재배상 100평)

비 목 별		수 량	단가(원)	금액(원)	비 고		
조수입	주 산 물 가 액	5,637 kg	3,096	17,452,153	연간재배 회수	2.0	
	부 산 물 가 액			347,869	상품화율	80.9 %	
계				17,800,022			
경 영 비	중 간 재 비	중 균 비	926.5 kg	1,537	1,424,183	살충제 유제	203.8 ml
		배지제조비 벗짚	357.1 kg	200	2,168,536	수화제	509.6 g
		폐 면	7,264.7 kg	289		살균제 유제	203.0 ml
		농 약 비			72,914	수화제	403.8 g
		광열 · 동력비			1,298,129	전 기	868.8 kw
		수리(水利)비			11,495	유 류	2,546.0 l
		제 재 료 비			751,286	재배사관리(전기)	5,281.5 kw
		소 농 구 비			11,224	비 닐	594.0 m
		대농구 상각비			358,223	비 닐 끈	2.1 타
		영농시설 상각비			1,651,352	테 이 프	13.1 개
		수 선 비			46,775	고 무 호 스	13.0 m
		기 타 요 금			14,198	포 장 상 자	1,432.5 개
		계				7,808,315	
비	입차료	[농기계·시설 토지 위탁 영농 비용 노력비]			19,444		
					44,544		
			168.3시간	남 6,189 여 3,306	658,170	남 35.3 시간 여 133.0	
			계			8,530,473	
자 가 노 력 비	730.2시간	남 6,189 여 3,306	3,490,553	남 373.4 시간 여 356.8			
소 부 소 득 률 (%)			9,269,549 9,991,707 52.1				

표 고 버 섯

경남

(기준 : 4년 1기작/1000본)

비 목 별		수 량	단가(원)	금액(원)	비 고		
조수입	주 산 물 가 액	2,028 kg	3,980	8,071,440			
	부 산 물 가 액			26,922	상품화율	88.3 %	
	계			8,098,362			
경 영 비	중 간 재 비	중 균 비	81.6 kg	2,254	183,902	살충제 분제	58.3 g
		주재료비(원목)	14.4 톤	138,194	1,990,000	수화제	16.7 g
		농 약 비			5,947	살균제 유제	10.0 ml
		광열 · 동력비			37,956	수화제	7.2 g
		수리(水利)비			3,000	전 기	175.1 kw
		제 재 료 비			320,647	유 류	34.5 l
		소 농 구 비			24,176	채배사관리(전기)	567.6 kw
		대농구 상각비			166,252	비 날	30.2 m
		영농시설 상각비			759,376	비 날 끈	3.8 타
		수 선 비			19,810	태 이 프	0.1 개
		기 타 요 금			400	고 무 호 스	5.5 m
						포 장 상 자	197.6 개
		계			3,511,466		
비	임차료	농기계·시설			0		
		토 지			12,444		
	위 탁 영 농 비				0		
	고 용 노 력 비	92.9시간	남 6,900 여 3,337	384,118	남 20.8 시간 여 72.1		
	계			3,908,028			
자 가 노 력 비		240.3시간	남 6,900 여 3,337	1,240,486	남 123.1 시간 여 117.2		
소 부 소 득	가 가 치			4,190,334			
	가 치			4,586,896			
	득 륜 (%)			51.7			

양잠(약용)

경남

(기준 : 년/10a)

비 목 별		수 량	단가(원)	금액(원)	비 고	
조수입	주 산 물 가 액	(춘)13.1 kg	68,088	1,687,879		
	부 산 물 가 액	(추)12.1 kg	65,779	7,902		
	계			1,695,781		
경 영 비	중 간 재 비	종 자 비	(춘)2.4 상자 (추)2.2 상자	25,819 26,443	120,139	N:40.2 P:26.5 K:26.3 kg 요 소 15.6 kg
		무기질 비료비			36,258	농 용 석 회 40.1 kg
	유기질 비료비	1,168.5 kg		44,177	복 합 비 료 96.3 kg	
	농 약 비			10,450	살충제 유제 320.6 ml	
	광열 · 동력비			60,694	살균제 분제 1,717.9 g	
	수리(水利)비			0	살균제 유제 53.6 ml	
	제 재 료 비			14,993	수화제 24.3 g	
	소 농 구 비			3,646	제초제 유제 533.3 ml	
	대농구 상각비			41,036	입제 0.2 kg	
	영농시설 상각비			55,058	전 기 97.4 kw	
	수 선 비			5,966	유 류 124.4 l	
	조 성 비			50,613	비 닐 37.3 m	
	기 타 요 금			27,778	누에자리종이 17.8 매	
	계				470,808	새 끼 0.2 타 가마니(P.P마대) 0.9 장 그 질 망 9.4 kg 그 물 망 20.2 kg
	비	입 차 료	[농기계·시설 토 지			0
위 탁 영 농 비					12,500	
고 용 노 력 비		25.6시간	남	5,708	79,747	남 1.8 시간
			여	2,919		여 23.8
계				572,102		
자 가 노 력 비	122.8시간	남 5,650 여 2,903		520,759	남 59.8 시간 여 63.0	
소 부 가 득 소 득 률 (%)				1,123,679 1,224,973 66.3		

쌀

경남

(기준 : 년 1기작/10a)

비 목 별		수 량	단가(원)	금액(원)	비 고		
조 수 입	주 산 물 가 액	501 kg		998,662			
	부 산 물 가 액			29,033			
	계			1,047,305			
경 영 비	중 간 재 비	중 요 비	6.5 kg		9,854		
		무기질 비료비	51.7 kg		15,930		
		유기질 비료비	213.9 kg		5,794		
		농 약 비			24,540		
		광열 · 동력비			2,965		
		수리 (水利) 비			129		
		제 재 료 비			2,594		
		소 농 구 비			738		
		대 농 구 비			70,846		
		영 농 시 설 비			1,448		
		위 탁 영 농 비			5,851		
		계				140,689	
		토 지 임 차 료 고 용 노 력 비	3.4시간		112,192 15,468	남 여	2.3 시간 1.1
	축 력 비	0.03시간		83			
계				268,432			
	자 가 노 력 비	26.9 시간		122,287	남 여	18.4 시간 8.5	
소 부 소	득			759,263			
	가 가 치			887,006			
	득 륜 (%)			73.9			

제 주 도

맥주보리 463	쪽 파 470	시설감귤 477
콩 464	월동배추 471	단 감 478
고 구 마 465	꽃 마 늘 472	참 다 래 479
가을감자 466	당 근 473	한 라 봉 480
겨울감자 467	노지수박 474	나 리 481
봄 감 자 468	노지딸기 475	더 덕 482
양 배 추 469	노지감귤 476	

THE UNIVERSITY OF CHICAGO

PHYSICS DEPARTMENT

PHYSICS 354

LECTURE 1

LECTURE 2

LECTURE 3

LECTURE 4

LECTURE 5

LECTURE 6

LECTURE 7

LECTURE 8

맥주보리

제주

(기준 : 년 1기작/10a)

비 목 별		수 량	단가(원)	금액(원)	비 고				
조 수 입	주 산 물 가 액	512 kg	968	495,616	상품화율 96.6 %				
	부 산 물 가 액			17,217					
계				512,833					
경 영 비	중	16.1 kg	989	15,929	N:15.3 P:11.7 K:10.5 kg 요 소 12.8 kg 용 성 인 비 16.8 kg 염 화 칼 리 2.2 kg 복 합 비 료 48.3 kg 살충제 유제 117.8 ml 수화제 60.2 g 살균제 유제 18,212.4 ml 수화제 14.7 g 제초제 유제 357.1 ml 입제 1.0 kg 유 장 류 3.9 l 포 장 상 자 12.8 개				
	간			종 자 비		20,499			
	재			무기질 비료비		0			
				유기질 비료비		29,111			
	비			농 약 비		3,900			
				광열 · 동력비		0			
	비			수리 (水利) 비		6,409			
				제 재 료 비		3,018			
	비			소 농 구 비		22,701			
				대농구 상각비		5,363			
	비			영농시설 상각비		1,053			
				수 선 비		0			
	기 타 요 금						107,983		
	계						48,444		
비	임차료	2.9시간	남 5,500 여 2,844	0	남 1.1 시간 여 1.8				
	농기계·시설 토지			22,095					
	위탁영농비			11,169					
고 용 노 력 비				남 11,169 여 2,844					
계				189,691					
자 가 노 력 비		27.4시간	남 5,500 여 2,844	112,188	남 12.9 시간 여 14.5				
소 부 가 : 가 치				323,142					
소 득 률 (%)				404,850					
				63.0					

콩

제주

(기준 : 년 1기작/10a)

비 목 별		수 량	단가(원)	금액(원)	비 고	
조수입	주 산 물 가 액	120 kg	2,215	265,800		
	부 산 물 가 액			0	상품화율	85.4 %
계				265,800		
경 영 비	중 간 재 비	종 자 비	7.7 kg	2,246	17,293	N:10.1 P:9.1 K:8.4 kg
		무기질 비료비			20,152	요 소 4.5 kg
		유기질 비료비			0	복 합 비 료 59.7 kg
		농 약 비			14,027	살충제 유제 197.5 ml
		광열 · 동력비			2,666	수화제 93.9 g
					0	살균제수화제 162.0 g
		수리 (水 利) 비			0	제초제 유제 385.4 ml
		제 재 료 비			1,555	입제 1.8 kg
			소 농 구 비			0
		대농구 상각비			16,307	3.3 개
		영농시설 상각비			1,173	
		수 선 비			370	
		기 타 요 금			0	
계				73,543		
비	임 차 료	[농기계·시설 토 지			25,395	
		위 탁 영 농 비			32,500	
	고 용 노 력 비	9.5시간	남 5,500 여 3,100	32,090	남 여	1.1 시간 8.4
	계			163,528		
자 가 노 력 비	23.8시간	남 5,500 여 3,100	100,900	남 여	11.3 시간 12.5	
소 부 소 득 률 (%)	가 가 치 득 률 (%)			102,272 192,257 38.5		

고 구 마

제주

(기준 : 년 1기작/10a)

비 목 별		수 량	단가(원)	금액(원)	비 고
조수입	주 산 물 가 액	2,185 kg	226	493,810	상품화율 90.3 %
	부 산 물 가 액			10,000	
	계			503,810	
경 영 비	중 간 재 비	종 자 비	983	81,400	N:14.9 P:15.4 K:18.5 kg 요 소 4.1 kg 용 성 인 비 10.9 kg 염 화 칼 리 7.0 kg 복 합 비 료 73.7 kg 살충제 유제 96.2 ml 수화제 85.6 g 살균제수화제 10.0 g 제초제 유제 49.2 ml 입제 4.0 kg 유 비 류 닐 7.7 l 33.2 m
		무기질 비료비		27,991	
		유기질 비료비	0		
		농 약 비		10,058	
		광열 · 동력비		2,612	
		수리 (水 利) 비		322	
		제 재 료 비		3,833	
		소 농 구 비		544	
		대농구 상각비		29,694	
		영농시설 상각비		1,640	
		수 선 비		1,111	
		기 타 요 금		0	
		계			
	비	임 차 료 [농기계·시설 토 지			
				45,000	
위 탁 영 농 비				0	
고 용 노 력 비		25.3시간	남 5,833 여 2,967	82,230	남 2.5 시간 여 22.8
계			288,268		
자 가 노 력 비	51.3시간	남 5,833 여 2,967	223,857	남 25.0 시간 여 26.3	
소 부 가 득 소 득 륜 (%)			215,542 344,605 42.8		

가을 감 자

제주

(기준 : 년 1기작/10a)

비 목 별		수 량	단가(원)	금액(원)	비 고	
조수입	주 산 물 가 액	1,577 kg	1,018	1,605,386		
	부 산 물 가 액			0	상품화율 90.4 %	
계				1,605,386		
경 영 비	중 간 재 소 비	종 자 비	259.8 kg	685	177,936	N:29.6 P:31.9 K:27.0 kg
		무기질 비료비			65,185	요 소 0.6 kg
		유기질 비료비	628 kg		42,566	용 성 인 비 17.0 kg
		농 약 비			50,204	복 합 비 료 176.2 kg
		광열 · 동력비			6,441	규 산 질 6.7 kg
		수리(水利)비			0	영 양 제 액 제 11.2 l
		제 재 료 비			51,202	수 화 제 41.7 g
		소 농 구 비			1,016	살 충 제 유 제 256.3 ml
		대농구 상각비			54,094	수 화 제 입 제 1.3 kg
		영농시설 상각비			6,044	수 화 제 266.9 g
		수 선 비			858	살 균 제 유 제 20.8 ml
		기 타 요 금			0	수 화 제 1,234.4 g
		계			455,546	제 초 제 유 제 350.8 ml
	비	임차료 [농기계·시설 토 지			25,608	입 제 1.9 kg
				79,083	유 비 료 18.4 l	
위 탁 영 농 비				0	비 닐 끈 0.2 타	
고 용 노 력 비		28.5시간	남 5,750 여 2,950	92,475	포 장 상 자 78.8 개	
계			652,712			
자 가 노 력 비	42.0시간	남 5,750 여 2,950	179,620	남 19.9 시간 여 22.1		
소 부 가 가 치 소 득 륜 (%)			952,674 1,149,840 59.3			

겨울감자

제주

(기준 : 년 1기작/10a)

비 목 별		수 량	단가(원)	금액(원)	비 고			
조수입	주 산 물 가 액	2,256 kg	807	1,820,592				
	부 산 물 가 액			0	상품화율 88.3 %			
	계			1,820,592				
경	중 간 재 비	중 자 비	234.5 kg	1,001	234,794	N:20.1 P:23.1 K:20.2 kg 복합 비료 181.9 kg 영양제 액제 0.1 l 살충제 유제 272.2 ml 입제 2.7 kg 수화제 114.4 g 살균제 유제 5.8 ml 수화제 1,134.8 g 제초제 유제 516.5 ml 유 류 14.7 l 비 널 795.2 m 포장 상자 105.0 개 망사 및 갑바 5.0 m		
		무기질 비료비			59,189			
		유기질 비료비	100 kg		16,664			
		농 약 비			36,072			
		광열 · 동력비			6,181			
		수리 (水 利) 비			0			
		제 재 료 비			106,433			
		소 농 구 비			722			
		대농구 상각비			44,654			
		영농시설 상각비			8,847			
		수 선 비			722			
		기 타 요 금			0			
		계			514,278			
		비	임차료	농기계·시설 토지				10,429
				위탁 영농비				0
고용 노력비	34.2시간			남 5,800 여 2,767	104,034	남 3.1 시간 여 31.1		
계					628,741			
자 가 노 력 비	60.1시간	남 5,800 여 2,767	256,074	남 29.6 시간 여 30.5				
소 부 가 특 소 득 률 (%)			1,191,851					
			1,306,314					
			65.5					

양 배 추

제주

(기준 : 년 1기작/10a)

비 목 별		수 량	단가(원)	금액(원)	비 고	
조수입	주 산 물 가 액	6,318 kg	214	1,352,052		
	부 산 물 가 액			0	상품화율	81.1 %
계				1,352,052		
경 영 비	중	중 요 비 종자	0.5 dℓ	26,000	88,750	N:32.6 P:19.6 K:26.3 kg
		중요	3,629.2 주	30		요 소 31.1 kg
	중	무기질 비료비			48,863	용 성 인 비 24.4 kg
		유기질 비료비	206.6 kg		35,652	염 화 칼 리 19.3 kg
	간	농 약 비			39,114	농 용 석 회 77.7 kg
		광열 · 동력비			6,795	복 합 비 료 86.8 kg
	재	수리(水利)비			6,181	영양제수화제 168.1 g
		제 재 료 비			27,135	살충제 유제 389.6 ml
	비	소 농 구 비			2,686	분제 2,604.2 g
		대농구 상각비			66,195	입제 4.0 kg
		영농시설 상각비			1,781	수화제 104.3 g
		수 선 비			9,858	살균제 유제 195.2 ml
		기 타 요 금			0	수화제 569.0 g
계				333,010	제초제 유제 278.4 ml	
비	임 차 료	[농기계·시설 토 지			23,794	업제 2.7 kg
					53,778	유 료 17.9 ℓ
	위 탁 영 농 비			0		포 장 상 자 452.2 개
	고 용 노 력 비	31.1시간	남 5,917 여 2,908	97,961	남 2.5 시간 여 28.6	
계				508,543		
자 가 노 력 비		30.4시간	남 5,917 여 2,908	127,219	남 12.9 시간 여 17.5	
소 부 소	독 가 가 치 독 륜 (%)			843,509 1,019,042 62.4		

쪽 파

제주

(기준 : 년 1기작/10a)

비 목 별		수 량	단가(원)	금액(원)	비 고		
조수입	주 산 물 가 액	2,615 kg	615	1,608,225			
	부 산 물 가 액			0	상품화율	81.8 %	
계				1,608,225			
경	중	종 자 비	115.8 kg	1,109	128,433	N:29.0 P:21.3 K:24.2 kg	
		무기질 비료비			55,220	요 소 10.4 kg	
		유기질 비료비	204.4 kg		36,004	염 화 칼 리 6.2 kg	
		농 약 비			43,965	농 용 석 회 110.6 kg	
		간	광열 · 동력비			4,235	복 합 비 료 125.4 kg
			수리(水利)비			3,359	영양제 액제 0.1 l
		재	제 재 료 비			121,267	수화제 105.6 g
			소 농 구 비			2,089	살충제 유제 473.4 ml
		비	대농구 상각비			28,441	입제 1.2 kg
			영농시설 상각비			1,364	수화제 274.2 g
			수 선 비			1,600	살균제 수화제 1,105.4 g
			기 타 요 금			0	제초제 유제 244.4 ml
		계				425,977	입제 2.7 kg
		비	임차료	[농기계·시설			19,389
토 지					34,667	포 장 상 자 106.7 개	
위 탁 영 농 비				0			
고 용 노 력 비	50.0시간		남 6,083 여 3,208	165,288	남 1.7 시간 여 48.3		
계				645,321			
자 가 노 력 비		54.6시간	남 6,083 여 3,208	246,744	남 24.9 시간 여 29.7		
소 부 가 가 치				962,904			
소 득 률 (%)				1,182,248			
				59.9			

월 동 배 추

제주

(기준 : 년 1기작/10a)

비 목 별		수 량	단가(원)	금액(원)	비 고	
조수입	주 산 물 가 액	6,681 kg	286	1,910,766		
	부 산 물 가 액			0	상품화율 82.6 %	
	계			1,910,766		
경 영 비	중 간 재 비	중 요 비	3,543.1 주	35	124,007	N:34.8 P:24.5 K:30.1 kg
		무기질 비료비			62,920	요 소 9.7 kg
		유기질 비료비	184 kg		32,672	염 화 칼 리 9.2 kg
		농 약 비			42,266	분 봉 소 1.5 kg
		광열 · 동력비			10,183	농 용 석 회 103.1 kg
		수리 (水 利) 비			3,741	복 합 비 료 144.2 kg
		제 재 료 비			77,207	영 양 제 액 제 0.3 ℓ
		소 농 구 비			2,174	수 화 제 119.2 g
		대농구 상각비			24,194	살 충 제 유 제 416.0 ml
		영농시설 상각비			2,741	분 제 0.7 g
		수 선 비			1,597	입 제 4.6 kg
		기 타 요 금			0	수 화 제 144.1 g
		계			383,702	살 균 제 수 화 제 878.5 g
	비	임 차 료	농기계·시설		23,520	
			토 지		36,000	
위 탁 영 농 비				0		
고 용 노 력 비		38.3시간	남 5,500 여 4,900	187,670	남 0.0 시간 여 38.3	
계			630,892			
자 가 노 력 비	42.7시간	남 5,500 여 2,600	162,930	남 17.9 시간 여 24.8		
소 부 가 소 득 륜 (%)			1,279,874			
가 가 치 륜 (%)			1,527,064			
소 득 륜 (%)			67.0			

풋 마 늘

제주

(기준 : 년 1기작/10a)

비 목 별		수 량	단가(원)	금액(원)	비 고	
조수입	주 산 물 가 액	2,558 kg	682	1,744,556	상품화율	94.1
	부 산 물 가 액			0		
계				1,744,556		
영	중	종 자 비	229.8 kg	1,277	293,367	N:54.2 P:28.7 K:29.3 kg
		무기질 비료비			79,827	요 소 52.2 kg
	간	유기질 비료비	131.8 kg		12,508	용 성 인 비 18.3 kg
		농 약 비			27,596	염 화 칼 리 7.3 kg
	재	광열 · 동력비			4,310	농 용 석 회 49.7 kg
		수리 (水利) 비			1,760	복 합 비 료 151.8 kg
		제 재 료 비			88,562	영양제 액제 175.6 l
		소 농 구 비			1,496	수화제 51.8 g
	비	대농구 상각비			71,498	살충제 유제 315.0 ml
		영농시설 상각비			5,901	입제 3.7 kg
		수 선 비			1,291	수화제 40.0 g
		기 타 요 금			0	살균제 유제 174.4 ml
	계				588,116	재초제 유제 691.7 ml
	비	임차료	[농기계·시설 토 지			5,000
					0	닐 끈 2.3 타
위 탁 영 농 비		64.2시간	남 5,500 여 2,544	167,759	포 장 상 자 31.5 개	
계				764,649		
자 가 노 력 비		63.1시간	남 5,500 여 2,544	232,062	남 24.2 시간 여 38.9	
소 부 가 가 치				979,907		
소 득 륜 (%)				1,156,440		
				56.2		

당 근

제주

(기준 : 년 1기작/10a)

비 목 별		수 량	단가(원)	금액(원)	비 고	
조수입	주 산 물 가 액	3,489 kg	269	938,541		
	부 산 물 가 액			0	상품화율	70.4 %
계				938,541		
경	중	종 자 비	38.7 dl	2,090	80,868	N:36.1 P:26.8 K:30.3 kg
		무기질 비료비			57,815	요 소 19.4 kg
		유기질 비료비	258.7 kg		39,856	용 성 인 비 14.1 kg
	간	농 약 비			34,754	염 화 칼 리 11.9 kg
		광열 · 동력비			2,795	소 0.1 kg
		수리(水利)비			0	농 용 석 회 44.6 kg
	재	제 재 료 비			89,865	복 합 비 료 150.1 kg
		소 농 구 비			511	영양제수화제 109.7 g
		대농구 상각비			22,765	살충제 유제 383.7 ml
	비	영농시설 상각비			1,067	입제 2.6 kg
		수 선 비			214	수화제 238.4 g
		기 타 요 금			0	살균제 유제 7.3 ml
	계				330,510	수화제 849.8 g
비	임차료 [농기계·시설 토 지			9,000	제초제 유제 337.3 ml	
				45,000	입제 2.0 kg	
	위탁영농비 고용노력비	50.8시간	남 5,958 여 3,200	171,110	유 비 료 8.9 l	남 3.1 시간 여 47.7
계				555,620		
자 가 노 력 비		45.5시간	남 5,958 여 3,200	203,518	남 21.0 시간 여 24.5	
소 부 가 가 득				382,921		
소 득 률 (%)				608,031		
				40.8		

노 지 수 박

제주

(기준 : 년 1기작/10a)

비 목 별		수 량	단가(원)	금액(원)	비 고	
조수입	주 산 물 가 액	2,269 kg	279	633,051	상품화율	73.3
	부 산 물 가 액			0		
계				633,051		
경 영 비	중 간 재 비	중 묘 비	228.9 주	469	107,436	N:25.0 P:20.4 K:22.7 kg
		무기질 비료비			43,168	요 소 18.5 kg
		유기질 비료비	75.6 kg		13,600	용 성 인 비 9.6 kg
		농 약 비			32,122	영 염 화 칼 리 회 10.6 kg
		광열 · 동력비			2,851	농 용 석 회 40.0 kg
		수리(水利)비			1,213	복 합 비 료 106.5 kg
		제 재 료 비			60,790	영 양 제 액 제 0.2 l
		소 농 구 비			2,540	수 화 제 135.9 g
		대농구 상각비			28,105	살 충 제 유 제 437.4 ml
		영농시설 상각비			1,106	입 제 1.3 kg
		수 선 비			2,452	수 화 제 103.0 g
		기 타 요 금			0	살 균 제 유 제 114.0 ml
		계			295,383	수 화 제 615.9 g
	비	임차료 [농기계·시설 토 지			15,000	제 초 제 유 제 540.0 ml
				5,556	유 비 할 류 7.5 l	
위 탁 영 농 비 고 용 노 력 비		31.4시간	남 5,917 여 3,386	121,253	유 비 할 류 닐 주 393.9 m	
계			437,192	짚 201.6 개		
자 가 노 력 비	46.9시간	남 5,917 여 3,386	221,572	짚 255.8 kg		
소 부 가 가 득 소 득 률 (%)			195,859 337,668 30.9		남 24.8 시간 여 22.1	

노 지 딸 기

제주

(기준 : 년 1기작/10a)

비 목 별		수 량	단가(원)	금액(원)	비 고			
조수입	주 산 물 가 액	1,522 kg	1,274	1,939,028				
	부 산 물 가 액			0	상품화율 89.7 %			
	계			1,939,028				
경 영 비	중 간 재 소 대 영 수 기	중 요 비	5,748.1 본	96	553,556	N:21.4 P:36.3 K:18.9 kg 요 소 0.9 kg 용 성 인 비 88.4 kg 염 화 칼 리 1.1 kg 농 용 식 회 33.3 kg 복 합 비 료 113.7 kg 영양제 수화제 281.5 g 살충제 유제 284.6 ml 분제 1,933.3 g 수화제 91.9 g 살균제 유제 14.0 ml 수화제 1,886.2 g 제초제 유제 502.8 ml 유 비 류 닐 6.1 l 비 닐 874.6 m		
		무기질 비료비			50,947			
		유기질 비료비	387 kg		67,253			
		농 약 비			30,960			
		광열 · 동력비			2,416			
		수리 (水 利) 비			5,343			
		제 재 료 비			27,343			
		소 농 구 비			9,311			
		대농구 상각비			88,862			
		영농시설 상각비			0			
		수 선 비			5,111			
		기 타 요 금			0			
		계			841,102			
		비	임 차 료 [농 기계 · 시설 토 지 위 탁 영 농 비 고 용 노 력 비				0	
							37,799	
55.0시간	남 6,750 여 3,625			199,375	남 0.0 시간 여 55.0			
계				1,078,276				
자 가 노 력 비	168.1시간	남 6,750 여 3,625	913,738	남 97.4 시간 여 70.7				
소 부 가 득 소 득 률 (%)			860,752 1,097,926 44.4					

노 지 감 곁

제주

(기준 : 년/10a)

비 목 별		수 량	단가(원)	금액(원)	비 고		
조 수 업	주 산 물 가 액	3,448 kg	430	1,482,640			
	부 산 물 가 액			0	상품화율	87.0 %	
	계			1,482,640			
경 영 비	중 간 재 비	무기질 비료비		30,430	N:16.6 P:10.3 K:14.8 kg		
		유기질 비료비	186.9 kg	55,566	요 소 13.2 kg		
		농 약 비		167,226	용 성 인 비 2.2 kg		
		광열 · 동력비		13,091	염 화 칼 리 9.4 kg		
		수리 (水 利) 비		5,383	농 용 석 회 5.1 kg		
		제 재 료 비		194,270	복 합 비 료 69.9 kg		
		소 농 구 비		3,493	영양제 액제 4.3 l		
		대농구 상각비		42,599	수화제 46.7 g		
		영농시설 상각비		34,245	살충제 유제 7,698.2 ml		
		수 선 비		4,985	수화제 915.6 g		
		조 성 비		96,295	살균제 유제 83.1 ml		
		기 타 요 금		728	수화제 5,601.8 g		
		계			648,311	제초제 유제 825.9 ml	
		비	임 차 료 [토 지 위 탁 영 농 비 고 용 노 력 비	농기계·시설		0	전 기 12.3 kw
토 지				0	유 류 24.5 l		
영 농 비				0	저 장 상 자 73.7 개		
고 용 노 력 비	42.1시간			남 6,996 여 3,711	197,624	포 장 상 자 197.4 개 저장.포장종이 4.3 개	남 12.6 시간 여 29.5
계			845,935				
자 가 노 력 비	80.4시간	남 6,771 여 3,712	422,028	남 40.4 시간 여 40.0			
소 부 가 가 득 소 득 륜 (%)			636,705 834,329 42.9				

시설감골

제주

(기준 : 년/10a)

비 목 별		수 량	단가(원)	금액(원)	비 고		
조수입	주 산 물 가 액	5,523 kg	2,804	15,486,493			
	부 산 물 가 액			0	상품화율 57.8 %		
계				15,486,493			
경	영	중	간	무기질 비료비	69,834	N:10.3 P:11.3 K:8.4 kg	
				유기질 비료비	1,077.2 kg	190,341	농 용 석 · 회 0.5 kg
				중 농 약 비		242,353	복 합 비 료 121.0 kg
				광열 · 동력비		5,352,523	규 산 질 1.5 kg
				수리(水利)비		94,576	영양제 액제 1,083.3 l
				제 재 료 비		976,776	수화제 171.8 g
				소 농 구 비		13,277	살충제 유제 9,115.2 ml
				대농구 상각비		576,595	수화제 1,885.7 g
				영농시설 상각비		1,622,588	살균제 유제 124.0 ml
				수 선 비		59,677	수화제 3,600.1 g
				조 성 비		76,625	제초제 유제 232.3 ml
				기 타 요 금		0	전 기 2,584.0 kw
							유 류 13,524.3 l
							비닐(반사필름) 785.2 m
			끈 3.7 타				
			저 장 상 자 86.6 개				
			포 장 상 자 465.9 개				
계				9,275,165			
비	비	임차료		121,528			
		토 지		18,990			
		위 탁 영 농 비		0			
		고 용 노 력 비	107.2시간	남 8,244 여 3,707	526,695	남 28.5 시간 여 78.7	
계				9,942,378			
자 가 노 력 비	325.6시간	남 7,853 여 3,816	1,932,413	남 170.9 시간 여 154.7			
소 부 소 득			5,544,115				
가 가 치			6,211,328				
소 득 률 (%)			35.8				

단 감

제주

(기준 : 년/10a)

비 목 별		수 량	단가(원)	금액(원)	비 고	
조수입	주 산 물 가 액	1,538 kg	721	1,108,898		
	부 산 물 가 액			0	상품화율 80.8 %	
	계			1,108,898		
경 영 비	중 간 재 비	무기질 비료비		46,198	N:19.5 P:15.7 K:18.5 kg	
		유기질 비료비	397.8 kg	29,528	요 소 10.1 kg	
		농 약 비		54,572	염 화 칼 리 6.7 kg	
		광열 · 동력비		7,399	복 합 비 료 139.4 kg	
		수리 (水 利) 비		9,450	살충제 유제 759.7 ml	
		제 재 료 비		90,975	수화제 394.4 g	
		소 농 구 비		6,722	살균제 유제 6,181.7 ml	
		대농구 상각비		74,364	수화제 2,688.5 g	
		영농시설 상각비		13,311	제초제 유제 842.8 ml	
		수 선 비		3,972	전 기 1.2 kw	
		조 성 비		51,699	유 류 19.5 l	
		기 타 요 금		0	저 장 상 자 5.4 개	
						포 장 상 자 121.1 개
		계			388,190	
		비	임 차 료 [농기계·시설 토 지			0
					0	
위 탁 영 농 비				0		
고 용 노 력 비	33.8시간		남 7,000 여 3,417	153,116	남 10.5 시간 여 23.3	
계			541,306			
자 가 노 력 비	106.1시간	남 7,000 여 3,417	562,833	남 55.9 시간 여 50.2		
소 부 소 득			567,592			
가 가 치			720,708			
소 득 률 (%)			51.2			

참 다 래

제주

(기준 : 년/10a)

비 목 별		수 량	단가(원)	금액(원)	비 고
조수입	주 산 물 가 액	2,099 kg	1,882	3,950,318	
	부 산 물 가 액			0	상품화율 87.4 %
계				3,950,318	
경 영 비	중 간 재 비	무기질 비료비		34,124	N:12.7 P:11.6 K:13.3 kg
		유기질 비료비	539.2 kg	62,497	요 소 8.4 kg
		농 약 비		43,475	염 화 칼 리 5.3 kg
		광열 · 동력비		18,962	농 용 석 회 32.4 kg
		수리 (水 利) 비		9,274	복 합 비 료 77.8 kg
		제 제 료 비		228,226	영양제 액제 1.0 l
		소 농 구 비		9,257	수화제 114.0 g
		대농구 상각비		86,760	살충제 유제 1,071.0 ml
		영농시설 상각비		578,105	수화제 246.5 g
		수 선 비		33,602	살균제수화제 761.0 g
		조 성 비		82,972	제초제 유제 773.9 ml
		기 타 요 금		0	전 기 89.3 kw
		계			
비	임 차 료 [농기계·시설 토 지 위 탁 영 농 비 고 용 노 력 비			0	
				0	
		29.8시간	남 6,827 여 3,335	160,144	남 17.4 시간 여 12.4
		계			1,347,398
자 가 노 력 비	126.4시간	남 6,900 여 3,335	676,085	남 71.4 시간 여 55.0	
소 부 가 득			2,602,920		
소 득 률 (%)			2,763,064	65.9	

한 라 봉

제주

(기준 : 년/10a)

비 목 별		수 량	단가(원)	금액(원)	비 고	
조수업	주 산 물 가 액	1,779 kg	4,213	7,494,927	상품화율 87.2 %	
	부 산 물 가 액			0		
	계			7,494,927		
영	중	무기질 비료비		132,725	N:17.9 P:18.2 K:8.8 kg 요 소 7.0 kg 복 합 비 료 213.2 kg 영양제 액제 2,306.8 l 살충제 유제 9,680.4 ml 수화제 1,286.6 g 살균제 유제 277.8 ml 수화제 1,471.9 g 제초제 유제 35.7 ml 전 기 0.1 kw 유 류 810.0 l 비닐(반사필름) 324.6 m 끈 2.6 타 저 장 상 자 69.2 개 포 장 상 자 303.9 개 포장재(난좌,베트,짚) 179.9 개	
		유기질 비료비	2,296.3 kg	226,857		
	농 약 비		125,592			
	간	광열 · 동력비		295,438		
		수리(水利)비		101,358		
	재	제 재 료 비		445,634		
		소 농 구 비		16,736		
		대농구 상각비		127,175		
	비	영농시설 상각비		1,138,443		
		수 선 비		31,762		
		조 성 비		80,444		
		기 타 요 금		0		
	계					2,722,164
	비	입차료 [농기계·시설 토 지				0
위 탁 영 농 비 고 용 노 력 비			47.7시간	남 8,311 여 3,917	272,085	남 19.4 시간 여 28.3
계				3,016,471		
자 가 노 력 비	162.5시간	남 7,644 여 3,917	951,444	남 84.5 시간 여 78.0		
소 부 가 가 치			4,478,456			
소 득 률 (%)			4,772,763	59.8		

나 리

제주

(기준 : 년 1기작/10a)

비 목 별		수 량	단가(원)	금액(원)	비 고		
조수입	주 산 물 가 액	29,929 본	411	12,300,819			
	부 산 물 가 액			0	상품회율	30.7 %	
계				12,300,819			
경 영 비	중 간 재 비	종 묘 비	35,220.6 구	87	3,072,056	N:14.6 P:9.1 K:10.6 kg	
		무기질 비료비			86,748	요 소 8.9 kg	
		유기질 비료비	694.4 kg		206,556	염 화 칼 리 2.2 kg	
		농 약 비			95,492	복 합 비 료 45.8 kg	
		광열 · 동력비			1,279,154	영 양 제 액 제 0.2 l	
		수리(水利) 비			34,020	수 화 제 316.7 g	
		제 재 료 비			735,585	살 충 제 유 제 198.4 ml	
		소 농 구 비			4,511	입 제 1.2 kg	
		대농구 상각비			546,702	수 화 제 435.6 g	
		영농시설 상각비			1,624,848	살 균 제 수 화 제 1,546.6 g	
		수 선 비			59,683	제 초 제 유 제 600.3 ml	
		기 타 요 금			11,000	전 기 221.9 kw	
			계			7,756,355	유 류 2,977.4 l
		비	임 차 료 [농기계·시설 토 지 위 탁 영 농 고 용 노 력 비			3,333	비 닐 1,236.7 m
				0	지 주 대 80.0 개		
96.3시간	남 8,333 여 3,417			385,591	비 닐 끈 7.9 타		
계					8,145,279	트 196.7 개	
자 가 노 력 비	213.9시간	남 8,056 여 3,367	1,282,881	포 장 상 자 67.4 개			
소 부 소 득 가 치 득 륜 (%)			4,155,540 4,544,464 33.8				

더 덕

제주

(기준 : 2년 1기작/10a)

비 목 별		수 량	단가(원)	금액(원)	비 고	
조수입	주 산 물 가 액	712 kg	4,209	2,996,808		
	부 산 물 가 액			0	상품화율 92.7 %	
계				2,996,808		
영	경	중 자 비	2.1 ℓ	68,413	143,667	N:30.9 P:32.6 K:25.1 kg
		무기질 비료비			59,937	요 소 27.7 kg
		유기질 비료비	612.2 kg		114,889	용 성 인 비 55.3 kg
		농 약 비			55,138	염 화 칼 리 13.9 kg
		광열 · 동력비			5,070	복 합 비 료 134.7 kg
					2,994	영 양 제 액 제 73.3 ℓ
		수리(水利)비			2,994	수 화 제 151.1 g
					26,525	살 충 제 유 제 673.1 ml
		제 재 료 비			3,444	입 제 4.6 kg
					94,164	수 화 제 206.7 g
		소 농 구 비			9,524	살 균 제 유 제 115.1 ml
					4,289	수 화 제 1,322.7 g
		대농구 상각비			0	제 초 제 유 제 336.0 ml
				입 제 13.9 kg		
영농시설 상각비				유 비 료 13.2 ℓ		
				니 른 1.3 타		
수 선 비				왕 겨 2.3 kg		
기 타 요 금				포 장 상 자 33.9 개		
계				519,641		
비	임차료	농기계·시설		23,333		
		토 지		40,000		
		위 탁 영 농 비		0		
		고 용 노 력 비	124.2시간	남 5,917 여 3,142	412,436	남 8.0 시간 여 116.2
계				995,410		
자 가 노 력 비	46.0시간	남 5,917 여 3,142	203,085	남 21.1 시간 여 24.9		
소 부 가 가 치 소 득 률 (%)				2,001,398 2,477,167 66.8		

특별·광역시

시설시금치(서울) 485	노지포도(대구) 493	시설방울토마토(광주) 501
시설상추(치마)(서울) ... 486	시설토마토(반축성)(대구) . 494	노지수박(광주) 502
배(서울) 487	가을배추(인천) 495	시설상추(치마)(대전) ... 503
시설토마토축성(부산) ... 488	시설상추(치마)(인천) 496	배(대전) 504
배(부산) 489	배(인천) 497	노지포도(대전) 505
시설국화(부산) 490	노지포도(인천) 498	시설토마토(반축성)(울산) .. 506
카네이션(부산) 491	인삼(인천) 499	시설딸기(반축성)(울산) 507
시설참외(대구) 492	시설고추(광주) 500	배(울산) 508

REPORT

1. The first part of the report is a general introduction to the subject.

2. The second part is a detailed description of the method used.

3. The third part is a discussion of the results obtained.

4. The fourth part is a conclusion and a list of references.

5. The fifth part is a list of the names of the authors.

6. The sixth part is a list of the names of the institutions.

7. The seventh part is a list of the names of the sponsors.

8. The eighth part is a list of the names of the reviewers.

시설시금치

서울

(기준 : 년 1기작/10a)

비 목 별		수 량	단가(원)	금액(원)	비 고				
조수입	주 산 물 가 액	1,443 kg	1,426	2,057,718					
	부 산 물 가 액			0	상품화율	96.0 %			
	계			2,057,718					
경	중	종 자 비	43.3 dl	615	26,628	N:21.3 P:15.4 K:15.4 kg			
		무기질 비료비	11,814.6kg		50,007	요 소 4.9 kg			
		유기질 비료비			127,316	농 용 석 회 42.2 kg			
		농 약 비			17,702	복 합 비 료 90.5 kg			
		광 열 · 동 력 비			26,337	규 산 질 111.1 kg			
				수 리 (水 利) 비	0	영 양 제 액 제 71.1 l			
				제 재 료 비	378,300	살 충 제 유 제 170.4 ml			
		소 농 구 비			3,508	수 화 제 160.1 g			
				대 농 구 상 각 비	50,380	살 균 제 분 제 222.2 g			
				영 농 시 설 상 각 비	129,288	수 화 제 329.2 g			
		수 선 비		8,673	제 초 제 유 제 83.3 ml				
		기 타 요 금		0	전 기 803.8 kw				
		계				818,139	유 류 5.3 l		
		비		입 차 료	농 기 계 · 시 설 토 지		5,556	비 닐 332.1 m	
					위 탁 영 농 비		108,793	비 닐 관 1.1 타	
고 용 노 력 비	58.0시간				남 5,222 여 3,467	201,086	남 0.0 시간 여 58.0		
계					1,133,574				
자 가 노 력 비	132.6시간	남 5,222 여 3,467	583,978	남 70.8 시간 여 61.8					
소 부 가 득 소 득 률 (%)			924,144	1,239,579	44.9				

시설상추(치마)

서울

(기준 : 년 1기작/10a)

비 목 별		수 량	단가(원)	금액(원)	비 고		
조수입	주 산 물 가 액	2,858 kg	1,512	4,321,296			
	부 산 물 가 액			0	상품화율 95.1 %		
계				4,321,296			
경	중	종 자 비	12.1 dl	1,176	14,226	N:11.4 P:4.3 K:7.1 kg	
		무기질 비료비			83,148	요 소 12.2 kg	
		유기질 비료비	2,988.5 kg		83,807	엽 화 칼 리 4.7 kg	
		농 약 비			42,552	농 용 석 회 97.2 kg	
		간	광열 · 동력비			79,685	복 합 비 료 37.1 kg
			수리(水利)비			0	영양제 액제 27.5 l
			제 재 료 비			312,193	살충제 유제 245.4 ml
			소 농 구 비			2,058	살충제 수화제 44.9 g
		영	대농구 상각비			155,186	살균제 유제 10.0 ml
			영농시설 상각비			200,806	분제 44.4 g
			수 선 비			0	수화제 588.9 g
			기 타 요 금			0	전 기 2,688.7 kw
		계				973,661	유 류 11.0 l
		비	입차료	농기계·시설 토지			0
위탁 영농비					181,111	비 널 끈 0.9 타	
고용 노력비	255.6시간			남 5,478 여 3,356	857,794	포 트 8.9 개	
계					2,012,566	장 상 자 669.2 개	
자 가 노 력 비	179.4시간	남 5,478 여 3,356	784,558	남 86.0 시간 여 93.4			
소 부 가 가 득 소 득 률 (%)				2,308,730 3,347,635 53.4			

배

서울

(기준 : 년/10a)

비 목 별		수 량	단가(원)	금액(원)	비 고	
조수입	주 산 물 가 액	2,381 kg	1,424	3,390,544		
	부 산 물 가 액			186,190	상품화율	95.4 %
계				3,576,734		
경 영 비	중 간 재 비	무기질 비료비		67,604	N:16.0 P:15.9 K:19.6 kg	
		유기질 비료비	1,148.7 kg	142,305	요 소 2.6 kg	
		농 약 비		150,742	용 성 인 비 11.8 kg	
		광열 · 동력비		71,541	염 화 칼 리 9.2 kg	
		수리(水利)비		0	농 용 석 회 9.4 kg	
		제 재 료 비		613,714	복 합 비 료 98.5 kg	
		소 농 구 비		4,902	영양제 액제 22.9 l	
		대농구 상각비		127,291	수화제 870.0 g	
		영농시설 상각비		54,020	살충제 유제 4,003.0 ml	
		비 수 선 비		18,216	입제 0.3 kg	
		조 성 비		47,483	수화제 623.3 g	
		기 타 요 금		0	살균제수화제 2,774.3 g	
		계			1,297,818	
	비	임 차 료	농기계·시설 토 지		0	
위 탁 영 농 비				161,190		
고 용 노 력 비		61.1시간	남 5,500 여 3,167	203,069	남 4.1 시간 여 57.0	
계			1,662,077			
자 가 노 력 비	202.1시간	남 5,500 여 3,167	917,444	남 118.9 시간 여 83.2		
소 부 소 득 률 (%)	득 가 가 치 률 (%)			1,914,657 2,278,916 53.5		

시설토마토(축성)

부산

(기준 : 년 1기작/10a)

비 목 별		수 량	단가(원)	금액(원)	비 고		
조수입	주 산 물 가 액	6,710 kg	1,454	9,756,340			
	부 산 물 가 액			0	상품화율	94.3 %	
	계			9,756,340			
경	중	종 자 비	0.5 dl	229,618	114,809	N:11.8 P:7.5 K:12.3 kg	
		무기질 비료비			73,712	요 소 11.3 kg	
		유기질 비료비	5,017.4 kg		371,378	용 성 인 비 14.6 kg	
		농 약 비			142,966	용 화 칼 리 10.8 kg	
		간	광열 · 동력비			1,362,079	농 용 석 회 177.0 kg
			수리(水利)비			0	복 합 비 료 44.0 kg
		재	제 재 료 비			1,127,244	규 산 질 150.5 kg
			소 농 구 비			6,034	영 양 제 액 제 41.1 l
			대농구 상각비			306,741	수 화 제 206.9 g
		비	영농시설 상각비			387,347	살 충 제 유 제 208.3 ml
			수 선 비			89,143	입 제 2.6 kg
			기 타 요 금			556	수 화 제 387.8 g
			계			3,982,009	살 균 제 수 화 제 1,503.4 g
		비	입차료 [농기계·시설 토 지			0	제 초 제 입 제 55.6 kg
						252,778	전 기 기 1,850.7 kw
위 탁 영 농 비				0	유 류 1,031.1 l		
고 용 노 력 비	90.6시간		남 6,736 여 3,417	340,447	비 닐 683.0 m		
계			4,575,234	지 주 대 257.7 개			
자 가 노 력 비	195.3시간	남 6,736 여 3,417	1,090,513	비 닐 끈 1.4 타			
소 부 가 가 치			5,181,106	보 온 텃 개 트 1,859.1 개			
소 득 륜 (%)			5,774,331	포 장 상 자 548.0 개			
			53.1				

배

부산

(기준 : 년/10a)

비 목 별		수 량	단가(원)	금액(원)	비 고
조수입	주 산 물 가 액	2,200 kg	1,189	2,615,800	
	부 산 물 가 액			135,870	상품화율 81.7 %
	계			2,751,670	
경 영 비	중 간 제 비	무기질 비료비		62,693	N:27.4 P:14.5 K:29.2 kg
		유기질 비료비	1,579.3 kg	138,407	요 소 9.2 kg
		농 약 비		112,770	염 화 칼 리 16.1 kg
		광열 · 동력비		37,639	붕 소 1.4 kg
		수리 (水 利) 비		0	농 용 석 회 31.7 kg
		재 재 료 비		287,928	복 합 비 료 155.8 kg
		소 농 구 비		2,689	영양제 액제 2.8 l
		대농구 상각비		245,972	살충제 유제 1,059.6 ml
		영농시설 상각비		110,460	수화제 696.7 g
		비 수 선 비		30,941	살균제 유제 2,474.1 ml
		조 성 비		5,173	분제 210.0 g
		기 타 요 금		2,373	입제 0.4 kg
	계			1,037,045	수화제 1,689.1 g
비	임 차 료 [농기계·시설 토 지 위 탁 영 농 비 고 용 노 력 비			0	제 초 제 유 제 719.1 ml
				0	전 기 11.0 kw
				0	유 류 스 72.1 l
	47.9시간	남 10,625 여 4,250	203,575	남 0.0 시간 여 47.9	가 스 4.5 l 붕 지 (편) 2,734.8 개 끈 1.9 타
계			1,240,620	저 장 상 자 15.1 개 포 장 상 자 146.3 개 포장재(난좌,네트,짚) 2,110.5 개	
자 가 노 력 비	158.1시간	남 10,625 여 4,247	1,216,770	남 85.5 시간 여 72.6	
소 부 소 득 륜 (%)			1,511,050		
가 가 치 륜 (%)			1,714,625		
소 득 륜 (%)			54.9		

시설국화

부산

(기준 : 년 1기작/10a)

비 목 별		수 량	단가(원)	금액(원)	비 고	
조수입	주 산 물 가 액	61,903 분	200	12,380,600		
	부 산 물 가 액			0	상품화율	84.7 %
	계			12,380,600		
경	중	종 요 비	27,298.2 주	15	413,770	N:16.5 P:8.1 K:8.2 kg
		무기질 비료비			197,839	요 소 13.0 kg
	간	유기질 비료비	5,232.6 kg		368,679	농 용 석 회 81.4 kg
		농 약 비			658,519	복 합 비 료 57.5 kg
	재	광열 · 동력비			1,567,407	규 산 질 15.0 kg
		수리(水利)비			980	영양제 액제 1,113.1 ℓ
		제 재 료 비			787,282	수화제 3,444.4 g
		소 농 구 비			2,555	살충제 유제 987.3 ml
		대농구 상각비			280,725	수화제 1,995.4 g
		영농시설 상각비			732,977	살균제수화제 4,775.5 g
	비	수 선 비			170,666	제초제 유제 940.5 ml
		기 타 요 금			0	전 기 5,681.9 kw
		계			5,181,399	유 류 1,799.1 ℓ
		계			5,181,399	비 닐 155.3 m
비	임 차 료			0	주 대 146.0 개	
	위 탁 영 농 비			376,790	비 닐 대 끈 0.6 타	
	고 용 노 력 비	402.7시간	남 8,125 여 2,903	1,312,643	보 온 덮 개 169.0 m	
계			6,937,691	포 장 상 자 90.3 개		
자 가 노 력 비	199.5시간	남 8,125 여 2,903	1,073,150	남 94.6 시간 여 104.9		
소 부 가 가 치 소 득 률 (%)			5,442,909 7,199,201 44.0			

카 네 이 션

부산

(기준 : 년 1기작/10a)

비 목 별		수 량	단가(원)	금액(원)	비 고	
조수입	주 산 물 가 액	88,556 본	269	23,821,564		
	부 산 물 가 액			0	상품화율 95.3 %	
계				23,821,564		
경	중 간 재 비	중 요 비	13,832.6 주	269	3,714,352	N:15.0 P:10.0 K:8.0 kg
		무기질 비료비			132,074	요 소 11.1 kg
		유기질 비료비	6,033.3 kg		474,852	용 성 인 비 10.0 kg
		농 약 비			668,467	농 용 석 회 6.7 kg
		광열 · 동력비			3,368,648	복 합 비 료 75.3 kg
		수리 (水 利) 비			34,074	규 산 질 16.7 kg
		제 재 료 비			931,739	영양제 액제 1,388.9 l
		소 농 구 비			7,264	살충제 유제 812.0 ml
		대농구 상각비			408,168	수화제 3,432.9 g
		영농시설 상각비			866,831	살균제수화제 3,173.3 g
		수 선 비			170,833	제초제 유제 555.6 ml
		기 타 요 금			0	전 기 8,046.3 kw
		계				10,777,302
비	임 차 료 [농기계·시설 토 지 위 탁 영 농 비 고 용 노 력 비			0		
				241,667		
				6,667		
		428.7시간	남 8,639 여 2,972	1,519,478	남 43.3 시간 여 385.4	
계				12,545,114		
자 가 노 력 비		404.3시간	남 8,639 여 2,972	2,091,865	남 157.1 시간 여 247.2	
소 부 소 득 륜 (%)	가 가 득 륜 (%)			11,276,450 13,044,262 47.3		

노 지 포 도

대구

(기준 : 년/10a)

비 목 별		수 량	단가(원)	금액(원)	비 고		
조수입	주 산 물 가 액	2,202 kg	984	2,166,768			
	부 산 물 가 액			0	상품화율 98.0 %		
계				2,166,768			
경 영 비	중 간 재 비	무기질 비료비		47,435	N:22.6 P:14.9 K:19.2 kg		
		유기질 비료비	205.1 kg	10,370	요 소 6.0 kg		
		농 약 비		70,876	유 염 화 칼 리 6.7 kg		
		광열 · 동력비		24,115	염 화 칼 리 7.3 kg		
		수리 (水 利) 비		0	붕 소 0.2 kg		
		제 재 료 비		178,402	농 용 석 화 21.2 kg		
		소 농 구 비		4,121	복 합 비 료 90.0 kg		
		대농구 상각비		138,944	영양제수화제 912.0 g		
		영농시설 상각비		0	살충제 유제 343.2 ml		
		수 선 비		11,715	수화제 483.3 g		
		조 성 비		61,653	살균제 유제 71.3 ml		
		기 타 요 금		0	입제 0.1 kg		
		계			547,631	수화제 1,480.7 g	
		비	임차료 [농기계·시설 토 지 위 탁 영 농 비 고 용 노 력 비			0	제초제 유제 927.2 ml
						0	입제 0.5 kg
78.8시간	남 7,125 여 3,875			343,050	유 류 38.6 l		
					비닐(반사필름) 463.5 m		
계			890,681	붕 자 (핀) 0.4 개			
자 가 노 력 비	186.9시간	남 6,938 여 3,627	1,003,027	포 장 상 자 246.2 개			
소 부 소 득 륜 (%)			1,276,087	저장.포장종이 0.3 개			
가 가 치 륜 (%)			1,619,137	포장재(난좌,베트,짚) 0.1 개			

시설토마토(반축성)

대구

(기준 : 년 1기작/10a)

비 목 별		수 량	단가(원)	금액(원)	비 고	
조 수 입	주 산 물 가 액	3,403 kg	4,191	14,261,973		
	부 산 물 가 액			0	상품화율 95.1 %	
계				14,261,973		
영 비	경 간 재 비	중 자 비	60.7 dl	3,390	205,771	N:426.9 P:297.1 K:368.9 kg
		무기질 비료비			194,594	요 소 28.7 kg
		유기질 비료비	3,188.1 kg		377,712	유 용 성 인 비 12.1 kg
		농 약 비			48,127	염 화 칼 리 소 3.2 kg
		광 열, 동 력 비			830,851	분 봉 용 석 회 23.7 kg
		수리(水利)비			0	농 용 석 회 0.6 kg
		제 재 료 비			2,255,713	복 합 비 료 99.7 kg
		소 농 구 비			8,184	영 양 제 액 제 3,114.3 kg
		대농구 상각비			403,177	수 화 제 37.5 l
		영농시설 상각비			419,128	살 충 제 유 제 786.6 g
		수 선 비			136,636	살 균 제 입 제 218.4 ml
		기 타 요 금			4,650	수 화 제 입 제 1.2 kg
		계			4,884,543	수 화 제 분 제 241.5 g
		비	임 차 료 [농 기계·시설 토 지 위 탁 영 농 비 고 용 노 력 비			0
				59,032	류 스 2,081.8 l	
				0	스 닐 274.5 l	
130.8시간	남 5,569 여 3,706			513,808	닐 죽 대 1,695.5 m	
계			5,457,383	개 207.2 개 265.0 개 4.7 타 166.0 m 2,522.2 개 1,249.6 개		
자 가 노 력 비	357.6시간	남 5,569 여 3,706	1,664,704	남 182.2 시간 여 175.4		
소 부 가 가 득			8,804,590			
소 득 륜 (%)			9,377,430			
			61.7			

가을배추

인천

(기준 : 년 1기작/10a)

비 목 별		수 량	단가(원)	금액(원)	비 고		
조수입	주 산 물 가 액	7,390 kg	156	1,152,840			
	부 산 물 가 액			0	상품화율	89.3 %	
계				1,152,840			
경	중	종 자 비	0.6 dl	36,102	21,661	N:13.6 P:8.2 K:8.2 kg	
		무기질 비료비			33,670	요 소 3.3 kg	
		유기질 비료비	2,333.3 kg		43,333	붕 소 1.6 kg	
		농 약 비			14,034	농 용 석 회 120.6 kg	
		간	광열 · 동력비			17,811	복 합 비 료 81.6 kg
			수리(水利)비			0	영양제 액제 0.1 l
			제 재 료 비			56,761	살충제 유제 127.8 ml
		재	소 농 구 비			4,315	수화제 171.8 g
			대농구 상각비			126,678	살균제 유제 111.1 ml
			영농시설 상각비			0	수화제 261.1 g
		비	수 선 비			8,111	제초제 입제 0.3 kg
			기 타 요 금			5,294	전 기 10.3 kw
			계			331,668	유 류 트 46.0 l
비	임차료	농기계·시설 토지			0	112.7 개	
		위탁영농비			0		
		고용노력비	32.0시간	남 4,389 여 3,000	117,807	남 15.7 시간 여 16.3	
		계			449,475		
자 가 노 력 비	79.0시간	남 4,389 여 3,000	298,116	남 44.0 시간 여 35.0			
소 부 소	득 가 득			703,365 821,172 61.0			
	가 치 른 (%)						

시설상추(치마)

인천

(기준 : 년 1기작/10a)

비 목 별		수 량	단가(원)	금액(원)	비 고			
조수입	주 산 물 가 액	4,385 kg	1,049	4,599,865				
	부 산 물 가 액			0	상품화율	90.7 %		
계				4,599,865				
경	중	중 자 비	2.3 dl	9,998	22,995	N:26.5	P:0	K:0 kg
		무기질 비료비			17,521	요소	액제	57.7 kg
		유기질 비료비	2,088.7 kg		84,084	영양제	유제	0.1 l
		농 약 비			417	살균제	기	11.3 ml
		광열 · 동력비			30,803	전 유	류	653.9 kw
		수리(水利)비			0	비	닐	31.7 l
		제 재 료 비			467,022	할	죽	596.4 m
		소 농 구 비			8,707	비	닐	268.3 개
		대농구 상각비			79,209	포	은	7.1 타
		영농시설 상각비			332,500	장	상	94.8 m
		수 선 비			28,334	자		952.2 개
		기 타 요 금			0			
		계				1,071,592		
		비	임	차 료 [농기계·시설			0	
토 지					0			
위 탁 영 농 비					0			
고 용 노 력 비	210.4시간			남 3,500 여 3,000	652,150	남 41.9 시간 여 168.5		
계				1,723,742				
자 가 노 력 비		353.7시간	남 4,000 여 3,000	1,235,800	남 174.7 시간 여 179			
소 부 가 가 치			2,876,123					
소 득 률 (%)			3,528,273					
				62.5				

배

인천

(기준 : 년/10a)

비 목 별		수 량	단가(원)	금액(원)	비 고	
조수입	주 산 물 가 액	2,243 kg	1,451	3,254,593		
	부 산 물 가 액			0		
	계			3,254,593		
경 영 비	중 간 재 비	2,837.3 kg		13,931	N:4.8 P:3.7 K:3.3 kg 복 합 비 · 료 38.7 kg 살충제 유제 349.3 ml 분제 490.0 g 살균제수화제 1,341.0 g 제초제 유제 492.4 ml 전 기 210.2 kw 유 류 69.0 l 봉 지 (핀) 2,920.9 개 끈 0.9 타 보조목(파이프) 7.9 m 저 장 상 자 54.8 개 포 장 상 자 187.0 개 저장.포장종이 1,106.4 개 포장재(난좌,네트,짚) 234.6 개	
				유기질 비료비		52,106
				농 약 비		85,808
				광열 · 동력비		48,236
				수리(水利) 비		0
				제 재 료 비		487,202
				소 농 구 비		4,956
				대농구 상각비		37,046
				영농시설 상각비		14,290
				비 수 선 비		6,703
				조 성 비		38,495
				기 타 요 금		4,584
				계		
	비	입 차 료 [농기계·시설 토 지 위 탁 영 농 비 고 용 노 력 비	102.1시간	남 5,500 여 5,000	0	남 35.5 시간 여 66.6
0						
0						
계				1,321,607		
자 가 노 력 비	193.1시간	남 5,500 여 5,000	1,031,550	남 132.1 시간 여 61.0		
소 부 가 가 득 소 득 률 (%)			1,932,986 2,461,236 59.4			

노 지 포 도

인천

(기준 : 년/10a)

비 목 별		수 량	단가(원)	금액(원)	비 고			
조 수 업	주 산 물 가 액	2,044 kg	1,237	2,528,428				
	부 산 물 가 액			0	상품화율	85.8 %		
	계			2,528,428				
경 영 비	중 간 재 비	무기질 비료비		22,064	N:6.2 P:5.6 K:4.3 kg			
		유기질 비료비	2,816.9 kg	84,507	복 합 비 료	63.9 kg		
		농 약 비		35,990	영 양 제 수 화 제	25.0 g		
		광열 · 동력비		9,613	살 충 제 유 제	338.0 ml		
		수리 (水 利) 비		329	살 균 제 유 제	1,310.9 ml		
		재 재 료 비		294,727	수 화 제	449.5 g		
		소 농 구 비		2,520	제 초 제 유 제	285.8 ml		
		대농구 상각비		38,810	전 기	51.0 kw		
		영농시설 상각비		2,460	유 류	14.0 l		
		비 수 선 비		5,008	비 닐 (반 사 필름)	176.2 m		
		조 성 비		82,066	봉 지 (편 끈)	3,469.7 개		
		기 타 요 금		0	포 장 상 자	0.7 타		
		계			578,094	129.8 개		
		비	임 차 료 [농 기 계 · 시 설 토 지 위 탁 영 농 비 고 용 노 력 비			0		
						0		
				0				
66.6시간	남 5,500 여 5,000			339,850	남 13.7 시간 여 52.9			
계			917,944					
자 가 노 력 비	109.1시간	남 5,500 여 5,000	571,700	남 52.4 시간 여 56.7				
소 부 가 득			1,610,484					
가 가 치			1,950,334					
소 득 불 (%)			63.7					

인 삼

인천

(기준 : 4년 1기작/10a)

비 목 별		수 량	단가(원)	금액(원)	비 고		
조수입	주 산 물 가 액	461 kg	33,007	15,216,228			
	부 산 물 가 액			0	상품화율	93.6 %	
계				15,216,228			
경 영 비	중 간 제 소 대 영 수 기 타	종 자 비	10 dl	44,969	449,689	살충제 유제	1,426.5 ml
		무기질 비료비			0	살균제 유제	6.9 kg
		유기질 비료비	2,761.2 kg		479,105	살균제 유제	222.2 ml
		농 약 비			90,706	입제	2.4 kg
		광열 · 동력비			36,677	수화제	1,945.3 g
		수리(水利)비			0	제초제 유제	148.1 ml
		제 제 료 비			427,361	입제	0.3 kg
		소 농 구 비			3,883	전 기	14.2 kw
		대농구 상각비			689,017	유 리	95.0 l
		영농시설 상각비			67,867	비	263.4 m
		수 선 비			13,058	닐	3.9 타
		기 타 요 금			4,829	짚	531.7 kg
		계				2,262,192	
비	임차료 [농기계·시설 토 지 위 탁 영 농 비 고 용 노 력 비			22,727			
				213,333			
		185.7시간	남 4,278 여 2,933	644,054	남 73.9 시간 여 111.8		
		계			3,142,941		
자 가 노 력 비	333.9시간	남 4,278 여 2,933	1,225,867	남 183.3 시간 여 150.6			
소 부 소 득 률 (%)			12,073,287				
가 가 치			12,954,036				
소 득 률 (%)			79.3				

시 설 고 추

광주

(기준 : 년 1기작/10a)

비 목 별		수 량	단가(원)	금액(원)	비 고	
조수입	주 산 물 가 액	2,231 kg	2,255	5,030,905		
	부 산 물 가 액			0	상품화율	91.2 %
계				5,030,905		
경	중	종 묘 비	2,693.3 주	93	249,753	N:40.4 P:11.4 K:22.4 kg
		무기질 비료비			147,865	요 소 59.3 kg
		유기질 비료비	2,936 kg		79,329	용 성 인 비 31.3 kg
		농 약 비			85,971	용 염 화 칼 리 소 18.0 kg
		광열 · 동력비			321,966	농 용 석 회 0.2 kg
		수리(水利)비			5,070	복 합 비 료 138.8 kg
		재 재 료 비			400,472	영 양 제 액 제 23.2 l
		소 농 구 비			6,334	살 충 제 유 제 1,924.4 ml
		대농구 상각비			142,934	입 제 2.7 kg
		영농시설 상각비			313,024	수 화 제 39.3 g
		수 선 비			124,252	살 균 제 수 화 제 1,080.9 g
		기 타 요 금			4,069	제 초 제 유 제 94.1 ml
		계			1,881,039	전 유 기 류 473.5 kw
		비	임차료	농기계·시설		
토 지					0	할 비 5.4 개
위 탁 영 농 비					0	닐 2.1 타
고 용 노 력 비	54.9시간			남 6,000 여 3,625	204,000	보 온 덮 개 33.3 m
계			2,085,039	포 장 상 차 223.2 개		
자 가 노 력 비	276.9시간	남 6,000 여 3,625	1,298,500		남 124.1 시간 여 152.8	
소 부 가 가 득			2,945,866			
소 득 률 (%)			3,149,866			
			58.6			

시설방울토마토

광주

(기준 : 년 1기작/10a)

비 목 별		수 량	단가(원)	금액(원)	비 고	
조 수 입	주 산 물 가 액	6,010 kg	1,046	6,286,460		
	부 산 물 가 액			0	상품화율	94.4 %
계				6,286,460		
경 영 비	중 간 재 비	종 묘 비 종자	0.8 dl	179,688	338,881	N:26.8 P:13.0 K:24.3 kg
		종묘	2,568.3 주	170		소안 36.8 kg
		무기질 비료비			238,323	비리소 5.0 kg
		유기질 비료비	3,033.3 kg		179,074	비리소 41.8 kg
		농 약 비			134,419	회소 30.2 kg
		광열 · 동력비			987,643	회소 2.3 kg
		수리 (水 利) 비			6,000	회료 84.6 kg
		제 재 료 비			681,437	액제 51.1 kg
		소 농 구 비			4,684	액제 82.4 l
		대농구 상각비			403,019	수화제 786.1 g
		영농시설 상각비			246,144	수화제 945.8 ml
		수 선 비			171,620	수화제 5.9 kg
		기 타 요 금			867	수화제 1,959.7 g
계				3,392,111	수화제 58.3 ml	
비	임 차 료 [농기계·시설 토 지 위 탁 영 농 비 고 용 노 력 비			0	제초제 1,341.7 g	
				51,472	제초제 20.8 ml	
		98.1시간	남 5,750 여 3,175	336,188	제초제 120.4 kg	
계				3,779,771	전유비 1,411.5 kw	
자 가 노 력 비		585.1시간	남 5,056 여 3,228	2,266,733	전유비 2,119.0 l	
소 부 가 득 률 (%)				2,506,689	주닐대 978.7 m	
				2,894,349	주닐대 8.4 개	
				39.9	주닐대 21.0 개	
					온 덮개 5.4 타	
					온 덮개 8.3 m	
					장 상자 862.5 개	

노 지 수 박

광주

(기준 : 년 1기작/10a)

비 목 별		수 량	단가(원)	금액(원)	비 고			
조수입	주 산 물 가 액	2,666 kg	144	383,904				
	부 산 물 가 액			0	상품화율	79.8 %		
	계			383,904				
영	경	중 자 비	2.6 dl	11,273	29,311	N:11.7 P:3.4 K:5.3 kg		
		무기질 비료비			28,268	요 소 10.4 kg		
		유기질 비료비	1,619.9 kg		39,140	붕 소 1.0 kg		
		농 약 비			36,579	농 용 석 회 135.4 kg		
		광 열, 동 력 비			6,795	복 합 비 료 39.5 kg		
		수리 (水 利) 비			0	영 양 제 액 제 0.2 l		
		제 재 료 비			47,566	살 충 제 유 제 561.4 ml		
		소 농 구 비			3,359	입 제 3.5 kg		
		대농구 상각비			10,046	살 균 제 유 제 21.9 ml		
		영농시설 상각비			11,463	수 화 제 1,019.4 g		
		수 선 비			6,066	제 초 제 유 제 125.9 ml		
		기 타 요 금			0	전 유 기 4.5 kw		
		계			218,593	유 류 18.8 l		
		비	비	임 차 료 [농기계·시설 토 지			24,122	695.7 m
				위 탁 영 농 비			0	70.0 개
고 용 노 력 비	15.9시간			남 6,000 여 3,625	65,000	보 온 밭 개 트 131.2 kg 0.6 m		
계					307,715	103.9 개		
자 가 노 력 비		69.8시간	남 6,000 여 3,625	332,350	남 33.4 시간 여 36.4 시간			
소 부 가 가 치			76,189					
소 득 률 (%)			165,311					
				19.8				

시설상추(치마)

대전

(기준 : 년 1기작/10a)

비 목 별		수 량	단가(원)	금액(원)	비 고	
조수입	주 산 물 가 액	4,766 kg	970	4,623,020		
	부 산 물 가 액			0	상품화율 95.6 %	
계				4,623,020		
경 영 비	중 간 재 비	종 자 비	1.8 dl	11,524	20,744	N:20.0 P:3.9 K:3.9 kg 요 소 34.1 kg 농 용 석 회 92.2 kg 복 합 비 료 39.3 kg 살충제 입제 4.9 kg 살균제수화제 208.9 g 전 기 1,704.1 kw 유 류 62.4 ℓ 비닐 555.9 m 할 죽 93.9 개 비닐 끈 2.8 타 포 장 상 자 1,191.8 개
		무기질 비료비			30,217	
		유기질 비료비	8,668.1 kg		224,818	
		농 약 비			22,937	
		광열 · 동력비			50,360	
		수리 (水 利) 비			0	
		제 재 료 비			733,469	
		소 농 구 비			2,727	
		대농구 상각비			70,804	
		영농시설 상각비			209,672	
		수 선 비			26,980	
		기 타 요 금			12,427	
	계				1,405,155	
비	임차료	농기계·시설 토지		0		
		위탁 영농비		21,439		
	고용노력비	107.5시간	남 5,000 여 3,000	333,500	남 5.5 시간 여 102.0	
		계			1,760,094	
자 가 노 력 비	314.8시간	남 5,000 여 3,000	1,265,000	남 160.3 시간 여 154.5		
소 부 소 득	득 가 가 치 른 (%)			2,862,926 3,217,865 61.9		

배

대전

(기준 : 년/10a)

비 목 별		수 량	단가(원)	금액(원)	비 고
조수입	주 산 물 가 액	2,482 kg	1,397	3,467,354	
	부 산 물 가 액			0	상품화율 95.8 %
계				3,467,354	
경 영 비	중 간 재 비	무기질 비료비		69,355	N:20.7 P:25.9 K:12.2 kg
		유기질 비료비	3,733.7 kg	141,962	요 소 10.6 kg
		농 약 비		151,653	용 성 인 비 62.5 kg
		광열 · 동력비		40,821	붕 용 석 회 0.3 kg
		수리(水利)비		0	농 용 석 회 129.0 kg
		제 재 료 비		358,049	복 합 비 료 121.6 kg
		소 농 구 비		5,509	살충제 유제 3,928.7 ml
		대농구 상각비		140,676	수화제 0.2 g
		영농시설 상각비		91,510	살균제 유제 269.6 ml
		비 수 선 비		22,885	수화제 3.5 g
		조 성 비		46,512	제초제 유제 345.1 ml
		기 타 요 금		6,288	전 기 127.0 kw
		계			
비	임차료 [농기계·시설 토지]			0	
				22,883	
				0	
고 용 노 력 비	94.2시간	남 5,822 여 3,211	339,030	남 14.0 시간 여 80.2	
	계			1,437,133	
자 가 노 력 비	220.0시간	남 5,822 여 3,267	1,039,137	남 125.4 시간 여 94.6	
소 부 가 가 득 소 득 률 (%)			2,030,221 2,392,134 58.6		

노지포도

대전

(기준 : 년/10a)

비 목 별		수 량	단가(원)	금액(원)	비 고	
조수입	주 산 물 가 액	1,893 kg	1,529	2,894,397		
	부 산 물 가 액			0	상품화율 93.2 %	
계				2,894,397		
경 영 비	중 간 재 비	무기질 비료비		63,972	N:15.3 P:19.3 K:22.6 kg	
		유기질 비료비	3,148.2 kg	103,345	요 소 4.7 kg	
		농 약 비		71,763	유 안 2.8 kg	
		광열 · 동력비		17,352	용 성 인 비 17.8 kg	
		수리(水利)비		1,556	염 화 칼 리 16.7 kg	
		제 재 료 비		241,323	농 용 석 회 53.1 kg	
		소 농 구 비		3,268	복 합 비 료 157.3 kg	
		대농구 상각비		49,252	살충제 유제 1,700.5 ml	
		영농시설 상각비		31,394	수화제 0.2 g	
		비 수 선 비		17,518	살균제 유제 154.4 ml	
		조 성 비		58,749	수화제 2.5 g	
		기 타 요 금		8,708	제초제 유제 541.6 ml	
		계				668,200
	비	임차료			0	
위탁영농비용				27,619		
고용노력비		41.7시간	남 5,478 여 3,200	144,830	남 5.0 시간 여 36.7	
계				840,649		
자 가 노 력 비		251.8시간	남 5,478 여 3,200	1,107,823	남 132.6 시간 여 119.2	
소부소득률(%)	가 가 득			2,053,748		
	가 가 치			2,226,197		
	득 륜 (%)			71.0		

시설토마토(반축성)

울산

(기준 : 년 1기작/10a)

비 목 별		수 량	단가(원)	금액(원)	비 고	
조수입	주 산 물 가 액	8,799 kg	800	7,039,200		
	부 산 물 가 액			0	상품화율 92.3 %	
계				7,039,200		
경	중 간 재 비	중 자 비	0.8 dl	251,041	200,833	N:29.1 P:17.1 K:26.8 kg
		무기질 비료비			78,110	요 소 33.3 kg
		유기질 비료비	2,474.1 kg		173,185	용 성 인 비 22.7 kg
		농 약 비			96,239	염 화 칼 리 23.8 kg
		광열 · 동력비			398,308	농 용 석 회 62.2 kg
		수리(水利)비			0	복 합 비 료 125.2 kg
		제 재 료 비			1,003,226	영 양 제 액 제 0.2 l
		소 농 구 비			14,497	수 화 제 472.2 g
		대농구 상각비			349,921	살 충 제 유 제 1,687.0 ml
		영농시설 상각비			225,863	입 제 3.2 kg
		수 선 비			93,290	수 화 제 743.5 g
		기 타 요 금			0	살 균 제 수 화 제 1,705.6 g
		계			2,633,472	제 초 제 유 제 50.0 ml
		비	임차료 [농기계·시설 토 지			0
				0	유 류 675.9 l	
				0	비 닐 1,710.0 m	
				0	할 지 주 널 546.7 개	
위 탁 영 농 비			604,320	대 곤 721.5 개		
교 용 노 력 비	125.9시간	남 6,800 여 4,800		비 10.2 타		
계			3,237,792	짚 110.0 kg		
자 가 노 력 비	357.1시간	남 6,800 여 4,800	2,044,680	보 온 덮 개 210.0 m		
소 부 가 가 치 소 득 륜 (%)			4,405,728	장 트 3,000.0 개		
			54.0	상 자 534.7 개		

시설딸기(반축성)

울산

(기준 : 년 1기작/10a)

비 목 별		수 량	단가(원)	금액(원)	비 고		
조수입	주 산 물 가 액	2,798 kg	2,929	8,195,342			
	부 산 물 가 액			0	상품화율 91.3 %		
계				8,195,342			
경 영 비	중 간 재 비	종 묘 비	6,190.3 본	120	740,208	N:25.8 P:15.8 K:16.1 kg	
		무기질 비료비			48,969	요 소 15.4 kg	
		유기질 비료비	2,691.7 kg		188,417	농 용 석 회 91.5 kg	
		농 약 비			74,475	복 합 비 료 102.1 kg	
		광열 · 동력비	영양제 액제				0.1 ℓ
			수화제				177.8 g
		수리(水利)비	살충제 유제				90.6 ml
			분제				1,221.4 g
		제 재 료 비	수화제				446.3 g
			살균제수화제				798.3 g
		소 농 구 비	제조제 유제				20.9 ml
			전 기				319.0 kw
		대농구 상각비	유 류				17.5 ℓ
비 닐					1,554.9 m		
영농시설 상각비	할 축				674.9 개		
	비 닐 상 끈				13.2 타		
수 선 비	포 장 상 자				212.5 개		
기 타 요 금				0			
계				2,036,491			
비	임 차 료 [농기계·시설 토 지 위 탁 영 농 고 용 노 력 비]			0			
				0			
				0			
		225.7시간	남 6,356 여 4,911	1,108,413	남 0.0 시간 여 225.7		
계				3,144,904			
자 가 노 력 비	186.6시간	남 6,356 여 4,911	1,031,126	남 79.4 시간 여 107.2			
소 부 소 득 륜 (%)			5,050,438 6,158,851 61.6				

배

울산

(기준 : 년/10a)

비 목 별		수 량	단가(원)	금액(원)	비 고
조수입	주 산 물 가 액	2,568 kg	1,376	3,533,568	
	부 산 물 가 액			8,333	상품화율 90.9 %
계				3,541,901	
경 영 비	중 간 제 비	무기질 비료비		87,622	N:62.8 P:16.9 K:27.9 kg
		유기질 비료비	2,110.1 kg	151,882	요 소 96.7 kg
		농 약 비		105,031	용 성 인 비 8.4 kg
		광열 · 동력비		29,203	염 화 칼 리 26.2 kg
		수리(水利)비		0	농 용 석 회 121.0 kg
		제 재 료 비		275,629	복 합 비 료 152.6 kg
		소 농 구 비		4,930	규 산 질 18.0 kg
		대농구 상각비		199,111	영양제 액제 67.5 l
		영농시설 상각비		80,073	수화제 333.7 g
		수 선 비		24,457	살충제 유제 1,553.3 ml
		조 성 비		58,694	수화제 900.0 g
		기 타 요 금		5,597	살균제 유제 4,718.7 ml
					수화제 1,779.9 g
					제조제 유제 198.7 ml
		계			
비	임차료 [농기계·시설 토지 위탁 영농 비용 노력비]			0	유 류 33.6 l
				0	봉 지 (편) 8,855.7 개
				0	끈 1.8 타
		68.9시간	남 6,733 여 4,733	347,904	보조목(파이프) 0.8 m
					저 장 상 자 6.1 개
계				1,370,133	포 장 상 자 117.1 개
계				1,370,133	포장계(난좌,네트,짚) 0.4 개
자 가 노 력 비		176.4시간	남 6,733 여 4,733	1,027,501	남 96.3 시간 여 80.1
소 부 소 득 률 (%)	가 가 득 률 (%)			2,171,768 2,519,672 61.3	

□ 조사결과 검토 및 보완조사 담당

경기도(김형덕), 강원도(장은하), 충북(손찬수), 충남(이두희), 전북(김홍기), 전남(손장환), 경북(박원흠), 경남(최재혁), 제주도(박길석)

□ 분석결과 검토담당

김사균, 박성호, 박정운, 송금찬, 오상현, 우수곤, 이인규, 조성주, 최철구

□ 연구분석담당

농업경영담당관 : 정호근
기술평가분석팀장 : 이상용
농업연구관 : 이두원
농업연구사 : 박승용, 서동균
연구 보조 : 박영정

농업경영연구보고
제 69 호

농업 경영 개 선 을 위 한
2001 농축산물소득자료집

인 쇄 : 2002년 8월

발 행 : 2002년 8월

발행처 : 농촌진흥청 농업경영정보관실

경기도 수원시 권선구 서둔동 250번지 (우 441-707)

전화 : (031) 299-2302~9

발행인 : 농촌진흥청장 정 무 남

편집인 : 농업경영정보관 한 원 식

인 쇄 : 문영당(031) 251-2191~2

