

행정간행물 등록번호  
31200-51710-56-64

농업경영연구보고 제58호  
1998. 8

농업경영개선을 위한  
'97 농축산물표준소득

농림부 도서실



0010353

농촌진흥청  
농업경영관실

행정간행물 등록번호  
31200-51710-56-64

농업경영연구보고 제58호  
1998. 8

농업경영개선을 위한  
'97 농축산물표준소득

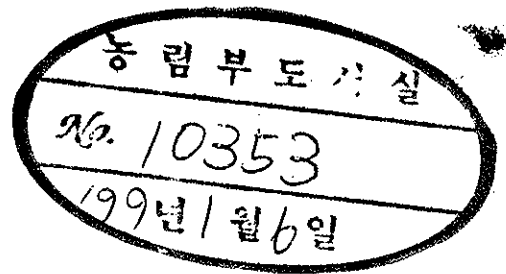

농 촌 진 흥 청  
농업경영관실

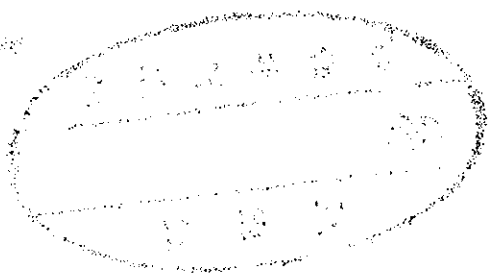

# 머 리 말

우리 농업이 국제환경에 적응하고 경쟁력을 높이기 위하여서는 새로운 기술 도입에 의한 개별농가 단위에서의 경영개선이 우선적으로 요구되고 있습니다.

이러한 요구에 부응하기 위하여 농촌진흥청이 권장한 영농기술을 수용한 전국 2,565개 지역 7,695농가의 1997년도 경영성과를 조사하여 63개작목 82개작형에 대한 기대가능한 표준소득액을 작목별, 지역별로 분석하였습니다.

따라서 본 자료는 작목별, 지역별 평균개념의 통계자료가 아니라 영농설계나 경영개선 연구지도를 위한 지표로 이용될 수 있도록 분석한 자료이므로 효율적인 농장경영을 위한 설계와 진단 등 개별농가의 경영상담에 이용함으로써 영농계획수립은 물론 농가소득향상에도 크게 참고가 될 것으로 기대되어집니다.

아울러 본자료를 사용할 때에는 필히 “이용상 유의사항”을 참고하시기를 부탁드립니다. 끝으로 조사에 적극 협조하여 주신 농가와 조사분석에 도움을 준 농촌지도소 및 관계관에게 깊은 감사를 드립니다.

1998년 8월 5일

농촌진흥청장 김 강 권



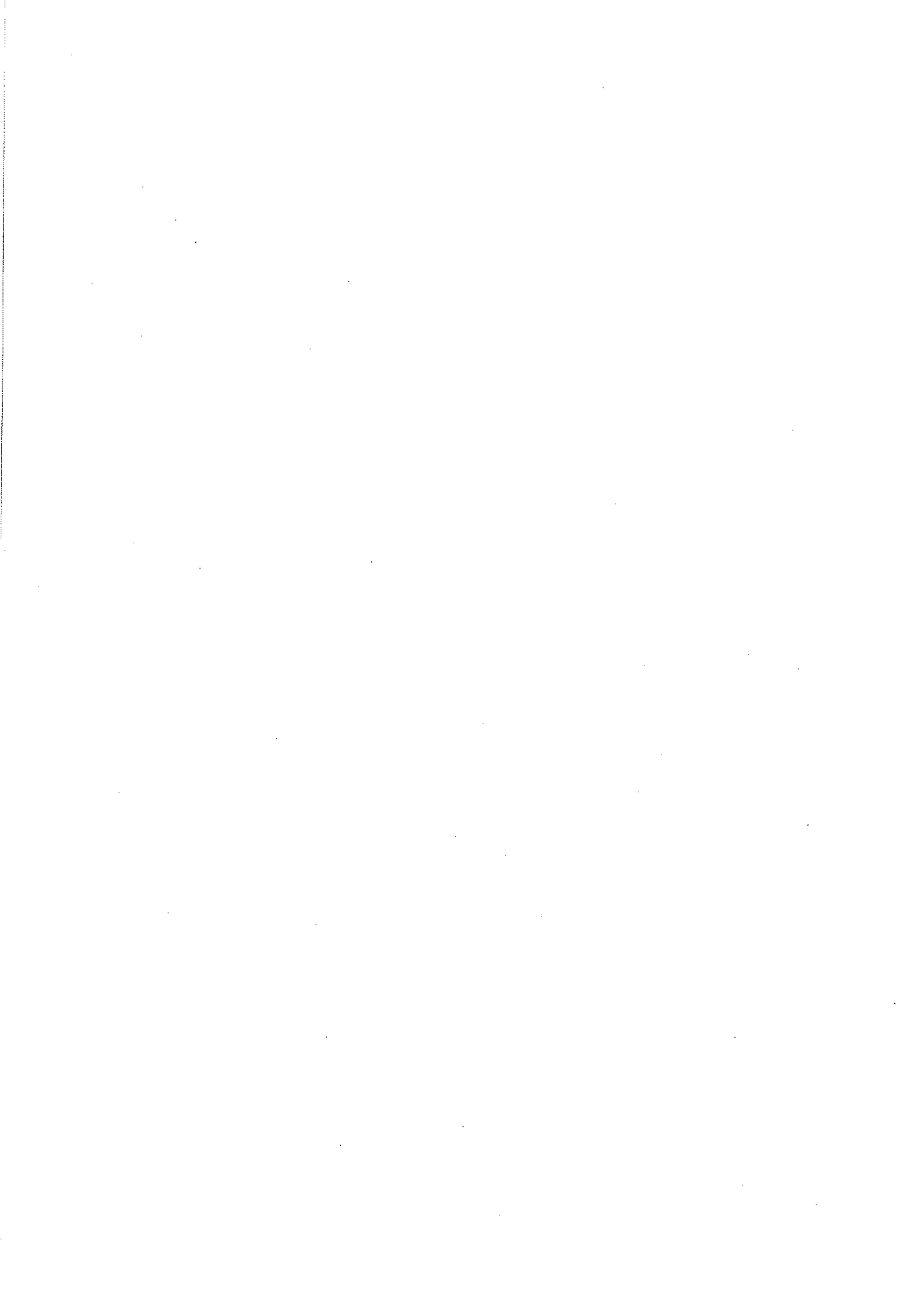

# 목 차

1. 목 적 .....	5
2. 조사분석개요 .....	5
가. 표본의 선정 .....	5
나. 조사작목의 표본수 .....	5
다. 조사기간 .....	7
라. 조 사 자 .....	7
마. 비목별 산정기준 .....	7
바. 채소류 작형분류기준 .....	9
사. 본 자료 이용상 유의사항 .....	12
3. '97년도 농축산물 표준소득 총괄표 .....	13
4. 전국 농축산물 표준소득 .....	17
5. 도별 농축산물 표준소득 .....	109
가. 경 기 도 .....	111
나. 강 원 도 .....	161
다. 충청북도 .....	191
라. 충청남도 .....	227
마. 전라북도 .....	281
바. 전라남도 .....	331
사. 경상북도 .....	393
아. 경상남도 .....	455
자. 제 주 도 .....	517
6. 특별·광역시 농축산물 표준소득 .....	539



# 1. 목 적

작목별, 작형별, 지역별 표준소득을 조사분석하여 경영진단 및 설계, 농가소득 증대를 위한 경영개선연구지도 기초자료로 제공

## 2. 조사분석개요

### 가. 표본의 선정

#### (1) 조사지역의 선정

조사작목별 전체표본에서 도별 표본수는 전국 재배면적 비율에 따라 주요 생산지역 6~12개지역을 선정한 후 해당 시·군 농촌지도소에서 작목별 주산지역 1개지역을 임의 추출

#### (2) 조사농가 선정

각 작목별로 임의 추출된 조사대상지역에서 시·군 농촌지도소의 권장영농 기술을 실제 수용한 중상위 수준의 3농가(대, 중, 소)를 선정하여 청취 조사

### 나. 조사작목 표본수

(1) 전체작목 및 표본수 : 63작목 82작형 2,565지역 7,695농가

(2) 작목별조사지역 및 표본농가수

#### ○ 동작물

조사작목	조사지역수	표본농가수	조사작목	조사지역수	표본농가수
맥주보리	24	72	오이(촉성)	30	90
단옥수수	27	81	오이(반촉성)	51	153
봄 감 자	39	117	토마토(촉성)	27	81
봄 무	42	126	방울토마토	24	72
무(하우스)	30	90	토마토(반촉성)	51	153
봄 배 추	45	135	시설호박	36	108
배추(하우스)	36	108	시설참외	42	126
시 금 치	33	99	수박(반촉성)	42	126
노지딸기	27	81	딸기(촉성)	27	81
양 배 추	33	99	딸기(반촉성)	42	126
시설상추(포기)	24	72	시설고추	27	81
시설상추(치마)	27	81	소 계(23)	786	2,358

○ 하작물

조사작목	조사지역수	표본농가수	조사작목	조사지역수	표본농가수
옥수수(종실용)	21	63	노지호박	24	72
콩	45	135	노지참외	27	81
고 구 마	33	99	노지수박	39	117
가을감자	27	81	들 깻 잎	24	72
도 라 지	21	63	들 깨	24	72
더 덕	18	54	땅 콩	36	108
작 약	18	54	엽 연 초	33	99
당 귀	27	81	인 삼	30	90
황 기	21	63	양 잠	39	117
가 을 무	51	153	느타리버섯	54	162
고랭지무	30	90	표고버섯	36	108
가을배추	54	162	영지버섯	27	81
고랭지배추	24	72	사 과	45	135
대 파	30	90	배	42	126
쪽 파	27	81	노지포도	36	108
생 강	24	72	시설포도	24	72
노지상추	24	72	복 송 아	48	144
부 추	21	63	노지감귤	12	36
오이(시설억제)	45	135	시설감귤	12	36
미 나 리	24	72	단 감	30	90
가 지	24	72	대 추	24	72
취 나 물	30	90	참 다 래	24	72
당 근	24	72	유 자	21	63
			소 계(47)	1,389	4,167

○ 화 훼

조사작목	조사지역수	표본농가수	조사작목	조사지역수	표본농가수
시설국화	33	99	백 합	30	90
카네이션	21	63	안 개 초	27	81
장 미	24	72	소 계(5)	135	405

○ 축 산 물

조사작목	조사지역수	표본농가수	조사작목	조사지역수	표본농가수
한우번식우	36	108	비 육 돈	39	117
한우비육우	39	117	산 란 계	33	99
낙 농	36	108	육 계	36	108
번 식 돈	36	108	소 계(7)	255	765

다. 조사기간

- 동작물 : 1997년 7월까지
- 하작물 : 1997년 11월까지
- 축산물 : 1998년 1월까지

라. 조사자 : 시·군 농촌지도소 농업경영 및 작목별 전문지도사

마. 비목별 산정기준

(1) 주산물 평가기준

주산물 가액은 작목별 '97년도생산량×농가수취가격으로 산출

(2) 부산물 평가기준

부산물 가액은 판매 또는 자가이용하였을시만 평가

(3) 종묘(축)비는 투입당시의 농가구입가격을 적용

(4) 비 료 비

무기질 비료는 농가구입가격을 적용하고 유기질 비료는 구입하였을시만 농가구입가격을 적용하고 구입하지 않았을 경우에는 비용가 또는 성분가 적용

(5) 농 약 비

작물의 병충해 예방 및 방제에 사용한 살충제, 살균제와 제초제, 기타 농업 약제일체를 계상하여 농가구입가격을 적용하고 항공 및 공동방제에 투입된 비용은 부담비용을 산정

(6) 광열동력비

농기계사용 및 난방에 따른 유류, 전기, 연탄 등의 소비량을 계상하였으며 농가구입가격을 적용



(7) 수리(水利)비

농지개량조합비, 수문지기에 대한 수고료, 제방의 수리나 보수에 대한 부담금, 도수로 및 배수로의 개·보수에 대한 부담금 등을 계상

(8) 제재료비

종묘, 비료, 농약, 광열동력비를 제외한 모든 재료의 비용을 계상하였으며 농기구 입가격을 적용, 자가생산물은 비용가격을 적용

(9) 농기구, 영농시설상각비

감가상각비는 정액법 공식을 이용하였으며 조사작목의 비용부담율을 적용계상

(10) 수리(修理)비

수리비는 대농기구, 영농시설의 수리, 유지를 위하여 수리한 비용을 계상

(11) 임차료

조사작목의 영농을 위하여 대농기구, 영농시설, 토지 등을 실제 임차하여 지불된 금액을 계상

(12) 노력비

투입된 노동력을 자가노력과 고용노력으로 구분 계상하였으며 노임단가는 노동을 기준으로 지역별 현금, 현물 및 급식비를 합산

(13) 조성비

과수원 등의 개원비에 육성비(손익분기점 이전까지)를 합산하고 내용년수로 나누어 분할 계산

(14) 조수입

당해연도의 해당 작목경영 결과로서 얻은 총수입으로서 주산물 평가액(당해년도 생산량×당해년도 농가 평균수취가격)과 주산물생산에 부차적으로 생산되는 부산물 평가액을 합계한 총액

(15) 경영비

조수입을 획득하기 위해서 외부에서 구입하여 투입한 일체의 비용

(16) 부가가치

부가가치 = 조수입 - 중간재비(경영비 - 임차료 - 고용노임)입

(17) 소 득

조수입에서 경영비를 차감한 잔액으로서 당년도 당해작물 생산활동의 성과임

(18) 소 득 륜

소득/조수입 × 100

바. 채소류 작형분류 기준

〈배추〉

작 형	파종기	수확기	성출하기	지 대	비 고
가을재배	8상~8하	10중~12상	10중~12상	전 국	늦가을 재배  봄육묘, 봄노지재배 포함  준고랭지, 평지여름, 망사피복재배 포함
시설재배	1상~3하	3중~5하	4하	전 국	
봄재배	3중~4하	5하~6하	6중	전 국	
고랭지재배	5상~7하	7상~10상	7상~10상	전 국	

〈무〉

작 형	파종기	수확기	성출하기	지 대
시설재배	1상~3상	3중~5중	4중	남 부
봄재배	3중~4하	5하~6중	5하~6중	전 국
고랭지재배	5상~7하	7상~10중	7상~10상	고 령 지
가을재배	8중~9상	10중~11중	10중~12상	전 국

〈딸기〉

작 형	육묘기	정식기	수확기	성출하기
축성재배	7하~9하	9중~9하	12중~3하	1상~2하
반축성재배	8중~9상	10상~10중	3중~5하	4상~5중
노지재배	7중~10상	9중~10상	5중~6하	5상~6중

<시금치>

작형	파종기	수확기	성출하기
봄재배	2상~5하	3중~7상	6상~6하
여름재배	6상~8하	7상~10상	7중~9중
가을재배	9중~11하	10상~3하	11중~2중 (시설재배포함)

<상추 (포기, 치마)>

작형	파종기	수확기	성출하기
봄재배	1상~2중	4상~5중	4중~5중
고랭지재배	4상~7중	7상~10중	8중~9중
가을재배	8상~9중	12상~3중	1중~3중
겨울재배	10상~12중	11상~3중	2상

<오이>

작형	파종기	수확기	성출하기
축성재배	10상~11중	1중~4하	2상~3중
반축성재배	12상~1중	3중~6하	4상~6중
시설억제재배	8상~9중	10중~1하	12상

<토마토>

작형	파종기	수확기	성출하기	지대
축성재배	9상~10상	1중~5상	2상~4중	남부, 온난지역
반축성재배	11중~12하	3상~6상	4상~6중	남부 및 중부일부

<방울토마토>

작형	파종기	수확기	성출하기	비고
축성재배	9중~10상	2상~5중	3중~4중	
반축성재배	12상~1상	4중~8중	5중~7중	

〈참 외〉

작 형	파 종 기	수 확 기	성출하기	지 대	비 고
축 성 재 배	10하~11하	4상~5하	4중~5중	남 부	-
반축성 재배	1상~2상	5상~6상	5중~6중	전 국	터널조숙포함
노 지 재 배	2하~5하	6중~9상	-	전 국	조숙재배포함

〈수 박〉

작 형	파 종 기	수 확 기	성출하기	지 대	비 고
축 성 재 배	11하~12상	3하~4하	3중~4중	전 국	터널조숙재배 포함 조숙재배 포함
반축성 재배	12하~1상	4하~5하	4중~6중	전 국	
노 지 재 배	2중~4하	6상~8하	5중~8하	전 국	

〈고 추〉

작 형	파 종 기	수 확 기	성출하기
축 성 재 배	10중	2상~6중	3상~5상
반축성 재배	12중~2상	4중~10중	5중~9중
노 지 재 배	2상~2하	6하~11상	10상~11하

〈호 박〉

작 형	파 종 기	수 확 기	성출하기	지 대	비 고
축 성 재 배	12상~1중	2중~4하	3상~3하	남부, 제주도	조숙재배포함
반축성 재배	1상~2하	4중~6하	5상~5하	남부지방	
노 지 재 배	2하~5중	5중~8하	6상~7하	전국	

〈가 지〉

작형	파종기	수확기	성출하기	지 대
축 성 재 배	8상~9하	12상~4하	3상~4하	남부의 따뜻한 지방
반축성 재배	11중~1하	4중~4하	5상~5하	"
보 통 재 배	2중~5하	6상~11하	9상~10중	전국(조숙재배 포함)

〈미 나 리〉

작 형	과 종 기	수 확 기	성 출 하 기
가 을 재 배	3하~4상	11하	12상
봄 재 배	5상~5중	2하~ 4상	3상

사. 본 자료 이용상 유의사항

- (1) 본 자료의 전국편은 전국조사치를 평균한 것이며 각도별편은 해당도 조사치를 평균한 것이므로 시군별로 활용할 때에는 해당지역의 자료를 참고하여야 함.
- (2) 본 자료의 경영비에는 타인자본 이자를 계상치 않고 작성한 자료로써 이는 농가와 지역에 따라서 영농실태가 다양하고 작목별 소득비교가 복잡하여 본 자료에서는 제외시켰으나 이용자가 필요에 따라서는 별도 계산을 하여야 함.
- (3) 쌀, 겉보리, 쌀보리, 양파, 마늘, 노지고추, 참깨는 농림부 지정통계인 농산물생산비 통계자료와 중복을 피하기 위하여 농림부 자료를 수록하였음.
- (4) 수록된 자료의 단위미만은 반올림하였기 때문에 합계숫자와 비목의 합계가 일치하지 않을 수도 있음.
- (5) 본 자료는 농업경영 연구지도, 농장설계와 진단, 개별농가의 상담지도를 위하여 발간한 자료이므로 발간 목적외의 과대사용을 금하고 있음.
- (6) 소득이 높은 시설채소, 화훼류, 버섯류는 작목선택시 아래의 사항에 유의하여 주기 바람.
  - 시설채소, 화훼류
    - 초기투자액이 많이 소요됨
    - 높은 기술수준이 요구되고 농가간 기술편차가 커서 농가간 소득격차가 큼
    - 재배기간중 운영자금의 많이 소요됨
    - 최근 재배면적의 급격한 확대로 과잉생산이 우려됨
  - 버섯류
    - 초기시설 투자액이 여타 작목에 비해서 많이 소요됨
    - 최근 재배면적의 급격한 확대로 과잉생산이 우려됨
    - 고도의 전문기술(특히 병해방제)이 요구되어지며 가격 등락이 심함

### 3. '97년도 농축산물 표준소득 총괄표

(기준 : 10a)

작 목 별	수 량 (kg)	조수입 (원)	경영비 (원)	소 득 (원)	소득률 (%)	'96소득 (원)	'97/'96 (%)
맥 주 보 리	370	312,328	143,432	168,896	54.1	194,898	86.7
옥 수 수	640	370,024	141,477	228,547	61.8	203,201	112.5
단 옥 수 수	4,793	1,136,800	329,261	807,539	71.0	813,979	99.2
콩	162	345,152	104,403	240,749	69.8	279,807	86.0
고 구 마	1,690	940,626	316,158	624,468	66.4	603,884	103.4
봄 감 자	2,329	957,219	436,887	520,332	54.4	668,058	77.9
가 을 감 자	1,679	1,067,844	417,608	650,236	60.9	645,915	100.7
식 량 작 물	-	732,856	269,889	462,966	63.2	-	-
봄 무	4,554	1,083,852	378,147	705,705	65.1	708,344	99.6
가 을 무	4,691	980,648	267,106	713,542	72.8	464,725	153.5
고 령 지 무	3,819	897,465	345,223	552,242	61.5	634,220	87.1
봄 배 추	5,484	1,162,608	422,147	740,461	63.7	791,797	93.5
가 을 배 추	7,939	1,246,423	343,142	903,281	72.5	569,361	158.6
고 령 지 배 추	4,272	1,187,616	398,828	788,788	66.4	576,084	136.9
양 배 추	5,469	1,050,048	353,672	696,376	66.3	942,913	73.9
시 금 처	1,868	2,181,824	865,925	1,315,899	60.3	1,443,211	91.2
노 지 상 추	2,207	2,114,306	562,738	1,551,568	73.4	1,192,708	130.1
대 파	3,238	2,056,227	504,771	1,551,456	75.5	1,242,085	124.9
쪽 파	2,715	2,321,325	578,608	1,742,717	75.1	914,200	190.6
생 강	1,121	3,893,233	1,085,313	2,807,920	72.1	2,048,497	137.1
미 나 리	4,562	5,030,404	1,692,215	3,338,189	66.4	2,681,255	124.5
가 지	4,333	5,255,929	1,523,603	3,732,326	71.0	1,871,551	199.4
당 근	3,018	1,327,920	415,261	912,659	68.7	738,727	123.5
노 지 호 박	2,472	1,434,374	430,815	1,003,559	70.0	892,589	112.4
노 지 참 외	2,151	1,922,994	557,849	1,365,145	71.0	1,350,381	101.1
노 지 수 박	2,444	1,512,836	522,791	990,045	65.4	1,079,783	91.7
노 지 딸 기	1,154	2,028,732	804,730	1,224,002	60.3	1,302,196	94.0
취 나 물	1,360	3,008,453	998,617	2,009,836	66.8	1,678,233	83.5
부 추	6,566	7,110,978	1,555,596	5,555,382	78.1	5,088,132	109.2
노 지 채 소	-	2,324,199	695,576	1,628,623	68.7	-	-



(기준 : 10a)

작 목 별	수 량 (kg)	조수입 (원)	경영비 (원)	소 득 (원)	소득률 (%)	'96소득 (원)	'97/'96 (%)
무 (하우스)	5,668	1,762,748	739,409	1,023,339	58.1	1,498,681	68.3
배 추(하우스)	6,907	1,810,490	876,577	933,913	51.6	1,366,402	68.3
시설상추(포기)	3,302	2,773,680	1,364,465	1,409,215	50.8	1,958,341	72.0
시설상추(차마)	4,441	4,303,329	2,280,356	2,022,973	47.0	2,390,907	84.6
시설업·근채류	-	2,662,561	1,315,201	1,347,360	51.9	-	-
시 설 고 추	4,597	13,133,629	5,373,944	7,759,685	59.1	7,470,345	103.9
오 이(축 성)	13,243	16,434,563	6,110,336	10,324,227	62.8	7,230,410	142.8
오 이(반축성)	10,185	10,796,100	3,926,040	6,870,060	63.6	4,961,901	141.8
오 이(억 제)	6,288	6,105,648	2,017,073	4,088,575	67.0	3,868,608	105.7
토마토(축 성)	8,005	10,622,635	4,295,271	6,327,364	59.6	4,032,545	156.9
토마토(반축성)	7,810	6,677,550	2,562,159	4,115,391	61.6	4,182,595	98.4
방 울 토 마 토	5,840	10,015,600	5,156,454	4,859,146	48.5	6,272,012	77.5
시 설 호 박	6,075	5,189,598	2,102,129	3,087,469	59.5	3,009,186	102.6
딸 기(축 성)	2,987	8,533,859	3,463,549	5,070,310	59.4	4,392,825	115.4
딸 기(반축성)	2,701	7,081,260	3,009,364	4,071,896	57.5	3,860,157	94.8
시 설 참 외	2,856	4,563,888	1,532,111	3,031,777	66.4	3,454,147	87.8
수 박(반축성)	3,794	3,369,072	1,216,420	2,152,652	63.9	2,840,146	75.8
들 갯 잎	3,816	10,879,416	3,379,805	7,499,611	68.9	5,846,788	128.3
시 설 과 채 류	-	8,723,294	3,395,743	5,327,551	61.4	-	-
들 개	89	258,569	87,771	170,798	66.1	186,169	91.7
땅 콩	206	623,890	230,846	393,044	63.0	356,199	110.3
업 연 초	272	1,434,256	500,736	933,520	65.1	887,140	105.2
특 용 작 물	-	772,238	273,117	499,120	64.6	-	-
느 타 리 버 섯 (1.8회/100평/년)	6,246	19,875,332	7,535,535	12,339,797	62.1	12,042,857	97.6
표 고 버 섯 (1000본/4년1기작)	936	4,404,589	2,208,754	2,195,835	49.9	6,030,234	-
영 지 버 섯 (100평/2년1기작)	353	9,201,853	3,937,565	5,264,288	57.2	6,350,456	82.8
버 섯 류	-	11,160,591	4,560,618	6,599,973	59.1	-	-

(기준 : 10a)

작 목 별	수 량 (kg)	조수입 (원)	경영비 (원)	소 득 (원)	소득률 (%)	'96소득 (원)	'97/'96 (%)
인 삼(4년근)	445	8,698,450	3,217,060	5,481,390	63.0	4,992,181	109.8
도라지(2년근)	1,274	2,723,001	599,792	2,123,209	78.0	1,583,410	134.1
더 텍(2년근)	953	5,123,156	995,744	4,127,412	80.6	3,921,856	95.0
작 약(3년근)	1,103	2,654,368	931,408	1,722,960	64.9	1,643,715	95.4
당 귀	255	1,388,730	617,955	770,775	55.5	916,569	118.9
황 기	246	1,766,217	531,271	1,234,946	69.9	1,327,916	107.5
구 기 자	247	3,844,308	1,413,342	2,430,966	63.2	-	-
약용작물(2년)	-	3,742,604	1,186,653	2,555,951	68.3	-	-
양 잡(약 용)	31	2,051,714	469,513	1,582,201	77.1	1,593,708	104.3
사 과	2,300	2,664,479	1,021,063	1,643,416	61.7	1,746,272	94.1
배	2,520	4,337,962	1,289,666	3,048,296	70.3	3,103,616	98.2
복 송 아	1,821	2,946,861	764,325	2,182,536	74.1	2,169,618	106.6
노 지 포도	1,992	3,655,320	793,760	2,861,560	78.3	3,108,190	92.1
시 설 포도	1,813	10,040,589	4,881,082	5,159,507	51.4	6,073,122	85.0
노 지 감귤	3,595	1,931,918	559,618	1,372,300	71.0	2,272,607	60.4
시 설 감귤	5,253	18,107,091	8,185,062	9,922,029	54.8	10,142,790	97.8
단 감	1,273	2,077,840	546,211	1,531,629	73.7	1,507,569	101.6
대 추	295	1,239,524	374,466	865,058	69.8	889,645	97.2
유 자	1,274	1,552,521	598,270	954,251	61.5	1,726,101	55.3
참 다 래	1,698	2,530,020	748,949	1,781,071	70.4	1,708,186	104.3
과 수	-	5,497,615	2,127,860	3,369,755	61.3	-	-
시설국화(본)	60,379	8,513,439	3,894,382	4,619,057	54.3	6,478,814	71.3
카네이션(본)	103,158	13,926,330	11,508,387	2,417,943	17.4	8,352,577	28.9
장 미(본)	105,636	18,803,208	9,440,186	9,363,022	49.8	11,495,859	81.4
백 합(본)	27,457	15,710,227	8,867,782	6,842,445	43.6	6,803,084	100.6
안 개 초(단)	4,707	9,842,337	4,343,959	5,498,378	55.9	6,917,516	79.5
화 화	-	13,359,108	7,610,939	5,748,169	43.0	-	-

(기준 : 10a)

작 목 별	수 량 (kg)	조수입 (원)	경영비 (원)	소 득 (원)	소득률 (%)	'96소득 (원)	'97/'96 (%)
한우번식우(두) (두/년)	0.9	823,515	629,141	194,374	23.6	684,105	28.4
한우비육우 (두/년)	481.5	2,344,619	2,000,863	343,756	14.7	583,831	58.9
낙 농 (두/년)	6,179	3,584,306	2,152,872	1,431,434	39.9	1,720,278	83.2
번 식 돈(두) (2.1회/두/년)	19.2	1,008,310	549,733	458,577	45.5	514,604	89.1
비 육 돈 (2.3회/두/년)	242.4	426,694	330,335	96,359	22.6	99,947	96.4
산 란 계(개) (1,000수/년)	262,130	19,464,641	14,837,652	4,626,989	23.8	4,252,330	108.8
육 계 (4.5회/1,000수/년)	6,809.2	7,690,516	6,267,860	1,422,656	18.5	1,574,100	90.4

\* 전체소득률 : 64.3% (축산물 제외)

참고 : '97 농산물 생산비 조사결과 (농림부)

(기준 : 10a)

작 목 별	수 량 (kg)	조수입 (원)	경영비 (원)	소 득 (원)	소득률 (%)	'96소득 (원)	'97/'96 (%)
쌀	518	927,879	228,147	699,732	75.4	672,959	104.0
겉보리	241	271,823	101,246	170,577	62.8	181,307	94.1
쌀보리	260	286,113	113,943	172,170	60.2	223,397	77.1
마늘	1,085	2,269,796	520,058	1,749,738	77.1	1,279,717	136.7
양파	5,903	1,591,196	460,608	1,130,588	71.1	2,791,068	40.5
노지고추	259	1,286,034	356,494	929,540	72.3	1,103,460	84.2
참깨	68	765,941	90,190	675,751	88.2	614,719	109.9

## 4. 전국 농축산물 표준소득

맥주보리 .....	19	시설상추(포기) .....	49	배 .....	79
옥수수 .....	20	시설상추(치마) .....	50	복숭아 .....	80
단옥수수 .....	21	시설고추 .....	51	노지포도 .....	81
콩 .....	22	오이(축성) .....	52	시설포도 .....	82
고구마 .....	23	오이(반축성) .....	53	노지감귤 .....	83
봄감자 .....	24	오이(억제) .....	54	시설감귤 .....	84
가을감자 .....	25	토마토(축성) .....	55	단감 .....	85
봄무 .....	26	토마토(반축성) .....	56	대추 .....	86
가을무 .....	27	방울토마토 .....	57	유자 .....	87
고랭지무 .....	28	시설호박 .....	58	참다래 .....	88
봄배추 .....	29	딸기(축성) .....	59	시설국화 .....	89
가을배추 .....	30	딸기(반축성) .....	60	카네이션 .....	90
고랭지배추 .....	31	시설참외 .....	61	장미 .....	91
양배추 .....	32	수박(반축성) .....	62	백합 .....	92
시금치 .....	33	들깨잎 .....	63	안개초 .....	93
노지상추 .....	34	들깨 .....	64	한우번식우 .....	94
대파 .....	35	땅콩 .....	65	한우비육우 .....	95
쪽파 .....	36	엽연초 .....	66	낙농 .....	96
생강 .....	37	느타리버섯 .....	67	번식돈 .....	97
미나리 .....	38	표고버섯 .....	68	비육돈 .....	98
가지 .....	39	영지버섯 .....	69	산란계 .....	99
당근 .....	40	인삼 .....	70	육계 .....	100
노지호박 .....	41	도라지 .....	71	쌀 .....	101
노지참외 .....	42	더덕 .....	72	겉보리 .....	102
노지수박 .....	43	작약 .....	73	쌀보리 .....	103
노지딸기 .....	44	당귀 .....	74	마늘 .....	104
취나물 .....	45	황기 .....	75	양파 .....	105
부추 .....	46	구기자 .....	76	노지고추 .....	106
무(하우스) .....	47	양잠(약용) .....	77	참깨 .....	107
배추(하우스) .....	48	사과 .....	78		

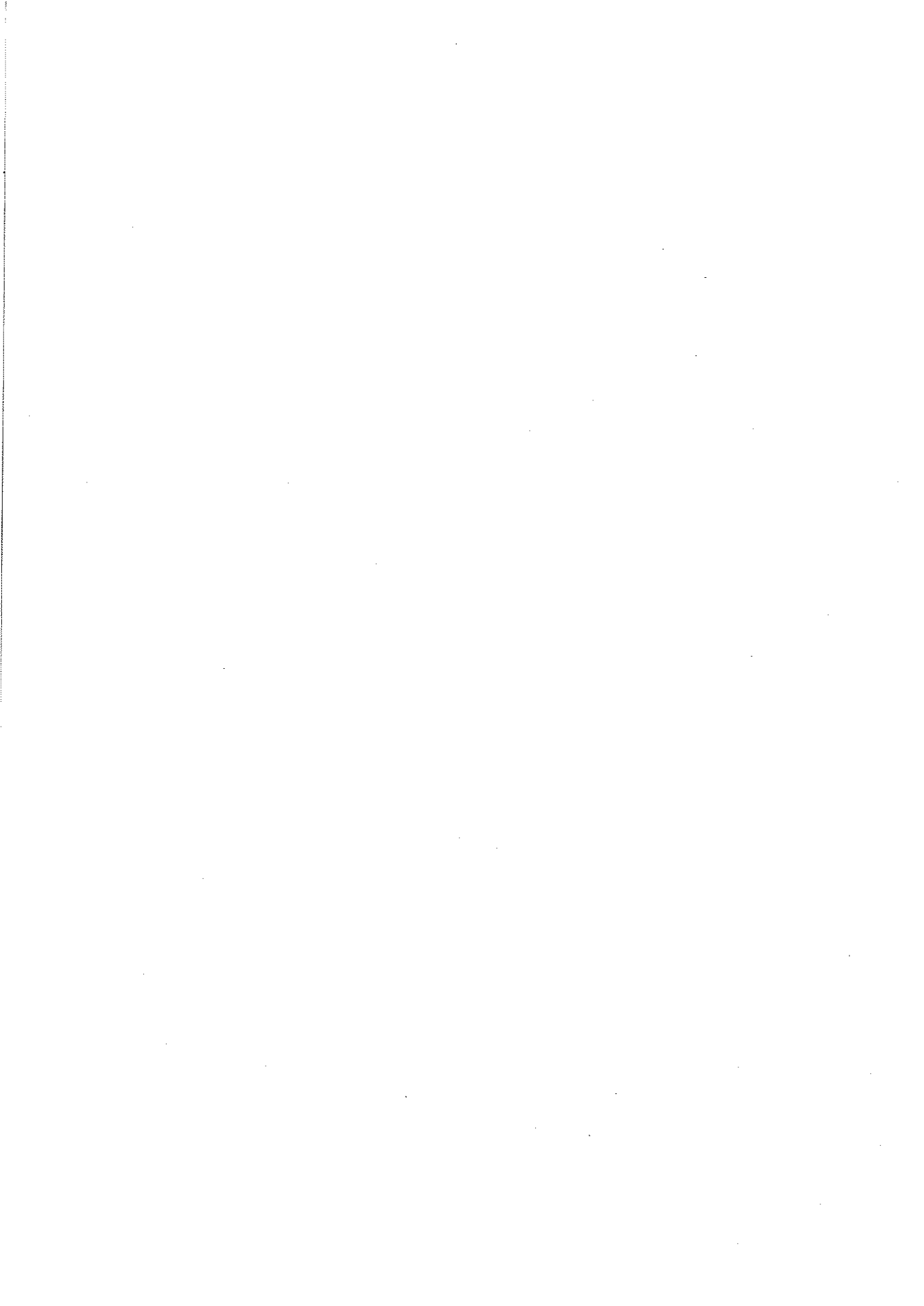

# 맥 주 보 리

전국

(기준 : 년 1회/10a)

비	목	별	수	량	단가(원)	금	액(원)	비	고	
조 수 입	주 산 물 가 액		370 kg		829	306,730				
	부 산 물 가 액					5,598		상품회율	91.7 %	
	계					312,328				
경          영          비          비	중	종 묘 비 종자	15.4 kg		845	13,006				
		무기질 비료비				16,945		N:14.4 P:11.3 K:8.7kg		
	간	유기질 비료비	879 kg			29,079		농 용 석 회 50.0 kg 규 산 질 3.0 kg		
		농 약 비				8,364				
		광열 . 동력비				2,900		살충제 유제 114.7 cc		
		수리 (水利) 비				0				
		제 재 료 비				4,436		살균제 유제 718.3 cc 수화제 0.1 kg		
		소 농 구 비				1,072		제초제 유제 327.0 cc 입제 1.2 kg		
		대농구 상각비				25,495		유 류 11 ℓ		
		영농시설상각비				1,957				
수리 (修理) 비				2,338						
기 타 요 금				895						
계					106,487					
임 고 용 노 력 비	차 료					29,553				
	노 력 비		1.8시간		남 여	5,262 3,183	7,392		남 여	0.8 시간 1.0
	계					143,432				
자 가 노 력 비		29.9시간		남 여	5,244 3,172	127,787		남 여	15.9 시간 14.0	
소 득					168,896					
부 가 가 치					205,841					
소 득 률 (%)					54.1					



# 옥 수 수

전국

(기준 : 년 1회/10a)

비 목 별		수 량	단가(원)	금 액(원)	비 고
조 수 입	주 산 물 가 액	640 kg	542	346,880	
	부 산 물 가 액			23,144	상품화율 94.4 %
	계			370,024	
경 영 비	중 종 묘 비 종자	2.4 kg	3,541	8,499	
	무기질 비료비			23,303	N:26.8 P:18.0 K:15.1kg
	유기질 비료비	1,302 kg		24,465	영 양 제 0.4 kg 농 용 석 회 47.0 kg
	농 약 비			6,316	살충제 유제 96.0 cc 분제 0.3 kg 입제 1.2 kg
	간 광열 · 동력비			4,316	제초제 유제 269.6 cc 입제 0.8 kg
	수리 (水利) 비			69	
	제 재 료 비			8,786	유 류 16 ℓ 가 스 81.0 kg 비 닐 112.0 m
	소 농 구 비			1,197	
	재 대농구 상각비			24,196	
	영농시설상각비			1,006	
	수리 (修理) 비			3,959	
	기 타 요 금			688	
		계			106,800
	입 차 료			4,180	
	고 용 노 력 비	9.6시간	남 여 4,191 3,018	30,497	남 여 1.3 시간 8.3
	계			141,477	
	자 가 노 력 비	69.6시간	남 여 4,382 3,180	264,359	남 여 35.8 시간 33.8
	소 득			228,547	
	부 가 가 치			263,224	
	소 득 륜 (%)			61.8	

# 단 옥 수 수

전국

(기준 : 년 1회/10a)

비 목 별		수 량	단가(원)	금 액(원)	비 고	
조 수 입	주 산 물 가 액	4,793 개	232	1,111,976		
	부 산 물 가 액			24,824		상품화율 88.8 %
	계			1,136,800		
경 영 비	중 증 묘 비 종자	2.4 kg	6,601	15,842		
				무기질 비료비		25,292
	간 유기질 비료비	1,692 kg		44,059		농 용 석 회 33.0 kg
				농 약 비		7,121
	광열 . 동력비			4,103		수화제 0.1 kg
	수리 (水利) 비			0		살균제 유제 38.5 cc
	제 제 료 비			107,721		제초제 유제 283.6 cc 입제 0.6 kg
	소 농 구 비			1,424		
	제 대농구 상각비			31,701		전 기 12.0 KW 유 류 13 ℓ 비 활 비 1,044.0 m
		영농시설상각비				10,435
수리 (修理) 비			6,619	닐 짚 1.0 타 닐 짚 1.0 kg		
기 타 요 금			2,004			
계				256,321		
임 고 자	차 료			8,345		
	용 노 력 비	20.8시간	남 여 4,236 2,900	64,595	남 여 3.2 시간 17.6	
	계			329,261		
자 가 노 력 비	83.5시간	남 여 4,229 2,908		298,300	남 여 42.0 시간 41.5	
소 득				807,539		
부 가 가 치				880,479		
소 득 륜 (%)				71.0		

# 콩

전국

(기준 : 년 1회/10a)

비 목 별		수 량	단가(원)	금 액(원)	비 고
조 수 입	주 산 물 가 액	162 kg	2,114	342,468	
	부 산 물 가 액			2,684	상품화율 88.2 %
	계			345,152	
영 비	중	7.0 kg	2,213	15,488	
	종 묘 비 종자				
	무기질 비료비			11,257	N:5.5 P:7.3 K:6.2 kg
	유기질 비료비	471 kg		12,791	농 용 석 회 55.0 kg 규 산 질 1.0 kg
	농 약 비			9,288	살충제 유제 300.2 cc 입제 0.2 kg
	간 광열 · 동력비			3,675	살균제 유제 15.8 cc 수화제 0.1 kg
	수리 (水利) 비			0	제초제 유제 188.5 cc 입제 1.3 kg
	제 재 료 비			2,241	전 기 1.0 KW 유 류 13 ℓ
	소 농 구 비			1,274	비 료 9.0 m 짚 1.0 kg
	재 대농구 상각비			20,976	
	영농시설상각비			992	
	수리 (修理) 비			3,503	
	비 기 타 요 금			824	
계			82,309		
임 차 료				3,996	
고 용 노 력 비	5.2시간	남 여 4,952 3,324		18,098	남 여 0.5 시간 4.7
계				104,403	
자 가 노 력 비	54.5시간	남 여 5,050 3,379		227,935	남 여 26.2 시간 28.3
소 득				240,749	
부 가 가 치				262,843	
소 득 률 (%)				69.8	

# 고 구 마

전국

(기준 : 년 1회/10a)

비 목 별		수 량	단가(원)	금 액(원)	비 고	
조 수 입	주 산 물 가 액	1,690 kg	548	926,120		
	부 산 물 가 액			14,506	상품화율 91.8 %	
	계			940,626		
경 영 비	중	종 묘 비 종자	99.9 kg	673	67,256	
		무기질 비료비			18,596	N:9.8 P:12.1 K:13.1 kg
	간 재	유기질 비료비	779 kg		27,612	농 용 석 회 45.0 kg 분 소 0.1 kg
		농 약 비			7,662	살충제 유제 90.4 cc 분제 37.1 kg 입제 2.0 kg
		광열 · 동력비			5,471	수화제 0.1 kg
		수리 (水利) 비			120	
		제 재 료 비			51,727	살균제 유제 1.5 cc 입제 0.1 kg
		소 농 구 비			1,401	
		대농구 상각비			23,317	제조제 유제 124.4 cc 입제 1.8 kg
		영농시설상각비			2,290	전 기 7.0 KW 유 류 15 ℓ
		수리 (修理) 비			6,082	비 닐 493.0 m 활 줄 6.0 개
		기 타 요 금			1,040	비 닐 1.0 타 활 줄 10.0 kg
		계			212,574	
		입 고	차 료			15,226
용 노 력 비	25.7시간		남 여 5,327 3,270	88,358	남 여 2.1 시간 23.6	
계				316,158		
자 가 노 력 비	65.9시간	남 여 5,302 3,250	280,659	남 여 32.4 시간 33.5		
소 부 소 득			624,468			
가 가 치			728,052			
소 득 륜 (%)			66.4			

# 봄 감 자

전국

(기준 : 년 1회/10a)

비	목	별	수	량	단가(원)	금	액(원)	비	고
조 수 입	주 산 물 가 액		2,329 kg		411	957,219			
	부 산 물 가 액					0		상품화율	92.1 %
	계					957,219			
경 영 비	중 간 재 비	종 묘 비 종자	151.4 kg		753	113,945			
		무기질 비료비				24,836		N:18.4 P:14.4 K:15.7kg	
		유기질 비료비	1,977 kg			60,185		농 용 석 회	50.0 kg
		농 약 비				9,873		살충제 유제	150.9 cc
		광열 . 동력비				4,228		입제	1.7 kg
		수리 (水利) 비				11		수화제	0.1 kg
		제 재 료 비				69,101		살균제 유제	34.2 cc
		소 농 구 비				1,610		수화제	0.2 kg
		대농구 상각비				35,366		제초제 유제	135.9 cc
		영농시설상각비				19,044		입제	0.8 kg
		수리 (修理) 비				3,354		전 기	2.0 KW
		기 타 요 금				913		유 류	16 ℓ
계					342,466		비	609.0 m	
							활 비	11.0 개	
							닐	1.0 타	
							짚	2.0 kg	
입 차 료					11,514				
고 용 노 력 비		25.4시간		남 여	4,835 3,013	82,907		남 여	3.5 시간 21.9
계					436,887				
자 가 노 력 비		68.4시간		남 여	5,017 3,233	281,971		남 여	34.1 시간 34.3
소 득					520,332				
부 가 가 치					614,753				
소 득 륜 (%)					54.4				

# 가 을 감 자

전국

(기준 : 년 1회/10a)

비 목 별		수 량	단가(원)	금 액(원)	비 고	
조 수 입	주 산 물 가 액	1,679 kg	636	1,067,844		
	부 산 물 가 액			0	상품화율 91.7 %	
	계			1,067,844		
경 영 비	중	종 묘 비 종자	182.5 kg	708	129,193	
		무기질 비료비			25,259	N:20.8 P:16.8 K:17.8kg 농 용 석 회 55.0 kg
	간	유기질 비료비	1,142 kg		47,152	
		농 약 비			19,525	살충제 유제 242.0 cc 분제 0.1 kg 입제 2.1 kg
	재	광열 · 동력비			6,378	수화제 0.2 kg
		수리 (水利) 비			32	살균제 유제 30.6 cc 분제 0.1 kg 입제 0.1 kg
	비	제 재 료 비			58,890	수화제 0.4 kg
		소 농 구 비			1,992	
	비	대농구 상각비			28,097	제초제 유제 282.0 cc 입제 0.9 kg
		영농시설상각비			2,347	전 기 2.0 KW 유 류 21 ℓ
		수리 (修理) 비			3,511	비 닐 296.0 m 활 축 5.0 개
		기 타 요 금			1,425	비 닐 끈 1.0 타 짚 3.0 kg
		계			323,801	
비	임 차 료			6,033		
	고 용 노 력 비	26.4시간	남 여 5,114 3,247	87,774	남 여 1.1 시간 25.3	
	계			417,608		
자 가 노 력 비	75.8시간	남 여 5,061 3,189	310,803	남 여 36.9 시간 38.9		
소 득			650,236			
부 가 가 치			744,043			
소 득 률 (%)			60.9			



# 봄 무

전국

(기준 : 년 1기작/10a)

비	목	별	수	량	단가(원)	금	액(원)	비	고
조수입	주 산 물 가 액		4,554 kg		238	1,083,852			
	부 산 물 가 액					0		상품화율	91.8 %
계						1,083,852			
경 영 비	중 간 재	종 묘 비 종자	4.8 dl		13,030	62,545			
		무기질 비료비				31,261		N:24.2 P:14.5 K:16.1kg	
		유기질 비료비	1,402 kg			42,766		농 용 석 회	83.0 kg
		농 약 비				11,895		붕 소	0.6 kg
		광열 · 동력비				6,587		살충제 유제	348.5 cc
						133		입제	1.6 kg
		수리 (水利) 비				133		수화제	0.1 kg
		제 재 료 비				59,121		살균제 유제	95.3 cc
		소 농 구 비				1,728		수화제	5.9 kg
		대농구 상각비				42,123		제초제 유제	107.9 cc
						14,127		입제	0.3 kg
		영농시설상각비				14,127		기 타 농 약	2.0 kg
	수리 (修理) 비				6,843		기 전 기	11.0 KW	
기 타 요 금				2,315		유 류	23 l		
				2,315		비 닐	616.0 m		
계						281,444		활 죽	222.0 개
임 차 료				5,104		12,477		비 닐 끈	1.0 타
	고 용 노 력 비	23.4시간	남 여		3,251	84,226		닐 짚	2.0 kg
				378,147		왕 거	2.0 kg		
계						378,147		보 온 덮 개	56.0 kg
자 가 노 력 비		76.0시간	남 여		5,095	319,729		포 트	186.0 개
					3,251			장 상 자	3.0 개
소 득						705,705			
부 가 가 치						802,408			
소 득 륜 (%)						65.1			

# 가 을 무

전국

(기준 : 년 1기작/10a)

비 목 별		수 량	단가(원)	금 액(원)	비 고	
조 수 입	주 산 물 가 액	4,691 kg	209	980,419		
	부 산 물 가 액			229	상품화율 91.1 %	
	계			980,648		
경 영 비	중 간 재 비	종 묘 비 종자	7.0 dl	4,395	30,764	
		무기질 비료비			28,106	N:25.3 P:12.2 K:14.6kg
		유기질 비료비	1,417 kg		41,523	영 양 제 0.2 kg
		농 약 비			15,990	농 용 석 회 76.0 kg
		광열 · 동력비			6,271	규 산 질 1.0 kg
		수리 (水利) 비			441	붕 소 0.8 kg
		제 재 료 비			6,982	살충제 유제 435.6 cc
		소 농 구 비			1,636	입제 1.6 kg
		대농구 상각비			30,569	수화제 0.1 kg
		영농시설상각비			4,963	살균제 유제 68.4 cc
	비	수리 (修理) 비	수리 (修理) 비		4,529	분제 1.3 kg
			기 타 요 금		1,032	수화제 6.9 kg
			계			172,806
임 고 비	임 차 료			13,984	입제 0.4 kg	
	고 용 노 력 비	23.1시간	남 여 4,950 3,240	80,316	전 기 5.0 KW 유 류 20 l 비 닐 90.0 m	
자 가 비	가 노 력 비	75.1시간	남 여 4,932 3,195	306,992	짚 18.0 kg 왕 겨 12.0 kg 꽃 트 19.0 개 포 장 상 자 2.0 개	
소 부 소	가 가 치 득 륜 (%)			713,542 807,842 72.8		

# 고랭지무

전국

(기준 : 년 1기작/10a)

비 목 별		수 량	단가(원)	금 액(원)	비 고	
조 수 입	주 산 물 가 액	3,819 kg	235	897,465		
	부 산 물 가 액			0	상품화율 91.8 %	
	계			897,465		
경 영 비	중 간 재 비	중 묘 비 종자	5.0 dl	8,420	42,101	
		무기질 비료비			36,642	N:27.7 P:19.3 K:22.2kg
		유기질 비료비	1,173 kg		49,398	영 양 제 0.1 kg 농 용 석 회 78.0 kg 붕 소 1.1 kg
		농 약 비			25,602	살충제 유제 638.2 cc 분제 0.1 kg 입제 1.1 kg
		광열 · 동력비			4,841	수화제 0.1 kg
		수리 (水利) 비			0	
		제 재 료 비			3,148	살균제 유제 104.4 cc 분제 0.2 kg 수화제 0.4 kg
		소 농 구 비			1,145	
		대농구 상각비			38,416	제초제 유제 283.1 cc 입제 0.4 kg
		영농시설상각비			620	
	비	수리 (修理) 비			5,357	유 류 21 l 비 닐 168.0 m 짚 5.0 kg
		기 타 요 금			635	왕 겨 1.0 kg
		계			207,905	
		입 차 료			18,094	
고 용 노 력 비	계	34.1시간	남 5,162 여 3,162	119,224	남 5.7 시간 여 28.4	
				345,223		
자 가 노 력 비		54.6시간	남 5,189 여 3,144	228,922	남 28.0 시간 여 26.6	
소 득				552,242		
부 가 가 치				689,560		
소 득 륜 (%)				61.5		

# 봄 배 추

전국

(기준 : 년 1기작/10a)

비 목 별		수 량	단가(원)	금 액(원)	비 고		
조 수 입	주 산 물 가 액	5,484 kg	212	1,162,608			
	부 산 물 가 액			0	상품화율 92.7 %		
	계			1,162,608			
경 영 비	중	종 묘 비 종자	1.2 dl	17,509	26,783	N:30.8 P:13.7 K:19.0kg 영 양 제 0.1 kg 농 용 석 회 77.0 kg 붕 붕 소 1.1 kg 살충제 유제 375.3 cc 분제 7.3 kg 입제 1.5 kg 수화제 0.2 kg 살균제 유제 109.1 cc 수화제 11.1 kg 제초제 유제 125.4 cc 입제 0.2 kg 기 타 농 약 3.0 kg 전 기 7.0 KW 유 류 21 l 비 nil 615.0 m 활 축 94.0 개 지 주 대 7.0 개 비 nil 끈 1.0 타 짚 온 덮 개 15.0 kg 보 온 덮 개 15.0 kg 포장 상 자 591.0 개 12.0 개	
		무기질 비료비	3,470.6 주	29	33,853		
		유기질 비료비	2,253 kg		55,343		
	간	농 약 비			16,386		
		광열 · 동력비			6,020		
		수리 (水利) 비			632		
	재	제 재 료 비			62,318		
		소 농 구 비			1,836		
		대농구 상각비			60,005		
		영농시설상각비			24,946		
		수리 (修理) 비			9,946		
		기 타 요 금			2,243		
	비	계			300,311		
	임	차 료			9,957		
		고 용 노 력 비	32.1시간	남 4,825 여 3,244	111,879		남 4.9 시간 여 27.2
계				422,147			
자	가 노 력 비	94.9시간	남 4,874 여 3,217	384,995	남 48.1 시간 여 46.8		
소	득			740,461			
부	가 가 치			862,297			
소	득 륜 (%)			63.7			

## 가을배추

전국

(기준 : 년 1기작/10a)

비	목	별	수	량	단가(원)	금	액(원)	비	고					
조수입	주	산	물	가	액	7,939 kg	157	1,246,423						
	부	산	물	가	액			0	상품화율	88.2 %				
	계							1,246,423						
경	영	재	비	중	종	묘	비	종	자	1.8 dl	15,304	33,654	N:31.9 P:13.5 K:16.8kg 영 양 제 0.3 kg 농 용 석 회 82.0 kg 붕 소 1.1 kg 살충제 유제 524.1 cc 입제 1.3 kg 수화제 3.4 kg 살균제 유제 91.8 cc 입제 0.1 kg 수화제 8.8 kg 제초제 유제 141.4 cc 입제 0.5 kg 기 타 농 약 10.0 kg 전 기 19.0 KW 유 류 24 l 비 nil 178.0 m 활 죽 12.0 개 지 주 대 2.0 개 질 13.0 kg 왕 겨 1.0 kg 보 은 덮 개 4.0 kg 뽕 트 806.0 개 포 장 상 자 9.0 개	
					무	기	질	비	료	비	3,668.7 주	29		31,126
					유	기	질	비	료	비	2,036 kg			47,950
					농	약	비							19,859
					광	열	·	동	력	비				7,883
					수	리	(水	利)	비					288
					제	재	료	비						27,959
					소	농	구	비						1,968
					대	농	구	상	각	비				46,916
					영	농	시	설	상	각	비			3,574
					수	리	(修	理)	비					6,193
					기	타	요	금						1,375
				계								228,745		
					임	차	료					22,909		
	고	용	노	력	비	26.1시간	남 4,915 3,287	91,488	남 3.5 시간 22.6					
계								343,142						
	자	가	노	력	비	91.8시간	남 5,388 3,476	409,725	남 47.4 시간 44.4					
소	부	가	가	치				903,281						
소	부	가	가	치				1,017,678						
소	부	가	가	치				72.5						

## 고랭지배추

전국

(기준 : 년 1기작/10a)

비		목	별	수	량	단가(원)	금	액(원)	비	고	
조수입	주 산 물 가 액			4,272	kg	278	1,187,616				
	부 산 물 가 액						0	상품화율	89.6 %		
	계						1,187,616				
경영비	중간재비	종 묘 비	종자	1.4	kg	25,165	39,677				
		무기질 비료비	종묘	3,551.3	kg	21	51,151		N:31.8 P:18.9 K:27.7kg		
		유기질 비료비		2,205	kg		53,975		농 용 석 회	96.0 kg	
		농 약 비					38,086		붕 소	0.9 kg	
		광열 · 동력비					5,617		살충제 유제	640.6 cc	
		수리 (水利) 비					56		분제	0.4 kg	
		제 재 료 비					20,400		입제	2.3 kg	
		소 농 구 비					1,661		수화제	8.7 kg	
		대농구 상각비					30,276		살균제 유제	82.1 cc	
		영농시설상각비					5,809		분제	0.3 kg	
		수리 (修理) 비					8,225		입제	0.1 kg	
		기 타 요 금					1,781		수화제	7.8 kg	
		계						256,714		제초제 유제	337.9 cc
		입 차 료						11,882		입제	0.4 kg
		고 용 노 력 비			37.8시간	남	4,904	130,232		기 타 농 약	14.0 kg
계				남	3,148	398,828		전 기	2.0 KW		
자 가 노 력 비			65.7시간	남	4,879	264,934		유 류	20 l		
소 득						788,788		비 닐	306.0 m		
부 가 가 치						930,902		활 죽	11.0 개		
소 득 륜 (%)						66.4		짚	3.0 kg		
								왕 겨 트	2.0 kg		
								포 장 상 자	502.0 개		
									1.0 개		

# 양 배 추

전국

(기준 : 년 1기작/10a)

비	목	별	수	량	단가(원)	금	액(원)	비	고			
조	주	산	물	가	액	5,469	kg	192	1,050,048			
	부	산	물	가	액			0	상품화율	91.1 %		
입	계						1,050,048					
경	중	종	묘	비	종	자	0.9 dl	16,416	15,638			
		무	기	질	비	료	비	3,000.0 주	30	33,435	N:33.1 P:17.1 K:21.2kg	
	영	간	유	기	질	비	료	비	2,663	kg	42,077	영 양 제 0.1 kg 농 용 석 회 81.0 kg 붕 소 0.5 kg
			농	약	비					25,359	살충제 유제 648.0 cc 분제 0.4 kg	
	비	재	광	열	·	동	력	비		7,137	입제 1.6 kg 수화제 0.2 kg	
			수	리	(水	利)	비			5,368	살균제 유제 43.5 cc 수화제 0.5 kg	
			제	재	료	비				54,530	제조제 유제 276.7 cc 입제 0.2 kg	
			소	농	구	비				1,836	전 기 13.0 KW 유 류 25 l	
			대	농	구	상	각	비			30,625	비 날 621.0 m
			영	농	시	설	상	각	비		2,537	활 주 죽 13.0 개 지 주 대 15.0 개
수			리	(修	理)	비				5,984	왕 겨 5.0 kg 보 온 덮 개 2.0 kg	
기			타	요	금					1,538	포 트 742.0 개 장 상 자 196.0 개	
계								226,064				
자	임	차	료						23,173			
	고	용	노	력	비	29.2시간	남 여 5,323 3,455		104,435	남 여 1.9 시간 27.3		
	계								353,672			
가	가	노	력	비	90.2시간	남 여 5,231 3,420			392,876	남 여 46.6 시간 43.6		
소	부	가	가	치					696,376			
소	부	가	가	치					823,984			
소	부	가	가	치					66.3			

# 시 금 치

전국

(기준 : 년 1기작/10a)

비 목 별		수 량	단가(원)	금 액(원)	비 고
조 수 입	주 산 물 가 액	1,868 kg	1,168	2,181,824	
	부 산 물 가 액			0	상품화율 93.7 %
계				2,181,824	
경 영 비	중 종 묘 비 종자	68.6 dl	689	47,284	
	무기질 비료비			28,160	N:22.8 P:11.4 K:12.4kg
	유기질 비료비	2,514 kg		74,594	영 양 제 0.3 kg
	농 약 비			13,508	농 용 석 회 120.0 kg
	간 광열 · 동력비			9,155	붕 소 0.2 kg
				309	살충제 유제 254.1 cc
	수리 (水利) 비			149,638	입제 0.9 kg
	제 재 료 비			2,517	수화제 0.2 kg
	소 농 구 비			58,548	살균제 유제 90.6 cc
	대농구 상각비			138,517	입제 0.1 kg
영 비	영농시설상각비			16,141	수화제 0.2 kg
	수리 (修理) 비			2,046	제초제 유제 78.8 cc
	기 타 요 금				입제 0.5 kg
	계			540,417	기 타 농 약 7.0 kg
	입 차 료			41,556	전 기 103.0 KW
	고 용 노 력 비	86.2시간	남 5,732 여 3,194	283,952	유 류 22 l
	계			865,925	비 닐 350.0 m
	자 가 노 력 비	133.4시간	남 5,699 여 3,182	581,539	활 비 89.0 개
	소 득			1,315,899	비 닐 끈 2.0 타
	부 가 가 치			1,641,407	짚 왕 겨 26.0 kg
소 득 률 (%)			60.3	보 온 덮 개 21.0 kg	
				포 장 상 자 242.0 개	



# 노 지 상 추

전국

(기준 : 년 1가작/10a)

비 목 별		수 량	단가(원)	금 액(원)	비 고		
조 수 입	주 산 물 가 액	2,207 kg	958	2,114,306			
	부 산 물 가 액			0	상품화율 92.2 %		
	계			2,114,306			
경 영 비	중 간 재 비	종 묘 비 종자	3.0 dl	8,889	26,666		
		무기질 비료비			29,889	N:29.0 P:14.0 K:15.1kg	
		유기질 비료비	2,040 kg		76,247	영 양 제 0.3 kg 농 용 석 회 84.0 kg	
		농 약 비			15,247	붕 소 0.2 kg 살충제 유제 260.5 cc	
		광열 · 동력비			8,172	입제 0.9 kg 수화제 0.2 kg	
		수리 (水利) 비			17	살균제 유제 14.8 cc 수화제 0.5 kg	
		계 재 료 비			191,258	제초제 유제 105.0 cc 입제 0.5 kg	
		소 농 구 비			2,599	전 기 류 15.0 KW 비 류 23 l	
		대농구 상각비			48,783	비 날 233.0 m 활 족 68.0 개	
		영농시설상각비			6,610	지 주 대 34.0 개 비 날 끈 2.0 타	
		수리 (修理) 비			7,135	비 질 9.0 kg 보 온 덮 개 7.0 kg	
		기 타 요 금			2,525	포 트 2.0 개 포 장 상 자 378.0 개	
		계			415,148		
		임 차 료 고 용 노 력 비	임 차 료			5,125	
			고 용 노 력 비	39.1시간	남 여 5,423 3,418	142,465	남 여 4.4 시간 34.7
계				562,738			
자 · 가 노 력 비	156.2시간	남 여 5,389 3,394	683,358	남 여 76.8 시간 79.4			
소 부 소 득 가 가 치 소 득 륜 (%)				1,551,568 1,699,158 73.4			

# 대 파

전국

(기준 : 년 1기작/10a)

비 목 별		수 량	단가(원)	금 액(원)	비 고	
조 수 입	주 산 물 가 액	3,238 kg	635	2,056,130		
	부 산 물 가 액			97	상품화율 93.6 %	
계				2,056,227		
경 영 재 비	중 간 재 비	종 묘 비 종자	8.0 dl	5,617	46,102	
		무기질 비료비			39,505	N:40.9 P:17.2 K:21.4kg
		유기질 비료비	2,749 kg		64,771	농 용 석 회 92.0 kg
		농 약 비			35,771	붕 소 0.2 kg
		광열 · 동력비			9,146	살충제 유제 760.0 cc
						분제 0.5 kg
		수리 (水利) 비			567	입제 3.5 kg
						수화제 12.6 kg
		제 재 료 비			16,246	살균제 유제 168.2 cc
						수화제 12.4 kg
		소 농 구 비			1,957	제초제 유제 161.8 cc
						입제 1.3 kg
		대농구 상각비			63,665	기 타 농 약 5.0 kg
						전 기 류 10.0 KW
		영농시설상각비			1,789	유 비 28 l
				활 날 31.0 m		
수리 (修理) 비			6,202	비 활 13.0 개		
				비 날 끈 1.0 타		
기 타 요 금			1,956	왕 겨트 4.0 kg		
				포 장 상자 1.0 개		
계				287,677		
임 차 료 고 용 노 력 비	임 차 료			30,571		
	고 용 노 력 비	52.1시간	남 여 5,238 3,408	186,523	남 여 4.9 시간 47.2	
	계			504,771		
자 가 노 력 비	128.7시간	남 여 5,235 3,403	553,565	남 여 63.1 시간 65.6		
소 득				1,551,456		
부 가 가 치				1,768,550		
소 득 률 (%)				75.5		

## 쪽      파

전국

(기준 : 년 1기작/10a)

비      목      별		수      량	단가(원)	금    액(원)	비      고
조 수 입	주 산 물 가 액	2,715 kg	855	2,321,325	
	부 산 물 가 액			0	상품화율      93.8 %
	계			2,321,325	
경             영 재             비	중    종 묘 비    종자	194.1 kg	831	161,220	N:27.3 P:15.6 K:19.2kg 영    양    제      0.3 kg 농    용    석    회    78.0 kg 규    산    질      1.0 kg 살    충    제    유    제    360.8 cc 분    제      10.8 kg 입    제      4.0 kg 수    화    제      0.2 kg 살    균    제    유    제    64.4 cc 입    제      0.1 kg 수    화    제      0.6 kg 제    초    제    유    제    138.0 cc 입    제      1.4 kg 기    타    농    약      2.0 kg 기    전    기            24.0 KW 유            류            20 ℓ 비            닐            238.0 m 활            죽            83.0 개 비    닐    끈            1.0 타 짚            30.0 kg 왕            겨            20.0 kg 보    온    덮    개      1.0 kg 포    창    상    자      60.0 개
	무기질 비료비			33,849	
	유기질 비료비	2,212 kg		63,475	
	농    약    비			25,845	
	광열 · 동력비			6,970	
	수리 (水利) 비			3,115	
	제    재    료    비			69,298	
	소    농    구    비			1,652	
	대농구 상각비			29,184	
	영농시설상각비			1,664	
	수리 (修理) 비			5,273	
	기    타    요    금			2,036	
	계			403,581	
	입    차    료			11,782	
고    용    노    력    비	53.3시간	남    여 4,838 2,938	163,245	남    여 3.5 시간 49.8	
계			578,608		
자    가    노    력    비	113.5시간	남    여 4,797 2,921	435,839	남    여 55.6 시간 57.9	
소            득			1,742,717		
부    가    가    치			1,917,744		
소    득    륜 (%)			75.1		

# 생 강

전국

(기준 : 년 1기작/10a)

비 목 별		수 량	단가(원)	금 액(원)	비 고	
조 수 입	주 산 물 가 액	1,121 kg	3,473	3,893,233		
	부 산 물 가 액			0	상품화율 88.6 %	
	계			3,893,233		
경 영 비	중 간 재 비	종 묘 비 종자	169.1 kg	3,908	660,837	
		무기질 비료비			34,153	N:28.2 P:16.8 K:24.5kg
		유기질 비료비	2,587 kg		77,065	농 용 석 회 76.0 kg
		농 약 비			39,797	규 산 질 1.0 kg
		광열 . 동력비			6,130	붕 소 0.2 kg
		수리 (水利) 비			391	살충제 유제 685.8 cc
		제 재 료 비			49,311	분제 0.1 kg
		소 농 구 비			1,912	입제 2.5 kg
		대농구 상각비			31,939	수화제 0.7 kg
		영농시설상각비			4,553	살균제 유제 402.0 cc
		수리 (修理) 비			8,215	입제 0.2 kg
		기 타 요 금			1,886	수화제 0.6 kg
		계			916,189	제초제 유제 282.5 cc
		입 차 료			10,112	입제 0.4 kg
		고 용 노 력 비	44.6시간	남 4,828 여 3,384	159,012	기 타 농 약 4.0 kg
계			1,085,313	전 기 10.0 KW		
자 가 노 력 비	120.3시간	남 4,795 여 3,753	511,400	유 류 20 l		
소 득			2,807,920	비 닐 끈 1.0 타		
부 가 가 치			2,977,044	질 624.0 kg		
소 득 륜 (%)			72.1	포 장 상 자 36.0 개		

# 미 나 리

전국

(기준 : 년/10a)

비 목 별		수 량	단가(원)	금 액(원)	비 고			
조 수 입	주 산 물 가 액	4,562 kg	1,102	5,027,324				
	부 산 물 가 액			3,080	상품화율 91.5 %			
계				5,030,404				
경 영 비	중 간	종 묘 비 종자	386.4 kg	388	149,869			
		무기질 비료비			28,940	N:27.3 P:13.8 K:16.5kg		
		유기질 비료비	2,638 kg		112,181	영 양 제 0.7 kg		
		농 약 비			13,311	농 용 석 회 19.0 kg		
		광열 · 동력비			24,789	규 산 질 1.0 kg		
		수리 (水利) 비			3,825	살충제 유제 591.7 cc		
		제 재 료 비			136,496	입제 0.3 kg		
	영 재 비	소 농 구 비			4,355	살균제 유제 12.9 cc		
		대농구 상각비			32,038	수화제 0.2 kg		
		영농시설상각비			50,983	제초제 유제 23.4 cc		
		수리 (修理) 비			14,307	입제 0.1 kg		
		기 타 요 금			13,014	전 기 308.0 KW		
		계			584,108	유 류 42 ℓ		
		임 차 료			130,418	비 닐 134.0 m		
고 용 노 력 비	243.4시간	남 여	남	5,632	977,689	남 여	남	48.1 시간
			여	3,619			여	195.3
계				1,692,215				
자 가 노 력 비		235.7시간	남 여	5,815 3,617	1,101,560	남 여	113.3 122.4 시간	
소 득				3,338,189				
부 가 가 치				4,446,296				
소 득 륜 (%)				66.4				

# 가 지

전국

(기준 : 년 1기작/10a)

비 목 별		수 량	단가(원)	금 액(원)	비 고	
조 수 입	주 산 물 가 액	4,333 kg	1,213	5,255,929		
	부 산 물 가 액			0	상품화율 93.3 %	
	계			5,255,929		
경 영 비	중 간 재 비	중 묘 비 종자	1.1 dl	29,687	88,360	
		무기질 비료비	1,369.0 주	292	65,196	N:38.5 P:28.4 K:31.7kg
		유기질 비료비	3,101 kg		100,187	영 양 제 0.1 kg
		농 약 비			39,275	농 용 석 회 120.0 kg
		광열 · 동력비			317,796	살충제 유제 665.6 cc
		수리 (水利) 비			399	입제 0.8 kg
		제 재 료 비			466,979	수화제 0.6 kg
		소 농 구 비			2,858	살균제 유제 282.2 cc
		대농구 상각비			113,492	수화제 0.5 kg
		영농시설상각비			126,495	제초제 유제 181.2 cc
		수리 (修理) 비			20,849	입제 0.2 kg
		기 타 요 금			3,227	기 타 농 약 7.0 kg
		계			1,345,113	전 기 류 556.0 KW
		임 차 료			10,675	유 비 류 894 l
		고 용 노 력 비	46.5시간	남 여 5,328 3,469	167,815	비 활 지 주 닐 1,033.0 m 죽 대 154.0 개
계			1,523,603	대 342.0 개 주 닐 끈 3.0 타 짚 4.0 kg		
자 가 노 력 비	287.3시간	남 여 5,286 3,421	1,246,750	왕 보 온 덮 개 6.0 kg 트 57.0 kg 포 트 542.0 개 장 상 자 368.0 개		
소 득			3,732,328			
부 가 가 치			3,910,816			
소 득 륜 (%)			71.0			

# 당 근

전국

(기준 : 년 1가작/10a)

비	목	별	수	량	단가(원)	금	액(원)	비	고
조수입	주 산 물 가 액		3,018 kg		440	1,327,920			
	부 산 물 가 액					0		상품화율	92.2 %
	계					1,327,920			
경 영 비	중 간 재 비	종 묘 비 종자	15.6 dl		3,924	61,216			
		무기질 비료비				26,712		N:21.4 P:16.3 K:16.9kg	
		유기질 비료비	2,380 kg			52,754		농 용 석 회 70.0 kg	
		농 약 비				19,486		살충제 유제 327.2 cc 분제 0.6 kg	
		광열 · 동력비				5,424		입제 2.6 kg 수화제 0.3 kg	
		수리 (水利) 비				0		살균제 유제 16.5 cc 수화제 0.5 kg	
		제 재 료 비				47,401		제초제 유제 213.5 cc 입제 0.5 kg	
		소 농 구 비				1,272		전 기 류 17.0 KW 유 료 17 l	
		대농구 상각비				48,253		비 닐 112.0 m 비 닐 끈 1.0 타	
		영농시설상각비				1,845		비 닐 짚 10.0 kg 왕 겨 4.0 kg	
		수리 (修理) 비				3,311		포 장 상 자 81.0 개	
		기 타 요 금				2,383			
	계					270,057			
임 고	차 료					17,338			
	용 노 력 비		38.7시간		남 여 5,895 3,185	127,866		남 여	1.7 시간 37.0
	계					415,261			
자 가 노 력 비		69.7시간		남 여 5,895 3,185	314,134		남 여	34.0 시간 35.7	
소 부 소	득 가 가 치					912,659			
						1,057,863			
		득 륜 (%)				68.7			

## 노지호박

전국

(기준 : 년 1기작/10a)

비 목 별		수 량	단가(원)	금 액(원)	비 고	
조 수 입	주 산 물 가 액	2,472 kg	577	1,426,344		
	부 산 물 가 액			8,030	상품화율 88.1 %	
계				1,434,374		
경 영 비	중 간	종 묘 비 종자	4.4 dℓ	12,133	53,384	
		무기질 비료비			34,655	N:27.2 P:13.5 K:20.2kg
		유기질 비료비	1,377 kg		41,350	영 양 제 0.3 kg
		농 약 비			21,334	농 용 석 회 90.0 kg
		광열 · 동력비			9,714	붕 소 0.7 kg
		수리 (水利) 비			885	살충제 유제 531.0 cc
	영 제 비	제 재 료 비			147,022	입제 0.8 kg
		소 농 구 비			3,576	수화제 0.1 kg
		대농구 상각비			37,425	살균제 유제 120.9 cc
		영농시설상각비			9,279	수화제 0.3 kg
		수리 (修理) 비			6,484	제초제 유제 312.7 cc
		기 타 요 금			2,092	입제 0.1 kg
계				367,200	전 기 22.0 KW	
임 고	차 료			13,384	유 류 28 ℓ	
	용 노 력 비	14.3시간	남 여 4,992 3,286	50,231	남 여 1.9 시간 12.4	
계				430,815	비 활 주 대 109.0 개 지 주 대 17.0 개 비 널 끈 1.0 타 질 17.0 kg	
자 가 노 력 비		141.5시간	남 여 4,975 3,270	583,248	보 은 덮 개 21.0 kg 포 트 476.0 개 상 상 자 206.0 개	
소 득				1,003,559		
부 가 가 치				1,067,174		
소 득 륜 (%)				70.0		



## 노 지 참 외

전국

(기준 : 년 1기작/10a)

비	목	별	수	량	단가(원)	금	액(원)	비	고	
조 수 입	주 산 물 가 액		2,151 kg		894	1,922,994				
	부 산 물 가 액					0		상품화율	92.0 %	
	계					1,922,994				
경 영 비	중 간 재 비	종 묘 비 종자	2.5 dl		20,467	58,977		N:22.2 P:16.7 K:18.2kg		
		종묘	1,050.0 주		350					
		무기질 비료비				36,122			영 양 제	0.2 kg
		유기질 비료비	2,327 kg			50,000			농 용 석 회	97.0 kg
		농 약 비				37,816			붕 소	0.2 kg
		광열 · 동력비				10,041			살충제 유제	558.6 cc
		수리 (水利) 비				11			입제	0.3 kg
		제 재 료 비				187,500			수화제	0.3 kg
		소 농 구 비				3,174			살균제 유제	84.4 cc
		대농구 상각비				47,872			수화제	0.9 kg
		영농시설상각비				24,346			제초제 유제	136.1 cc
		수리 (修理) 비				10,789			입제	0.2 kg
		기 타 요 금				1,054			기 타 농 약	28.0 kg
		계					467,702		전 기	24.0 KW
		임 고	차 료					14,916		유 류
용 노 력 비			21.4시간		남 여 4,603 3,345	75,231		비 닐	1,025.0 m	
계						557,849		활 줄	442.0 개	
자	가 노 력 비		216.4시간		남 여 4,942 3,322	890,114		지 주 대	4.0 개	
소	부 가 가 치					1,365,145		비 닐 끈	2.0 타	
소	득 륜 (%)					1,455,292		왕 보 온	1.0 kg	
						71.0		덮 개 트	1,114.0 개	
								포 장 상 자	127.0 개	

# 노 지 수 박

전국

(기준 : 년 1기작/10a)

비	목	별	수	량	단가(원)	금	액(원)	비	고
조수입	주 산 물 가 액		2,444 kg		619	1,512,836			
	부 산 물 가 액					0		상품화율	89.6 %
계						1,512,836			
경	간	중 묘 비 종자	2.7 dℓ		24,329	83,553			
		중묘	400.9 주		461				
		무기질 비료비				36,198			N:28.8 P:13.8 K:21.0kg
		유기질 비료비	2,655 kg			76,906			영 양 제 0.1 kg
		농 약 비				39,712			농 용 석 회 96.0 kg
		광열 · 동력비				8,891			붕 소 0.3 kg
		수리 (水利) 비				406			살충제 유제 671.1 cc
		제 재 료 비				77,062			입제 0.6 kg
		소 농 구 비				1,604			수화제 40.1 kg
		대농구 상각비				42,205			살균제 유제 162.6 cc
영	재	영농시설상각비			6,821			수화제 69.0 kg	
		수리 (修理) 비			6,203			제초제 유제 175.9 cc	
		기 타 요 금			1,862			입제 2.1 kg	
		전 기						11.0 KW	
		유 류						29 ℓ	
		비 닐						747.0 m	
		활 죽						146.0 개	
		비 닐						1.0 타	
		왕 보						1.0 kg	
		온 덮						15.0 kg	
비	비	기 타 요 금			1,862			포 트 427.0 개	
		포 장 상 자						4.0 개	
		계					381,423		
		임 차 료					12,971		
		고 용 노 력 비	37.2시간	남	4,961	128,397	남	5.9 시간	
				여	3,167			31.3	
		계					522,791		
		자 가 노 력 비	143.0시간	남	4,899	576,839	남	73.3 시간	
				여	3,124			69.7	
		소 득					990,045		
부 가 가 치					1,131,413				
소 득 륜 (%)					65.4				

# 노 지 딸 기

전국

(기준 : 년 1기작/10a)

비 목 별		수 량	단가(원)	금 액(원)	비 고		
조 수 입	주 산 물 가 액	1,154 kg	1,758	2,028,732			
	부 산 물 가 액			0	상품화율	92.6 %	
	계			2,028,732			
경 영 비	중 종 묘 비 종묘	5,996.5 본	51	308,420			
	무기질 비료비			36,208	N:27.2 P:19.6 K:19.2kg		
	유기질 비료비	2,359 kg		54,200	영 양 제 0.5 kg		
	농 약 비			19,267	농 용 석 회 89.0 kg		
	간 광열 · 동력비			9,110	붕 소 0.3 kg		
	수리 (水利) 비			592	살충제 유제 166.2 cc		
	제 제 료 비			111,658	분제 0.3 kg		
	소 농 구 비			1,902	입제 1.2 kg		
	재 대농구 상각비			40,947	수화제 0.1 kg		
	영농시설상각비			2,333	살균제 유제 83.2 cc		
	수리 (修理) 비			7,975	수화제 0.4 kg		
	기 타 요 금			1,484	제초제 유제 101.2 cc		
	비	계			594,096	입제 0.1 kg	
		임 차 료			22,202	전 기 13.0 KW	
	고 용 노 력 비	56.6시간	남 4,952 여 3,300	188,432	유 류 27 l		
	계			804,730	비 닐 865.0 m		
	자 가 노 력 비	210.3시간	남 4,949 여 3,299	847,889	활 족 71.0 개		
	소 득			1,224,002	짚 218.0 kg		
	부 가 가 치			1,434,636	포 트 945.0 개		
	소 득 륜 (%)			60.3	장 상 자 123.0 개		

# 취 나 물

전국

(기준 : 년 1기작/10a)

비 목 별		수 량	단가(원)	금 액(원)	비 고	
조 수 입	주 산 물 가 액	1,360 kg	2,212	3,008,320		
	부 산 물 가 액			133	상품회율 92.4 %	
	계			3,008,453		
경 영 비	중 간	중 묘 비 종자	2.7 ℓ	28,912	78,063	
		무기질 비료비			17,683	N:16.1 P:9.0 K:10.3 kg
		유기질 비료비	3,002 kg		129,445	영 양 제 0.1 kg 농 용 석 회 50.0 kg
		농 약 비			1,608	살충제 유제 77.6 cc 입제 0.1 kg
		광열 · 동력비			44,295	살균제 유제 17.2 cc 제조제 유제 18.4 cc
		수리 (水利) 비			0	전 기 198.0 KW
		제 재 료 비			259,615	유 류 173 ℓ
	재	소 농 구 비			4,337	비 닐 465.0 m 활 족 202.0 개
		대농구 상각비			74,146	비 닐 끈 1.0 타 닐 짚 3.0 kg
		영농시설상각비			212,860	왕 겨 10.0 kg 섬 피 10.0 개
		수리 (修理) 비			7,259	포장 상자 272.0 개
	비	기 타 요 금			716	
		계			830,027	
		임 차 료			18,690	
고 용 노 력 비	고 용 노 력 비	45.0시간	남 여 4,868 3,139	149,900	남 여 5.0 시간 40.0	
	계			998,617		
	자 가 노 력 비	213.5시간	남 여 5,214 3,136	875,258	남 여 99.0 시간 114.5	
소 부 소 득	가 가 치			2,009,836		
	소 득 륜 (%)			2,178,426		
				66.8		

## 부 추

전국

(기준 : 년/10a)

비 목 별		수 량	단가(원)	금 액(원)	비 고	
조	주 산 물 가 액	6,566 kg	1,083	7,110,978		
수	부 산 물 가 액			0	상품화율 91.0 %	
입	계			7,110,978		
경	중	종 묘 비 종자	25.1 ℓ	6,452	161,955	
		무기질 비료비			64,565	N:60.2 P:35.7 K:32.9kg
		유기질 비료비	6,306 kg		195,944	영 양 제 0.2 kg
		농 약 비			22,887	농 용 석 회 128.0 kg
	간	광열 · 동력비			12,549	살충제 유제 379.8 cc
		수리 (水利) 비			365	입제 6.0 kg
		제 재 료 비			325,302	수화제 0.2 kg
		소 농 구 비			5,787	살균제 유제 7.9 cc
	영	제 대농구 상각비			40,377	수화제 0.4 kg
		영농시설상각비			93,891	제초제 유제 121.5 cc
		수리 (修理) 비			8,593	입제 1.0 kg
	비	기 타 요 금			2,057	전 기 79.0 KW
		계			934,272	유 류 28 ℓ
	입 차 료			19,476	비 닐 123.0 m	
고	용 노 력 비	178.8시간	남 5,074 여 3,285	601,848	활 니ล 죽 51.0 개	
	계			1,555,596	지 주 대 2.0 개	
	자 가 노 력 비	761.0시간	남 5,417 여 3,283	3,056,596	비 닐 끈 6.0 타	
	소 득			5,555,382	왕 겨 521.0 kg	
부	가 가 치			6,176,706	보 온 덮 개 1.0 kg	
소	득 륜 (%)			78.1	포 장 상 자 350.0 개	

## 무(하 우 스)

전국

(기준 : 년 1기작/10a)

비	목	별	수	량	단가(원)	금	액(원)	비	고			
조	주 산 물 가 액		5,668	kg	311	1,762,748						
	부 산 물 가 액					0		상품화율	94.6 %			
입	계					1,762,748						
경	중	종 묘 비 종자	6.1	dl	14,446	88,123						
		무기질 비료비				31,671		N:22.7 P:15.6 K:15.5kg				
	간	유기질 비료비	2,009	kg		68,531		농 용 석 회 112.0 kg				
		농 약 비				13,873		붕 소 0.8 kg				
	영	재	광열 · 동력비				9,006		살충제 유제 334.2 cc			
			수리 (水利) 비				81		분제 0.1 kg			
			제 재 료 비				224,451		입제 1.3 kg			
			소 농 구 비				2,838		수화제 0.4 kg			
			대농구 상각비				46,371		살균제 유제 81.1 cc			
			영농시설상각비				136,419		수화제 0.1 kg			
수리 (修理) 비						9,001		제초제 유제 67.9 cc				
기 타 요 금						2,842		입제 0.5 kg				
비	계					633,207						
임	차 료					7,031						
	고 용 노 력 비	28.0	시간	남 여	4,816 3,005	99,171	남 여	8.3 19.7	시간			
	계					739,409						
자	가	노	력	비	121.2	시간	남 여	4,807 2,989	478,982	남 여	64.2 57.0	시간
소	부	가	가	치					1,023,339			
소	부	가	가	치					1,129,541			
소	부	가	가	치					58.1			

## 배추(하우스)

전국

(기준 : 년 1기작/10a)

비	목	별	수	량	단가(원)	금	액(원)	비	고		
조	주	산	물	가	액	6,907	kg	262	1,809,634		
	부	산	물	가	액	13	kg		856	상품화율 94.0 %	
입	계						1,810,490				
경	중	종	묘	비	종	자	1.2 dl	18,414	26,043	N:30.5 P:15.1 K:18.2kg 농 용 석 회 99.0 kg 붕 소 0.9 kg 살충제 유제 364.0 cc 입제 1.3 kg 수화제 0.2 kg 살균제 유제 154.9 cc 수화제 0.3 kg 제초제 유제 89.7 cc 입제 0.1 kg 전 기 205.0 KW 유 류 39 ℓ 연 탄 1 개 비 날 780.0 m 활 주 293.0 개 지 대 3.0 개 비 닐 끈 2.0 타 질 12.0 kg 왕 겨 3.0 kg 보 은 덮 개 60.0 kg 꽃 트 2,714.0 개 포 장 상 자 13.0 개	
		무	기	질	비	료	비	3,730.1 주	29		37,588
	간	유	기	질	비	료	비	2,407	kg		88,457
		농	약	비							15,811
	영	재	광	열	·	동	력	비			16,674
			수	리	(水	利)	비				456
		제	재	료	비						244,586
		소	농	구	비						2,395
		대	농	구	상	각	비				50,385
		영	농	시	설	상	각	비			248,681
수		리	(修	理)	비				12,882		
기		타	요	금					2,421		
비	계							746,379			
비	임	차	료						13,069		
	고	용	노	력	비	31.9시간	남 여 4,930 3,154		117,129	남 여 9.3 시간 22.6	
	계								876,577		
자	가	노	력	비	129.7시간	남 여 4,912 3,132		530,464	남 여 69.8 시간 59.9		
소	득							933,913			
부	가	가	치					1,064,111			
소	득							51.6			

## 시설상추(포기)

전국

(기준 : 년 1기작/10a)

비 목 별		수 량	단가(원)	금 액(원)	비 고
조 수 입	주 산 물 가 액	3,302 kg	840	2,773,680	
	부 산 물 가 액			0	상품화율 92.2 %
계				2,773,680	
경 영 재 비	중 종 묘 비 종자	2.0 dl	10,639	21,277	
	무기질 비료비			31,557	N:21.9 P:11.6 K:12.7kg
	유기질 비료비	3,183 kg		101,793	영 양 제 0.8 kg 농 용 석 회 118.0 kg
	농 약 비			14,658	살충제 유제 311.2 cc 분제 0.1 kg
	간 광열 · 동력비			32,308	입제 1.0 kg 수화제 0.3 kg
	수리 (水利) 비			447	살균제 유제 71.1 cc 분제 0.1 kg
	제 재 료 비			420,017	수화제 0.3 kg
	소 농 구 비			3,087	제초제 유제 42.7 cc
	재 대농구 상각비			100,557	기 타 농 약 39.0 kg
	영농시설상각비			247,901	전 기 기 408.0 KW 유 튜 40 l
	수리 (修理) 비			29,458	비 닐 742.0 m 활 죽 418.0 개
	기 타 요 금			3,594	비 닐 끈 4.0 타 짚 1.0 kg
	계				1,006,654
임 고 자	차 료			18,806	
	용 노 력 비	96.1시간	남 여 5,660 3,252	339,005	남 여 11.0 시간 85.1
	계			1,364,465	
자 가 노 력 비	277.5시간	남 여 5,630 3,218	1,218,856	남 여 135.1 시간 142.4	
소 부 소	득 가 가 치			1,409,215	
	득 륜 (%)			1,767,026	
				50.8	



## 시설상추(치마)

전국

(기준 : 년 1기작/10a)

비	목	별	수	량	단가(원)	금	액(원)	비	고		
조수입	주 산 물 가 액		4,441 kg		969	4,303,329					
	부 산 물 가 액					0		상품화율	88.6 %		
계						4,303,329					
경	영	재	비	중	종 묘 비 종자	2.1 dl	10,585	22,228			
					무기질 비료비				44,763		N:32.1 P:13.1 K:14.8kg
					유기질 비료비	3,546 kg			102,204		영 양 제 4.5 kg 농 용 석 회 117.0 kg 붕 소 0.8 kg
					능 약 비				25,518		
				간	광열 · 동력비				52,246		살충제 유제 400.3 cc 분제 0.2 kg 입제 2.0 kg
					수리 (水利) 비				1,712		살균제 유제 53.6 cc 입제 0.1 kg
					제 재 료 비				584,150		수화제 0.6 kg
					소 농 구 비				1,933		제초제 유제 66.3 cc 기 타 농 약 2.0 kg
					대농구 상각비				59,787		전 기 954.0 KW 유 류 81 l
					영농시설상각비				268,384		비 날 829.0 m 활 죽 182.0 개
					수리 (修理) 비				29,401		비 날 끈 3.0 타 질 3.0 kg
					기 타 요 금				4,764		보 온 덮 개 79.0 kg 포 트 68.0 개 포 장 상 자 1,057.0 개
계						1,197,090					
	임 차 료					88,248					
	고 용 노 력 비	334.5시간	남 여	5,538 2,931		995,018		남 여	5.6 시간 328.9		
계						2,280,356					
	자 가 노 력 비	329.8시간	남 여	5,152 2,890		1,331,780		남 여	167.4 시간 162.4		
소	부	가	가	득			2,022,973				
소	부	가	가	치			3,106,239				
소	부	가	가	득 륜 (%)			47.0				

# 시설고추

전국

(기준 : 년 1가작/10a)

비 목 별		수 량	단가(원)	금 액(원)	비 고	
조 수 입	주 산 물 가 액	4,597 kg	2,857	13,133,629		
	부 산 물 가 액			0	상품화율 94.9 %	
계				13,133,629		
경 영 비	중	종 묘 비 종자	1.7 dl	33,352	175,758	N:35.1 P:15.6 K:22.1kg 영 양 제 7.9 kg 농 용 석 회 98.0 kg 규 봉 산 질 13.0 kg 살 충 제 유 제 소 0.3 kg 살 충 제 유 제 893.0 cc 분 제 0.2 kg 입 제 1.8 kg 수 화 제 0.6 kg 살 균 제 유 제 660.5 cc 수 화 제 입 제 0.3 kg 수 화 제 2.6 kg 제 초 제 유 제 24.0 cc 제 초 제 입 제 0.6 kg 기 타 농 약 1.0 kg 기 전 기 2,598.0 KW 유 가 류 스 6,046 ℓ 비 2 개 활 비 1,138.0 m 지 비 150.0 개 주 닐 대 끈 337.0 개 지 비 6.0 타 주 닐 짚 32.0 kg 보 온 덮 개 트 120.0 kg 포 장 상 자 1,453.0 개 상 자 545.0 개
		무기질 비료비	2,613.9 주	114	98,228	
	간	유기질 비료비	6,168 kg		356,557	
		농 약 비			92,272	
	재	광열 · 동력비			1,721,304	
		수리 (水利) 비			1,609	
	비	제 재 료 비			874,357	
		소 농 구 비			4,795	
		대농구 상각비			289,099	
		영농시설상각비			975,758	
		수리 (修理) 비			77,336	
	기 타 요 금			10,936		
	계				4,678,009	
임 차 료				27,911		
고 용 노 력 비		215.7시간	남 여 4,927 / 2,993	668,024	남 여 11.6 시간 / 204.1	
	계			5,373,944		
자 가 노 력 비		721.2시간	남 여 4,906 / 2,975	2,831,654	남 여 355.3 시간 / 365.9	
소 득				7,759,685		
부 가 가 치				8,455,620		
소 득 륜 (%)				59.1		



## 오이(반축성)

전국

(기준 : 년 1기작/10a)

비 목 별		수 량	단가(원)	금 액(원)	비 고	
조 수 입	주 산 물 가 액	10,185 kg	1,060	10,796,100		
	부 산 물 가 액			0	상품화율 93.0 %	
	계			10,796,100		
경 영 비	중 종 묘 비 종자	4.0 dℓ	25,910	175,245	N:43.4 P:21.4 K:37.5kg 영양제 21.5 kg 농용석회 137.0 kg 규산 6.0 kg 붕소 0.5 kg 살충제 유제 1,485.0 cc 분제 0.1 kg 입제 1.5 kg 수화제 0.5 kg 살균제 유제 521.4 cc 분제 0.2 kg 입제 0.1 kg 수화제 2.3 kg 제초제 유제 96.2 cc 입제 0.1 kg 전유연기류 1,895.0 KW 연료 3,334 ℓ 비닐 2 개 닐축대 1,168.0 m 주닐축대 178.0 개 지끈 74.0 개 주닐질 9.0 타 왕보온덮개 34.0 kg 온덮개 1.0 kg 포트 66.0 kg 장상자 2,381.0 개 상자 664.0 개	
	무기질 비료비	2,782.7 주	234	140,716		
	유기질 비료비	8,859 kg		278,644		
	농 약 비			122,960		
	광열 · 동력비			964,150		
	수리 (水利) 비			834		
	제 재 료 비			852,615		
	소 농 구 비			5,813		
	대농구 상각비			239,141		
	영농시설상각비			611,939		
	수리 (修理) 비			44,173		
	기 타 요 금			8,994		
	계			3,445,224		
	임 차 료			46,330		
	고 용 노 력 비	124.7시간	남 5,038 여 3,175	434,486		남 20.7 시간 여 104.0
계			3,926,040			
자 가 노 력 비	610.0시간	남 5,007 여 3,161	2,514,684	남 317.7 시간 여 292.3		
소 득			6,870,060			
부 가 가 치			7,350,876			
소 득 륜 (%)			63.6			

## 오 이(억제)

전국

(기준 : 년 1기작/10a)

비		목	별	수	량	단가(원)	금	액(원)	비	고
조	수	주 산 물 가 액		6,288	kg	971	6,105,648	0	상	품
		부 산 물 가 액								
입		계					6,105,648			
경	영	재	비	중	종	표	비	중	자	N:32.9 P:17.9 K:29.6kg 영 양 제 7.8 kg 농 용 석 회 106.0 kg 규 산 질 소 5.0 kg 붕 소 0.3 kg 살충제 유제 1,077.1 cc 입제 2.6 kg 수화제 4.2 kg 살균제 유제 530.4 cc 입제 0.2 kg 수화제 1.5 kg 제조제 유제 138.0 cc 입제 0.1 kg 전 기 525.0 KW 비 류 488 ℓ 활 니 륙 874.0 m 지 주 143.0 개 비 닢 대 6.0 타 활 질 34.0 kg 왕 겨 2.0 kg 보 온 개 66.0 kg 포 트 2,118.0 개 장 상 자 401.0 개
				2.7 dl	47,296	143,804				
				1,853.3 주	181	72,210				
				유기질 비료비	5,156 kg	134,817				
				농 약 비		80,162				
				광열 · 동력비		160,490				
				수리 (水利) 비		1,269				
				제 재 료 비		552,023				
				소 농 구 비		4,588				
				대농구 상각비		152,715				
영농시설상각비		371,915								
수리 (修理) 비		42,081								
기 타 요 금		5,739								
		계					1,721,813			
		임 차 료					16,014			
		고 용 노 력 비		82.2시간	남	5,021	279,246	남	11.2 시간	
		계			여	3,141		여	71.0	
		자 가 노 력 비		442.2시간	남	4,976	1,788,361	남	220.8 시간	
		계			여	3,115		여	221.4	
소		득					4,088,575			
부		가 가 치					4,383,835			
소		득 륜 (%)					67.0			

## 토마토(축성)

전국

(기준 : 년 1가작/10a)

비	목	별	수	량	단가(원)	금	액(원)	비	고					
조	주	산	물	가	액	8,005	kg	1,327	10,622,635					
	부	산	물	가	액			0	상품화율 92.5 %					
입	계						10,622,635							
경	영	재	비	중	종	묘	비	종	자	1.6 dl	66,036	109,728	N:22.0 P:16.6 K:21.6kg 영양제 8.0 kg 농용석회 119.0 kg 균질비료 2.0 kg 붕소 0.2 kg 살충제 유제 676.6 cc 분제 0.2 kg 입제 1.6 kg 수화제 0.5 kg 살균제 유제 246.5 cc 분제 0.3 kg 입제 0.5 kg 수화제 1.4 kg 제초제 유제 87.0 cc 입제 0.1 kg 기타 농약 43.0 kg 전기유기류 1,708.0 KW 비닐 4,927 l 비닐축대 1,194.0 m 활지비 44.0 개 주닐축대 506.0 개 은 덮개 7.0 타 보온덮개 46.0 kg 포켓장상자 188.0 kg 2,390.0 개 697.0 개	
					무	기	질	비	료	비	2,980.0 주	61		75,355
					유	기	질	비	료	비	4,844	kg		222,922
					농	약	비							98,167
				간	광	열	·	동	력	비				1,305,237
					수	리	(	水	利)	비				1,317
					제	재	료	비						1,011,755
					소	농	구	비						5,671
					대	농	구	상	각	비				357,571
					영	농	시	설	상	각	비			582,977
					수	리	(	修	理)	비				50,567
					기	타	요	금						14,165
					계									3,835,432
				비	임	차	료							162,509
고	용	노	력		비	89.2	시간	남여 5,088 3,042	297,330					
계									4,295,271					
자	가	노	력	비	612.7	시간	남여 5,373 3,148		2,613,412					
소	부	가	가	치					6,327,364					
소	부	가	가	치					6,787,203					
소	부	가	가	치					59.6					

## 토마토(반축성)

전국

(기준 : 년 1기작/10a)

비 목 별		수 량	단가(원)	금 액(원)	비 고	
조수입	주 산 물 가 액	7,810 kg	855	6,677,550		
	부 산 물 가 액			0	상품화율 93.2 %	
	계			6,677,550		
경 영 비	중	종 묘 비 종자	1.6 dℓ	71,008	134,497	N: 26.4 P: 16.8 K: 26.1kg 영 양 제 7.5 kg 농 용 석 회 126.0 kg 붕 소 0.3 kg 살충제 유제 551.5 cc 입제 1.3 kg 수화제 0.2 kg 살균제 유제 245.7 cc 수화제 1.1 kg 제초제 유제 60.6 cc 입제 0.1 kg 기 타 농 약 139.0 kg 전 기 886.0 KW 유 류 983 ℓ 비 닐 1,002.0 m 활 죽 246.0 개 지 주 대 477.0 개 비 닐 끈 6.0 타 짚 54.0 kg 왕 겨 10.0 kg 보 온 덮 개 126.0 kg 못 트 2,325.0 개 포 장 상 자 588.0 개
		무기질 비료비	3,062.0 주	133	56,228	
		유기질 비료비	3,984 kg		149,104	
		농 약 비			54,689	
		광열 · 동력비			294,986	
	간	수리 (水利) 비			2,075	
		제 재 료 비			795,559	
		소 농 구 비			4,454	
		대농구 상각비			169,361	
		영농시설상각비			490,816	
	재	수리 (修理) 비			26,247	
		기 타 요 금			6,095	
	비	계			2,184,111	
		임 차 료			24,944	
		고 용 노 력 비	106.4시간	남 여 5,039 3,075	353,104	
	계			2,562,159		
	자 가 노 력 비	512.2시간	남 여 5,000 3,050	2,069,795	남 여 260.3 시간 251.9	
	소 득			4,115,391		
	부 가 가 치			4,493,439		
	소 득 륜 (%)			61.6		

## 방울 토마토

전국

(기준 : 년 1기작/10a)

비 목 별		수 량	단가(원)	금 액(원)	비 고
조 수 입	주 산 물 가 액	5,840 kg	1,715	10,015,600	
	부 산 물 가 액			0	상품화율 92.6 %
계				10,015,600	
경 영 재 비	중 종 묘 비 종자	0.4 dℓ	287,063	154,715	N: 25.5 P: 12.1 K: 25.9kg 영 양 제 22.1 kg 농 용 석 회 94.0 kg 규 산 질 2.0 kg 붕 소 1.0 kg 살충제 유제 591.5 cc 입제 2.2 kg 수화제 0.5 kg 살균제 유제 225.7 cc 입제 0.3 kg 수화제 1.5 kg 제초제 유제 60.6 cc 입제 0.6 kg 기 타 농 약 302.0 kg 기 전 기 2,969.0 KW 유 비 류 5,453 ℓ 비 활 죽 873.0 m 지 주 대 71.0 개 비 닐 대 159.0 개 짚 끈 4.0 타 11.0 kg 보 은 덮 개 89.0 kg 포 트 1,879.0 개 장 상 자 882.0 개
	무기질 비료비	2,461.1 주	122	161,835	
	유기질 비료비	6,014 kg		177,457	
	농 약 비			98,809	
	간 광열 · 동력비			1,541,420	
	수리 (水利) 비			4,109	
	제 재 료 비			1,058,442	
	소 농 구 비			4,608	
	대농구 상각비			348,245	
	영농시설상각비			698,390	
	수리 (修理) 비			39,322	
	기 타 요 금			5,271	
	계				
임 차 료 고 용 노 력 비	임 차 료			88,965	
	고 용 노 력 비	261.1시간	남 여 5,142 2,851	774,866	남 여 13.3 시간 247.8
	계			5,156,454	
자 가 노 력 비	616.2시간	남 여 4,816 2,801	2,319,192	남 여 294.4 시간 321.8	
소 부 소 득 가 가 치			4,859,146		
소 득 륜 (%)			5,722,977		
			48.5		



# 시설호박

전국

(기준 : 년 1기작/10a)

비 목 별		수 량	단가(원)	금 액(원)	비 고		
조수입	주 산 물 가 액	6,075 kg	854	5,188,050			
	부 산 물 가 액			1,548	상품화율 92.8 %		
	계			5,189,598			
경 영 비	중	종 묘 비 종자	6.8 dl	11,789	86,103	N:27.9 P:16.2 K:27.4kg 영 양 제 5.2 kg 농 용 석 회 116.0 kg 규 산 질 5.0 kg 붕 소 0.4 kg 살충제 유제 609.3 cc 입제 1.1 kg 수화제 0.3 kg 살균제 유제 77.1 cc 수화제 6.4 kg 제조제 유제 80.6 cc 기 타 농 약 30.0 kg 전 기 703.0 KW 유 류 1,151 l 비 닐 926.0 m 활 족 180.0 개 지 주 대 10.0 개 비 닐 끈 3.0 타 짚 30.0 kg 왕 겨 1.0 kg 보 은 덮 개 102.0 kg 포 트 1,123.0 개 장 상 자 557.0 개	
		무기질 비료비	900.0 주	320	61,086		
	간 제 비	유기질 비료비	4,623 kg		172,581		
		농 약 비			41,343		
		광열 · 동력비			317,473		
		수리 (水利) 비			312		
		제 재 료 비			660,029		
		소 농 구 비			4,141		
		대농구 상각비			152,252		
		영농시설상각비			355,398		
		수리 (修理) 비			25,953		
		기 타 요 금			3,594		
		계			1,880,265		
		임 차 료			20,912		
		고 용 노 력 비	60.4시간	남 5,416 여 3,062	200,952		남 6.8 시간 여 53.6
계			2,102,129				
자 가 노 력 비	443.4시간	남 5,363 여 3,057	1,872,248	남 224.1 시간 여 219.3			
소 부 소	가 가 득 가 치 득 륜 (%)			3,087,469 3,309,333 59.5			

## 딸 기(축성)

전국

(기준 : 년 1기작/10a)

비 목 별		수 량	단가(원)	금 액(원)	비 고		
조수입	주 산 물 가 액	2,987 kg	2,857	8,533,859			
	부 산 물 가 액			0	상품화율 94.0 %		
	계			8,533,859			
경 영 비	중	종 묘 비 종묘	11,289.2 본	65	731,749		
		무기질 비료비			71,416	N:24.1 P:15.7 K:21.1kg	
	간	유기질 비료비	4,716 kg		190,163	영 양 제 6.5 kg 농 용 석 회 90.0 kg 붕 소 0.3 kg	
		농 약 비			66,015	살충제 유제 568.7 cc 1.8 kg	
		광열 · 동력비			228,863	수화제 0.3 kg	
		수리 (水利) 비			1,308	살균제 유제 261.1 cc 입제 0.2 kg	
		제 제 료 비			973,663	수화제 0.7 kg	
		소 농 구 비			3,101	제초제 유제 75.5 cc	
		재	대농구 상각비			150,323	기 타 농 약 28.0 kg
			영농시설상각비			356,844	전 기 2,053.0 KW 유 류 563 l
			수리 (修理) 비			34,584	비 닐 1,470.0 m 활 축 324.0 개
		비	기 타 요 금			9,364	지 주 대 5.0 개 비 닐 끈 7.0 타 질 7.0 kg
			계			2,817,393	보 은 덮 개 47.0 kg 포 트 433.0 개 장 상 자 951.0 개
			임 차 료			42,245	
			고 용 노 력 비	198.3시간	남 여 5,106 2,846	603,911	남 여 17.5 시간 180.8
계				3,463,549			
자 가 노 력 비	550.1시간		남 여 5,087 2,841	2,186,099	남 여 277.5 시간 272.6		
소 득			5,070,310				
부 가 가 치			5,716,466				
소 득 륜 (%)			59.4				

## 딸기(반축성)

전국

(기준 : 년 1기작/10a)

비 목 별		수 량	단가(원)	금 액(원)	비 고
조수입	주 산 물 가 액	2,701 kg	2,621	7,079,321	
	부 산 물 가 액			1,939	상품화율 94.1 %
계				7,081,260	
경 영 비	중 종 묘 비 종묘	10,620.4 본	70	746,655	
	무기질 비료비			66,626	N:24.0 P:17.4 K:21.7kg
	유기질 비료비	4,605 kg		186,753	영 양 제 8.0 kg 농 용 석 회 106.0 kg
	농 약 비			50,004	규 산 질 21.0 kg 붕 소 0.3 kg
	간 광열 · 동력비			62,110	살충제 유제 563.0 cc 분제 0.1 kg
	수리 (水利) 비			284	입제 1.7 kg 수화제 0.2 kg
	제 재 료 비			870,578	살균제 유제 229.2 cc 수화제 0.7 kg
	소 농 구 비			3,693	제조제 유제 65.8 cc 기 타 농 약 1.0 kg
	재 대농구 상각비			100,133	전 기 류 656.0 KW 유 류 165 ℓ
	영농시설상각비			351,336	비 닐 1,418.0 m 활 족 307.0 개
	수리 (修理) 비			21,247	지 주 대 21.0 개 비 닐 끈 4.0 타
	기 타 요 금			14,232	짚 10.0 kg 보 온 덮 개 136.0 kg 뿔 트 2.0 개 포 장 상 차 367.0 개
	계				2,473,651
임 차 료				51,722	
고 용 노 력 비	151.4시간	남 여 4,877 2,960		483,991	남 여 18.7 시간 132.7
계				3,009,364	
자 가 노 력 비	554.7시간	남 여 4,884 2,961		2,170,907	남 여 274.8 시간 279.9
소 가 가 치				4,071,896	
소 득 륜 (%)				4,607,609	
				57.5	

## 시설 참 의

전국

(기준 : 년 1기작/10a)

비 목 별		수 량	단가(원)	금 액(원)	비 고	
조 수 입	주 산 물 가 액	2,856 kg	1,598	4,563,888		
	부 산 물 가 액			0	상품화율 94.2 %	
	계			4,563,888		
경 영 비	중 종 묘 비 종자	4.8 dl	16,387	78,658		
	무기질 비료비			60,997	N:23.8 P:18.8 K:23.0kg 영 양 제 4.5 kg 농 용 석 회 106.0 kg	
	유기질 비료비	3,662 kg		131,412	규 산 질 1.0 kg 붕 소 0.4 kg	
	농 약 비			49,082	살충제 유제 469.6 cc 입제 1.6 kg	
	간 광열 · 동력비			47,317	수화제 0.2 kg 살균제 유제 236.4 cc	
	수리 (水利) 비			2,583	입제 0.2 kg 수화제 0.7 kg	
	제 재 료 비			518,503	제초제 유제 121.9 cc 입제 0.1 kg	
	소 농 구 비			2,869	기 타 농 약 58.0 kg 전 기 류 217.0 KW	
	재 대농구 상각비			73,594	유 비 닐 140 l 1,022.0 m	
	영농시설상각비			286,901	활 족 355.0 개 지 주 대 7.0 개	
	수리 (修理) 비			24,864	비 닐 끈 3.0 타 질 21.0 kg	
	기 타 요 금			6,086	보 은 덮 개 225.0 kg 트 1,307.0 개	
	비	계			1,282,866	포 장 상 자 185.0 개
	임 차 료				13,473	
	고 용 노 력 비	66.9시간	남 5,164 여 3,191		235,772	남 11.3 시간 여 55.6
계				1,532,111		
자 가 노 력 비	508.5시간	남 5,113 여 3,155		2,106,152	남 256.3 시간 여 252.2	
소 득				3,031,777		
부 가 가 치				3,281,022		
소 득 륜 (%)				66.4		



# 들 깃 잎

전국

(기준 : 년 1기작/10a)

비	목	별	수	량	단가(원)	금	액(원)	비	고	
조수입	주 산 물 가 액		3,816 kg		2,851	10,879,416				
	부 산 물 가 액					0		상품화율	83.9 %	
	계					10,879,416				
경	영	재	비	중	종 묘 비 종자	5.8 kg	7,103	41,200		
				무기질 비료비			43,260		N:49.0 P:13.9 K:12.1kg	
				유기질 비료비	2,936 kg		180,441		영 양 제 0.7 kg	
				농 약 비			48,229		농 용 석 회 47.0 kg	
				광열 · 동력비			309,889		규 산 질 2.0 kg	
				수리 (水利) 비			2,078		붕 소 0.4 kg	
				제 재 료 비			782,954		살충제 유제 2,011.4 cc	
				소 농 구 비			7,550		입제 0.4 kg	
				대농구 상각비			226,035		수화제 15.7 kg	
				영농시설상각비			352,434		살균제 유제 185.7 cc	
				수리 (修理) 비			52,696		수화제 36.6 kg	
				기 타 요 금			4,827		제초제 유제 54.3 cc	
				계					2,051,593	전 기 2,929.0 KW
				임 차 료					114,094	유 류 656 l
				고 용 노 력 비	368.9시간	남 여	5,787 3,192		1,214,118	비 닐 442.0 m
계					3,379,805	활 죽 164.0 개				
자 가 노 력 비	876.4시간	남 여	5,787 3,192		3,766,441	지 주 대 14.0 개				
소 득					7,499,611	비 닐 끈 9.0 타				
부 가 가 치					8,827,823	보 온 덮 개 71.0 kg				
소 득 륜 (%)					68.9	포 장 상 자 1,152.0 개				







# 업 연 초

전국

(기준 : 년 1회/10a)

비 목 별		수 량	단가(원)	금 액(원)	비 고	
조 수 입	주 산 물 가 액	272 kg	5,273	1,434,256		
	부 산 물 가 액			0	상품화율 96.2 %	
	계			1,434,256		
경 영 비	중	1,385 kg			N:17.4 P:11.9 K:24.0kg 영 양 제 0.1 kg 농 용 석 회 74.0 kg 살충제 유제 283.7 cc 분제 0.2 kg 입제 0.6 kg 수화제 0.2 kg 살균제 유제 109.9 cc 입제 0.1 kg 수화제 6.3 kg 제초제 유제 353.7 cc 입제 0.3 kg 기 타 농 약 386.0 kg 기 전 기 류 92.0 KW 유 류 146 l 비 닐 930.0 m 활 비 29.0 개 비 닐 끈 3.0 타 비 닐 20.0 kg 왕 겨 11.0 kg	
	종 묘 비					0
	무기질 비료비					28,219
	유기질 비료비					40,591
	농 약 비					27,775
	간 광열 · 동력비					45,528
	수리 (水利) 비					413
	재 재 료 비					39,919
	소 농 구 비					1,731
	재 대농구 상각비					44,296
	영농시설상각비					21,541
	수리 (修理) 비					8,597
	기 타 요 금					3,163
비	계			261,773		
	임 차 료			17,010		
	고 용 노 력 비	64.4시간	남 여 4,728 3,153	221,953	남 여 12.0 시간 52.4	
	계			500,736		
	자 가 노 력 비	199.7시간	남 여 4,701 3,120	788,436	남 여 104.6 시간 95.1	
	소 득			933,520		
	부 가 가 치			1,172,483		
	소 득 륜 (%)			65.1		

# 느타리버섯

전국

(기준 : 년/100평)

비 목 별		수 량	단가(원)	금 액(원)	비 고		
조 수 입	주 산 물 가 액	6,246 kg	3,168	19,787,328	년간재배회수 채배사면적 상품화율	1.8 회 66 평 94.0 %	
	부 산 물 가 액			88,004			
	계			19,875,332			
경 영 비	중	종 균 비	915.7 kg	1,363	1,248,468	살균제 유제	610.0 cc
		배 지 제 조 비 (벗짚/원목등) 농 약 비	10,759 kg	225	2,423,783	입제	1.0 kg
		광열·동력비			36,886	살균제 유제	2,451.0 cc
	간	수 리 비			832,480	수화제	1.0 kg
		제 재 료 비			2,633	기 타 농 약	296.0 kg
		소 농 구 비			894,486	유 류	2,581.9 ℓ
	재	대농구 상각비			6,829	연 탄	36.0 개
		영농시설상각비			412,277	전 기	2,247.0 KW
		수리(修理)비			735,267	비 닐	813.0 m
		비 기 타 요 금			85,625	노 끈	8.0 타
		계			15,138	테 이 프	5.0 개
	비	임 차 료			6,693,872	고 무 호 스	38.0 m
		고 용 노 력 비	220.3시간	남 여 4,858 3,157	37,142	툼 밥	3.0 kg
		계			804,521	미 강	2.0 kg
		자 가 노 력 비	681.3시간	남 여 4,794 3,139	7,535,535	밀 기 울	1.0 kg
	소 득			2,727,118	철 사	6.0 kg	
	부 가 가 치				포 장 상 자	2,464.0 개	
	소 득 륜(%)			12,339,797			
				13,181,460			
				62.1			

# 표 고 버 섯

전국

(기준 : 4년1기작/1,000본)

비 목 별		수 량	단가(원)	금 액(원)	비 고		
조 수 입	주 산 물 가 액	936 kg	4,701	4,400,136	재 배 사 면 적 을 상 품 화 율	53 평 94.2 %	
	부 산 물 가 액			4,453			
	계			4,404,589			
경 영 비	중	종 균 비	76.9 kg	1,514	116,462	살충제 유제	38.0 cc
		배 지 제 조 비 (벼짚/원목등) 농 약 비	1,061 kg	1,098	1,164,811	분제	1.0 kg
	간	광 열 · 동 력 비			2,212	유 류	60.4 l
		수 리 비			22,779	전 기	122.0 KW
		제 재 료 비			2,802	비 닐	40.0 m
		소 농 구 비			137,973	노 끈	1.0 타
		대 농 구 상 각 비			2,802	테 이 프	2.0 개
		영 농 시 설 상 각 비			137,973	고 무 호 스	8.0 m
		수 리 (修 理) 비			137,973	철 사	8.0 kg
	비	기 타 요 금			3,924	포 장 상 자	94.0 개
		계			1,785,772		
		입 차 료 고 용 노 력 비	102.1시간	남 여 5,529 3,245	3,962	남	38.4 시간
	계			2,208,754	남	63.7	
	자 가 노 력 비	140.7시간	남 여 5,489 3,244	615,376	남	70.8 시간	
	소 득			2,195,835		69.9	
부 가 가 치			2,618,817				
소 득 륜(%)			49.9				

# 영 지 버 섯

전국

(기준 : 2년 1기작/100평)

비 목 별		수 량	단가(원)	금 액(원)	비 고		
조 수 입	주 산 물 가 액	353 kg	26,060	9,199,180			
	부 산 물 가 액			2,673	상 품 화 율	94.9 %	
	계			9,201,853			
경 영 비	중	종 균 비	239.4 kg	1,266	303,152	살충제 유제	58.0 cc
		배 지 제 조 비 (벗짚/원목등)	37,299 kg	43	1,617,990	입제	2.0 kg
		농 약 비			18,356	살균제 유제	58.0 cc
		광열·동 력 비			137,177	수화제	1.0 kg
	간	수 리 비			3,121	기 타 농 약	46.0 kg
		제 재 료 비			606,108	유 류	422 l
		소 농 구 비			5,924	전 기	342.0 KW
	재	대농구 상각비			178,002	비 닐	312.0 m
		영농시설상각비			421,307	노 끈	1.0 타
		수리 (修理) 비			30,459	테 이 프	1.0 개
		기 타 요 금			4,024	고 무 호 스	52.0 m
	비	계			3,325,620	톱 밭	5.0 kg
		입 차 료			20,065	미 강	4.0 kg
		고 용 노 력 비	134.9시간	남 5,672 여 3,377	591,880	철 사	1.0 kg
		계			3,937,565	포 장 상 자	411.0 개
	자 가 노 력 비	303.0시간	남 5,383 여 3,484	1,378,671			
	소 득			5,264,288			
	부 가 가 치			5,876,233			
	소 득 륜(%)			57.2			

# 인 삼

전국

(기준 : 4년 1기작/10a)

비 목 별		수 량	단가(원)	금 액(원)	비 고	
조 수 입	주 산 물 가 액	445 kg	19,316	8,595,620		
	부 산 물 가 액			102,830	상품화율 95.6 %	
	계			8,698,450		
경 영 비	중 증 묘 비 종자	8.5 dl	53,215	452,325		
	무기질 비료비			2,326	N:0.3 P:0.3 K:0.4 kg	
	유기질 비료비	3,621 kg		214,775	농 용 석 회 20.0 kg 붕 소 0.1 kg	
	농 약 비			141,242	살충제 유제 1,330.6 cc 분제 0.1 kg	
	간 광열 · 동력비			28,854	입제 8.6 kg 수화제 0.8 kg	
	수리 (水利) 비			519	살균제 유제 1,089.6 cc 분제 0.5 kg	
	제 재 료 비			655,862	입제 0.4 kg 수화제 48.8 kg	
	소 농 구 비			4,748	제초제 유제 646.7 cc 입제 0.1 kg	
	제 대농구 상각비			241,246	전 기 11.0 KW 류 닐 97 l	
	영농시설상각비			4,736	비 닐 345.0 m 활 족 533.0 개	
	수리 (修理) 비			19,474	비 닐 끈 5.0 타 닐 짚 573.0 kg	
	기 타 요 금			8,787	왕 겨 25.0 kg	
	비 계				1,774,894	
	임 차 료				285,441	
고 용 노 력 비	313.7시간	남 여 4,916 3,271		1,156,725	남 여 79.4 시간 234.3	
계				3,217,060		
자 가 노 력 비	386.5시간	남 여 4,848 3,227		1,572,732	남 여 200.8 시간 185.7	
소 득				5,481,390		
부 가 가 치				6,923,556		
소 득 륜 (%)				63.0		

# 도 라 지

전국

(기준 : 2년 1기작/10a)

비 목 별		수 량	단가(원)	금 액(원)	비 고
조 수 입	주 산 물 가 액	1,274 kg	2,049	2,610,426	
	부 산 물 가 액			112,575	상품화율 93.0 %
	계			2,723,001	
경 영 비	중 종 묘 비 종자	6.1 ℓ	16,420	100,161	
	무기질 비료비			25,193	N:20.1 P:15.0 K:16.0kg
	유기질 비료비	1,850 kg		68,469	농 용 석 회 72.0 kg 규 산 질 79.0 kg
	농 약 비			13,589	살충제 유제 163.8 cc 분제 5.9 kg
	간 광열 · 동력비			7,426	입제 1.5 kg
	수리 (水利) 비			0	살균제 유제 66.5 cc 분제 7.3 kg
	제 재 료 비			20,277	수화제 2.3 kg
	소 농 구 비			3,350	제초제 유제 396.2 cc 입제 2.0 kg
	제 대농구 상각비			61,828	유 류 18 ℓ
	영농시설상각비			3,319	연 탄 9.0 개
	수리 (修理) 비			7,689	깊 82.0 kg
	기 타 요 금			1,736	왕 겨 32.0 kg
	비	계			313,037
임 고	차 료			15,241	
	용 노 력 비	83.7시간	남 여 4,617 2,996	271,514	남 여 12.8 시간 70.9
	계			599,792	
자 가	노 력 비	186.5시간	남 여 4,825 2,955	699,211	남 여 79.2 시간 107.3
소 부 소	가 가 치 득 륜 (%)			2,123,209 2,409,964 78.0	

# 더      덕

전국

(기준 : 2년 1기작/10a)

비      목      별		수      량	단가(원)	금      액(원)	비      고
조 수 입	주 산 물 가 액	953 kg	5,304	5,054,712	
	부 산 물 가 액			68,444	상품화율      92.6 %
	계			5,123,156	
경 영 비	중      종      묘      비      종      자	3.2 ℓ	31,524	100,877	
	무기질      비료비			25,160	N:14.1      P:14.4      K:17.8kg
	유기질      비료비	2,389 kg		120,498	농      용      석      회      103.0 kg
	농      약      비			43,965	붕      소      0.4 kg
	간      광      열      ·      동      력      비			9,070	살      충      제      유      제      334.9 cc
	수      리      (水      利)      비			74	입      제      2.2 kg
	제      재      료      비			198,155	수      화      제      0.6 kg
	소      농      구      비			5,206	살      균      제      유      제      133.8 cc
	재      대      농      구      상      각      비			81,480	수      화      제      0.7 kg
	영      농      시      설      상      각      비			7,957	제      초      제      유      제      360.2 cc
비	수      리      (修      理)      비			16,037	입      제      0.9 kg
	기      타      요      금			3,067	전      기      15.0 KW
	계			611,546	유      류      32 ℓ
	입      차      료			19,722	비      닐      446.0 m
	고      용      노      력      비	104.6시간	남      여      4,688 3,283	364,476	비      활      비      146.0 개
	계			995,744	닐      짚      2.0 타
	자      가      노      력      비	191.6시간	남      여      5,094 3,321	810,057	왕      겨      453.0 kg
	소      부      소			4,127,412	93.6
	가      가      치			4,511,610	
	소      득      륜      (%)			80.6	

# 작 약

전국

(기준 : 3년 1기작/10a)

비 목 별		수 량	단가(원)	금 액(원)	비 고	
조 수 입	주 산 물 가 액	1,103 kg	2,400	2,647,200		
	부 산 물 가 액			7,168	상품화율 94.8 %	
	계			2,654,368		
경 영 비	중 종 묘 비 종묘	4,431.3 주	67	298,657		
	무기질 비료비			52,441	N:35.1 P:34.3 K:30.1kg	
	유기질 비료비	2,228 kg		74,673	영 양 제 0.1 kg	
	농 약 비			38,357	농 용 석 회 115.0 kg	
	간 광열 · 동력비			17,402	붕 소 0.2 kg	
	수리 (水利) 비			238	살충제 유제 173.1 cc	
	제 재 료 비			50,836	분제 0.3 kg	
	소 농 구 비			2,893	입제 3.7 kg	
	재 대농구 상각비			122,405	수화제 0.1 kg	
	영농시설상각비			4,022	살균제 유제 118.5 cc	
	수리 (修理) 비			6,665	수화제 1.3 kg	
	기 타 요 금			2,418	제초제 유제 330.1 cc	
	비	계			671,007	입제 0.8 kg
	입	차 료			24,552	전 기 34.0 KW
고 용 노 력 비	68.2시간	남 여 4,602 3,199		235,849	비 51 ℓ	
계				931,408	비 623.0 m	
자 가 노 력 비	184.5시간	남 여 4,741 3,131		720,476	비 1.0 타	
소 득				1,722,960	비 195.0 kg	
부 가 가 치				1,983,361		
소 득 률 (%)				64.9		



# 당 귀

전국

(기준 : 년 1기작/10a)

비 목 별		수 량	단가(원)	금 액(원)	비 고	
조 수 입	주 산 물 가 액	255 kg	5,446	1,388,730		
	부 산 물 가 액			0	상품화율 90.9 %	
	계			1,388,730		
경 영 비	중	종 묘 비 종자	4.9 dl	29,929	174,288	
		무기질 비료비	5,625.4 주	41	30,396	N:32.8 P:22.9 K:22.2kg
	간	유기질 비료비	1,129 kg		48,066	농 용 석 회 40.0 kg
		농 약 비			10,525	살충제 유제 113.5 cc 입제 1.5 kg
	재	광열 · 동력비			18,448	수화제 0.2 kg
		수리 (水利) 비			0	살균제 유제 1.2 cc 수화제 0.1 kg
	비	제 재 료 비			15,746	제초제 유제 302.2 cc 입제 0.9 kg
		소 농 구 비			2,245	
	비	대농구 상각비			92,298	전 기 12.0 KW 유 류 52 l
		영농시설상각비			1,865	비 닐 24.0 m 깊 65.0 kg
		수리 (修理) 비			5,420	왕 겨 9.0 kg
		기 타 요 금			942	
		계			400,239	
고 용 비	임 차 료			27,477		
	용 노 력 비	55.1시간	남 여 4,936 3,044	190,239	남 여 11.9 시간 43.2	
	계			617,955		
자 가 노 력 비	99.3시간	남 여 4,925 3,032	398,188	남 여 51.3 시간 48.0		
소 부 소 득	가 가 처			770,775		
	소 득 률 (%)			988,491		
				55.5		

# 황 기

전국

(기준 : 년 1기작/10a)

비 목 별		수 량	단가(원)	금 액(원)	비 고	
조 수 입	주 산 물 가 액	246 kg	6,998	1,721,508		
	부 산 물 가 액			44,709	상품화율 92.1 %	
	계			1,766,217		
경 영 비	중	종 묘 비 종자	2.5 ℓ	20,544	51,361	
		무기질 비료비			36,972	N:30.6 P:19.6 K:21.7kg
	간	유기질 비료비	1,780 kg		46,205	영 양 제 0.1 kg 농 용 석 회 48.0 kg
		농 약 비			29,874	살충제 유제 981.6 cc 분제 0.4 kg
	제	광열 · 동력비			9,055	입제 1.0 kg 수화제 0.2 kg
		수리 (水利) 비			0	
	비	제 제 료 비			11,325	살균제 유제 222.7 cc 분제 0.8 kg
		소 농 구 비			1,831	입제 0.4 kg 수화제 0.3 kg
	비	제	대농구 상각비		35,154	제초제 유제 581.0 cc 입제 0.4 kg
			영농시설상각비		4,014	
		수리 (修理) 비			7,436	전 기 10.0 KW 유 류 24 ℓ
	기 타 요 금			1,738	비 닐 끈 393.0 m 비 닐 끈 2.0 타	
	계				234,965	
임 고 자	임 차 료			72,092		
	고 용 노 력 비	60.1시간	남 여 5,330 3,254	224,214	남 여 13.8 시간 46.3	
	계			531,271		
자 가 노 력 비	84.7시간	남 여 5,321 3,242	363,578	남 여 42.8 시간 41.9		
소 부 소	득 가 가 치			1,234,946		
	득 륜 (%)			1,531,252		
				69.9		

# 구 기 자

전국

(기준 : 년 1가작/10a)

비 목 별		수 량	단가(원)	금 액(원)	비 고	
조 수 업	주 산 물 가 액	247 kg	15,564	3,844,308		
	부 산 물 가 액			0	상품화율 93.8 %	
	계			3,844,308		
경 영 비	중	2,169 kg		50,132	N:59.3 P:24.6 K:37.2kg	
				77,674	농 용 석 회 77.0 kg 규 산 질 7.0 kg	
				95,930	살충제 유제 1,218.8 cc 입제 2.5 kg	
	간			66,549	수화제 24.9 kg	
				22	살균제 유제 3.3 cc 수화제 58.1 kg	
				56,800	제 재 료 비	
	재			2,041	소 농 구 비 입제 0.1 kg	
				128,285	대농구 상각비	
				2,289	영농시설상각비	
	비			6,629	수리(修理) 비	
				29,938	기 타 요 금	
				516,289	계	
	임 고	차 료 용 노 력 비	317.9시간	남 여 4,681 2,744	4,204	
					892,849	남 여 10.6 시간 307.3
					1,413,342	계
자 가	노 력 비	446.0시간	남 여 4,676 2,740	1,572,843	남 여 181.2 시간 264.8	
소 부 소	가 가 치 득 륜 (%)			2,430,966 3,328,019 63.2		

## 양 잠(약용)

전국

(기준 : 년/10a)

비 목 별		수 량	단가(원)	금 액(원)	비 고	
조 수 입	주 산 물 가 액	춘 16.0 kg	춘 68,574	2,038,107		
	부 산 물 가 액	추 15.0 kg	추 62,728	13,607	상품화율 100.0 %	
	계			2,051,714		
경 영 비	중 간 재 비	종 묘 비	춘 2.9상자 추 2.8상자	23,607 24,694	137,605	N: 35.8 P: 17.4 K: 20.0kg 영 양 제 0.1 kg 농 용 석 회 49.0 kg 붕 소 0.1 kg 살충제 유제 479.0 cc 분제 1.0 kg 입제 1.0 cc 수화제 3.0 kg 살균제 유제 955.0 cc 제초제 유제 861.0 cc 기 타 농 약 1.0 kg 전 기 51.0 KW 유 연 기 류 탄 51.9 ℓ 비 연 1.0 개 비 종 62.0 m P P 마 대 92.0 매 왕 그 물 망 14.0 kg 26.0 kg 17.0 kg
		무기질 비료비			34,479	
		유기질 비료비	1,364 kg		43,876	
		농 약 비			19,702	
		광열 · 동력비			18,705	
		수리(水利)비			761	
		제 재 료 비			22,166	
		소 농 구 비			2,176	
		대농구 상각비			41,372	
		영농시설상각비			35,734	
	수리(修理)비			14,189		
	조 성 비			25,298		
	기 타 요 금			14,017		
	계				410,080	
	임 고 자	임 차 료			9,131	
용 노 력 비		14.9시간	남 4,740 여 2,988	50,302	남 3.3 시간 여 11.6	
계				469,513		
자 가 노 력 비	163.8시간	남 4,748 여 3,009	635,993	남 82.3 시간 여 81.5		
소 부 소	가 가 치			1,582,201		
	득 륜 (%)			1,641,634		
				77.1		

# 사 과

전국

(기준 : 년 1회/10a)

비 목 별		수 량	단가(원)	금 액(원)	비 고	
조 수 입	주 산 물 가 액	2,300 kg	1,158	2,663,400		
	부 산 물 가 액			1,079	상품화율 89.8 %	
	계			2,664,479		
경 영 비	중	2,290 kg	무기질 비료비	53,335	N:21.4 P:14.9 K:17.4kg 영 양 제 0.4 kg 농 용 석 회 165.0 kg 붕 소 0.3 kg	
			유기질 비료비	78,922		
			농 약 비	167,516		
	간	광열 · 동력비	25,557	살충제 유제 2,751.0 cc 수화제 14.0 kg		
		수리 (水利) 비	384	살균제 유제 666.0 cc 수화제 4.0 kg		
		제 재 료 비	213,293	제초제 유제 956.0 cc		
	재	소 농 구 비	2,809	전 기 119.0 KW 유 류 71.9 ℓ 비 닐 201.0 m		
		대농구 상각비	97,452	붕 지 (핀) 2,188 개 끈 2.0 타		
		영농시설상각비	33,098	보 조 목 21.0 m 저 장 상 자 33.0 개		
		수리 (修理) 비	16,474	포 장 상 자 137.0 개 종 이(포장지) 77 개		
		조 성 비	38,957	포 장 재 218 개		
		기 타 요 금	4,049			
	계				731,846	
	비	입 차 료			2,836	
		고 용 노 력 비	73.4시간	남 여 5,746 3,371	286,381	남 여 16.4 시간 57.0
계				1,021,063		
자 가 노 력 비	184.4시간	남 여 5,653 3,358	859,731	남 여 104.8 시간 79.6		
소 부 가 가 치			1,643,416			
소 득 률 (%)			1,932,633			
			61.7			

# 배

전국

(기준 : 년 1회/10a)

비 목 별		수 량	단가(원)	금 액(원)	비 고
조 수 입	주 산 물 가 액	2,520 kg	1,721	4,336,920	
	부 산 물 가 액			1,042	상품화율 93.2 %
	계			4,337,962	
경 영 비	중	3,647 kg	무기질 비료비	60,800	N:31.8 P:21.9 K:29.9kg
			유기질 비료비	149,008	영 양 제 1.3 kg
			농 약 비	120,000	농 용 석 회 103.0 kg
			광열 · 동력비	26,943	규 산 질 2.0 kg 붕 소 0.5 kg
	간	수리 (水利) 비		907	살충제 유제 2,279.0 cc 수화제 3.0 kg
		제 재 료 비		290,082	살균제 유제 648.0 cc 수화제 2.0 kg
	재	소 농 구 비		5,488	제초제 유제 395.0 cc 입제 0.0 kg
		대농구 상각비		126,134	전 기 132.0 KW 리 유 74.4 ℓ
		영농시설상각비		41,878	비 료 46.0 m 붕 지 (핀) 4,392 개
		수리 (修理) 비		25,357	끈 3.0 타
		조 성 비		42,399	보 조 목 17.0 m
		기 타 요 금		5,250	저 장 상 자 49.0 개
		계			894,246
임 고	차 료			18,443	
	용 노 력 비	97.5시간	남 여 5,633 3,461	376,977	남 여 18.2 시간 79.3
	계			1,289,666	
자 가 노 력 비	220.3시간	남 여 5,627 3,458	1,028,801	남 여 123.1 시간 97.2	
소 부 소	득 가 가 치 득 륜 (%)			3,048,296 3,443,716 70.3	



# 노 지 포 도

전국

(기준 : 년 1회/10a)

비 목 별		수 량	단가(원)	금 액(원)	비 고				
조 수 입	주 산 물 가 액	1,992 kg	1,835	3,655,320					
	부 산 물 가 액			0	상품화율 92.0 %				
계				3,655,320					
경 영 비	중 간 재 비	무기질 비료비 유기질 비료비 농 약 비 광열 · 동력비 수리 (水利) 비 제 재 료 비 소 농 구 비 대농구 상각비 영농시설상각비 수리 (修理) 비 조 성 비 기 타 요 금	2,336 kg	41,167	N:17.1 P:11.5 K:18.7kg 영 양 제 0.8 kg 농 용 석 회 112.0 kg 규 산 질 9.0 kg 붕 소 1.0 kg				
				15,481	살충제 유제 1,088.0 cc 수화제 54.0 kg				
				615	살균제 유제 409.0 cc 분제 1.0 kg				
				236,049	수화제 86.0 kg				
				3,657	제초제 유제 561.0 cc 입제 3.0 kg				
				65,997	전 기 50.0 KW 유 류 44.3 ℓ				
				28,661	비 닐 255.0 m				
				14,605	봉 지 (핀) 2,010 개 끈 2.0 타				
				70,585	보 조 목 2.0 m				
				3,062	저 장 상 자 1.0 개				
					포 장 상 자 249.0 개				
					종 이(포장지) 1,329 개 포 장 재 30 개				
				계				615,662	
				임 차 료				8,146	
				고 용 노 력 비		44.4시간	남 여 5,587 3,447	169,952	남 여 7.9 시간 36.5
계				793,760					
자 가 노 력 비		253.1시간	남 여 5,562 3,429	1,154,128	남 여 134.2 시간 118.9				
소 득				2,861,560					
부 가 가 치				3,039,658					
소 득 률 (%)				78.3					



# 시 설 포 도

전국

(기준 : 년 1회/10a)

비 목 별		수 량	단가(원)	금 액(원)	비 고
조 수 입	주 산 물 가 액	1,813 kg	5,538	10,040,394	
	부 산 물 가 액			195	상품화율 94.1 %
	계			10,040,589	
경 영 비	중	5,507 kg	무기질 비료비	81,999	N:23.0 P:18.0 K:24.0kg 영 양 제 5.0 kg 농 용 석 회 104.0 kg 규 산 질 10.0 kg 붕 소 1.6 kg
			유기질 비료비	169,813	
			농 약 비	78,137	
			광열 · 동력비	1,681,670	
	간	수리 (水利) 비		631	살균제 유제 502.0 cc 살균제 유제 58.0 cc 수화제 41.0 kg
		제 재 료 비		941,547	제초제 유제 293.0 cc
		소 농 구 비		5,661	전 기 2,185.0 KW 류 5,975.2 ℓ 가 스 1.0 개
	제	대농구 상각비		447,730	비 닐 1,059.0 m 봉 지(핀) 143 개 끈 5.0 타
		영농시설상각비		1,100,361	저 장 상 자 1.0 개 포 장 상 자 445.0 개 종이(포장지) 2,791 개
		수리 (修理) 비		40,410	
		조 성 비		80,882	
	비	기 타 요 금		10,804	
		계			4,639,645
고 용	임 차 료			0	
	용 노 력 비	58.0시간	남 여 5,483 3,338	241,437	남 여 22.3 시간 35.7
	계			4,881,082	
자 가 노 력 비	311.6시간	남 여 5,451 3,307	1,386,579	남 여 166.1 시간 145.5	
소 득				5,159,507	
부 가 가 치				5,400,944	
소 득 륜 (%)				51.4	

## 노 지 감 굴

전국

(기준 : 년 1회/10a)

비 목 별		수 량	단가(원)	금 액(원)	비 고		
조 수 입	주 산 물 가 액	3,595 kg	533	1,916,135			
	부 산 물 가 액			15,783	상품화율 86.7 %		
	계			1,931,918			
경 영 비	중 간	846 kg		무기질 비료비	48,519	N:42.2 P:23.7 K:38.6kg	
				유기질 비료비	76,396		살충제 유제 6,913.0 cc
				농 약 비	125,358		수화제 3.0 kg
				광열 · 동력비	14,293		살균제 유제 28.0 cc
	영 간				수리 (水利) 비	3,376	수화제 3.0 kg
					제 제 료 비	58,350	제초제 유제 290.0 cc
					소 농 구 비	4,029	전 기 53.0 KW
					대농구 상각비	27,302	유 류 28.2 l
	비 제				영농시설상각비	17,526	비 닐 13.0 m
					수리 (修理) 비	1,020	저 장 상 자 270.0 개
					조 성 비	56,183	포 장 상 자 37.0 개
					기 타 요 금	0	
	계				432,352		
	입 차 료				22,500		
고 용 노 력 비	29.1시간	남 여	7,339 3,122	104,766	남 여	3.3 25.8 시간	
							계
자 가 노 력 비		137.2시간	남 여	7,339 3,122	694,852	남 여	63.2 74.0 시간
소 득				1,372,300			
부 가 가 치				1,499,566			
소 득 륜 (%)				71.0			

## 시 설 감 곁

전국

(기준 : 년 1회/10a)

비 목 별		수 량	단가(원)	금 액(원)	비 고	
조 수 입	주 산 물 가 액	5,253 kg	3,447	18,107,091		
	부 산 물 가 액			0	상품화율 87.1 %	
	계			18,107,091		
경 영 비	중 간	1,836 kg	무기질 비료비	37,555	N:15.0 P:8.0 K:11.0 kg 영 양 제 9.0 kg 살충제 유제 2,373.0 cc 수화제 3.0 kg 살균제 유제 125.0 cc 수화제 4.0 kg	
			유기질 비료비	237,576		
			농 약 비	316,591		
			광열 · 동력비	4,185,849		
	영 간	수리 (水利) 비	25,753	전 기 2,152.0 KW 유 류 15,512.7 ℓ 비 닐 1,442.0 m		
		제 재 료 비	803,890	끈 22.0 타		
		소 농 구 비	7,347	저 장 상 자 164.0 개 포 장 상 자 263.0 개		
		대농구 상각비	653,096			
	비 재	영농시설상각비	1,159,807			
		수리 (修理) 비	90,166			
		조 성 비	96,222			
		기 타 요 금	0			
	계				7,613,852	
	입	차 료			68,750	
고	용 노 력 비	112.4시간	남 여	7,683 3,186	남 여 32.1 시간 80.3	
			계			8,185,062
자	가 노 력 비	376.6시간	남 여 7,683 3,186	2,125,330	남 여 205.8 시간 170.8	
소	득			9,922,029		
부	가 가 치			10,493,239		
소	득 륜 (%)			54.8		

# 단 감

전국

(기준 : 년 1회/10a)

비 목 별		수 량	단가(원)	금 액(원)	비 고	
조 수 입	주 산 물 가 액	1,273 kg	1,632	2,077,536		
	부 산 물 가 액			304	상품화율 93.3 %	
	계			2,077,840		
경 영 비	중	2,035 kg	무기질 비료비	32,625	N:18.0 P:13.4 K:16.6kg 영 양 제 0.9 kg 농 용 석 회 71.0 kg 붕 소 0.1 kg	
			유기질 비료비	83,029		
			농 약 비	53,774		
			광열 · 동력비	14,729		
	간	수리 (水利) 비		67	살균제 유제 1,609.0 cc 수화제 1.0 kg	
		제 재 료 비		78,974	살균제 유제 2,086.0 cc 수화제 2.0 kg	
		소 농 구 비		3,478	제초제 유제 551.0 cc	
	재	대농구 상각비		39,165	전 기 61.0 KW 유 류 41.5 l 비 닐 14.0 m	
		영농시설상각비		21,774	보 조 목 2.0 타 끈 2.0 m	
		수리 (修理) 비		9,346	저 장 상 자 10.0 개 포 장 상 자 85.0 개	
		조 성 비		29,708	종이(포장지) 81 개	
		기 타 요 금		3,369	포 장 재 21 개	
	비	계			370,038	
	임	차 료			3,334	
	고 용 노 력 비	44.4시간	남 여	남	5,158	남 여
여				3,340	30.9	
	계			546,211		
자	가 노 력 비	148.7시간	남 여	5,158 3,340	남 여	80.0 시간 68.7
소	부 가 득			1,531,629		
소	부 가 가 치			1,707,802		
소	득 륜 (%)			73.7		

# 대 추

전국

(기준 : 년 1회/10a)

비 목 별		수 량	단가(원)	금 액(원)	비 고	
조 수 입	주 산 물 가 액	295 kg	4,198	1,238,410		
	부 산 물 가 액			1,114	상품화율 92.7 %	
	계			1,239,524		
경 영 비	중	1,315 kg		26,695	N:19.5 P:13.9 K:15.4kg	
				51,492	농 용 석 회 77.0 kg	
				28,023	살충제 유제 693.0 cc	
	간			23,899	살균제 유제 63.0 cc	
				15	수화제 1.0 kg	
				28,388	제조제 유제 638.0 cc	
	제			1,926	전 기 64.0 KW	
				44,261	유 류 68.6 ℓ	
				4,847	비 닐 8.0 m	
	비			7,903	끈 2.0 타	
				30,395	보 조 목 2.0 m	
				2,326	포 장 상 자 21.0 개	
	계			250,170	종 이(포장지) 4 개	
	임	차			5,142	포 장 재 2 개
	고	용	27.6시간	남	5,924	남
3,638					8.2 시간	
계				374,466	19.4	
자	가	122.9시간	남	5,579	남	
소	부			3,404	68.3 시간	
소	득			566,904	54.6	
소	부			865,058		
소	가			989,354		
소	득			69.8		

## 유 자

전국

(기준 : 년 1회/10a)

비 목 별		수 량	단가(원)	금 액(원)	비 고	
조 수 입	주 산 물 가 액	1,274 kg	1,218	1,551,732		
	부 산 물 가 액			789	상품화율 93.5 %	
	계			1,552,521		
경 영 비	중	3,696 kg		무기질 비료비	44,759	N:35.0 P:18.6 K:24.4kg 영 양 제 0.6 kg 농 용 석 회 96.0 kg 규 산 질 84.0 kg 붕 소 0.1 kg
				유기질 비료비	127,452	
				농 약 비	53,851	
	간			광열 · 동력비	10,456	살충제 유제 2,030.0 cc
				수리 (水利) 비	127	살균제 유제 82.0 cc 수화제 1.0 kg
				제 재 료 비	73,896	제초제 유제 509.0 cc
	영			소 농 구 비	4,246	전 기 100.0 KW 유 류 20.8 l 비 닐 2.0 m
				대농구 상각비	45,596	끈 1.0 타 보 조 목 5.0 m
				영농시설상각비	26,242	장 상 자 3.0 개 포 장 상 자 100.0 개 종이(포장지) 6 개
	비			수리 (修理) 비	9,723	포 장 재 12 개
				조 성 비	72,698	
				기 타 요 금	2,694	
		계			471,740	
		임 차 료			1,372	
		고 용 노 력 비	30.5시간	남 여 5,503 3,431	125,158	남 여 9.9 시간 20.6
	계			598,270		
	자 가 노 력 비	142.1시간	남 여 5,503 3,431	653,305	남 여 80.0 시간 62.1	
	소 득			954,251		
	부 가 가 치			1,080,781		
	소 득 륜 (%)			61.5		

# 참 다 래

전국

(기준 : 년 1회/10a)

비	목	별	수	량	단가(원)	금	액(원)	비	고
조수입	주 산 물 가 액		1,698	kg	1,490	2,530,020			
	부 산 물 가 액					0	상품화율	92.2 %	
	계					2,530,020			
경 영 비	중	무기질 비료비	2,629	kg		29,425		N:16.7 P:11.1 K:14.4kg	
		유기질 비료비				107,299		영 양 제 0.5 kg	
		농 약 비				52,622		농 용 석 회 71.0 kg	
		광열 · 동력비				21,825		규 산 질 3.0 kg	
	간	수리 (水利) 비				657		살충제 유제 2,471.0 cc	
		제 재 료 비				115,281		살균제 유제 70.0 cc	
		소 농 구 비				5,760		수화제 1.0 kg	
	재	대농구 상각비				53,126		제초제 유제 317.0 cc	
		영농시설상각비				55,252		입제 34.0 kg	
		수리 (修理) 비				18,722		전 기 248.0 KW	
		조 성 비				113,931		유 류 33.3 ℓ	
	비	기 타 요 금				5,145		비 닐 19.0 m	
								봉 지 (핀) 1 개	
								끈 2.0 타	
		계				579,045		저 장 상 자 27.0 개	
							포 장 상 자 129.0 개		
							종 이(포장지) 3 개		
							포 장 재 41 개		
	임 차 료					19,822			
	고 용 노 력 비	37.6시간			남 여 5,625 3,367	150,082	남 여 10.4 시간 27.2		
	계					748,949			
	자 가 노 력 비	167.3시간			남 여 5,625 3,367	765,390	남 여 89.5 시간 77.8		
소	득					1,781,071			
부	가 가 치					1,950,975			
소	득 륜 (%)					70.4			

# 시 설 국 화

전국

(기준 : 년 1기작/10a)

비 목 별		수 량	단가(원)	금 액(원)	비 고		
조 수 입	주 산 물 가 액	60,379 본	141	8,513,439	상품화율 91.6 %		
	부 산 물 가 액			0			
계				8,513,439			
경 영 비	중 간	29,077.6 주 4,008 kg	27	783,618	N:21.7 P:14.5 K:14.6kg 영 양 제 1.6 kg 농 용 석 회 66.0 kg 분 소 0.1 kg 살충제 유제 2,914.0 cc 입제 1.0 kg 수화제 1.0 kg 살균제 유제 1,034.0 cc 수화제 2.0 kg 제초제 유제 355.0 cc 전 기 1,730.0 KW 유 류 2,136 ℓ 가 스 3.0 개 비 닐 538.0 m 활 주 대 32.0 개 지 주 대 485.0 개 비 닐 끈 6.0 타 짚 9.0 kg 보 은 덮 개 86 kg 포 트 32.0 개 장 상 자 95.0 개		
				무기질 비료비		45,149	
				유기질 비료비		197,074	
				농 약 비		162,170	
				광열 · 동력비		615,857	
	영 재 비					767	
						수리 (水利) 비	537,824
						제 재 료 비	4,482
						소 농 구 비	296,839
						대농구 상각비	494,500
비				64,757			
				영농시설상각비	5,064		
				수리 (修理) 비			
기 타 요 금							
계				3,208,101			
임 차 료				159,890			
고 용 노 력 비	153.1시간	남 여	6,196	526,391	남 여 10.7 시간		
			3,231			142.4	
계				3,894,382			
자 가 노 력 비		468.1시간	남 여 5,898 3,228	2,160,637	남 여 243.3 시간 224.8		
소 득				4,619,057			
부 가 가 치				5,305,338			
소 득 륜 (%)				54.3			



# 카 네 이 션

전국

(기준 : 년 1기작/10a)

비 목 별		수 량	단가(원)	금 액(원)	비 고
조 수 입	주 산 물 가 액	103,158 본	135	13,926,330	
	부 산 물 가 액			0	상품화율 93.2 %
	계			13,926,330	
경 영 비	중 종 묘 비	15,653.1 주	242	3,786,075	
	무기질 비료비			158,300	N:33.9 P:21.8 K:20.7kg
	유기질 비료비	6,209 kg		428,687	영 양 제 94.6 kg
	농 약 비			516,332	농 용 석 회 84.0 kg
	광열 · 동력비			2,754,950	규 산 질 4.0 kg
	수리 (水利) 비			363	붕 소 2.1 kg
	제 재 료 비			944,864	살충제 유제 11,945.0 cc
	소 농 구 비			14,462	입제 1.0 kg
	대농구 상각비			413,942	수화제 2.0 kg
	영농시설상각비			877,839	살균제 유제 187 cc
	수리 (修理) 비			168,052	수화제 198.0 kg
	기 타 요 금			6,931	제초제 유제 491.0 cc
	계			10,070,797	입제 1.0 kg
	입 차 료			267,767	수화제 2.0 kg
	고 용 노 력 비	357.3시간	남 여 6,905 2,806	1,169,823	남 여 40.8 시간 316.5
계			11,508,387		
자 가 노 력 비	888.3시간	남 여 6,905 2,806	4,448,612	남 여 477.2 시간 411.1	
소 부 소	독 가 가 치 독 륜 (%)		2,417,943 3,855,533 17.4		

# 장 미

전국

(기준 : 년 /10a)

비 목 별		수 량	단가(원)	금 액(원)	비 고
조 수 입	주 산 물 가 액	105,636 본	178	18,803,208	
	부 산 물 가 액			0	상품화율 91.0 %
	계			18,803,208	
경 영 비	중 종 묘 비	4,883.8 주	239	1,167,347	
	무기질 비료비			266,503	N:30.8 P:23.2 K:25.1kg
	유기질 비료비	5,262 kg		371,887	영 양 제 70.4 kg 농 용 석 회 95.0 kg
	농 약 비			514,427	붕 소 0.4 kg 살충제 유제 7,644.0 cc
	광열 · 동력비			2,833,311	입제 1.0 kg 수화제 10.0 kg
	수리 (水利) 비			2,059	살균제 유제 1,124.0 cc 수화제 6.0 kg
	제 재 료 비			888,961	제조제 유제 423.0 cc 기 타 농 약 328.0 kg
	소 농 구 비			22,921	전 기 6,199.0 KW 유 류 9,348 l
	대농구 상각비			582,292	비 날 338.0 m 활 축 5.0 개
	영농시설상각비			1,488,811	지 주 대 147.0 개 비 날 끈 7.0 타
	수리 (修理) 비			143,836	짚 42.0 kg 보 온 덮 개 트 210 kg
기 타 요 금			29,361	포 장 상 자 207.0 개	
계			8,311,716		
임 차 료			160,304		
고 용 노 력 비	245.3시간	남 여 5,871 3,289	968,166	남 여 62.5 시간 182.8	
계			9,440,186		
자 가 노 력 비	798.8시간	남 여 5,912 3,292	3,773,017	남 여 436.4 시간 362.4	
소 득			9,363,022		
부 가 가 치			10,491,492		
소 득 륜 (%)			49.8		

# 백 합

전국

(기준 : 년 1기작/10a)

비 목 별		수 량	단가(원)	금 액(원)	비 고	
조 수 입	주 산 물 가 액	27,457 본	527	14,469,839		
	부 산 물 가 액			1,240,388	상품화율 88.4 %	
	계			15,710,227		
경 영 비	중 간 재 비	중 요 비	33,074.2 구	177	5,853,798	N:16.1 P:14.2 K:13.1kg
		무기질 비료비			48,668	영 양 제 1.1 kg
		유기질 비료비	4,379 kg		160,232	농 용 석 회 100.0 kg
		농 약 비			66,372	규 산 질 1.0 kg
		광열 · 동력비			480,252	붕 소 0.1 kg
		수리 (水利) 비			4,297	살충제 유제 736.0 cc
		제 재 료 비			681,892	입제 2.0 kg
		소 농 구 비			4,487	수화제 1.0 kg
		대농구 상각비			235,747	살균제 유제 339.0 cc
		영농시설상각비			682,062	수화제 1.0 kg
	비	수리 (修理) 비 기 타 요 금			45,898	제초제 유제 148.0 cc
					7,824	기 타 농 약 5.0 kg
						전 기 786.0 KW
						유 가 류 스 1,556 ℓ
						가 비 5.0 개
계			8,271,529	비 닐 437.0 m		
임 고	차 료			83,875	활 죽 24.0 개	
	용 노력비	142.8시간	남 5,517 여 3,360	512,378	주 대 282.0 개	
	계			8,867,782	비 닐 끈 5.0 타	
자 가	노 령 비	376.1시간	남 5,461 여 3,381	1,688,426	지 비 24.0 kg	
소 부 소	득			6,842,445	왕 겨 2.0 kg	
	가 가 치			7,438,698	보 온 덮 개 14 kg	
	득 륜 (%)			43.6	포 장 상 자 193.0 개	

# 안 개 초

전국

(기준 : 년 1기작/10a)

비 목 별		수 량	단가(원)	금 액(원)	비 고
조 수 입	주 산 물 가 액	4,707 단	2,091	9,842,337	
	부 산 물 가 액			0	상품화율 91.4 %
계				9,842,337	
경 영 비	중 종 묘 비	3,162.2 주	306	968,417	
	무기질 비료비			64,636	N:22.5 P:16.0 K:20.1kg
	유기질 비료비	3,693 kg		219,335	영 양 제 2.0 kg
	농 약 비			83,976	농 용 석 회 113.0 kg
	광열 · 동력비			764,346	규 산 질 9.0 kg
	수리 (水利) 비			385	붕 소 0.6 kg
	제 재 료 비			603,314	살충제 유제 1,827.0 cc
	소 농 구 비			6,911	분제 1.0 kg
	대농구 상각비			218,649	입제 2.0 kg
	영농시설상각비			682,237	수화제 3.0 kg
비	수리 (修理) 비			57,438	살균제 유제 370.0 cc
	기 타 요 금			5,442	수화제 1.0 kg
	계			3,675,086	제초제 유제 348.0 cc
	임 차 료			67,662	전 기 1,454.0 KW
	고 용 노 력 비	164.1시간	남 여 5,769 3,238	601,211	남 여 27.6 시간 136.5
	계			4,343,959	
	자 가 노 력 비	459.0시간	남 여 5,759 3,194	2,107,039	남 여 249.9 시간 209.1
	소 득			5,498,378	
	부 가 가 치			6,167,251	
	소 득 률 (%)			55.9	

## 한 우 번 식 우

전국

(기준 : 두/년)

비	목	별	수	량	단가(원)	금	액(원)	비	고	
조수입	주 산 물 가 액		0.9두		835,194	751,675				
	부 산 물 가 액					71,840		번식회수	0.8 회	
	계					823,515				
경 영 비	중 간 재	가 축 상 각 비	0.9 두		76,387	68,749				
		농 후 사 료 비	1169.6 kg			262,191		배 합 사 료	1,064.0 kg	
		조 사 료 비	1955.0 kg			147,945		인 공 유	64.6 kg	
		진 료 위 생 비				20,356		강 류	34.0 kg	
		수 도 광 열 비				23,402		벧 짚	1,348.0 kg	
		제 재 료 비				24,860		건 초	40.0 kg	
		소 농 구 비				1,719		생 초	346.0 kg	
		대 농 구 상 각 비				22,534		사 일 리 지	20.0 kg	
		영 농 시 설 상 각 비				14,521		야 리 초	189.0 kg	
		수 리 (修 理) 비				9,434		전 기 유	88.0 KW	
	비	비	중 부 료				24,527		비 류	16.1 l
			기 타 요 금				1,888		칼	6.0 m
			계				622,126		닐	57.0 kg
임 고	차 료					670		마	1.0 장	
	용 노 력 비		1.5시간	남 여	4,420 2,995	6,345		왕	193.0 kg	
	계					629,141		튕	186.0 kg	
자 가 노 력 비		104.0시간	남 여	4,762 3,267	447,707		남 여	72.2 31.8 시간		
소 부 소 득					194,374					
가 가 치					201,389					
소 득 륜 (%)					23.6					

# 한 우 비 육 우

전국

(기준 : 두/년)

비 목 별		수 량	단가(원)	금 액(원)	비 고		
조 수 입	주 산 물 가 액	481.5kg	4,757	2,290,496	연간중체량	363 kg	
	부 산 물 가 액			54,123	비육회수	0.9 회	
	계			2,344,619			
경 영 비	중	종 축 비	1.0 두	1,113,383	1,113,383		
		농 후 사 료 비	2,414.9 kg		660,604	배 합 사 료	2,357.0 kg
	간	조 사 료 비	1,140.0 kg		95,055	인 공 유 류	39.9 kg
		진 료 위 생 비			20,063	강 유 류	13.0 kg
		수 도 광 열 비			9,999	식 품 부 산 물	4.0 kg
		제 재 료 비			33,162	벧 보	864.0 kg
		소 농 구 비			1,087	건 초	19.0 kg
		대 농 구 상 각 비			18,904	생 초	168.0 kg
		영 농 시 설 상 각 비			32,836	야 초	78.0 kg
		수 리 (修 理) 비			8,575	전 기	102.0 KW
		종 부 료			0	유 비	14.9 l
		기 타 요 금			1,329	닐	7.0 m
	계			1,994,997	칼	36.0 kg	
임 차 료	고 용 노 력 비	1.1시간	남 여 4,510 2,822	4,454	왕 톱	221.0 kg	
	계			2,000,863	겨 밥	224.0 kg	
	자 가 노 력 비	77.8시간	남 여 5,269 3,433	366,415			
소 득			343,756				
부 가 가 치			349,622				
소 득 륜 (%)			14.7				

# 낙 농

전국

(기준 : 두/년)

비 목 별		수 량	단가(원)	금 액(원)	비 고	
조 수 입	주 산 물 가 액	6,179.4kg	525	3,244,185		
	부 산 물 가 액			340,121	번식회수 0.8 회	
	계			3,584,306		
경 영 비	중 간 재 비	가 축 상 각 비	1.0 두	280,816	280,816	
		농 후 사 료 비	4,168.8 kg		1,134,682	배 합 사 료 4,019.0 kg
		조 사 료 비	3,996.0 kg		369,178	인 공 유 53.8 kg
		진 료 위 생 비			67,547	강 류 14.0 kg
		수 도 광 열 비			33,131	식 품 부 산 물 78.0 kg
		제 재 료 비			41,892	벧 건 질 1,396.0 kg
		소 농 구 비			2,615	초 217.0 kg
		대 농 구 상 각 비			86,684	생 초 1,359.0 kg
		영 농 시 설 상 각 비			34,545	사 일 리 지 813.0 kg
		수 리 (修 理) 비			33,250	야 전 초 91.0 kg
	비	종 부 료			31,108	기 류 461.0 KW
		기 타 요 금			8,204	비 류 48 ℓ
		계			2,123,652	닐 27.0 m
		계			2,123,652	칼 질 28.0 kg
임 고	차 료			3,600	왕 튼 193.0 kg	
	용 노 력 비	5.1시간	남 여 5,366 3,426	25,620	겨 밥 447.0 kg	
	계			2,152,872		
자 가 노 력 비	178.4시간	남 여 5,250 3,393	831,122	남 여 121.6 시간 56.8		
소 부 소	가 가 치			1,431,434		
소 득 륜 (%)				1,460,654		
				39.9		

# 번 식 돈

전국

(기준 : 두/년)

비 목 별		수 량	단가(원)	금 액(원)	비 고	
조수입	주 산 물 가 액	19.2두	51,907	996,614		
	부 산 물 가 액			11,696	번식회수 2.1 회	
	계			1,008,310		
경 영 비	중 간	가 축 상 각 비	1.0 두	48,945	48,945	배 합 사 료 1,181.0 kg 공 유 13.3 kg 기 류 246.0 KW 비 료 20.8 ℓ 칼 질 4.0 m 왕 질 5.0 kg 톱 질 30.0 kg 밥 87.0 kg
		농 후 사 료 비	1,194.3 kg		363,818	
		조 사 료 비	0.0 kg		0	
		진 료 위 생 비			25,525	
		수 도 광 열 비			14,186	
		제 재 료 비			10,672	
	영 재 비	소 농 구 비			1,030	
		대 농 구 상 각 비			6,271	
		영 농 시 설 상 각 비			12,876	
		수 리 (修 理) 비			6,261	
		종 부 료			25,190	
		기 타 요 금			1,566	
계			516,340			
임 고	차 료			189		
	용 노 력 비	6.6시간	남 여 5,244 3,235	33,204	남 여 5.9 시간 0.7	
	계			549,733		
자 가 노 력 비	54.4시간	남 여 5,569 3,417	266,800	남 여 37.6 시간 16.8		
소 득			458,577			
부 가 가 치			491,970			
소 득 륜 (%)			45.5			



# 비 육 돈

전국

(기준 : 두/년)

비 목 별		수 량	단가(원)	금 액(원)	비 고		
조 수 업	주 산 물 가 액	242.4kg	1,728	418,867	연간중체량	201 kg	
	부 산 물 가 액			7,827	비육회수	2.3 회	
	계			426,694			
경 영 비	간 재 비	중 축 비	2.3 두	48,420	111,367		
		농 후 사 료 비	627.0 kg		189,155	배 합 사 료	622.0 kg
		조 사 료 비	0.0 kg		0	강 전 유 기 류	2.0 kg
		진 료 위 생 비			6,750	기 류	53.0 KW
		수 도 광 열 비			4,357	유 비 류	8.1 l
		제 재 료 비			4,404	닐	2.0 m
		소 농 구 비			345	왕	27.0 kg
		대 농 구 상 각 비			1,746	톱	40.0 kg
		영 농 시 설 상 각 비			3,485		
		수 리 (修 理) 비			2,087		
		중 부 료			0		
		기 타 요 금			658		
		계				324,354	
	임 차 료				274		
고 용 노 력 비	1.1시간	남 5,374 여 3,339		5,707	남 1.0 시간 여 0.1		
계				330,335			
자 가 노 력 비	8.1시간	남 5,373 여 3,299		38,958	남 5.9 시간 여 2.2		
소 득				96,359			
부 가 가 치				102,340			
소 득 륜 (%)				22.6			

# 산 란 계

전국

(기준 : 1,000수/년)

비 목 별		수 량	단가(원)	금 액(원)	비 고
조 수 입	주 산 물 가 액	262,129.6개	72	18,873,331	
	부 산 물 가 액			591,310	
	계			19,464,641	
경 영 비	중 종 축 비	1,220.8 수	2,029	2,477,404	
	농 후 사 료 비	41,784.0 kg		10,707,205	배 합 사 료 41,777.0 kg 기 1,871.0 KW 류 146.6 l 스 1.0 개 닐 107.0 m 깎 9.0 kg 겨 731.0 kg 밥 1,008.0 kg
	조 사 료 비			0	
	진 료 위 생 비			228,926	
	수 도 광 열 비			172,784	
	제 재 료 비			208,775	
	소 농 구 비			11,729	
	대 농 구 상 각 비			195,318	
	영 농 시 설 상 각 비			233,740	
	수 리 (修 理) 비			43,479	
	중 부 료			0	
	기 타 요 금			22,239	
	계			14,301,599	
임 차 료	고 용 노 력 비	126.6시간	남 5,059 여 3,488	4,297 531,756	
	계			14,837,652	
	자 가 노 력 비	499.9시간	남 5,165 여 3,492	2,221,117	남 284.2 시간 여 215.7
소 득	가 가 치			4,626,989	
소 득	가 가 치			5,163,042	
소 득	를 (%)			23.8	

## 육 계

전국

(기준 : 1,000수/년)

비 목 별		수 량	단가(원)	금 액(원)	비 고	
조 수 입	주 산 물 가 액	6,809.2kg	1,109	7,551,403	연간중체량 6,393 kg	
	부 산 물 가 액			139,113	비육회수 4.5 회	
	계			7,690,516		
경 영 비	중 간 제 비	중 축 비	4,291.7 수	331	1,423,625	배 합 사 료 14,022.0 kg 기 1,037.0 KW 류스 532.1 ℓ 스 4.0 개 닐 51.0 m 짚 54.0 kg 겨 1,489.0 kg 밥 248.0 kg
		농 후 사 료 비	14,022.0 kg		3,963,293	
		조 사 료 비			0	
		진 료 위 생 비			183,280	
		수 도 광 열 비			201,475	
		제 재 료 비			101,952	
		소 농 구 비			6,112	
		대 농 구 상 각 비			51,800	
		영 농 시 설 상 각 비			106,748	
		수 리 (修 理) 비			32,898	
	비	중 부 료			0	
		기 타 요 금			12,389	
		계			6,083,572	
임 고	차 료			5,986		
	용 노 력 비	21.7시간	남 여 9,421 6,234	178,302	남 여 13.5 시간 8.2	
	계			6,267,860		
자	가 노 력 비	155.5시간	남 여 5,274 4,041	746,866	남 여 96.1 시간 59.4	
소 부 소	득 가 가 치 득 륜 (%)			1,422,656 1,606,944 18.5		

# 쌀

전국

(기준 : 년 1회/10a)

비		목	별	수	량	단가(원)	금	액(원)	비	고		
조	수	주 산 물 가 액		518	kg	1,745	904,127					
		부 산 물 가 액		595	kg		23,752					
		계					927,879					
경	영	재	중	종	묘	비	6.1	kg	8,016			
				무	기	질	비	료	비	60.0	kg	11,975
				유	기	질	비	료	비	186.5	kg	5,042
				농	약	비				19,680		
				광	열	·	동	력	비		1,732	
				수	리	(	水	利)	비		3,624	
				제	재	료	비			2,229		
				소	농	구	비			593		
				대	농	구	상	각	비		19,435	
				영	농	시	설	상	각	비	1,166	
				수	리	(	修	理)	비		45,857	
				위	탁	영	농	비			2,069	
				계						121,418		
비	비	임	차	료			91,768					
		고	용	노	력	비	3.7	시간	14,814	남 여		
		축	력	비	0.1	시간	147	0.8	시간			
		계							228,147			
자	가	노	력	비	27.3	시간	100,208	남 여	18.9 8.4	시간		
소	부	가	가	치			699,732					
소	부	가	가	치			806,461					
소	부	가	가	치			75.4					

## 결 보 리

전국

(기준 : 년 1회/10a)

비		목	별	수	량	단가(원)	금	액(원)	비	고							
조	수	입	주 산 물 가 액	241	kg	1,109	267,342										
			부 산 물 가 액	279	kg		4,481										
			계				271,823										
경	간	영	재	중	종	묘	비	16.2	kg		11,238						
						무	기	질	비	료	비	63.7	kg		11,911		
						유	기	질	비	료	비	225.4	kg		7,230		
						농	약	비						3,917			
						광	열	·	동	력	비				938		
						제	재	료	비						448		
						소	농	구	비						202		
						대	농	구	상	각	비				6,292		
						영	농	시	설	상	각	비			1,391		
						수	리	(修	理)	비					27,352		
		계									70,919						
비	비	비	비	임	차	료					22,564						
				고	용	노	력	비	2.0	시간			7,213	남	여	1.3 0.7	시간
				축	력	비	0.3	시간			550						
				계										101,246			
자	가	노	력	비	12.7	시간					50,219	남	여	8.4 4.3	시간		
소	부	가	가	득	치						170,577						
소	부	가	가	득	률	(%)					200,904						
소	부	가	가	득	률	(%)					62.8						

## 쌀 보 리

전국

(기준 : 년 1회/10a)

비 목 별		수 량	단가(원)	금 액(원)	비 고		
조 수 입	주 산 물 가 액	260 kg	1,087	282,511			
	부 산 물 가 액	323 kg		3,602			
	계			286,113			
경 영 비	경 간 재 비	중 종 묘 비	16.6 kg		12,365		
		무기질 비료비	66.2 kg		12,410		
		유기질 비료비	314.6 kg		10,652		
		농 약 비			4,900		
		광열 · 동력비			653		
		제 재 료 비			517		
		소 농 구 비			280		
		대농구 상각비			4,404		
		영농시설상각비			1,253		
		수리 (修理) 비			41,978		
	계			89,412			
	임 고 축	차 료			15,849		
		용 노 력 비	2.5시간		8,625	남 역	2.0 시간 0.5
축 력 비		-		57			
계			113,943				
자 가 노 력 비	15.0시간		49,325	남 역	8.4 시간 6.6		
소 득				172,170			
부 가 가 치				196,701			
소 득 률 (%)				60.2			

# 마 늘

전국

(기준 : 년 1기작/10a)

비 목 별		수 량	단가(원)	금 액(원)	비 고		
조 수 입	주 산 물 가 액	1,085 kg	2,043	2,217,035			
	부 산 물 가 액	191 kg		52,761			
	계			2,269,796			
경 영 비	중	중 묘 비	153.4 kg		278,887		
		무기질 비료비	170.9 kg		37,746		
		유기질 비료비	1,013.3 kg		39,635		
		농 약 비			11,030		
	간	광열 · 동력비			1,356		
		제 재 료 비			20,943		
	재	소 농 구 비			443		
		대농구 상각비			4,874		
		영농시설상각비			1,466		
	비	수리 (修理) 비			14,836		
		계			411,216		
임	차 료			26,765			
	고 용 노 력 비	27.6시간		81,624	남	4.0 시간	
	축 력 비	0.2시간		453		23.6	
계			520,058				
자	가 노 력 비	128.1시간		425,579	남	49.9 시간 78.2	
소	가 가 득			1,749,738			
부	가 가 치			1,858,580			
소	득 륜 (%)			77.1			

## 양 파

전국

(기준 : 년 1기작/10a)

비 목 별		수 량	단가(원)	금 액(원)	비 고		
조 수 입	주 산 물 가 액	5,903 kg	269	1,590,686			
	부 산 물 가 액	51 kg		510			
	계			1,591,196			
경 영 비	중 간 재 비	종 묘 비	6.3 dl	96,648			
		무기질 비료비	215.9 kg	42,069			
		유기질 비료비	1,133.2 kg	45,786			
		농 약 비		14,621			
		광열 · 동력비		1,285			
		수 리 비		84			
		제 재 료 비		23,336			
		소 농 구 비		544			
		대농구 상각비		5,705			
		영농시설상각비		999			
		수리 (修理) 비		20,740			
		계			251,817		
		비	임 차 료			39,249	
	고 용 노 력 비		62.9시간		169,543	연	2.6 60.3 시간
축 력 비	-시간			-			
계			460,608				
자 가 노 력 비	85.8시간		280,258	연	33.5 52.3 시간		
소 득			1,130,588				
부 가 가 치			1,339,379				
소 득 륜 (%)			71.1				



## 노 지 고 추

전국

(기준 : 년 1기작/10a)

비	목	별	수	량	단가(원)	금	액(원)	비	고		
조수입	주 산 물 가 액		259 kg		4,913	1,272,534					
	부 산 물 가 액		189 kg			13,500					
계						1,286,034					
경	간	중	중	묘	비	0.8 dl	43,682				
			무	기	질	비	료	비	169.7 kg	38,263	
			유	기	질	비	료	비	424.3 kg	20,445	
			농	약	비			32,845			
			광	열	·	동	력	비	17,469		
			수	리	(	水	利)	비	40		
			제	재	료	비		44,201			
			소	농	구	비		420			
			대	농	구	상	각	비	22,157		
			영	농	시	설	상	각	비	1,606	
영	비	비	수	리	(	修	理)	비	14,602		
			계						235,730		
			임	차	료			43,493			
			고	용	노	력	비	24.7시간	73,892	남	4.7 시간
			축	력	비	1.1시간	3,379				
			계						356,494		
			자	가	노	력	비	193.0시간	613,755	남	86.2 시간
			계						106.8		
			소	부	가	가	치		929,540		
			소	부	가	가	치		1,050,304		
소	부	가	가	치		72.3					

## 참 개

전국

(기준 : 년 1회/10a)

비 목 별		수 량	단가(원)	금 액(원)	비 고	
조 수 입	주 산 물 가 액	68 kg	11,230	763,652		
	부 산 물 가 액	136 kg		2,289		
	계			765,941		
경 영 비	중 간	종 묘 비	11.8 dl	7,915		
		무기질 비료비	25.7 kg	5,872		
		유기질 비료비	33.0 kg	1,152		
	재	농 약 비		7,840		
		광열 · 동력비		791		
		수 리 비		-		
	비	제 재 료 비		10,642		
		소 농 구 비		375		
		대농구 상각비		4,474		
		영농시설상각비		808		
		수리 (修理) 비		8,467		
		위 탁 영 농 비		-		
		계			48,336	
	임 차 료			28,864		
	고 용 노 력 비	3.6시간		11,226	남 영 1.4 시간 2.2	
	축 력 비	0.5시간		1,764		
	계			90,190		
	자 가 노 력 비	72.8시간		225,057	남 영 31.5 시간 41.3	
	소 득			675,751		
	부 가 가 치			717,605		
	소 득 률 (%)			88.2		



## 5. 도별 농축산물 표준소득



## 경 기 도

봄 감 자 ..... 113	시설상추(포기) ..... 130	배 ..... 147
봄 무 ..... 114	시설상추(치마) ..... 131	복 송 아 ..... 148
가 을 무 ..... 115	오이(반축성) ..... 132	노지포도 ..... 149
봄 배 추 ..... 116	오이(억제) ..... 133	시설국화 ..... 150
가을배추 ..... 117	토마토(반축성) ..... 134	장 미 ..... 151
양 배 추 ..... 118	방울토마토 ..... 135	백 합 ..... 152
시 금 치 ..... 119	시설호박 ..... 136	접목선인장 ..... 153
노지상추 ..... 120	시설참외 ..... 137	한우비육우 ..... 154
대 파 ..... 121	들 깻 잎 ..... 138	낙 농 ..... 155
미 나 리 ..... 122	들 깨 ..... 139	번 식 돈 ..... 156
가 지 ..... 123	땅 콩 ..... 140	비 육 돈 ..... 157
노지호박 ..... 124	느타리버섯 ..... 141	산 란 계 ..... 158
노지참외 ..... 125	영지버섯 ..... 142	육 계 ..... 159
노지딸기 ..... 126	인 삼 ..... 143	쌀 ..... 160
취 나 물 ..... 127	황 기 ..... 144	
부 추 ..... 128	울 무 ..... 145	
배추(하우스) ..... 129	사 과 ..... 146	



# 봄 감 자

경기

(기준 : 년 1회/10a)

비	목	별	수	량	단가(원)	금	액(원)	비	고
조수입	주 산 물 가 액		2,192 kg		383	839,536			
	부 산 물 가 액					0		상품화율	89.0 %
	계					839,536			
경영비	중	종 묘 비 종자	130.9 kg		824	107,862			
		무기질 비료비				25,118		N:14.8 P:12.9 K:15.3kg	
		유기질 비료비	2,804 kg			46,852		농 용 석 회	44.0 kg
		농 약 비				5,082		붕 소	0.1 kg
		광열 · 동력비				4,668		살충제 유제	5.6 cc
	간	수리 (水利) 비				0		입제	2.5 kg
		제 재 료 비				58,509		수화제	0.1 kg
		소 농 구 비				1,866		살균제 유제	11.1 cc
		대농구 상각비				21,809		수화제	0.1 kg
		영농시설상각비				64,110		재초제 유제	15.8 cc
제비	수리 (修理) 비				2,909		입제	0.8 kg	
	기 타 요 금				745		유 비	19 ℓ	
	계				339,530		류 닐	411.0 m	
	임 차 료				20,382		활 비	5.0 개	
	고 용 노 력 비	23.4시간		남 여	5,575 3,731	95,234	닐 끈	1.0 타	
	계				455,146				
	자 가 노 력 비	52.1시간		남 여	5,575 3,731	246,939		28.5 시간 23.6	
소	득				384,390				
부	가 가 치				500,006				
소	득 륜 (%)				45.8				



# 봄 무

경기

(기준 : 년 1기작/10a)

비 목 별		수 량	단가(원)	금 액(원)	비 고	
조 수 입	주 산 물 가 액	5,205 kg	256	1,332,480		
	부 산 물 가 액			0	상품화율 88.9 %	
	계			1,332,480		
경 영 비	중	종 묘 비 종자	3.9 dl	16,871	65,798	
		무기질 비료비			44,982	N:21.7 P:13.7 K:15.3kg
	간	유기질 비료비	1,145 kg		33,477	농 용 석 회 95.0 kg 붕 소 0.3 kg
		농 약 비			10,399	살충제 유제 297.4 cc 입제 3.8 kg
	재	광열 · 동력비			6,400	살균제 유제 48.1 cc 입제 0.2 kg
		수리 (水利) 비			45	수화제 0.2 kg
	비	제 재 료 비			39,776	제초제 유제 2.6 cc 입제 0.6 kg
		소 농 구 비			1,574	
	비	대농구 상각비			49,207	전 기 5.0 KW 유 류 28 l
		영농시설상각비			14,799	비 닐 442.0 m
		수리 (修理) 비			9,404	활 축 74.0 개 깊 1.0 kg
		기 타 요 금			618	
		계			276,479	
	임 고	차 료			41,155	
용 노 력 비		19.1시간	남 여 6,475 3,843	82,350	남 여 3.4 시간 15.7	
계				399,984		
자 가	노 력 비	46.2시간	남 여 6,475 3,843	249,926	남 여 27.5 시간 18.7	
소 부 소	득 가 가 치 득 륜 (%)			932,496 1,056,001 70.0		

# 가 을 무

경기

(기준 : 년 1기작/10a)

비	목	별	수	량	단가(원)	금	액(원)	비	고	
조	주 산 물 가 액		4,506 kg		175	788,550				
	부 산 물 가 액					0		상품화율	92.2 %	
입	계					788,550				
경	영	재	비	중	종 묘 비 종자	5.5 dl	4,517	24,841		
					무기질 비료비			33,433		N:24.3 P:13.5 K:13.6kg
					유기질 비료비	3,294 kg		46,226		농 용 석 회 106.0 kg
					농 약 비			14,210		규 산 질 4.0 kg
					광열 · 동력비			8,974		붕 소 1.2 kg
					수리 (水利) 비			276		살충제 유제 258.5 cc
					제 재 료 비			14,219		입제 4.5 kg
					소 농 구 비			1,556		살균제 유제 9.0 cc
					대농구 상각비			15,948		수화제 0.2 kg
					영농시설상각비			26,779		제초제 유제 125.6 cc
비	비	비	비	수리 (修理) 비			5,788		입제 1.5 kg	
				기 타 요 금			517		전 기 19.0 KW	
				계				192,767		유 류 28 l
				암 차 료				9,482		짚 14.0 kg
				고 용 노 력 비	25.4시간	남 여 5,641 3,822		105,264	남 여 4.5 시간 20.9	
				계				307,513		
				자 가 노 력 비	66.5시간	남 여 5,859 3,779		324,935	남 여 35.4 시간 31.1	
				소 득				481,037		
				부 가 가 치				595,783		
				소 득 륜 (%)				61.0		

# 봄 배 추

경기

(기준 : 년 1기작/10a)

비 목 별		수 량	단가(원)	금 액(원)	비 고	
조 수 입	주 산 물 가 액	5,883 kg	115	676,545		
	부 산 물 가 액					0
	계			676,545		
경 영 비	중	종 묘 비 종자	1.0 dl	25,853	51,719	N: 37.1 P: 13.4 K: 19.8kg 영 양 제 0.2 kg 농 용 석 회 59.0 kg 붕 소 0.7 kg 살충제 유제 268.2 cc 입제 2.4 kg 살균제수화제 83.7 kg 제초제 유제 33.3 cc 기 타 농 약 22.0 kg 전 기 18.0 KW 유 류 19 l 비 닐 210.0 m 활 족 54.0 개 비 닐 끈 1.0 타 보 온 덮 개 트 2.0 kg 꽃 251.0 개
		무기질 비료비	3,672.3 주	25	34,912	
	간	유기질 비료비	4,393 kg		51,870	
		농 약 비			13,410	
	제	광열 · 동력비			5,249	
		수리 (水利) 비			398	
		제 재 료 비			40,761	
		소 농 구 비			931	
		대농구 상각비			38,101	
		영농시설상각비			24,876	
		수리 (修理) 비			10,181	
		기 타 요 금			1,024	
	비	계			273,432	
	임 고	차 료			24,833	
용 노 력 비		34.5시간	남 여 5,104 3,416	129,668		
계				427,933		
자 가 노 력 비	63.2시간	남 여 5,160 3,416	280,593	남 여 37.1 시간 26.1		
소 부 소	가 가 치			248,612		
	가 가 치			403,113		
	득 륜 (%)			36.7		

# 가을배추

경기

(기준 : 년 1기작/10a)

비 목 별		수 량	단가(원)	금 액(원)	비 고	
조 수 업	주 산 물 가 액	7,850 kg	202	1,585,700		
	부 산 물 가 액			0	상품화율 86.3 %	
	계			1,585,700		
경 영 비	중 간 비	종 묘 비 종자	1.3 dl	27,201	69,978	
		무기질 비료비	3,941.5 주	27	33,027	N:32.9 P:13.1 K:15.7kg
		유기질 비료비	4,254 kg		30,835	농 용 석 회 93.0 kg
		농 약 비			20,456	붕 소 5.0 kg
		광열 · 동력비			8,288	살충제 유제 723.0 cc
		수리 (水利) 비			681	입제 3.0 kg
		제 제 료 비			21,838	수화제 0.2 kg
		소 농 구 비			1,637	살균제 유제 98.1 cc
		대농구 상각비			53,109	수화제 0.2 kg
		영농시설상각비			748	제초제 유제 66.0 cc
		수리 (修理) 비			8,678	입제 1.0 kg
		기 타 요 금			961	전 기 5.0 KW
	계			250,236	유 류 27 l	
임 고	차 료			101,361	비 료 56.0 m	
	용 노 력 비	37.6시간	남 여 5,213 3,843	149,291	활 지 주 널 짚 6.0 개	
	계			500,888	대 끈 4.0 개	
자 가 노 력 비	77.7시간	남 여 9,079 5,466	571,757	왕 쫓 겨 트 22.0 kg		
소 부 소	득 가 가 치			1,084,812		
	득 륜 (%)			1,335,464		
				68.4		

# 양 배 추

경기

(기준 : 년 1기작/10a)

비 목 별		수 량	단가(원)	금 액(원)	비 고	
조 수 입	주 산 물 가 액	5,353 kg	250	1,338,250		
	부 산 물 가 액			0	상품화율 84.5 %	
	계			1,338,250		
경 영 비	중	종 묘 비 종자	1.3 dl	8,785	15,785	
		종묘 무기질 비료비	3,000.0 주	30	38,230	N:37.1 P:13.3 K:16.6kg
	간	유기질 비료비	5,312 kg		37,500	영 양 제 0.1 kg 농 용 석 회 95.0 kg 붕 소 0.5 kg
		농 약 비			17,935	살충제 유제 631.5 cc
	재	광열 · 동력비			12,923	수화제 0.2 kg
		수리 (水利) 비			0	살균제 유제 124.1 cc 수화제 0.3 kg
	비	제 재 료 비			138,792	제초제 유제 112.4 cc
		소 농 구 비			1,854	기 타 농 약 2.0 kg
	비	대농구 상각비			46,561	전 기 52.0 KW 유 류 38 ℓ
		영농시설상각비			2,629	비 닐 626.0 m 활 죽 10.0 개
	비	수리 (修理) 비			7,744	깊 1.0 kg 보 은 덮 개 1.0 kg
		기 타 요 금			519	포 트 1,188.0 개 포 장 상 자 389.0 개
	계				320,472	
	임 고	차 료			46,256	
용 노 력 비		30.0시간	남 여 5,983 3,639	117,139	남 여 3.4 시간 26.6	
계				483,867		
자 가 노 력 비	100.6시간	남 여 5,483 3,472	467,127	남 여 58.6 시간 42.0		
소 득				854,383		
부 가 가 치				1,017,778		
소 득 률 (%)				63.8		

# 시 금 치

경기

(기준 : 년 1기작/10a)

비	목	별	수	량	단가(원)	금	액(원)	비	고								
조	주	산	물	가	액	1,795	kg	1,218	2,186,310								
	부	산	물	가	액				0								
수								상	품								
입	계						2,186,310	화	율								
경	중	종	묘	비	종	자	57.9	dl	783	45,352							
		무	기	질	비	료	비			29,635	N:18.4 P:10.5 K:11.2kg						
		유	기	질	비	료	비	2,593	kg	47,195	농 용 석 회 125.0 kg 붕 소 1.1 kg						
	간	농	약	비						12,553	살	충	제	유	제	365.3	cc
		광	열	·	동	력	비			8,390	입	제	0.9	kg			
		수	리	(	水	利	)	비		691	수	화	제	0.8	kg		
		제	재	료	비					260,265	살	균	제	유	제	77.2	cc
		소	농	구	비					3,013	수	화	제	0.3	kg		
		대	농	구	상	각	비			88,040	제	초	제	유	제	50.0	cc
		영	농	시	설	상	각	비		185,196	입	제	0.5	kg			
수	리	(	修	理	)	비		19,674	전	기	62.0	KW					
기	타	요	금					2,834	유	류	17	ℓ					
비	계							702,838	비	닐	390.0	m					
영	임	차	료					116,222	활	죽	133.0	개					
	고	용	노	력	비	40.5	시간	남	여	3.0	시간						
									147,993	비	닐	37.5					
자	가		노	력	비	132.3	시간	남	여	60.9	시간						
									625,655	비	닐	71.4					
소	부	가	가	치				1,219,257	왕	겨	97.0	kg					
소	부	가	가	치				1,483,472	포	장	상	자	443.0	개			
소	부	가	가	치				55.8									



# 대 파

경기

(기준 : 년 1기작/10a)

비 목 별		수 량	단가(원)	금 액(원)	비 고	
조 수 입	주 산 물 가 액	3,798 kg	610	2,316,780		
	부 산 물 가 액			0	상품화율 93.4 %	
	계			2,316,780		
경 영 비	중 간 재 비	중 요 비 종자	6.9 dl	8,019	55,328	
		무기질 비료비			41,714	N:45.4 P:10.5 K:11.3kg
		유기질 비료비	4,726 kg		109,459	농 용 석 회 103.0 kg
		농 약 비			54,638	붕 소 0.5 kg
		광열 . 동력비			7,465	살충제 유제 1,346.5 cc
		수리 (水利) 비			244	입제 4.3 kg
		제 재 료 비			16,605	수화제 0.5 kg
		소 농 구 비			1,785	살균제 유제 184.8 cc
		대농구 상각비			99,956	수화제 2.1 kg
		영농시설상각비			722	제조제 유제 204.4 cc
		수리 (修理) 비			6,751	입제 0.9 kg
		기 타 요 금			482	기 타 농 약 17.0 kg
		계			395,149	전 기 8.0 KW
		입 차 료			104,000	유 비 류 26 l
		고 용 노 력 비	51.2시간	남 여 6,641 / 3,898	208,080	남 여 3.1 시간 / 48.1
계			707,229			
자 가 노 력 비	147.0시간	남 여 6,639 / 3,896	772,951	남 여 73.0 시간 / 74.0		
소 득			1,609,551			
부 가 가 치			1,921,631			
소 득 륜 (%)			69.5			



# 미 나 리

경기

(기준 : 년/10a)

비 목 별		수 량	단가(원)	금 액(원)	비 고	
조 수 입	주 산 물 가 액	6,187 kg	749	4,634,063		
	부 산 물 가 액			0	상품화율 91.9 %	
계				4,634,063		
경 영 비	중 간 재 비	종 묘 비	387.7 kg	134	51,858	
		무기질 비료비			24,887	N:25.5 P:16.2 K:16.3kg
		유기질 비료비	3,357 kg		115,178	영 양 제 0.2 kg
		농 약 비			15,193	살충제 유제 1,199.1 cc 수화제 0.1 kg
		광열 · 동력비			26,379	제초제 유제 82.1 cc
		수리 (水利) 비			333	전 기 267.0 KW
	비	제 재 료 비			167,238	유 류 64 ℓ 비 닐 끈 2.0 타 짚 8.0 kg
		소 농 구 비			3,723	포 장 상 자 677.0 개
		대농구 상각비			17,215	
		영농시설상각비			7,877	
		수리 (修理) 비			7,301	
	기 타 요 금			23,601		
계				460,783		
임 차 료				390,955		
고 용 노 력 비		287.4시간	남 여 6,008 4,355	1,374,279	남 여 74.2 시간 213.2	
계				2,226,017		
자 가 노 력 비		205.7시간	남 여 6,008 4,355	1,086,910	남 여 115.6 시간 90.1	
소 득				2,408,046		
부 가 가 치				4,173,280		
소 득 률 (%)				52.0		

# 가 지

경기

(기준 : 년 1기작/10a)

비 목 별		수 량	단가(원)	금 액(원)	비 고	
조 수 입	주 산 물 가 액	4,281 kg	985	4,216,785		
	부 산 물 가 액			0	상품화율 95.0 %	
	계			4,216,785		
경 영 비	중 간 재 비	종 묘 비 종자	1.4 dl	18,711	61,407	
		무기질 비료비	2,200.0 주	300	39,915	N:23.4 P:17.5 K:27.4kg
		유기질 비료비	4,007 kg		121,620	농 용 석 회 77.0 kg
		농 약 비			32,541	살충제 유제 173.6 cc
		광열 · 동력비			253,575	입제 1.2 kg 수화제 0.2 kg
		수리 (水利) 비			828	살균제 유제 55.8 cc
		제 재 료 비			375,030	수화제 0.3 kg
		소 농 구 비			3,415	제초제 유제 161.5 cc
		대농구 상각비			105,253	전 기 720.0 KW
		영농시설상각비			81,194	유 류 819 ℓ
		수리 (修理) 비			33,190	비 활 989.0 m
		기 타 요 금			951	지 주 대 211.0 개
		계			1,108,919	비 날 267.0 개
		계			1,108,919	3.0 타
		임 차 료			0	보 온 덮 개 45.0 kg
고 용 노 력 비	42.7시간	단 약	6,444 4,056	185,131	단 약	
계			1,294,050	5.0 시간 37.7		
자 가 노 력 비	235.0시간	단 약	6,389 3,944	1,222,929	단 약	
소 득			2,922,735	121.1 시간 113.9		
부 가 가 치			3,107,866			
소 득 륜 (%)			69.3			

# 노 지 호 박

경기

(기준 : 년 1기작/10a)

비 목 별		수 량	단가(원)	금 액(원)	비 고	
조 수 입	주 산 물 가 액	2,660 kg	547	1,455,020		
	부 산 물 가 액			29,444	상품화율 88.3 %	
	계			1,484,464		
경 영 비	중	종 묘 비 종자	4.4 dl	14,884	65,489	
	간	무기질 비료비			41,136	N:26.4 P:14.3 K:26.8kg 영 양 제 1.0 kg 농 용 석 회 83.0 kg 붕 농 소 1.5 kg 살충제 유제 732.6 cc 입제 0.2 kg 수화제 0.2 kg 살균제 유제 206.7 cc 수화제 0.3 kg 제초제 유제 389.3 cc 전 기 14.0 KW 유 류 38 ℓ 비 닐 699.0 m 활 족 72.0 개 지 주 대 9.0 개 비 닐 끈 2.0 타 짚 47.0 kg 보 온 덮 개 2.0 kg 포 트 420.0 개 장 상 자 278.0 개
		유기질 비료비	1,591 kg		54,141	
		농 약 비			22,534	
		광열 · 동력비			13,588	
		수리 (水利) 비			2,383	
		제 재 료 비			147,248	
		소 농 구 비			7,066	
		대농구 상각비			60,159	
		영농시설상각비			27,085	
		수리 (修理) 비			7,103	
	비	기 타 요 금			3,904	
		계			451,836	
	임 고	차 료			25,740	
용 노 력 비		21.4시간	남 여 5,626 3,572	80,343	남 여 1.9 시간 19.5	
계				557,919		
자 가 노 력 비	161.4시간	남 여 5,616 3,564	746,776	남 여 83.6 시간 77.8		
소 부 소	득 가 가 치 득 른 (%)			926,545 1,032,628 62.4		

# 노 지 참 의

경기

(기준 : 년 1기작/10a)

비 목 별		수 량	단가(원)	금 액(원)	비 고	
조 수 입	주 산 물 가 액	2,177 kg	829	1,804,733		
	부 산 물 가 액					
계				1,804,733	상품화율 92.6 %	
경 영 비	중 간	2.7 dl	16,590	44,792	N:21.2 P:19.2 K:17.6kg 영 양 제 0.1 kg 농 용 석 회 76.0 kg 살충제 유제 278.2 cc 입제 0.3 kg 수화제 0.4 kg 살균제 유제 32.3 cc 입제 0.1 kg 수화제 1.0 kg 제초제 유제 200.0 cc 입제 0.4 kg 전 류 기 53.0 KW 비 료 29 l 비 날 1,069.0 m 활 속 341.0 개 지 주 대 6.0 개 비 날 끈 2.0 타 질 9.0 kg 보 온 덮 개 24.0 kg 포 트 1,174.0 개 포 장 상 자 110.0 개	
				무기질 비료비		37,350
				유기질 비료비		45,682
				농 약 비		30,268
				광열 · 동력비		11,176
				수리 (水利) 비		0
	영 재 비	2,629 kg			160,349	
					제 재 료 비	
					소 농 구 비	3,693
					대농구 상각비	49,037
					영농시설상각비	41,836
					수리 (修理) 비	14,608
계				440,147		
임 차 료				25,926		
고 용 노 력 비	21.6시간	남 여	4,056	80,214	남 여	4.2 시간
			3,631			17.4
계				546,287		
자 가 노 력 비		197.6시간	남 여	5,100 3,604	855,916	남 여 96.1 시간 101.5
소 득				1,258,446		
부 가 가 치				1,364,586		
소 득 률 (%)				69.7		

# 노지 딸기

경기

(기준 : 년 1기작/10a)

비		목	별	수	량	단가(원)	금	액(원)	비	고	
조 수 입	주 산 물 가 액			936 kg		2,713	2,539,368				
	부 산 물 가 액						0		상품화율	93.0 %	
	계							2,539,368			
경 영 비	중 간 재 비	중 묘 비	중묘	5,481.8 본		46	251,111				
		무기질 비료비						39,662		N:26.9 P:19.7 K:17.3kg	
		유기질 비료비		2,823 kg				52,182		농 용 석 회	92.0 kg
		농 약 비						12,385		붕 소	0.7 kg
		광열 · 동력비						19,892		살충제 입제	0.4 kg
		수리 (水利) 비						0		살균제수화제	0.4 kg
		제 재 료 비						181,647		제조제 유제	73.9 cc
		소 농 구 비						2,455		전 기	64.0 KW
		대농구 상각비						46,272		유 류	35 ℓ
		영농시설상각비						8,358		비 닐	586.0 m
		수리 (修理) 비						13,335		활 죽	70.0 개
		기 타 요 금						109		비 닐 끈	1.0 타
계							627,408		꽃 트	4,726.0 개	
임 고	차 료						70,833		포 장 상 자	237.0 개	
	용 노 력 비		40.4시간		남 여	5,963 4,118	169,872		남 여	1.9 38.5 시간	
	계						868,113				
자 가 노 력 비		200.1시간		남 여	5,944 4,113	991,829		남 여	92.2 107.9 시간		
소 득							1,671,255				
부 가 가 치							1,911,960				
소 득 륜 (%)							65.8				

# 취 나 물

경기

(기준 : 년 1기작/10a)

비 목 별		수 량	단가(원)	금 액(원)	비 고	
조 수 입	주 산 물 가 액	1,766 kg	1,514	2,673,724		
	부 산 물 가 액			0	상품화율 91.8 %	
	계			2,673,724		
경 영 비	중 간 재 비	종 묘 비 종자	2.7 ℓ	10,862	29,328	
		무기질 비료비			26,072	N:25.0 P:14.8 K:17.2kg
		유기질 비료비	3,246 kg		82,809	농 용 석 회 41.0 kg
		농 약 비			5,894	살충제 유제 364.8 cc 입제 0.3 kg
		광열 · 동력비			13,294	살균제 유제 86.1 cc
		수리 (水利) 비			0	제초제 유제 65.3 cc
		제 재 료 비			213,303	전 기 87.0 KW 유 류 22 ℓ
		소 농 구 비			3,717	비 닐 394.0 m 활 축 152.0 개
		대농구 상각비			58,510	비 닐 끈 1.0 타
		영농시설상각비			87,348	비 닐 짚 12.0 kg
	비	수리 (修理) 비			8,954	포 장 상 자 430.0 개
		기 타 요 금			1,157	
		계			530,386	
임 차 고	차 료			82,341		
	용 노 력 비	65.2시간	남 여 6,157 3,499	254,449	남 여 9.9 시간 55.3	
	계			867,176		
자 가 노 력 비	157.2시간	남 여 6,157 3,499	739,558	남 여 71.3 시간 85.9		
소 부 소 득 가 가 치 소 득 률 (%)				1,806,548 2,143,338 67.6		

## 부 추

경기

(기준 : 년/10a)

비 목 별		수 량	단가(원)	금 액(원)	비 고		
조 수 입	주 산 물 가 액	10,398 kg	976	10,148,448			
	부 산 물 가 액			0	상품화율 88.9 %		
계				10,148,448			
영	경 간 재 비	중 종 묘 비 종자	25.0 ℓ	9,029	225,715		
		무기질 비료비			69,446	N:58.4 P:35.1 K:35.0kg	
		유기질 비료비	7,998 kg		256,539	영 양 제 0.2 kg	
		농 약 비			19,848	농 용 석 회 179.0 kg	
		광열 · 동력비			16,687	살충제 유제 182.3 cc	
		수리 (水利) 비			852	입제 4.1 kg	
		제 재 료 비			512,283	수화제 0.2 kg	
		소 농 구 비			8,268	살균제 유제 18.5 cc	
		대농구 상각비			47,316	수화제 0.4 kg	
		영농시설상각비			27,476	제조제 유제 128.1 cc	
		수리 (修理) 비			5,957	입제 0.7 kg	
		기 타 요 금			2,825	전 기 41.0 KW	
		계				1,193,212	유 류 34 ℓ
		입 차 료				45,444	비 닐 106.0 m
고 용 노 력 비	235.2시간	남 여 4,859 3,415		814,182	비 활 줄 74.0 개		
계				2,052,838	지 주 대 3.0 개		
자 가 노 력 비	1,515.7시간	남 여 5,659 3,411		6,301,021	비 닐 끈 9.0 타		
소 득				8,095,610	왕 겨 1,215.0 kg		
부 가 가 치				8,955,236	보 온 덮 개 3.0 kg		
소 득 륜 (%)				79.8	포 장 상 자 587.0 개		

## 배추(하우스)

경기

(기준 : 년 1기작/10a)

비 목 별		수 량	단가(원)	금 액(원)	비 고
조 수 입	주 산 물 가 액	7,350 kg	178	1,308,300	
	부 산 물 가 액			0	상품화율 92.9 %
	계			1,308,300	
경 영 비	중 종 묘 비 종자	1.1 dl	23,755	26,130	
	무기질 비료비			39,421	N:30.6 P:15.9 K:24.9kg 농 용 석 회 65.0 kg
	유기질 비료비	2,147 kg		44,307	
	농 약 비			13,327	살충제 유제 261.5 cc 입제 0.9 kg
	간 광열 · 동력비			13,069	살균제 유제 5.9 cc 수화제 0.4 kg
	수리 (水利) 비			180	
	제 재 료 비			173,969	제초제 유제 76.8 cc
	소 농 구 비			2,798	전 기 134.0 KW 류 탕 37 l 연 탄 4 개
	재 대농구 상각비			55,132	비 닐 577.0 m 활 족 326.0 개
	영농시설상각비			638,022	지 주 대 2.0 개 비 닐 끈 2.0 타
	수리 (修理) 비			7,159	보 온 덮 개 46.0 kg 포 트 1,873.0 개
	기 타 요 금			2,994	포 장 상 자 80.0 개
	비	계			1,016,508
	임 차 료			0	
	고 용 노 력 비	34.2시간	남 여 5,418 3,921	154,307	남 여 13.5 시간 20.7
	계			1,170,815	
	자 가 노 력 비	117.7시간	남 여 5,418 3,921	565,692	남 여 69.6 시간 48.1
	소 득			137,485	
	부 가 가 치			291,792	
	소 득 륜 (%)			10.5	



## 시설상추(포기)

경기

(기준 : 년 1기작/10a)

비 목 별		수 량	단가(원)	금 액(원)	비 고	
조 수 입	주 산 물 가 액	3,287 kg	965	3,171,955		
	부 산 물 가 액			0	상품화율 92.4 %	
계				3,171,955		
경 영 비	중 종 묘 비 종자	1.9 dℓ	11,794	22,409		
	무기질 비료비			29,164	N:18.2 P:10.8 K:12.1kg	
	유기질 비료비	4,899 kg		80,047	영 양 제 0.8 kg 농 용 석 회 101.0 kg	
	농 약 비			15,015	살충제 유제 339.7 cc 입제 0.5 kg	
	간 광열 · 동력비			52,833	수화제 0.7 kg	
	수리 (水利) 비			490	살균제 유제 37.8 cc 분제 0.2 kg	
	제 재 료 비			490,929	수화제 0.2 kg 제조제 유제 56.8 cc 입제 0.1 kg	
	소 농 구 비			2,889	전 기 537.0 KW 유 류 52 ℓ	
	재 대농구 상각비			166,775	비 날 567.0 m	
	영농시설상각비			374,877	활 줄 355.0 개	
	수리 (修理) 비			35,474	지 주 대 1.0 개 비 날 끈 3.0 타	
	기 타 요 금			3,973	짚 3.0 kg 보 온 덮 개 114.0 kg 포 장 상 자 790.0 개	
	계				1,274,875	
	임 차 료				40,904	
고 용 노 력 비		111.5시간	남 여 6,236 3,090	383,860	남 여 12.5 시간 99.0	
계				1,699,639		
자 가 노 력 비		311.8시간	남 여 6,203 3,057	1,446,150	남 여 156.7 시간 155.1	
소 득				1,472,316		
부 가 가 치				1,897,080		
소 득 륜 (%)				46.4		



## 오이(반축성)

경기

(기준 : 년 1기작/10a)

비		목	별	수	량	단가(원)	금	액(원)	비	고									
조	수	주 산 물 가 액		8,658	kg	847	7,333,326	0	상품화율	92.5 %									
		부 산 물 가 액																	
		계									7,333,326								
경	영	비	중	간	재	종 묘 비 종자 무기질 비료비 유기질 비료비 농 약 비 광열 · 동력비 수리 (水利) 비 제 재 료 비 소 농 구 비 대농구 상각비 영농시설상각비 수리 (修理) 비 기 타 요 금	6.1 dl 2,582.0 주 5,310 kg	16,800 141	146,033	N:47.4 P:22.4 K:37.7kg 영 양 제 6.0 kg 농 용 석 회 128.0 kg 붕 소 0.1 kg 살충제 유제 2,023.9 cc 입제 2.0 kg 살균제 유제 834.9 cc 수화제 1.1 kg 제초제 유제 82.6 cc 입제 0.3 kg 전 기 1,457.0 KW 유 류 1,480 ℓ 비 닐 931.0 m 활 족 194.0 개 지 주 대 157.0 개 비 닐 끈 8.0 타 짚 32.0 kg 보 온 덮 개 45.0 kg 포 트 2,432.0 개 장 상 자 581.0 개									
											계		2,007,479						
											임 차 료		97,500						
											고	용	노	력	비	115.9시간	남 여 5,800 3,248	425,952	남 여 19.4 시간 96.5
											자		가 노 력 비		576.4시간	남 여 5,625 3,214	2,564,276	남 여 295.2 시간 281.2	
											소		득				4,802,395		
											부		가 가 치				5,325,847		
											소		득 륜 (%)				65.5		

## 오 이(억제)

경기

(기준 : 년 1기작/10a)

비 목 별		수 량	단가(원)	금 액(원)	비 고	
조수입	주 산 물 가 액	5,374 kg	831	4,465,794		
	부 산 물 가 액			0	상품화율 90.3 %	
	계			4,465,794		
경영비	중 간 재 비	중 묘 비 종자	2.3 dl	31,117	71,570	
		무기질 비료비			69,081	N:21.9 P:16.6 K:20.0kg
		유기질 비료비	5,330 kg		97,268	영 양 제 5.9 kg 농 용 석 회 136.0 kg 붕 봉 소 1.0 kg
		농 약 비			57,195	살충제 유제 1,524.1 cc 입제 2.2 kg
		광열 · 동력비			42,809	수화제 0.5 kg
		수리 (水利) 비			6,236	살균제 유제 928.8 cc 수화제 0.7 kg
		제 재 료 비			359,853	제초제 유제 127.9 cc
		소 농 구 비			8,038	전 기 514.0 KW 유 류 94 l
		대농구 상각비			117,291	비 닐 589.0 m 활 족 112.0 개
		영농시설상각비			174,059	지 주 대 57.0 개 비 닐 끈 5.0 타
	비	수리 (修理) 비			62,036	짚 29.0 kg 보 온 덮 개 24.0 kg
		기 타 요 금			8,908	포 트 2,534.0 개 장 상 자 353.0 개
		계			1,074,344	
		입 차 료 고 용 노 력 비	80.9시간	남 여 5,783 3,454	24,116 307,376	남 여 12.0 시간 68.9
계			1,405,836			
자 가 노 력 비	369.1시간	남 여 5,750 3,421	1,693,789	남 여 185.1 시간 184.0		
소 득			3,059,958			
부 가 가 치			3,391,450			
소 득 률 (%)			68.5			

## 토마토(반축성)

경기

(기준 : 년 1기작/10a)

비 목 별		수 량	단가(원)	금 액(원)	비 고	
조 수 입	주 산 물 가 액	6,639 kg	699	4,640,661		
	부 산 물 가 액			0	상품화율 92.2 %	
	계			4,640,661		
경 영 비	중	종 묘 비 종자	1.8 dl	53,125	116,600	
		종묘 무기질 비료비	2,370.0 주	120	51,608	N:22.9 P:13.2 K:22.8kg
	간	유기질 비료비	3,583 kg		78,517	영 양 제 1.6 kg 농 용 석 회 161.0 kg 붕 소 0.7 kg
		농 약 비			33,561	살충제 유제 226.0 cc 입제 1.1 kg
	재	광열 · 동력비			37,313	수화제 0.1 kg
		수리 (水利) 비			991	살균제 유제 19.9 cc 수화제 0.4 kg
	비	제 재 료 비			676,998	제초제 유제 37.3 cc 입제 0.3 kg
		소 농 구 비			2,875	전 기 408.0 KW 유 류 123 l
	비	대농구 상각비			107,990	비 닐 872.0 m 활 죽 365.0 개
		영농시설상각비			245,447	지 주 대 486.0 개 비 닐 끈 7.0 타
	비	수리 (修理) 비			22,358	짚 44.0 kg 보 온 덮 개 141.0 kg
		기 타 요 금			4,307	포 트 2,309.0 개 장 상 자 400.0 개
	계				1,378,565	
임 차 료				133,705		
고 용 노 력 비		105.9시간	남 여 5,935 3,230	379,386	남 여 13.8 시간 92.1	
계				1,891,656		
자 가 노 력 비		523.5시간	남 여 5,759 3,188	2,349,975	남 여 264.9 시간 258.6	
소 득				2,749,005		
부 가 가 치				3,262,096		
소 득 률 (%)				59.2		

## 방울 토마토

경기

(기준 : 년 1기작/10a)

비 목 별		수 량	단가(원)	금 액(원)	비 고	
조 수 입	주 산 물 가 액	4,257 kg	1,177	5,010,489		
	부 산 물 가 액			0	상품화율 95.0 %	
	계			5,010,489		
경 영 비	중	종 묘 비 종자	0.3 dℓ	286,590	109,908	
		무기질 비료비	1,758.3 주	110	111,036	N:17.6 P:10.2 K:18.7kg
	유기질 비료비	4,592 kg		142,208		영 양 제 12.5 kg
		농 약 비		107,324		농 용 석 회 123.0 kg
	간	광열 · 동력비		598,586		붕 용 소 0.7 kg
		수리 (水利) 비		0		살충제 유제 209.7 cc
	제 재 료 비	수리 (修理) 비		0		입제 0.3 kg
		소 농 구 비		7,752		수화제 0.1 kg
	재	대농구 상각비		235,344		살균제 입제 0.1 kg
		영농시설상각비		580,000		수화제 1.0 kg
	비	수리 (修理) 비		56,996		제초제 유제 166.2 cc
		기 타 요 금		5,060		전 기 2,440.0 KW
	계				2,704,269	유 류 1,983 ℓ
임 차 료 고 용 노 력 비	임 차 료			58,581		비 닐 988.0 m
	고 용 노 력 비	233.0시간	남 여 6,667 / 3,513	855,115	남 여 11.6 시간 / 221.4	활 죽 304.0 개
	계			3,617,965		지 주 대 100.0 개
자 가 노 력 비	597.1시간	남 여 6,017 / 3,527	2,849,485		비 닐 짚 50.0 kg	
소 득 부 가 가 치 소 득 륜 (%)				1,392,524		왕 겨 1.0 kg
				2,306,220		보 온 덮 개 251.0 kg
				27.8		꽃 트 2,064.0 개
						포 장 상 자 673.0 개

# 시 설 호 박

경기

(기준 : 년 1기작/10a)

비 목 별		수 량	단가(원)	금 액(원)	비 고	
조 수 입	주 산 물 가 액	5,270 kg	718	3,783,860		
	부 산 물 가 액			9,028	상품화율 92.1 %	
계				3,792,888		
경 영 비	중 재	중 묘 비 종자	9.3 dl	10,221	95,054	
		무기질 비료비			54,429	N:38.7 P:20.8 K:37.5kg
		유기질 비료비	4,045 kg		116,656	영 양 제 0.2 kg 농 용 석 회 168.0 kg 규 산 질 5.0 kg 붕 소 0.4 kg
		농 약 비			27,369	
	간	광열 · 동력비			58,877	살충제 유제 642.2 cc 입제 2.2 kg
		수리 (水利) 비			175	살균제 유제 179.4 cc 수화제 33.6 kg
	재	제 재 료 비			440,288	제초제 유제 18.9 cc 전 기 299.0 KW
		소 농 구 비			7,725	유 류 216 l 비 닐 817.0 m
	비	대농구 상각비			138,906	활 족 187.0 개 지 주 대 49.0 개
		영농시설상각비			424,178	비 닐 끈 4.0 타 짚 11.0 kg
	수리 (修理) 비			31,210	왕 겨 8.0 kg	
	기 타 요 금			9,164	보 온 덮 개 50.0 kg 포 트 1,614.0 개 장 상 자 558.0 개	
계				1,404,031		
입 고	차 료			47,169		
	용 노 력 비	108.2시간	남 여 5,878 3,453	405,624	남 여 13.2 시간 95.0	
계				1,856,824		
자 가 노 력 비		451.0시간	남 여 5,592 3,419	2,047,191	남 여 232.5 시간 218.5	
소 득				1,936,064		
부 가 가 치				2,388,857		
소 득 률 (%)				51.0		

## 시 설 참 외

경기

(기준 : 년 1기작/10a)

비 목 별		수 량	단가(원)	금 액(원)	비 고	
조 수 입	주 산 물 가 액	2,917 kg	1,045	3,048,265		
	부 산 물 가 액			0	상품화율 94.6 %	
	계			3,048,265		
영 비	경 간 재 비	중 종 묘 비 종자	5.5 dl	13,769	75,730	
		무기질 비료비			41,463	N:10.9 P:10.7 K:11.2kg
		유기질 비료비	3,170 kg		56,154	영 양 제 2.2 kg
		농 약 비			32,257	농 용 석 회 108.0 kg
		광열 · 동력비			36,847	붕 소 0.2 kg
		수리 (水利) 비			0	살충제 유제 117.9 cc
		제 재 료 비			348,382	입제 0.3 kg
		소 농 구 비			1,340	수화제 0.1 kg
		대농구 상각비			89,349	살균제 유제 25.2 cc
		영농시설상각비			317,817	수화제 0.4 kg
		수리 (修理) 비			33,014	제조제 유제 75.7 cc
		기 타 요 금			6,495	기 타 농 약 187.0 kg
		계			1,038,848	전 기 농 기 566.0 KW
		임 차 료			23,818	유 류 72 l
고 용 노 력 비	70.6시간	남 여 5,622 3,411	252,977	가 스 1 개		
계			1,315,643	비 닐 976.0 m		
자 가 노 력 비	401.5시간	남 여 5,444 3,356	1,756,473	활 죽 287.0 개		
소 득			1,732,622	지 주 대 50.0 개		
부 가 가 치			2,009,417	비 닐 끈 2.0 타		
소 득 륜 (%)			56.8	짚 17.0 kg		
				보 온 덮 개 126.0 kg		
				트 1,857.0 개		
				포 장 상 자 148.0 개		







## 땅 콩

경기

(기준 : 년 1회/10a)

비 목 별		수 량	단가(원)	금 액(원)	비 고	
조수입	주 산 물 가 액	218 kg	3,402	741,636		
	부 산 물 가 액			0	상품화율 96.8 %	
	계			741,636		
경 영 비	중 종 묘 비 종자	8.4 kg	3,498	29,379		
	무기질 비료비			27,186	N:11.4 P:15.3 K:13.3kg	
	유기질 비료비	1,111 kg		14,607	영 양 제 0.2 kg 농 용 석 회 97.0 kg 붕 소 0.2 kg	
	농 약 비			15,864		
	간 광열 · 동력비			8,647	살충제 유제 82.0 cc 입제 3.6 kg	
	수리 (水利) 비			0	수화제 0.6 kg	
	제 제 료 비			15,661	살균제수화제 0.1 kg 제초제 유제 557.5 cc	
	소 농 구 비			1,035	입제 3.6 kg	
	재 대농구 상각비			31,399	전 기 13 KW 유 류 31 ℓ	
	영농시설상각비			1,436	비 닐 896.0 m	
	수리 (修理) 비			8,650		
	기 타 요 금			2,575		
	비 계				156,439	
	임 차 료				55,923	
고 용 노 력 비	27.4시간	남 여	5,466 3,656	104,880	남 여 2.6 시간 24.8	
계				317,242		
자 가 노 력 비	78.3시간	남 여	5,399 3,589	339,843	남 여 32.5 시간 45.8	
소 득				424,394		
부 가 가 치				585,197		
소 득 륜 (%)				57.2		

## 느 타 리 버 섯

경기

(기준 : 년/100평)

비 목 별		수 량	단가(원)	금 액(원)	비 고			
조 수 입	주 산 물 가 액	6,338 kg	3,542	22,449,196	년 간 재 배 수 상 재 배 사 면 품 화 회 회 수 적 율 1.8 회 평 85 % 94.9 %			
	부 산 물 가 액			60,905				
계				22,510,101				
영 비	중	종 균 비	991.2 kg	1,423	1,410,308	살충제 유제	174.0 cc	
		배 지 제 조 비 (벗짚/원목등)	9,364 kg	320	2,993,245	입제	2.0 kg	
		농 약 비			47,060	수화제	1.0 kg	
	간	광열·동 력 비			804,281	살균제 유제	2,271.0 cc	
		수 리 비			3,585	기 타 농 약	36.0 kg	
		제 재 료 비			835,963	유 류	2,589.7 ℓ	
		소 농 구 비			4,417	전 기	1,552.0 Kw	
		재	대농구 상각비			687,485	비 닐	753.0 m
			영농시설상각비			567,611	노 끈	5.0 타
			수리 (修理) 비			76,982	테 이 프	2.0 개
비	기 타 요 금			11,047	고 무 호 스	23.0 m		
	계			7,441,984	톱 밭	4.0 kg		
입 고	차 료			22,345	철 사	3.0 kg		
	용 노 력 비	199.6시간	남 여 5,779 3,436	820,079	포 장 상 자	2,987.0 개		
	계			8,284,408				
자 가 노 력 비	998.2시간	남 여 5,662 3,413	4,662,698		남 여 558.4 시간 439.8			
소 득			14,225,693					
부 가 가 치			15,068,117					
소 득 륜(%)			63.2					

# 영 지 비 석

경기

(기준 : 2년 1기작/100평)

비 목 별		수 량	단가(원)	금 액(원)	비 고		
조 수 입	주 산 물 가 액	306 kg	28,229	8,638,074			
	부 산 물 가 액			0	상 품 화 율	94.4 %	
	계			8,638,074			
영 비	경 중	종 균 비	204.0 kg	1,573	320,976	살충제 유제	43.0 cc
		배 지 제 조 비 (벗짚/원목등) 농 약 비	69,484 kg	22	1,520,159	입제	4.0 kg
	간	광열·동 력 비			25,940	살균제 유제	254.0 cc
		수 리 비			115,536	기 타 농 약	30.0 kg
		제 재 료 비			0	유 류	296.4 ℓ
		소 농 구 비			273,086	전 기	406.0 Kw
		대 농 구 상 각 비			13,046	비 닐	152.0 m
	재 비	영 농 시 설 상 각 비			608,591	노 끈	2.0 타
		수 리 (修 理) 비			89,555	테 이 프	1.0 개
		기 타 요 금			12,756	고 무 호 스	99.0 m
		계			3,204,234	철 사	1.0 kg
	임 고 자	임 차 료			54,613	포 장 상 자	233.0 개
		용 노 력 비	69.8시간	남 여 6,845 3,646	381,171	남 여	39.6 시간 30.2
계				3,640,018			
자 가 노 력 비	277.8시간	남 여 5,762 3,572	1,371,609	남 여	173.2 시간 104.6		
소 부 소	득 가 가 치 득 륜(%)			4,998,056 5,433,840 57.9			



# 황 기

경기

(기준 : 년 1기작/10a)

비 목 별		수 량	단가(원)	금 액(원)	비 고	
조 수 입	주 산 물 가 액	217 kg	6,279	1,362,543		
	부 산 물 가 액			1,100	상품화율 98.9 %	
	계			1,363,643		
경 영 비	중	종 묘 비 종자	2.6 dl	24,053	62,539	
		무기질 비료비			40,141	N:33.6 P:18.0 K:20.7kg
	간 재	유기질 비료비	3,477 kg		69,887	농 용 석 회 64.0 kg
		농 약 비			32,792	살충제 유제 1,425.4 cc 입제 2.1 kg
		광열 · 동력비			12,256	수화제 0.2 kg
		수리 (水利) 비			0	살균제 입제 0.4 kg 수화제 0.5 kg
		제 재 료 비			3,056	
		소 농 구 비			1,582	제초제 유제 1,028.7 cc 입제 0.1 kg
		대농구 상각비			40,644	전 기 6 KW 유 류 23 ℓ
		영농시설상각비			855	
		수리 (修理) 비			9,630	
		기 타 요 금			3,247	
		계			276,629	
임 차 료 고 용 노 력 비	임 차 료			119,700		
	고 용 노 력 비	45.9시간	남 여 6,092 3,667	191,110	남 여 9.4 시간 36.5	
	계			587,439		
자 가 노 력 비	55.5시간	남 여 6,092 3,667	279,421	남 여 31.3 시간 24.2		
소 득 부 가 가 치 소 득 률 (%)			776,204 1,087,014 56.9			

# 을 무

경기

(기준 : 년 1기작/10a)

비 목 별		수 량	단가(원)	금 액(원)	비 고	
조 수 업	주 산 물 가 액	253 kg	1,317	333,201		
	부 산 물 가 액			0	상품화율 99.0 %	
계				333,201		
경 영 비	중 간 재 비	종 묘 비 종자	3.3 dl	1,209	3,990	
		무기질 비료비			12,617	N:16.7 P:8.7 K:9.2 kg
		유기질 비료비			0	살충제 유제 51.7 cc 분제 7.0 kg
		농 약 비			8,188	입제 0.3 kg 수화제 0.6 kg
		광열 · 동력비			2,026	
		수리 (水利) 비			0	살균제 유제 16.1 cc 수화제 16.9 kg
		제 재 료 비			1,304	제초제 유제 72.6 cc 입제 1.0 kg
		소 농 구 비			735	유 류 9 l
		대농구 상각비			22,251	
		영농시설상각비			579	
		수리 (修理) 비			8,098	
		기 타 요 금			0	
	계				59,788	
임 고	차 료			36,231		
	용 노 력 비	17.2시간	남 여 4,300 3,044	55,120	남 여 2.2 시간 15.0	
	계			151,139		
자 가 노 력 비	21.2시간	남 여 4,300 3,044	79,102	남 여 11.6 시간 9.6		
소 부 소	득 가 득 률 (%)			182,062 273,413 54.6		



# 사 과

경기

(기준 : 년 1회/10a)

비 목 별		수 량	단가(원)	금 액(원)	비 고			
조 수 입	주 산 물 가 액	2,249 kg	1,108	2,491,892				
	부 산 물 가 액			0	상품화율 90.9 %			
	계			2,491,892				
경 영 비	중 간 재	2,220 kg		62,128	N:22.1 P:16.3 K:18.6kg 영 양 제 1.3 kg 농 용 석 회 131.0 kg 붕 소 0.2 kg			
				유기질 비료비	66,507			
				농 약 비	135,777			
				광열 · 동력비	29,123	살충제 유제 2,230.0 cc 수화제 1.0 kg		
				수리 (水利) 비	2,222	살균제 유제 883.0 cc 수화제 3.0 kg		
				제 재 료 비	188,188	제초제 유제 1,212.0 cc		
				소 농 구 비	3,735	전 기 172.0 KW 유 류 80.9 l		
				대농구 상각비	142,058	비 닐 36.0 m		
				영농시설상각비	48,478	붕 지 (핀) 1,470 개 지 끈 2.0 타		
				수리 (修理) 비	12,409	보 조 목 6.0 m		
				조 성 비	46,419	저 장 상 자 25.0 개		
				기 타 요 금	2,431	포 장 상 자 147.0 개 종 이 (포 장 지) 389 개 포 장 재 197 개		
				계			739,475	
				입 차 료			3,518	
	고 용 노 력 비	72.4시간	남 영 6,006 3,606	315,794	남 영 22.8 시간 49.6			
계			1,058,787					
자 가 노 력 비	162.1시간	남 영 6,006 3,606	825,732	남 영 100.5 시간 61.6				
소 득			1,433,105					
부 가 가 치			1,752,417					
소 득 륜 (%)			57.5					

# 배

경기

(기준 : 년 1회/10a)

비 목 별		수 량	단가(원)	금 액(원)	비 고
조 수 입	주 산 물 가 액	2,647 kg	1,553	4,110,791	
	부 산 물 가 액			625	상품화율 90.7 %
	계			4,111,416	
경 영 비	중	무기질 비료비		67,428	N:33.8 P:22.7 K:32.5kg 영 양 제 1.2 kg 농 용 석 회 92.0 kg 분 소 1.2 kg 살충제 유제 2,160.0 cc 수화제 2.0 kg 살균제 유제 1,387.0 cc 수화제 2.0 kg 재초제 유제 158.0 cc 전 기 244.0 KW 유 류 79.2 ℓ 분 지 (핀) 6,177 개 끈 1.0 타 보 조 목 27.0 m 저 장 상 자 174.0 개 포 장 상 자 107.0 개 종 이(포장지) 58 개 포 장 재 853 개
		유기질 비료비	1,818 kg	99,702	
	농 약 비		112,539		
	광열 · 동력비		35,970		
	간	수리 (水利) 비		298	
		제 재 료 비		336,281	
	제 비	소 농 구 비		10,067	
		대농구 상각비		184,952	
		영농시설상각비		57,419	
		수리 (修理) 비		47,469	
		조 성 비		18,145	
		기 타 요 금		4,763	
	계			975,033	
	임 고	차 료			
용 노 력 비		87.5시간	남 여 6,336 3,882	410,104	남 여 28.7 시간 58.8
계				1,478,833	
자 가 노 력 비	224.0시간	남 여 6,336 3,882	1,190,305	남 여 130.7 시간 93.3	
소 득			2,632,583		
부 가 가 치			3,136,383		
소 득 률 (%)			64.0		

# 복 승 아

경기

(기준 : 년 1회/10a)

비 목 별		수 량	단가(원)	금 액(원)	비 고	
조 수 입	주 산 물 가 액	1,786 kg	1,871	3,341,606		
	부 산 물 가 액			0	상품회율 87.2 %	
	계			3,341,606		
경 영 비	중	1,881 kg		62,765	N:35.1 P:17.0 K:34.4kg 영 양 제 0.1 kg 농 용 석 회 112.0 kg 붕 소 1.3 kg	
				48,862		
	간			93,218	살충제 유제 1,731.0 cc 입제 1.0 kg	
				20,720		
	재			0	살균제 유제 567.0 cc 수화제 3.0 kg	
				230,560		
	비			3,816	제조제 유제 1,265.0 cc	
				37,194		
				14,965	전 기 89.0 KW 유 류 57.9 ℓ 붕 지 (핀) 11,424 개 끈 3.0 타 보 조 목 25.0 m	
				17,387		
				45,745	저 장 상 자 3.0 개 포 장 상 자 132.0 개 종 이(포장지) 12 개 포 장 재 130 개	
				2,921		
	계				578,153	
	임	차 료			14,365	
고	용 노 력 비	91.6시간	남 여 6,600 3,970	388,374	남 여 9.4 시간 82.2	
계				980,892		
자	가 노 력 비	223.3시간	남 여 5,956 3,948	1,136,805	남 여 127.1 시간 96.2	
소	득			2,360,714		
부	가 가 치			2,763,453		
소	득 륜 (%)			70.6		

# 노 지 포 도

경기

(기준 : 년 1회/10a)

비 목 별		수 량	단가(원)	금 액(원)	비 고	
조 수 입	주 산 물 가 액	1,620 kg	2,327	3,769,740		
	부 산 물 가 액			0	상품화율 90.1 %	
	계			3,769,740		
경 영 비	중	1,511 kg		44,547	N:17.8 P:10.2 K:22.3kg	
				39,045	영 양 제 0.1 kg 농 용 석 회 80.0 kg 규 산 질 12.0 kg 붕 소 0.8 kg	
		농 약 비		38,747		
		광열 · 동력비		19,337	살충제 유제 633.0 cc	
	간	수리 (水利) 비		1,389	살균제 유제 162.0 cc 수화제 1.0 kg	
		제 재 료 비		239,862	제초제 유제 817.0 cc	
	재	소 농 구 비		2,728	전 기 68.0 KW 유 류 56.3 ℓ 비 닐 771.0 m	
		대농구 상각비		99,665	붕 지 (핀) 3,858 개 끈 1.0 타	
		영농시설상각비		100,368	보 조 목 2.0 m	
		수리 (修理) 비		14,013	포 장 상 자 236.0 개 종이(포장지) 944 개	
		조 성 비		120,538		
		기 타 요 금		982		
	비	계			721,221	
		임 차 료			19,532	
고 용 노 력 비		34.2시간	남 여 6,604 4,296	159,155	남 여 5.3 시간 28.9	
비	계			899,908		
자 가 노 력 비	240.0시간	남 여 6,500 4,241	1,309,476	남 여 129.1 시간 110.9		
소 득				2,869,832		
부 가 가 치				3,048,519		
소 득 륜 (%)				76.1		

# 시 설 국 화

경기

(기준 : 년 1기작/10a)

비 목 별		수 량	단가(원)	금 액(원)	비 고	
조 수 입	주 산 물 가 액	62,881 본	187	11,758,747		
	부 산 물 가 액			0	상품화율 90.3 %	
계				11,758,747		
경 영 비	중 간 재 비	종 묘 비	32,614.0 주	12	398,087	
		무기질 비료비			32,766	N:20.5 P:15.9 K:16.2kg
		유기질 비료비	4,378 kg		162,116	영 양 제 0.3 kg
		농 약 비			162,050	농 용 석 회 74.0 kg
		광열 · 동력비			1,375,249	살충제 유제 3,415 cc
		수리 (水利) 비			1,581	수화제 1.0 kg
		제 재 료 비			890,564	살균제 유제 908 cc
		소 농 구 비			4,967	수화제 2.0 kg
		대농구 상각비			523,441	제초제 유제 645.0 cc
		영농시설상각비			417,680	입제 1.0 kg
	수리 (修理) 비			18,248	전 기 2,915 KW	
	기 타 요 금			2,814	유 류 4,580 ℓ	
	계				3,989,563	가 스 16.0 개
임 고 소 자	차 료			195,486	비 닐 250.0 m	
	용 노 력 비	173.9시간	남 여 8,203 / 3,874	717,411	활 주 대 102.0 개	
	계			4,902,460	지 비 523.0 개	
자 가 노 력 비	481.5시간	남 여 6,592 / 3,874	2,539,938	비 닐 끈 6.0 타		
소 부 소 득			6,856,287	짚 33.0 kg		
가 가 치			7,769,184	보 온 덮 개 34 kg		
소 득 륜 (%)			58.3	포 장 상 자 167.0 개		

# 장 미

경기

(기준 : 년 /10a)

비 목 별		수 량	단가(원)	금 액(원)	비 고	
조 수 입	주 산 물 가 액	95,259 본	150	14,288,850		
	부 산 물 가 액			0	상품화율 90.4 %	
	계			14,288,850		
경 영 비	중 간 재 비	종 묘 비	4,251.4 주	243	1,031,807	
		무기질 비료비			103,143	N: 45.8 P: 28.3 K: 28.8kg
		유기질 비료비	3,079 kg		206,743	영 양 제 12.0 kg
		농 약 비			345,031	농 용 석 회 44.0 kg
		광열 · 동력비			2,495,743	붕 소 1.4 kg
		수리 (水利) 비			0	살충제 유제 6,687 cc
		제 재 료 비			902,737	수화제 1.0 kg
		소 농 구 비			8,631	살균제 유제 1,154 cc
		대농구 상각비			625,713	수화제 6.0 kg
		영농시설상각비			1,029,345	재초제 유제 1,331.0 cc
		수리 (修理) 비			87,040	전 기 7,689 KW
		기 타 요 금			4,607	유 류 6,095 ℓ
	계			6,840,540	비 닐 405.0 m	
	임 차 료			323,778	활 지 주 닐 1.0 개	
	고 용 노 력 비	108.4시간	남 여 6,592 3,817	451,780	비 주 닐 대 176.0 개	
계			7,616,098	비 주 닐 끈 7.0 타		
자 가 노 력 비	649.1시간	남 여 6,592 3,817	3,409,182	비 주 닐 끈 1.0 kg		
소 득			6,672,752	보 온 덮 개 48 kg		
부 가 가 치			7,448,310	포 장 상 자 132.0 개		
소 득 률 (%)			46.7			



## 접목선인장

경기

(기준 : 년/10a)

비 목 별		수 량	단가(원)	금 액(원)	비 고	
조 수 입	주 산 물 가 액	.102,558 본	182	18,665,556		
	부 산 물 가 액			0	상품화율 79.3 %	
	계			18,665,556		
경 영 비	중 간 재 비	종 묘 비	3,586.9 개	65	57,387	
		무기질 비료비			306	영 양 제 0.1 kg
		유기질 비료비	4,406 kg		230,941	살충제 유제 638 cc
		농 약 비			52,846	입제 1.0 kg
		광열 · 동력비			1,111,532	수화제 2.0 kg
		수리 (水利) 비			190	살균제 유제 35 cc
		제 재 료 비			554,444	수화제 2.0 kg
		소 농 구 비			8,505	전 기 10,820 KW
		대농구 상각비			702,646	비 류 3,185 ℓ
		영농시설상각비			1,007,107	비 닐 231.0 m
	수리 (修理) 비			59,355	활 축 38.0 개	
	기 타 요 금			5,739	지 주 대 9.0 개	
	계			3,790,998	보 온 덮 개 96 kg	
	임 차 료			279,643	포 장 상 차 147.0 개	
	고 용 노 력 비	477.5시간	남 여 6,700 3,300	1,597,170	남 여 6.3 시간 471.2	
	계			5,667,811		
	자 가 노 력 비	1559.2시간	남 여 6,700 3,300	7,547,460	남 여 706.5 시간 852.7	
	소 득			12,997,745		
	부 가 가 치			14,874,558		
	소 득 률 (%)			69.6		



# 한 우 비 육 우

경기

(기준 : 두/년)

비 목 별		수 량	단가(원)	금 액(원)	비 고	
조 수 입	주 산 물 가 액	456.5kg	4,726	2,157,419	연간중체량 360 kg	
	부 산 물 가 액			8,722	비육회수 0.8 회	
계				2,166,141		
경 영 비	증	종 축 비	1.0 두	916,479	916,479	배 합 사 료 2,260.0 kg 인 공 유 5.6 kg 강 뱃 류 유 25.0 kg 뱃 질 501.0 kg 생 초 8.0 kg 전 기 82.0 KW 유 가 기 류 스 21.7 ℓ 가 비 1.0 개 칼 닐 1.0 m 왕 질 21.0 kg 톱 겨 밥 177.0 kg
		농 후 사 료 비	2,290.6 kg		633,063	
		조 사 료 비	510.0 kg		62,451	
		진 료 위 생 비			24,500	
		수 도 광 열 비			8,713	
	간	제 재 료 비			20,221	
		소 농 구 비			423	
		대 농 구 상 각 비			12,416	
		영 농 시 설 상 각 비			18,234	
	재	수 리 (修 理) 비			4,992	
		종 부 료			0	
		기 타 요 금			344	
	비	계			1,701,836	
	입	차 료			1,515	
고	용 노 력 비	0.7시간	남 여 4,106 2,707	2,454	남 여 0.4 시간 0.3	
계				1,705,805		
자	가 노 력 비	64.4시간	남 여 5,495 3,513	322,166	남 여 48.4 시간 16.0	
소	득			460,336		
부	가 가 치			464,305		
소	득 륜 (%)			21.3		

# 낙 농

경기

(기준 : 두/년)

비 목 별		수 량	단가(원)	금 액(원)	비 고
조 수 입	주 산 물 가 액	6,740.3kg	519	3,498,216	
	부 산 물 가 액			194,138	번식회수 0.8 회
	계			3,692,354	
경 영 비	중 간 재 비	1.0 두	223,472	223,472	
	종 축 비				
	농 후 사 료 비	4,547.4 kg		1,094,945	배 합 사 료 4,412.0 kg
	조 사 료 비	3,819.0 kg		287,938	인 공 유 류 26.4 kg
	진 료 위 생 비			103,182	강 식 품 부 산 물 5.0 kg
	수 도 광 열 비			36,347	뽕 건 질 초 100.0 kg
	제 재 료 비			16,747	뽕 건 질 초 119.0 kg
	소 농 구 비			2,836	생 초 1,329.0 kg
	대 농 구 상 각 비			82,207	사 일 리 지 초 658.0 kg
	영 농 시 설 상 각 비			31,855	야 초 322.0 kg
	수 리 (修 理) 비			28,669	전 기 류 닐 559.0 KW
	종 부 료			33,927	비 류 닐 41.9 ℓ
	기 타 요 금			15,269	비 닐 6.0 m
계			1,957,394	칼 질 초 2.0 kg	
입 차 료			3,205	왕 겨 람 4.0 kg	
고 용 노 력 비	2.1시간	남 여 6,028 3,821	12,658	남 여 2.1 시간 0.0	
계			1,973,257		
자 가 노 력 비	185.0시간	남 여 5,482 3,708	919,261	남 여 131.5 시간 53.5	
소 부 가 가 치			1,719,097		
소 득 륜 (%)			1,734,960		
			46.6		

# 번 식 돈

경기

(기준 : 두/년)

비 목 별		수 량	단가(원)	금 액(원)	비 고
조 수 입	주 산 물 가 액	19.2두	51,651	991,699	
	부 산 물 가 액			1,822	번식회수 2.1 회
	계			993,521	
경 영 비	중 종 축 비	1.0 두	89,500	89,500	
	농 후 사 료 비	1,193.6 kg		346,296	배 합 사 료 1,185.0 kg 공 유 8.6 kg 전 기 110.0 KW 유 류 23.8 ℓ 비 닐 7.0 m 깎 톱 3.0 kg 짚 밥 50.0 kg
	조 사 료 비			0	
	진 료 위 생 비			14,250	
	수 도 광 열 비			9,464	
	제 재 료 비			5,984	
	소 농 구 비			1,162	
	대 농 구 상 각 비			9,975	
	영 농 시 설 상 각 비			14,173	
	수 리 (修 理) 비			6,297	
	중 부 료			20,896	
	기 타 요 금			1,359	
	계			519,356	
입 차 료			0		
고 용 노 력 비	15.6시간	남 여 5,866 3,783	86,718	남 여 13.3 시간 2.3	
계			606,074		
자 가 노 력 비	34.0시간	남 여 5,866 3,783	177,572	남 여 23.5 시간 10.5	
소 득			387,447		
부 가 가 치			474,165		
소 득 륜 (%)			39.0		

## 비 육 돈

경기

(기준 : 두/년)

비 목 별		수 량	단가(원)	금 액(원)	비 고		
조 수 입	주 산 물 가 액	244.2kg	1,708	417,094	연간중체량	221 kg	
	부 산 물 가 액			3,127	비육회수	2.3 회	
계				420,221			
경 영 비	중 간 재 비	중 축 비	2.3 두	51,963	119,516	배 합 사 료 기 류 비 율 날 겨 밥	617.0 kg 51.0 KW 10.3 ℓ 2.0 m 8.0 kg 24.0 kg
		농 후 사 료 비	628.0 kg		178,863		
		조 사 료 비			0		
		진 료 위 생 비			7,870		
		수 도 광 열 비			4,980		
		제 재 료 비			2,081		
		소 농 구 비			354		
		대 농 구 상 각 비			1,532		
		영 농 시 설 상 각 비			2,869		
		수 리 (修 理) 비			1,838		
	비	중 부 료			0		
		기 타 요 금			691		
		계			320,594		
		입 차 료			108		
고 용 노 력 비	2.4시간	남 여	남	5,798	남 여	2.0 시간 0.4	
			여	3,710			
계				333,782			
자 가 노 력 비		6.5시간	남 여	5,576 3,662	남 여	4.7 시간 1.8	
소 득				86,439			
부 가 가 치				99,627			
소 득 륜 (%)				20.6			

# 산 란 계

경기

(기준 : 1,000수/년)

비	목	별	수	량	단가(원)	금	액(원)	비	고												
조수입	주 산 물 가 액		267,324.4	개	70	18,712,708															
	부 산 물 가 액					333,869															
	계					19,046,577															
경	영	재	비	중	중	축	비	1,068.3	수	2,331	2,490,292	배	합	사	료	41,767.0	kg				
					농	후	사	료	비	41,785.0	kg							10,514,227	기	1,685.0	KW
					조	사	료	비			0								류	78.7	ℓ
					진	료	위	생	비									149,511	스	2.0	개
					수	도	광	열	비									185,920	닐	22.0	m
					제	재	료	비			298,620								겨	905.0	kg
					소	농	구	비			8,441								밥	2,932.0	kg
					대	농	구	상	각	비								190,860			
					영	농	시	설	상	각	비										
					수	리	(修	理)	비									38,673			
					중	부	료											0			
					기	타	요	금										34,540			
					계						14,108,248										
					임	차	료				3,472										
	고	용	노	력	비	146.9	시간	남	6,068	709,829	남	61.9	시간								
								여	3,932		여	85.0									
	계						14,821,549														
	자	가	노	력	비	271.1	시간	남	6,276	1,449,032	남	164.2	시간								
								여	3,915		여	106.9									
소	가	가	치				4,225,028														
부	가	가	치				4,938,329														
소	득	률	(%)				22.2														

## 육 계

경기

(기준 : 1,000수/년)

비 목 별		수 량	단가(원)	금 액(원)	비 고	
조 수 입	주 산 물 가 액	6,551.2kg	1,174	7,691,109	연간중체량 6,377 kg	
	부 산 물 가 액			52,518	비육회수 4.1 회	
계				7,743,627		
경 영 비	중 간 재 비	중 축 비	4,385.4 수	349	1,533,519	
		농 후 사료비	12,537.0 kg		3,593,000	배 합 사 료12,537.0 kg
		조 사 료 비			0	기 1,457.0 KW
		진 료 위 생 비			239,802	류 900.6 ℓ
		수 도 광 열 비			242,353	닐 51.0 m
		제 재 료 비			96,280	갈 1.0 kg
		소 농 구 비			1,296	겨 953.0 kg
		대 농 구 상 각 비			126,814	밥 568.0 kg
		영 농 시 설 상 각 비			97,256	
		수 리 (修 理) 비			14,198	
		중 부 료			0	
		기 타 요 금			5,273	
		계				5,949,791
	임 차 료				4,048	
고 용 노 력 비		26.7시간	남 29,268 여 18,726	728,745	남 21.7 시간 여 5.0	
계				6,682,584		
자 가 노 력 비		128.8시간	남 5,726 여 3,893	672,987	남 93.6 시간 여 35.2	
소 득				1,061,043		
부 가 가 치				1,793,836		
소 득 률 (%)				13.7		

# 쌀

경기

(기준 : 년 1회/10a)

비		목	별	수	량	단가(원)	금	액(원)	비	고				
조	수	입	주	산	물	가	액	497 kg	1,828	908,305				
			부	산	물	가	액	577 kg		16,396				
			계						924,701					
경	영	비	중	간	종	묘	비	4.9 kg		6,746				
					무	기	질	비	료	비	52.7 kg		10,617	
					유	기	질	비	료	비	306.9 kg		5,497	
					농	약	비					17,034		
					광	열	·	동	력	비			2,212	
					수	리	(	水	利)	비			3,938	
					제	재	료	비				2,022		
					소	농	구	비				552		
					대	농	구	상	각	비			26,600	
					영	농	시	설	상	각	비		763	
					수	리	(	修	理)	비			47,247	
위	탁	영	농	비				1,527						
계								124,755						
자	가	노	력	비	임	차	료			92,749				
					고	용	노	력	비	2.8시간		12,471	남 2.6 시간 0.2	
					축	력	비	0.0시간		0				
					계								229,975	
자	가	노	력	비	20.8시간			84,909	남 17.2 시간 3.6					
소	부	가	가	치				694,726						
소	부	가	가	치				799,946						
소	부	가	가	치				75.1						

## 강 원 도

옥수수 ..... 163	취나물 ..... 173	황기 ..... 183
단옥수수 ..... 164	오이(반촉성) ..... 174	치커리 ..... 184
콩 ..... 165	시설호박 ..... 175	백합 ..... 185
봄감자 ..... 166	토마토(반촉성) ..... 176	안개초 ..... 186
봄무 ..... 167	들깨 ..... 177	한우번식우 ..... 187
가을무 ..... 168	느타리버섯 ..... 178	낙농 ..... 188
고랭지무 ..... 169	영지버섯 ..... 179	산란계 ..... 189
봄배추 ..... 170	도라지 ..... 180	쌀 ..... 190
가을배추 ..... 171	더덕 ..... 181	
고랭지배추 ..... 172	당귀 ..... 182	





# 옥 수 수

강원

(기준 : 년 1회/10a)

비	목	별	수	량	단가(원)	금	액(원)	비	고	
조수입	주	산	물	가	액	636 kg	527	335,172		
	부	산	물	가	액			34,503	상품화율 93.8 %	
	계						369,675			
경영비	중간제비	종	묘	비	종	자	2.1 kg	3,466	7,279	
		무	기	질	비	료	비		21,038	N:27.1 P:23.2 K:16.6kg
		유	기	질	비	료	비	1,560 kg		영 양 제 1.0 kg
		농	약	비					5,075	농 용 석 회 53.0 kg
		광	열	·	동	력	비		3,067	살충제 유제 59.8 cc
		수	리	(水利)	비				0	분제 0.7 kg
		제	재	료	비				6,575	입제 1.1 kg
		소	농	구	비				1,030	제초제 유제 175.9 cc
		대	농	구	상	각	비		28,531	입제 1.1 kg
		영	농	시	설	상	각	비	0	유 가 류 스 13 l
		수	리	(修理)	비				3,225	189.0 kg
		기	타	요	금				231	
		계							104,930	
	입	차	료					3,539		
고	용	노	력	비	16.0시간	남 여 3,822 2,835	47,728	남 여 2.4 시간 13.6		
계							156,197			
자	가	노	력	비	61.6시간	남 여 4,084 3,079	222,328	남 여 32.5 시간 29.1		
소	부	가	가	치			213,478			
소	부	가	가	치			264,745			
소	부	가	가	치			57.7			

# 단 옥 수 수

강원

(기준 : 년 1회/10a)

비	목	별	수	량	단가(원)	금	액(원)	비	고	
조수입	주 산 물 가 액		3,696 개		193	713,328				
	부 산 물 가 액					48,131		상품화율	77.6 %	
	계					761,459				
경영비	중	종 묘 비 종자	2.2 kg		5,450	11,990				
		무기질 비료비				18,710		N:21.1 P:13.4 K:15.1kg		
		유기질 비료비	781 kg			27,695		농 용 석 회	7.0 kg	
		농 약 비				5,339		살충제 유제	133.7 cc	
		광열 · 동력비				2,152		살충제 입제	0.9 kg	
		수리 (水利) 비				0		살균제 유제	18.5 cc	
	간	제 재 료 비				19,056		살균제 입제	0.1 kg	
		소 농 구 비				1,140		제초제 유제	295.9 cc	
		대농구 상각비				52,598		제초제 입제	0.2 kg	
		영농시설상각비				0		유 류	9 ℓ	
		수리 (修理) 비				7,035		비 닐	873.0 m	
		기 타 요 금				2,571				
비	계					148,286				
임고	차 료					8,983				
	용 노 력 비		14.4시간		남 여	4,250 2,862	42,462		남 여	0.9 시간 13.5
	계					199,731				
자 가 노 력 비		64.9시간		남 여	4,258 2,881	231,316		남 여	32.2 시간 32.7	
소 득					561,728					
부 가 가 치					613,173					
소 득 률 (%)					73.8					

# 콩

강원

(기준 : 년 1회/10a)

비	목	별	수	량	단가(원)	금	액(원)	비	고	
조수입	주 산 물 가 액		167 kg		2,246	375,082				
	부 산 물 가 액					6,548		상품화율	87.8 %	
	계					381,630				
영	경	중	종 묘 비 종자		6.2 kg	2,256	13,990			
			무기질 비료비				11,038		N:7.1 P:7.3 K:8.7 kg	
			유기질 비료비		851 kg			12,206		농 용 석 회 44.0 kg
			농 약 비					6,065		살충제 유제 227.1 cc 입제 0.5 kg
			광열 · 동력비					2,802		살균제 유제 16.7 cc 수화제 0.1 kg
			수리 (水利) 비					0		
			제 제 료 비					2,798		제초제 유제 205.2 cc 입제 0.3 kg
			소 농 구 비					1,460		유 류 10 l
			대농구 상각비					39,007		짚 1.0 kg
			영농시설상각비					640		
			수리 (修理) 비					5,187		
			기 타 요 금					3,111		
			계					98,304		
비	임 차 료					0				
	고 용 노 력 비		6.6시간		남 3,678 영 3,000	20,139		남 0.5 시간 영 6.1		
	계					118,443				
자 가 노 력 비		59.2시간		남 4,295 영 3,356	227,033		남 30.2 시간 영 29.0			
소 득					263,187					
부 가 가 치					283,326					
소 득 륜 (%)					69.0					

# 봄 감 자

강원

(기준 : 년 1회/10a)

비 목 별		수 량	단가(원)	금 액(원)	비 고	
조수입	주 산 물 가 액	2,303 kg	376	865,928		
	부 산 물 가 액			0	상품화율 91.2 %	
	계			865,928		
경영비	중	종 묘 비 종자	149.1 kg	781	116,381	
		무기질 비료비			24,295	N:16.3 P:13.6 K:14.0kg
		유기질 비료비	1,567 kg		51,820	농 용 석 회 27.0 kg
		농 약 비			11,513	살충제 유제 146.9 cc 입제 1.9 kg
		광열 . 동력비			3,556	수화제 0.1 kg
	간	수리 (水利) 비			0	살균제 유제 34.3 cc 수화제 0.2 kg
		제 재 료 비			51,335	
		소 농 구 비			639	제초제 유제 92.8 cc 입제 0.8 kg
		대농구 상각비			40,320	전 기 3.0 KW 유 류 13 ℓ
		영농시설상각비			23,961	비 날 290.0 m
재비	수리 (修理) 비			572		
	기 타 요 금			486		
	계			324,878		
입고	차 료			3,378		
	용 노 력 비	20.8시간	남역 3,954 2,420	54,477	남역 2.7 시간 18.1	
	계			382,733		
자 가 노 력 비	59.8시간	남역 4,744 3,364	242,705	남역 30.1 시간 29.7		
소 득			483,195			
부 가 가 치			541,050			
소 득 륜 (%)			55.8			

## 

강원

(기준 : 년 1기작/10a)

비    목    별		수    량	단가(원)	금    액(원)	비    고	
조 수 입	주 산 물 가 액	4,017 kg	226	907,842		
	부 산 물 가 액			0	상품화율 87.8 %	
계				907,842		
경  영  비	중	중 묘 비 종자	4.7 dl	11,316	53,185	
		무기질 비료비			31,230	N:24.2 P:16.5 K:22.5kg
	간	유기질 비료비	1,295 kg		40,669	농 용 석 회 31.0 kg 붕 소 0.5 kg
		농 약 비			10,925	살충제 유제 367.4 cc 입제 0.9 kg
	재	광열 · 동력비			5,372	살균제 유제 77.0 cc 수화제 39.0 kg
		수리 (水利) 비			483	제초제 유제 125.6 cc 입제 0.8 kg
	비	제 재 료 비			28,913	전 기 3.0 KW 유 류 14 ℓ
		소 농 구 비			1,800	비 닐 52.0 m 활 비 34.0 개
	비	대농구 상각비			88,429	비 닐 끈 1.0 타 닐 짚 2.0 kg
		영농시설상각비			14,883	포 트 511.0 개
	수리 (修理) 비			4,030	장 상 자 4.0 개	
	기 타 요 금			2,138		
계				282,057		
	임 차 료			833		
	고 용 노 력 비	20.6시간	남 여 4,328 3,125	70,510	남 여 5.1 시간 15.5	
계				353,400		
	자 가 노 력 비	78.1시간	남 여 4,261 3,125	290,638	남 여 41.0 시간 37.1	
	소 득			554,442		
	부 가 가 치			625,785		
	소 득 륜 (%)			61.1		

# 가 을 무

강원

(기준 : 년 1기작/10a)

비 목 별		수 량	단가(원)	금 액(원)	비 고		
조 수 입	주 산 물 가 액	4,892 kg	213	1,041,996	상품화율 91.2 %		
	부 산 물 가 액			1,924			
	계			1,043,920			
경 영 비	중 간	종 묘 비 종자	6.6 dl	4,272	28,197	N:25.0 P:10.1 K:19.0kg 영 양 제 0.8 kg 농 용 석 회 117.0 kg 규 산 질 7.0 kg 붕 소 0.2 kg 살충제 유제 336.4 cc 입제 0.3 kg 살균제 분제 11.3 kg 수화제 0.1 kg 제초제 유제 168.8 cc 입제 0.2 kg 유 류 11 l 비 닐 3.0 m 활 죽 1.0 개 짚 3.0 kg 왕 겨 5.0 kg 못 트 161.0 개	
		무기질 비료비			28,657		
		유기질 비료비	964 kg		41,548		
		농 약 비			10,527		
		광열 · 동력비			3,358		
		수리 (水利) 비			83		
		제 재 료 비			3,623		
	영 재 비	소 농 구 비			1,858		
		대농구 상각비			50,450		
		영농시설상각비			0		
	비	수 리 (修理) 비			2,426		
			기 타 요 금				1,076
			계				171,803
임 고 자	차 료			4,792	남 여 6.1 시간 13.8		
	용 노 력 비	19.9시간	남 여 4,095 3,020	66,655			
	계			243,250			
자 가 노 력 비	72.1시간	남 여 4,062 3,020	256,712	남 여 37.4 시간 34.7			
소 득			800,670				
부 가 가 치			872,117				
소 득 률 (%)				76.7			

## 고 령 지 무

강원

(기준 : 년 1기작/10a)

비	목	별	수	량	단가(원)	금	액(원)	비	고	
조수입	주 산 물 가 액		4,165 kg		217	903,805				
	부 산 물 가 액					0		상품화율	93.5 %	
	계					903,805				
경영비	중간재비	중 묘 비 종자	4.7 dl		9,594	45,092				
		무기질 비료비				41,001		N:31.1 P:22.5 K:22.7kg		
		유기질 비료비	892 kg			42,313		영 양 제 0.1 kg 농 용 석 회 56.0 kg 붕 소 0.7 kg		
		농 약 비				27,107		살충제 유제 782.1 cc 분제 0.1 kg 입제 0.9 kg		
		광열 · 동력비				4,488		살균제 유제 23.9 cc 분제 0.6 kg 수화제 0.6 kg		
		수리 (水利) 비				0		제초제 유제 300.6 cc 입제 0.6 kg		
		제 재 료 비				1,408		유 비 류 26 l 닐 63.0 m 짚 3.0 kg		
		소 농 구 비				585				
		대농구 상각비				51,165				
		영농시설상각비				93				
		수리 (修理) 비				7,218				
		기 타 요 금				360				
		계					220,830			
			입 차 료				7,039			
			고 용 노 력 비	33.8시간		남 4,910 여 3,174	119,086		남 6.8 시간 여 27.0	
계					346,955					
	자 가 노 력 비	54.2시간		남 4,885 여 3,149	218,763		남 27.7 시간 여 26.5			
	소 득				556,850					
	부 가 가 치				682,975					
	소 득 률 (%)				61.6					



## 봄 배 추

강원

(기준 : 년 1기작/10a)

비	목	별	수	량	단가(원)	금	액(원)	비	고									
조	주	산	5,650	kg	207	1,169,550	0	상	품									
	수	물								가	액	회	율					
입	계					1,169,550		92.4	%									
경	중	종	1.3	dl	14,471	18,812	N:30.2	P:12.5	K:24.3kg									
		묘								비	종	자						
	간	무	기	1,461	kg				농	용								
		질	비								료	비	회	50.0				
		유	기								질	비	료	비	분	소	0.6	
		농	약								비	14,687	살	충	제	유	제	225.7
		광	열								·	4,747	분	제	37.0	kg		
		수	리								(	594	입	제	1.3	kg		
		제	재								료	69,095	수	화	제	0.1	kg	
		소	농								구	2,502	살	균	제	유	제	27.8
영	재	대			111,498	전	기	5.0	KW									
		농								구	상	각	비	17				
	영	농	시	42,453	비	닐	727.0	m										
	수	리	(	5,598	활	죽	155.0	개										
	기	타	요	2,325	보	은	덮	개	2.0									
	기	타	요	2,325	포	트	409.0	개										
비	계					337,021	포	장	상									
	임	차	료			9,185	자	30.0	개									
	고	용	노	41.8	시간	남	3,937											
자	계					480,145	여	4.9	시간									
	가	노	력	100.6	시간	남	4,325											
소	계					375,510	여	51.8	시간									
	부	가	가			832,529		48.8										
	소	부	가			58.9												
소	부	가				689,405												
소	부	가				832,529												
소	부	가				58.9												

# 가 을 배 추

강원

(기준 : 년 1기작/10a)

비		목	별	수	량	단가(원)	금	액(원)	비	고
조	수	주 산 물 가 액		7,503	kg	182	1,365,546	0	상품화율	92.9 %
		부 산 물 가 액								
입		계					1,365,546			
경	간	중	종 묘 비 종자	1.7	dl	21,637	36,783		N: 33.5 P: 17.2 K: 20.5kg 영 양 제 0.1 kg 농 용 석 회 45.0 kg 붕 소 0.3 kg 살충제 유제 488.9 cc 입제 0.5 kg 살균제 유제 13.9 cc 분제 0.1 kg 수화제 0.3 kg 제초제 유제 12.5 cc 입제 0.6 kg 전 기 5.0 KW 류 16 ℓ 비닐 69.0 m 활죽 12.0 개 지 주 대 8.0 개 짚 18.0 kg 꺾 트 70.0 개 포 장 상 자 74.0 개	
			무기질 비료비				31,628			
			유기질 비료비	1,550	kg		42,108			
			농 약 비				14,661			
			광열 · 동력비				4,466			
			수리 (水利) 비				79			
			제 제 료 비				29,586			
			소 농 구 비				1,504			
			대농구 상각비				83,824			
			영농시설상각비				6,558			
영	제		수리 (修理) 비			1,804				
			기 타 요 금			1,302				
		계				254,303				
비	비	입	차 료				0			
		고	용 노 력 비	19.1	시간	남 4,017 여 2,956	59,960	남 3.3 여 15.8	시간	
		계				314,263				
		자	가 노 력 비	105.1	시간	남 3,972 여 2,961	366,907	남 55.1 여 50.0	시간	
소	부	소 득					1,051,283			
		가 가 치					1,111,243			
		소 득 률 (%)					77.0			

## 고랭지배추

강원

(기준 : 년 1기작/10a)

비 목 별		수 량	단가(원)	금 액(원)	비 고	
조 수 입	주 산 물 가 액	4,574 kg	291	1,331,034		
	부 산 물 가 액			0	상품화율 89.0 %	
	계			1,331,034		
경 영 비	중 간 재 비	종 묘 비 종자	1.2 dl	26,198	38,711	
		무기질 비료비	4,500.0 주	22	65,088	N:38.5 P:23.5 K:31.9kg
		유기질 비료비	2,835 kg		58,816	농 용 석 회 99.0 kg 붕 소 0.6 kg
		농 약 비			48,897	살충제 유제 743.1 cc 분제 0.7 kg
		광열 · 동력비			5,383	입제 2.5 kg 수화제 17.1 kg
		수리 (水利) 비			0	
		제 재 료 비			17,392	살균제 유제 57.0 cc 분제 0.6 kg 수화제 15.1 kg
		소 농 구 비			1,641	
		대농구 상각비			26,455	제초제 유제 460.8 cc 입제 0.4 kg
		영농시설상각비			7,463	기 타 농 약 27.0 kg
	비	수리 (修理) 비			10,049	유 류 19 l 비 닐 165.0 m
		기 타 요 금			2,000	활 족 7.0 개 포 트 44.0 개 장 상 자 1.0 개
		계			281,895	
		임 차 료			22,145	
		고 용 노 력 비	42.4시간	남 영 4,926 3,080	145,729	남 영 8.2 시간 34.2
	계			449,769		
	자 가 노 력 비	60.9시간	남 영 4,917 3,086	245,430	남 영 31.4 시간 29.5	
소 득				881,265		
부 가 가 치				1,049,139		
소 득 륜 (%)				66.2		

# 취 나 물

강원

(기준 : 년 1기작/10a)

비 목 별		수 량	단가(원)	금 액(원)	비 고	
조 수 입	주 산 물 가 액	1,864 kg	1,936	3,608,704		
	부 산 물 가 액			0	상품화율 87.6 %	
	계			3,608,704		
경 영 비	중 간 재 비	중 묘 비 종자	2.6 ℓ	71,171	185,045	
		무기질 비료비			12,752	N:8.4 P:3.5 K:5.5kg
		유기질 비료비	4,145 kg		218,364	농 용 석 회 55.0 kg
		농 약 비			333	전 기 58.0 KW
		광열 · 동력비			13,718	유 류 41 ℓ
		수리 (水利) 비			0	비 율 593.0 m
		제 재 료 비			364,931	비 활 축 273.0 개
		소 농 구 비			3,122	비 율 끈 1.0 타
		대농구 상각비			70,948	포 장 상자 434.0 개
		영농시설상각비			411,667	
		수리 (修理) 비			3,703	
		기 타 요 금			33	
		계			1,284,616	
	임 차 료			1,000		
	고 용 노 력 비	16.4시간	남 여 4,885 3,240	61,196	남 여 4.9 시간 11.5	
	계			1,346,812		
	자 가 노 력 비	232.0시간	남 여 4,641 3,224	906,388	남 여 111.8 시간 120.2	
	소 득			2,261,892		
	부 가 가 치			2,324,088		
	소 득 륜 (%)			62.7		

## 오이(반축성)

강원

(기준 : 년 1기작/10a)

비 목 별		수 량	단가(원)	금 액(원)	비 고	
조 수 입	주 산 물 가 액	7,615 kg	960	7,310,400		
	부 산 물 가 액			0	상품화율 90.7 %	
	계			7,310,400		
경 영 비	중	종 묘 비 종자	2.9 dℓ	19,816	57,465	N:35.7 P:17.7 K:30.3kg 영 양 제 27.8 kg 농 용 석 회 119.0 kg 살충제 유제 414.3 cc 입제 0.9 kg 수화제 0.3 kg 살균제 유제 373.6 cc 분제 0.1 kg 수화제 1.6 kg 제초제 유제 235.8 cc 전 기 1,247.0 KW 유 류 1,127 ℓ 비 nil 719.0 m 활 족 180.0 개 지 주 대 끈 93.0 개 비 nil 끈 6.0 타 짚 46.0 kg 보 온 덮 개 16.0 kg 포 트 1,757.0 개 장 상 차 576.0 개
		무기질 비료비			122,821	
		유기질 비료비	9,129 kg		230,976	
	간	농 약 비			97,612	
		광열 · 동력비			539,011	
		수리 (水利) 비			802	
	재	제 제 료 비			481,146	
		소 농 구 비			4,669	
		대농구 상각비			164,513	
		영농시설상각비			549,427	
		수리 (修理) 비			20,793	
		기 타 요 금			4,163	
	비	계			2,273,398	
		임 차 료			8,333	
		고 용 노 력 비	136.0시간	남 여 4,228 2,929	431,598	
계			2,713,329			
자 가 노 력 비	389.7시간	남 여 4,228 2,929	1,400,451	남 여 199.4 시간 190.3		
소 득			4,597,071			
부 가 가 치			5,037,002			
소 득 륜 (%)			62.9			

# 시 설 호 박

강원

(기준 : 년 1기작/10a)

비 목 별		수 량	단가(원)	금 액(원)	비 고
조 수 입	주 산 물 가 액	6,424 kg	654	4,201,296	
	부 산 물 가 액			0	상품화율 91.9 %
계				4,201,296	
경 영 비	중 종 묘 비 종자	5.7 dl	13,806	78,697	
				무기질 비료비	26,651
	유기질 비료비	3,340 kg		119,692	농 용 석 회 80.0 kg
				농 약 비	19,718
	간 광열 · 동력비			71,374	살균제 유제 16.7 cc 수화제 0.6 kg
				수리 (水利) 비	61
	제 재 료 비			464,389	입제 0.1 kg
				소 농 구 비	3,729
	재 대농구 상각비			58,753	비 닐 815.0 m
				영농시설상각비	390,054
수리 (修理) 비			8,128	지 주 대 11.0 개 비 닐 끈 4.0 타	
			기 타 요 금	0	보 온 덮 개 12.0 kg 포 트 656.0 개 장 상 자 383.0 개
계				1,241,246	
비	임 차 료			33,593	
	고 용 노 력 비	17.3시간	남 여 4,418 2,801	50,236	남 여 1.1 시간 16.2
	계			1,325,075	
자 가 노 력 비	282.5시간	남 여 4,418 2,801	1,008,930	남 여 134.6 시간 147.9	
소 득			2,876,221		
부 가 가 치			2,960,050		
소 득 률 (%)			68.5		

## 토마토(반축성)

강원

(기준 : 년 1기작/10a)

비	목	별	수	량	단가(원)	금	액(원)	비	고		
조수입	주 산 물 가 액		9,279	kg	643	5,966,397					
	부 산 물 가 액					0	상품화율	90.4 %			
	계					5,966,397					
경 영 비	중	종 묘 비	1.7	de	51,441	179,263					
		종묘 무기질 비료비	4,041.7	주	158	70,129					
		유기질 비료비	3,422	kg		140,283					
	간	농 약 비				56,583					
		광열 · 동력비				192,271					
		수리 (水利) 비				897					
		제 재 료 비				706,221					
		소 농 구 비				4,760					
		재	대농구 상각비				138,245				
			영농시설상각비				399,586				
			수리 (修理) 비				32,280				
		비	기 타 요 금				3,771				
			계					1,924,289			
			임 차 료					0			
		고	용 노 력 비		82.0	시간	남 여	3,896 2,803	246,350	남 여	15.1 66.9
계							2,170,639				
자	가 노 력 비		609.6	시간	남 여	3,896 2,786	2,044,443	남 여	311.8 297.8		
소	부 가 가 치					3,795,758					
소	득 륜 (%)					4,042,108					
						63.6					





# 느 타 리 버 섯

강원

(기준 : 년/100평)

비 목 별		수 량	단가(원)	금 액(원)	비 고		
조 수 입	주 산 물 가 액	4,586 kg	3,695	16,945,270	년 간 재 배 회 수 1.6 회 재 배 사 면 적 47 평 상 품 화 율 91.5 %		
	부 산 물 가 액			54,521			
계				16,999,791			
영 비	중 간	종 균 비	672.0 kg	1,595	1,071,594	살충제 유제	38.0 cc
		배 지 제 조 비 (벗짚/원목등) 농 약 비	8,622 kg	272	2,340,945	실균제 유제 분제	3,649.0 cc 1.0 kg
		광열·동 력 비			31,335	기 타 농 약	1,854.0 kg
	제	수 리 비			825,907	전 기	1,233.0 KW
		제 재 료 비			7,911	유 류	2,701.1 l
		소 농 구 비			957,700	비 닐	813.0 m
		대농구 상각비			5,078	노 끈	5.0 타
	비	영농시설상각비			217,097	테 이 프	4.0 개
		수리(修理)비			810,934	고 무 호 스	36.0 m
		기 타 요 금			117,234	미 강	6.0 kg
계				38,051	철 사	3.0 kg	
				6,423,786	포 장 상 자	2,045.0 개	
	임 차 료			28,963			
	고 용 노 력 비	157.1시간	남 여 4,049 2,901	517,624	남 여	53.9 시간 103.2	
	계			6,970,373			
	자 가 노 력 비	524.0시간	남 여 4,027 2,893	1,815,761	남 여	264.4 시간 259.6	
	소 득			10,029,418			
	부 가 가 치			10,576,005			
	소 득 륜(%)			59.0			

# 영 지 버 섯

강원

(기준 : 2년 1기작/100평)

비 목 별		수 량	단가(원)	금 액(원)	비 고		
조 수 입	주 산 물 가 액	338 kg	24,737	8,361,106			
	부 산 물 가 액			0	상 품 화 율	97.1 %	
	계			8,361,106			
경 영 비	중	종 균 비	189.8 kg	1,538	291,894	살충제 유제	132.0 cc
		배 지 제 조 비 (벼짚/원목등) 농 약 비	73,104 kg	29	2,145,699	살균제수화제	3.0 kg
	간	광열·동력비			13,956	기 타 농 약	40.0 kg
		수 리 비			191,435	전 기	206.0 KW
		제 재 료 비			9,279	유 류	714.8 ℓ
		소 농 구 비			657,158	비 닐	589.0 m
	제 비	대농구 상각비			4,537	노 끈	1.0 타
		영농시설상각비			155,013	테 이 프	1.0 개
		수리(修理)비			251,433	고 무 호 스	13.0 m
		기 타 요 금			4,884	톱 밭 강	17.0 kg
				474	포 장 상 자	224.0 개	
	계			3,725,762			
	임 차 료			3,704			
	고 용 노 력 비	127.5시간	남 여 5,154 3,386	525,242	남 여	52.9 시간 74.6	
	계			4,254,708			
	자 가 노 력 비	304.8시간	남 여 4,946 3,386	1,276,660	남 여	156.8 시간 148.0	
	소 득			4,106,398			
	부 가 가 치			4,635,344			
	소 득 륜(%)			49.1			

# 도 라 지

강원

(기준 : 2년 1기작/10a)

비 목 별		수 량	단가(원)	금 액(원)	비 고				
조 수 입	주 산 물 가 액	1,312 kg	1,704	2,235,648					
	부 산 물 가 액			79,296	상품화율 94.7 %				
	계			2,314,944					
경 영 비	중	1,287 kg	15,757	97,694	N:25.1 P:17.4 K:17.3kg 농 용 석 회 91.0 kg 규 산 질 302.0 kg 살충제 유제 200.0 cc 분제 22.3 kg 입제 0.5 kg 살균제 유제 38.9 cc 분제 27.8 kg 수화제 8.4 kg 제초제 유제 111.1 cc 입제 6.7 kg 유 비 12 ℓ 닐 끈 1.0 타 짚 113.0 kg 왕 겨 12.0 kg				
	중					중 묘 비 종자	6.2 ℓ	15,757	97,694
	간					무기질 비료비			30,204
						유기질 비료비			49,744
						농 약 비			10,462
						광열 · 동력비			3,089
						수리 (水利) 비			0
						제 재 료 비			23,524
						소 농 구 비			4,536
	재					대농구 상각비			54,781
						영농시설상각비			0
						수리 (修理) 비			10,434
	비					기 타 요 금			565
	계			285,033					
	임 차 료			11,250					
	고 용 노 력 비	77.5시간	남 여 4,186 2,791	233,182	남 여 12.1 시간 65.4				
	계			529,465					
	자 가 노 력 비	153.1시간	남 여 4,186 2,791	529,276	남 여 73.1 시간 80.0				
	소 득			1,785,479					
	부 가 가 치			2,029,911					
	소 득 률 (%)			77.1					

# 더 덕

강원

(기준 : 2년 1기작/10a)

비 목 별		수 량	단가(원)	금 액(원)	비 고		
조 수 입	주 산 물 가 액	1,020 kg	5,241	5,345,820			
	부 산 물 가 액			0	상품화율	91.1 %	
	계			5,345,820			
경 영 비	중 증 묘 비 종자	2.6 ℓ	33,892	88,120			
	무기질 비료비			15,377	N:9.6 P:13.4 K:13.6 kg		
	유기질 비료비	2,113 kg		60,649	농 용 석 회	52.0 kg	
	농 약 비			11,838	살충제 유제	95.7 cc	
	간	광열 · 동력비			5,169	입제	0.6 kg
		수리 (水利) 비			222	수화제	0.2 kg
	제 재 료 비	제초제 유제			190,390	살균제 유제	158.3 cc
		소 농 구 비			3,301	분제	0.1 kg
	재	대농구 상각비			66,570	제초제 유제	94.4 cc
		영농시설상각비			22,747	입제	2.1 kg
		수리 (修理) 비			18,273	유 류	22 ℓ
	기 타 요 금	기타요금			3,307	비 활 비	414.0 m
		계			485,963	닐 죽 끈	336.0 개
	임 고	차 료			7,500	비 활 비	3.0 타
용 노 력 비		116.1시간	남 여 4,575 3,019	378,825	왕 겨	386.0 kg	
계				872,288		80.0 kg	
자 가 노 력 비	192.7시간	남 여 4,575 3,019	736,116				
소 부 소	득 가 가 치			4,473,532			
	득 륜 (%)			4,859,857			
				83.7			



# 황 기

강원

(기준 : 년 1기작/10a)

비 목 별		수 량	단가(원)	금 액(원)	비 고	
조 수 입	주 산 물 가 액	297 kg	6,965	2,068,605		
	부 산 물 가 액			82,292	상품화율 89.5 %	
	계			2,150,897		
경 영 비	중	종 묘 비 종자	2.7 ℓ	18,129	48,949	
		무기질 비료비			37,449	N:27.9 P:23.3 K:24.4kg
	간	유기질 비료비	1,326 kg		49,637	농 용 석 회 68.0 kg
		농 약 비			29,896	살충제 유제 1,167.2 cc 분제 1.0 kg
	재	광열 · 동력비			4,613	입제 0.4 kg 수화제 0.2 kg
		수리 (水利) 비			0	
	비	제 재 료 비			14,067	살균제 유제 513.4 cc 분제 1.8 kg 수화제 0.1 kg
		소 농 구 비			2,435	
	비	대농구 상각비			28,811	제초제 유제 337.0 cc 입제 0.8 kg
		영농시설상각비			6,645	유 류 16 ℓ 비 닐 383.0 m
	비	수리 (修理) 비			10,504	비 닐 끈 5.0 타
		기 타 요 금			473	
	계				233,479	
임 고	차 료			56,482		
	용 노 력 비	72.1시간	남 여 5,213 3,322	268,826	남 여 15.5 시간 56.6	
	계			558,787		
자 가	노 력 비	90.6시간	남 여 5,236 3,346	385,173	남 여 43.4 시간 47.2	
소 부 소	득 가 가 치 득 륜 (%)			1,592,110 1,917,418 74.0		

# 치 커 리

강원

(기준 : 년 1기작/10a)

비 목 별		수 량	단가(원)	금 액(원)	비 고		
조 수 입	주 산 물 가 액	2,212 kg	641	1,417,892			
	부 산 물 가 액			0	상품화율 86.1 %		
	계			1,417,892			
경 영 비	중 간 재 비	중 묘 비 종자	0.3 kg	236,977	71,093		
		무기질 비료비			61,979	N:39.4 P:23.1 K:36.0kg	
		유기질 비료비	439 kg		71,963	농 용 석 회 63.0 kg	
		농 약 비			4,231	살충제 유제 37.0 cc 입제 1.3 kg	
		광열 · 동력비			1,320	제초제 유제 103.3 cc	
		수리 (水利) 비			0		
		제 재 료 비			18,848	유 류 5 ℓ 포 장 상 자 54.0 개	
		소 농 구 비			1,936		
		대농구 상각비			12,655		
		영농시설상각비			1,272		
		수리 (修理) 비			8,393		
		기 타 요 금			1,683		
		계			255,373		
		임 고 자	임 차 료			44,777	
			고 용 노 력 비	39.1시간	남 여 4,085 3,001	126,336	남 여 8.3 시간 30.8
계				426,486			
자 가 노 력 비	40.6시간	남 여 4,076 2,995	140,730	남 여 17.7 시간 22.9			
소 부 소 득	가 가 치			991,406			
소 득 륜 (%)				1,162,519			
				69.9			

## 백 합

강원

(기준 : 년 1기작/10a)

비 목 별		수 량	단가(원)	금 액(원)	비 고	
조 수 입	주 산 물 가 액	18,236 본	728	13,275,808		
	부 산 물 가 액			1,745,078	상품화율 83.8 %	
	계			15,020,886		
경 영 비	중 간 계	종 묘 비	21,793.3 구	215	4,690,000	
		무기질 비료비			62,782	N:25.7 P:21.1 K:17.5kg
		유기질 비료비	5,636 kg		221,217	영 양 제 0.6 kg
		농 약 비			62,626	농 용 석 회 187.0 kg
		광열 · 동력비			53,906	규 산 질 4.0 kg
		수리 (水利) 비			0	붕 소 0.1 kg
		제 재 료 비			1,130,641	살충제 유제 837.0 cc
		소 농 구 비			5,330	입제 1.0 kg
		대농구 상각비			121,322	수화제 1.0 kg
		영농시설상각비			555,708	살균제 유제 145.0 cc
		수리 (修理) 비			56,194	수화제 1.0 kg
		기 타 요 금			3,339	제초제 유제 154.0 cc
	계			6,963,065	입제 1.0 kg	
	임 차 료 고 용 노 력 비	임 차 료			75,333	전 기 류 닐 179.0 KW
		고 용 노 력 비	196.9시간	남 5,303 여 3,180	654,165	117 ℓ
계				7,692,563	390.0 m	
자 가 노 력 비	331.7시간	남 5,303 여 3,180	1,457,963	60.0 개		
소 득 부 가 가 치 소 득 륜 (%)			7,328,323	203.0 개		
			8,057,821	비 닐 끈 겨 8.0 타		
			48.8	왕 포 장 상 자 339.0 개		



# 안 개 초

강원

(기준 : 년 1기작/10a)

비	목	별	수	량	단가(원)	금	액(원)	비	고
조 수 입	주 산 물 가 액		3,091 단		1,996	6,169,636			
	부 산 물 가 액					0		상품화율	86.1 %
	계					6,169,636			
경 영 비	중 간 재 비	종 묘 비	3,090.0 주		363	1,122,308			
		무기질 비료비				60,685	N:20.8 P:16.4 K:18.6kg		
		유기질 비료비	2,960 kg			152,584	영 양 제 1.1 kg 농 용 석 회 145.0 kg 붕 소 0.5 kg		
		농 약 비				51,154	살충제 유제 373.0 cc 입제 2.0 kg 수화제 12.0 kg		
		광열 · 동력비				20,886	살균제 유제 77.0 cc 수화제 1.0 kg		
		수리 (水利) 비				1,667	제초제 유제 258.0 cc		
		제 재 료 비				296,184	전 기 87.0 KW 유 류 55 ℓ		
		소 농 구 비				3,098	비 닐 918.0 m 지 주 대 217.0 개 비 닐 끈 3.0 타 포 장 상 자 62.0 개		
		대농구 상각비				56,629			
		영농시설상각비				387,199			
		수리 (修理) 비				27,787			
	기 타 요 금				5,825				
	계					2,186,006			
	임 차 료					5,431			
	고 용 노 력 비		149.5시간	남 여	5,733 3,186	619,957		남 여	56.4 시간 93.1
	계					2,811,394			
	자 가 노 력 비		343.5시간	남 여	5,733 3,036	1,587,390		남 여	201.9 시간 141.6
	소 득					3,358,242			
	부 가 가 치					3,983,630			
	소 득 륜 (%)					54.4			

## 한 우 번 식 우

강원

(기준 : 두/년)

비	목	별	수	량	단가(원)	금	액(원)	비	고
조수입	주 산 물 가 액		0.7두		913,174	639,222		번식회수	0.6 회
	부 산 물 가 액					56,184			
	계					695,406			
경영비	중간재	가 축 상 각 비	0.8 두		84,085	67,268		배 합 사 료 1,283.0 kg 공 유 류 54.1 kg 강 튜 쥘 59.0 kg 생 초 896.0 kg 사 일 리 지 231.0 kg 야 초 75.0 kg 전 기 259.0 KW 유 왕 튼 135.0 KW 겨 밥 28 ℓ 726.0 kg	
		농 후 사 료 비	1,437.1 kg			281,244			
		조 사 료 비	1,475.0 kg			112,711			
		진 료 위 생 비				21,446			
		수 도 광 열 비				63,025			
		제 재 료 비				13,325			
		소 농 구 비				3,906			
		대 농 구 상 각 비				14,368			
		영 농 시 설 상 각 비				7,244			
		수 리 (修 理) 비				11,682			
	비	종 부 료				15,766			
		기 타 요 금				3,806			
		계				615,791			
	임 차 료					0			
	고 용 노 력 비		1.6시간	남 여	4,212 3,140	6,310		남 여	1.2 시간 0.4
	계					622,101			
	자 가 노 력 비		82.2시간	남 여	4,129 3,129	317,203		남 여	60.0 시간 22.2
	소 득					73,305			
	부 가 가 치					79,615			
	소 득 륜 (%)					10.5			

# 낙 농

강원

(기준 : 두/년)

비 목 별		수 량	단가(원)	금 액(원)	비 고	
조 수 입	주 산 물 가 액	5,350.4kg	535	2,862,464		
	부 산 물 가 액			475,057	번식회수 0.8 회	
	계			3,337,521		
경 영 비	중 가 축 상 각 비	0.9 두	474,408	426,968		
	간 재 비	농 후 사 료 비	3,775.8 kg		1,069,879	배 합 사 료 3,757.0 kg 인 공 유 18.8 kg 벼 밭 초 1,153.0 kg 건 생 초 142.0 kg 사 일 리 초 1,422.0 kg 야 전 기 291.0 kg 전 초 1.0 kg 유 기 류 202.0 KW 비 료 51.9 ℓ 닐 질 39.0 m 갈 왕 톱 질 겨 밥 100.0 kg 18.0 kg 116.0 kg
		조 사 료 비	3,015.0 kg		344,007	
		진 료 위 생 비			40,988	
		수 도 광 열 비			24,156	
		제 재 료 비			30,112	
		소 농 구 비			2,481	
		대 농 구 상 각 비			49,607	
		영 농 시 설 상 각 비			27,480	
		수 리 (修 理) 비			26,810	
		종 부 료			21,617	
	기 타 요 금			8,200		
	계			2,072,305		
임 차 료			2,017			
고 용 노 력 비	9.5시간	남 4,485 여 3,211	39,549	남 7.1 시간 여 2.4		
계			2,113,871			
자 가 노 력 비	206.9시간	남 4,485 여 3,211	837,747	남 136.1 시간 70.8		
소 득			1,223,650			
부 가 가 치			1,265,216			
소 득 륜 (%)			36.7			



## 쌀

강원

(기준 : 년 1회/10a)

비	목	별	수	량	단가(원)	금	액(원)	비	고	
조수입	주 산 물 가 액		471 kg		1,751	824,691				
	부 산 물 가 액		537 kg			29,591				
	계						854,282			
경영비	중 간	종 묘 비	6.6 kg			8,730				
		무기질 비료비	65.5 kg			13,788				
		유기질 비료비	128.0 kg			3,790				
		농 약 비				16,021				
		광열 · 동력비				1,995				
		수리 (水利) 비				2,697				
		제 재 료 비				2,494				
	영 재	소 농 구 비				518				
		대농구 상각비				30,235				
		영농시설상각비				886				
		수리 (修理) 비				31,745				
	비	비	위 탁 영 농 비				1,433			
			계					114,332		
			임 차 료				79,522			
고 축	용 력 비	축 력 비	2.5시간			10,317		남	2.1 시간 0.4	
		축 력 비	0.1시간			177				
		계					204,348			
자 가 노 력 비			29.8시간			113,898	남	22.0 시간 7.8		
소 부 소	득 가 가 치					649,934				
	득 륜 (%)					739,950				
						76.1				

## 총 청 북 도

옥 수 수 ..... 193	시설참외 ..... 204	사 과 ..... 215
단옥수수 ..... 194	들 깨 ..... 205	복숭아 ..... 216
가 을 무 ..... 195	땅 콩 ..... 206	노지포도 ..... 217
봄 배 추 ..... 196	엽 연 초 ..... 207	시설포도 ..... 218
가을배추 ..... 197	노타리버섯 ..... 208	장 미 ..... 219
노지호박 ..... 198	표고버섯 ..... 209	한우비육우 ..... 220
노지참외 ..... 199	영지버섯 ..... 210	낙 농 ..... 221
노지수박 ..... 200	인 삼 ..... 211	번 식 돈 ..... 222
오이(반축성) ..... 201	당 귀 ..... 212	비 육 돈 ..... 223
오이(억제) ..... 202	황 기 ..... 213	육 계 ..... 224
토마토(반축성) ..... 203	양잠(약용) ..... 214	쌀 ..... 225



# 옥 수 수

충북

(기준 : 년 1회/10a)

비 목 별		수 량	단가(원)	금 액(원)	비 고	
조 수 입	주 산 물 가 액	657 kg	572	375,804		
	부 산 물 가 액			11,394	상품화율 95.0 %	
	계			387,198		
경 영 비	중 간 재 비	중 요 비 종자	3.0 kg	4,157	12,470	
		무기질 비료비			29,220	N:25.4 P:15.3 K:16.3kg
		유기질 비료비	586 kg		15,970	농 용 석 회 55.0 kg 분 소 0.1 kg
		농 약 비			8,283	살충제 유제 190.7 cc 입제 1.0 kg 수화제 0.1 kg
		광열 · 동력비			5,615	
		수리 (水利) 비			243	
		제 재 료 비			12,682	제초제 유제 274.9 cc 입제 0.2 kg
		소 농 구 비			1,340	유 류 18 ℓ 비 닐 317.0 m
		대농구 상각비			28,144	
		영농시설상각비			2,141	
		수리 (修理) 비			4,628	
		기 타 요 금			953	
		계				121,689
	임 고	차 료			8,211	
용 노 력 비		6.3시간	남 여 4,497 3,026	19,799	남 여 0.5 시간 5.8	
계				149,699		
자 가 노 력 비	73.5시간	남 여 4,453 2,988	276,020	남 여 38.5 시간 35.0		
소 득				237,499		
부 가 가 치				265,509		
소 득 률 (%)				61.3		



## 단 옥 수 수

충북

(기준 : 년 1회/10a)

비 목 별		수 량	단가(원)	금 액(원)	비 고	
조 수 입	주 산 물 가 액	5,494 개	178	977,932		
	부 산 물 가 액			22,781	상품화율 94.6 %	
	계			1,000,713		
경 영 비	중	중 요 비 종자	2.7 kg	6,689	18,059	
		무기질 비료비			24,876	N:26.6 P:14.6 K:18.7kg
		유기질 비료비	1,086 kg		21,248	농 용 석 회 63.0 kg
		농 약 비			8,642	붕 소 0.2 kg
		광열 . 동력비			5,383	살충제 유제 166.7 cc 입제 0.8 kg
	간	수리 (水利) 비		0	0	수화제 0.1 kg
		제 재 료 비			41,735	살균제 유제 83.3 cc
		소 농 구 비			2,586	제초제 유제 344.1 cc 입제 0.2 kg
		대농구 상각비			24,447	유 류 21 ℓ
		영농시설상각비			785	비 닐 956.0 m
	재	수리 (修理) 비			9,852	
	비	기 타 요 금			2,090	
	계			159,703		
	임 차 료			3,056		
	고 용 노 력 비	27.0시간	남 녀 4,147 2,899	84,637	남 녀 5.1 시간 21.9	
	계			247,396		
	자 가 노 력 비	86.1시간	남 녀 4,103 2,882	300,276	남 녀 42.7 시간 43.4	
	소 득			753,317		
	부 가 가 치			841,010		
	소 득 률 (%)			75.3		

# 가 을 무

충북

(기준 : 년 1기작/10a)

비 목 별		수 량	단가(원)	금 액(원)	비 고	
조 수 입	주 산 물 가 액	4,433 kg	234	1,037,322		
	부 산 물 가 액			0	상품화율 79.0 %	
	계			1,037,322		
경 영 비	중 간 재 비	종 묘 비 종자	6.8 dℓ	5,423	36,877	
		무기질 비료비			34,399	N:24.1 P:13.1 K:14.5kg
		유기질 비료비	1,438 kg		49,336	농 용 석 회 68.0 kg 분 소 1.6 kg
		농 약 비			16,191	살충제 유제 419.1 cc 입제 1.1 kg
		광열 · 동력비			7,196	
		수리 (水利) 비			169	살균제 유제 102.3 cc 수화제 0.3 kg
		제 재 료 비			3,823	제초제 유제 228.8 cc
		소 농 구 비			1,421	유 류 24 ℓ 비 닐 10.0 m
		대농구 상각비			32,315	비 닐 끈 1.0 타 비 닐 쥘 27.0 kg
		영농시설상각비			1,042	왕 겨 2.0 kg 보 은 덮 개 2.0 kg
		수리 (修理) 비			4,163	
		기 타 요 금			1,618	
		계			188,550	
	임 고	차 료			11,111	
용 노 력 비		20.5시간	남 여 4,383 2,967	65,213	남 여 3.1 시간 17.4	
계				264,874		
자 가 노 력 비	85.9시간	남 여 4,311 2,883	309,910	남 여 43.6 시간 42.3		
소 득			772,448			
부 가 가 치			848,772			
소 득 륜 (%)			74.5			

## 봄 배 추

총복

(기준 : 년 1기작/10a)

비 목 별		수 량	단가(원)	금 액(원)	비 고		
조수입	주 산 물 가 액	4,975 kg	287	1,427,825			
	부 산 물 가 액			0	상품화율 95.5 %		
	계			1,427,825			
경 영 비	중	종 묘 비 종자	1.3 dl	13,081	17,005		
		무기질 비료비			35,272	N:24.2 P:12.9 K:14.4kg	
		유기질 비료비	1,680 kg		31,052	영 양 제 0.1 kg 농 용 석 회 77.0 kg 붕 소 2.0 kg	
	간	농 약 비			17,310	살충제 유제 316.1 cc	
		광열 · 동력비			7,210	입제 0.8 kg 수화제 0.4 kg	
		수리 (水利) 비			1,001	살균제 유제 224.7 cc	
	영	재	제 재 료 비		28,931	수화제 0.3 kg	
			소 농 구 비			1,154	제초제 유제 314.4 cc
			대농구 상각비			35,233	전 기 14.0 KW 유 류 23 ℓ
		비	영농시설상각비			23,787	비 활 비 1,032.0 m 닐 죽 끈 7.0 개
			수리 (修理) 비			5,374	닐 끈 1.0 타 질 2.0 kg
			기 타 요 금			2,684	왕 보 온 덮 개 2.0 kg 곶 은 덮 개 3.0 kg 꽃 트 79.0 개
	계				206,013		
	임	차 료			549		
		고 용 노 력 비	21.8시간	남 여 4,732 3,493	80,855	남 여 3.8 시간 18.0	
계				287,417			
자 가 노 력 비		94.4시간	남 여 4,504 3,310	371,686	남 여 49.6 시간 44.8		
소 득				1,140,408			
부 가 가 치				1,221,812			
소 득 륜 (%)				79.9			

# 가을배추

충북

(기준 : 년 1기작/10a)

비 목 별		수 량	단가(원)	금 액(원)	비 고	
조 수 입	주 산 물 가 액	7,758 kg	134	1,039,572		
	부 산 물 가 액			0	상품화율 73.0 %	
	계			1,039,572		
경 영 비	중 간 재 비	중 묘 비 종자	1.6 dl	17,174	27,479	
		무기질 비료비			33,144	N:27.1 P:15.4 K:14.5kg 영 양 제 0.5 kg 농 용 석 회 112.0 kg 붕 소 1.1 kg 살충제 유제 343.4 cc 입제 0.9 kg 수화제 0.1 kg 살균제수화제 0.5 kg 제초제 유제 241.7 cc 전 기 1.0 KW 유 류 16 l 비 날 666.0 m 활 족 3.0 개 비 닐 끈 1.0 타 짚 2.0 kg 보 온 덮 개 1.0 kg 뽕 트 103.0 개
		유기질 비료비	1,521 kg		32,607	
		농 약 비			19,641	
		광열 . 동력비			4,873	
		수리 (水利) 비			270	
		제 재 료 비			21,982	
		소 농 구 비			1,418	
		대농구 상각비			46,308	
		영농시설상각비			2,009	
		수리 (修理) 비			5,724	
		기 타 요 금			1,390	
	계			196,845		
임 고 자	임 차 료			9,190		
	고 용 노 력 비	18.9시간	남 역 4,603 2,987	61,463	남 역 3.1 시간 15.8	
	계			267,498		
자 가 노 력 비	82.3시간	남 역 4,563 2,957	309,849	남 역 41.4 시간 40.9		
소 부 소	득 가 가 치			772,074		
	득 륜 (%)			842,727		
				74.3		

# 노 지 호 박

총복

(기준 : 년 1기작/10a)

비 목 별		수 량	단가(원)	금 액(원)	비 고
조 수 입	주 산 물 가 액	2,307 kg	643	1,483,401	
	부 산 물 가 액			0	상품화율 81.0 %
	계			1,483,401	
경 영 비	중 종 묘 비 종자	4.7 dl	9,935	46,694	N:24.2 P:12.3 K:15.9kg
	무기질 비료비			35,898	농 용 석 회 98.0 kg
	유기질 비료비	1,280 kg		34,770	규 산 질 1.0 kg
	농 약 비			20,673	붕 소 0.4 kg
	광열 · 동력비			9,180	살충제 유제 287.0 cc
	수리(水利) 비			286	입제 0.7 kg
	제 재 료 비			146,014	수화제 0.1 kg
	소 농 구 비			2,207	살균제 유제 131.0 cc
	대농구 상각비			34,422	수화제 0.2 kg
	영농시설상각비			3,117	제초제 유제 367.7 cc
	수리(修理) 비			8,131	입제 0.1 kg
기 타 요 금			2,037	기 타 농 약 1.0 kg	
계			343,429	전 기 8.0 KW	
임 차 료			20,000	유 류 30 l	
고 용 노 력 비	20.1시간	남 여 4,731 3,003	67,272	비 닐 573.0 m	
계			430,701	활 주 대 끈 84.0 개	
자 가 노 력 비	148.3시간	남 여 4,688 2,960	571,160	지 주 대 끈 25.0 개	
소 득			1,052,700	비 닐 짚 14.0 kg	
부 가 가 치			1,139,972	왕 보 온 덮 개 1.0 kg	
소 득 륜 (%)			71.0	포 온 덮 개 7.0 kg	
				포 장 상 자 344.0 개	
				184.0 개	

## 노 지 참 외

충북

(기준 : 년 1기작/10a)

비 목 별		수 량	단가(원)	금 액(원)	비 고	
조 수 입	주 산 물 가 액	2,038 kg	952	1,940,176		
	부 산 물 가 액			0	상품화율 90.7 %	
계				1,940,176		
경 영 비	중 간 재 비	종 묘 비 종자	2.5 dl	22,630	56,576	N:15.8 P:10.4 K:15.3kg
		무기질 비료비			28,938	농 용 석 회 130.0 kg 붕 소 0.7 kg
		유기질 비료비	1,893 kg		39,817	살충제 유제 533.4 cc 입제 0.2 kg
		농 약 비			32,086	수화제 0.1 kg
		광열 · 동력비			10,116	살균제 유제 240.4 cc 수화제 0.6 kg
		수리 (水利) 비			49	제조제 유제 234.5 cc 입제 0.1 kg
		제 재 료 비			178,495	전 기 7.0 KW 유 류 31 l
		소 농 구 비			3,796	비 닐 792.0 m 활 축 513.0 개
		대농구 상각비			56,421	주 대 10.0 개 비 닐 끈 2.0 타
		영농시설상각비			43,427	비 닐 짚 146.0 kg 왕 겨 4.0 kg
비	수리 (修理) 비			13,663	온 덮 개 36.0 kg	
		기 타 요 금			1,251	포 트 983.0 개 장 상 자 137.0 개
계				464,635		
임 고	차 료			0		
	용 노 력 비	22.0시간	남 여 4,739 2,951	71,001	남 여 3.4 시간 18.6	
	계			535,636		
자 가 노 력 비	241.0시간	남 여 4,697 2,888	919,781	남 여 123.7 시간 117.3		
소 득	가 가 치			1,404,540		
소 득	가 치			1,475,541		
소 득	률 (%)			72.4		

# 노 지 수 박

총복

(기준 : 년 1기작/10a)

비 목 별		수 량	단가(원)	금 액(원)	비 고	
조 수 입	주 산 물 가 액	2,530 kg	604	1,528,120		
	부 산 물 가 액			0	상품화율 77.0 %	
	계			1,528,120		
영 재 비	경 간	중 종 묘 비 종자	2.4 dl	31,486	75,566	
		무기질 비료비			36,527	N:33.4 P:13.1 K:21.7kg
		유기질 비료비	5,284 kg		56,231	영 양 제 0.2 kg
		농 약 비			36,675	농 용 석 회 92.0 kg
		광열 · 동력비			10,739	붕 소 0.7 kg
		수리 (水利) 비			80	살충제 유제 347.0 cc
		제 제 료 비			74,127	입제 0.9 kg
	비	소 농 구 비			1,231	수화제 265.8 kg
		대농구 상각비			60,943	살균제 유제 166.7 cc
		영농시설상각비			9,925	수화제 391.2 kg
		수리 (修理) 비			9,426	재초제 유제 244.6 cc
		기 타 요 금			2,431	입제 12.5 kg
		계			373,901	전 기 8.0 KW
		임 차 료			14,594	유 류 32 l
고 용 노 력 비	고 용 노 력 비	32.2시간	남 여 4,594 2,961	106,285	남 여 6.7 시간 25.5	
						계
	자 가 노 력 비	150.0시간	남 여 4,489 2,850	556,981	남 여 79.0 시간 71.0	
소 득			1,033,340			
부 가 가 치			1,154,219			
소 득 륜 (%)			67.6			

## 오이(반축성)

충북

(기준 : 년 1기작/10a)

비 목 별		수 량	단가(원)	금 액(원)	비 고	
조 수 입	주 산 물 가 액	8,603 kg	1,006	8,654,618		
	부 산 물 가 액			0	상품화율 91.6 %	
	계			8,654,618		
경 영 비	중	종 묘 비 종자	2.8 dl	25,256	133,748	N:35.3 P:21.3 K:29.9kg 영 양 제 9.2 kg 농 용 석 회 182.0 kg 붕 소 1.6 kg 살충제 유제 684.8 cc 입제 1.3 kg 수화제 0.7 kg 살균제 유제 1,242.4 cc 입제 0.2 kg 수화제 1.6 kg 제초제 유제 66.7 cc 입제 0.2 kg 전 기 1,135.0 KW 유 류 1,842 l 비 닐 678.0 m 활 축 289.0 개 지 주 대 34.0 개 비 닐 끈 7.0 타 비 닐 짚 56.0 kg 왕 겨 6.0 kg 보 온 덮 개 48.0 kg 풋 트 2,149.0 개 포 장 상 자 597.0 개
		종묘	3,190.0 주	200	65,940	
		무기질 비료비			145,248	
	간	유기질 비료비	5,291 kg		99,469	
		농 약 비			509,704	
		광열 · 동력비			2,903	
	재	수리 (水利) 비			674,112	
		제 재 료 비			9,020	
		소 농 구 비			158,640	
	비	대농구 상각비			436,854	
		영농시설상각비			73,336	
		수리 (修理) 비			6,950	
	기 타 요 금				2,315,924	
	계					
	임	차 료			47,936	
고 용 노 력 비		154.3시간	남 여 4,876 2,981	522,313	남 여 32.9 시간 121.4	
계				2,886,173		
자	가 노 력 비	516.1시간	남 여 4,815 2,931	2,008,934	남 여 263.4 시간 252.7	
소	부 가 가 치			5,768,445		
소	득 륜 (%)			66.7		



## 오이(억제)

총부

(기준 : 년 1기작/10a)

비	목	별	수	량	단가(원)	금액(원)	비	고		
조수입	주 산 물 가 액		6,236 kg		998	6,223,528				
	부 산 물 가 액					0	상품화율	90.7 %		
	계					6,223,528				
경	영	재	비	종 묘 비	3.4 dl	23,403	109,309			
				종묘	2,150.0 주	120				
				무기질 비료비			52,542			N:29.6 P:13.8 K:24.2kg
				유기질 비료비	3,706 kg		89,231			영 양 제 5.2 kg
				농 약 비			91,927			농 용 석 회 111.0 kg
				광열 · 동력비			117,090			붕 소 0.6 kg
				수리(水利)비			556			살충제 유제 820.0 cc
				제 재 료 비			515,499			입제 1.6 kg
				소 농 구 비			8,216			수화제 0.2 kg
				대농구 상각비			122,644			살균제 유제 828.9 cc
				영농시설상각비			369,477			입제 0.3 kg
				수리(修理)비			46,326			수화제 2.7 kg
				기 타 요 금			4,568			제초제 유제 618.8 cc
				계					1,527,385	전 기 361.0 KW
				입	차 료					8,738
고 용 노 력 비		66.2시간	남		4,619	220,140	남	13.5 시간		
계			여		2,994			52.7		
자	가 노 력 비		509.6시간	남	4,567	1,920,506	남	259.7 시간		
				여	2,939			249.9		
소	부 가 가 치					4,467,265				
소	득 륜 (%)					4,696,143				
						71.8				

## 토마토(반축성)

충북

(기준 : 년 1기작/10a)

비		목	별	수	량	단가(원)	금	액(원)	비	고
조	수	주 산 물 가 액		7,317 kg		792	5,795,064			
		부 산 물 가 액					0		상품화율	93.4 %
입		계					5,795,064			
경	영	중	종 묘 비 종자	1.9 dl	43,691	100,900	N:23.8 P:15.6 K:25.8kg 영 양 제 0.1 kg 농 용 석 회 126.0 kg 붕 소 0.2 kg 살충제 유제 477.8 cc 입제 1.0 kg 수화제 0.1 kg 살균제 유제 422.8 cc 수화제 2.2 kg 제초제 유제 119.2 cc 전 기 534.0 KW 유 류 1,168 ℓ 비 닐 879.0 m 활 축 200.0 개 지 주 대 269.0 개 비 닐 끈 4.0 타 보 온 덮 개 58.0 kg 못 트 2,214.0 개 포 장 상 자 580.0 개			
			무기질 비료비	2,250.0 주	180	48,964				
		유기질 비료비	2,971 kg	53,138						
		농 약 비		57,098						
		간	광열 · 동력비		353,743					
			수리 (水利) 비		0					
		재	제 재 료 비		628,937					
			소 농 구 비		7,248					
			대농구 상각비		68,394					
			영농시설상각비		324,809					
수리 (修理) 비			36,535							
기 타 요 금			3,417							
비		계				1,683,183				
비	고	입 차 료				19,166				
		용 노 력 비	99.6시간	남 여 4,585 3,154	332,455	남 여 12.8 86.8	시간			
		계				2,034,804				
자		가 노 력 비		530.4시간	남 여 4,524 3,086	2,030,107	남 여 273.5 256.9	시간		
소		부 가 가 득				3,760,260				
소		부 가 가 치				4,111,881				
소		득 륜 (%)				64.9				

## 시설참의

충북

(기준 : 년 1기작/10a)

비	목	별	수	량	단가(원)	금	액(원)	비	고	
조수입	주 산 물 가 액		2,847	kg	1,599	4,552,353				
	부 산 물 가 액					0	상품화율	93.9 %		
	계					4,552,353				
경영비	중	종 묘 비 종자	6.1	dl	11,944	72,861				
		무기질 비료비				49,591		N:27.2 P:18.8 K:22.8kg		
		유기질 비료비	2,243	kg	69,392			영 양 제 0.3 kg		
		농 약 비			54,402			농 용 석 회 128.0 kg		
		간	광열 · 동력비			70,236			붕 소 0.7 kg	
			수리 (水利) 비			8,111			살충제 유제 847.7 cc	
			제 재 료 비			389,099			입제 1.1 kg	
		재	소 농 구 비			3,529			수화제 0.3 kg	
			대농구 상각비			62,075			살균제 유제 898.7 cc	
			영농시설상각비			264,461			수화제 0.4 kg	
		비	수리 (修理) 비			21,951			제초제 유제 100.9 cc	
			기 타 요 금			10,403			기 타 농 약 75.0 kg	
			계				1,076,111		전 기 22.0 KW	
	임 차 료				11,111		유 류 189 l			
	고 용 노 력 비	72.2	시간	남 4,815 남 3,258	259,205	남 15.4 시간 남 56.8	비 닐 1,045.0 m			
	계				1,346,427		활 축 324.0 개			
	자 가 노 력 비	533.5	시간	남 4,738 남 3,181	2,089,738	남 252.2 시간 남 281.3	지 주 대 3.0 개			
	소 득				3,205,926		비 닐 끈 3.0 타			
	부 가 가 치				3,476,242		보 온 덮 개 151.0 kg			
	소 득 률 (%)				70.4		트 1,068.0 개			
							포 장 상 자 180.0 개			



# 당 공

총부

(기준 : 년 1회/10a)

비 목 별		수 량	단가(원)	금 액(원)	비 고	
조수입	주 산 물 가 액	199 kg	3,135	623,865		
	부 산 물 가 액			0	상품화율 95.4 %	
	계			623,865		
경 영 비	중 간 재 비	종 묘 비 종자	10.3 kg	2,908	29,954	
		무기질 비료비			36,956	N:8.4 P:19.1 K:15.0 kg
		유기질 비료비	360 kg		12,095	농 용 석 회 124.0 kg
		농 약 비			14,334	살충제 유제 73.6 cc 입제 2.6 kg
		광열 · 동력비			4,692	살균제 유제 55.6 cc
		수리 (水利) 비			0	수화제 58.7 kg
		제 재 료 비			19,264	제초제 유제 341.4 cc
		소 농 구 비			1,740	기 타 농 약 12.5 kg
		대농구 상각비			33,185	유 류 15 ℓ
		영농시설상각비			235	비 닐 1,009.0 m
		수리 (修理) 비			564	
		기 타 요 금			435	
		계			153,454	
	임 차 료			4,537		
고 용 노 력 비	17.0시간	남 여 4,309 2,811	50,034	남 여 1.5 시간 15.5		
계			208,025			
자 가 노 력 비	92.1시간	남 여 4,244 2,742	320,278	남 여 45.1 시간 47.0		
소 득			415,840			
부 가 가 치			470,411			
소 득 륜 (%)			66.7			

# 업 연 초

총북

(기준 : 년 1회/10a)

비	목	별	수	량	단가(원)	금	액(원)	비	고									
조	수	주 산 물 가 액		268 kg	5,689		1,524,652											
		부 산 물 가 액					0			상품화율	96.3 %							
		계					1,524,652											
경	영	비		1,264 kg			0											
							중			종	묘	비						
										무	기	질	비	료	비	30,369	N:13.2 P:11.8 K:18.0kg	
										유	기	질	비	료	비	35,284	영 양 제 0.4 kg 농 용 석 회 66.0 kg	
										농	약	비			32,131	살충제 유제 226.2 cc 입제 0.5 kg		
							간			광	열	·	동	력	비	78,885	수화제 0.1 kg	
										수	리	(水	利)	비	803	살균제 유제 229.0 cc 입제 0.1 kg		
										제	재	료	비		25,852	수화제 21.7 kg		
										소	농	구	비		1,898	제조제 유제 572.6 cc 기 타 농 약 57.9 kg		
							재			대	농	구	상	각	비	58,517	전 기 128.0 KW 유 류 225 l	
										영	농	시	설	상	각	비	24,295	비 닐 805.0 m
										수	리	(修	理)	비	12,027	활 축 11.0 개		
										기	타	요	금		5,543	비 닐 끈 2.0 타 닐 짚 9.0 kg		
										계					305,604	왕 겨 11.0 kg		
							자			가	노	력	비	243.0시간	남 4,543 여 3,057	930,978	남 126.6 시간 여 116.4	
임	차	료			22,609													
고	용	노	력	비	60.3시간	남 4,614 여 3,130		206,992	남 12.3 시간 여 48.0									
	계						535,205											
소	부	가	가	치			989,447											
소	부	가	가	치			1,219,048											
소	부	가	가	치			64.9											

## 느 타 리 버 섯

총북

(기준 : 년/100평)

비 목 별		수 량	단가(원)	금 액(원)	비 고			
조 수 입	주 산 물 가 액	6,177 kg	3,081	19,031,337	년간재배회수 재배사면 상품화율	2.0 회 48 평 91.9 %		
	부 산 물 가 액			46,456				
	계			19,077,793				
영 비	중	종 균 비	1,180.5 kg	1,067	1,259,597	살충제 유제	3,089.0 cc	
		배 지 제 조 비 (벗짚/원목등)	9,318 kg	281	2,620,690	입제	2.0 kg	
		농 약 비			59,482	수화제	1.0 kg	
	간	광열·동 력 비			836,654	살균제 유제	40.0 cc	
		수 리 비			1,213	분제	2.0 kg	
		제 재 료 비			951,444	수화제	3.0 kg	
	재	소 농 구 비			17,442	기 타 농 약	12.0 kg	
		대농구 상각비			308,130	전 기	2,960.0 KW	
		영농시설상각비			793,068	유 류	2,299 l	
		수리(修理)비			68,433	비 닐	710.0 m	
		비	기 타 요 금			14,033	노 동 끈	6.0 타
			계			6,930,186	테 이 프	2.0 개
	입 고	차 료			50,000	고 무 호 스	32.0 m	
		용 노 력 비	232.0시간	남 여 4,692 3,088	831,422	철 사	2.0 kg	
		계			7,811,608	포 장 상 자	3,070.0 개	
자 가 노 력 비	562.0시간	남 여 4,623 3,058	2,180,271	남 여	295.0 시간 267.0			
소 부 소	득 가 득 륜(%)			11,266,185 12,147,607 59.1				

## 엽 연 초

충북

(기준 : 년 1회/10a)

비	목	별	수	량	단가(원)	금	액(원)	비	고		
조	주	산	물	가	액	268 kg	5,689	1,524,652			
	부	산	물	가	액			0	상품화율	96.3 %	
입	계						1,524,652				
경	중	종	묘	비				0			
		무	기	질	비	료	비	30,369	N:13.2 P:11.8 K:18.0kg		
		유	기	질	비	료	비	35,284	영 양 제 0.4 kg 농 용 석 회 66.0 kg		
	간	농	약	비			1,264 kg		32,131	살충제 유제 226.2 cc 입제 0.5 kg	
		광	열	·	동	력	비		78,885	수화제 0.1 kg	
		수	리	(水	利)	비			803	살균제 유제 229.0 cc 입제 0.1 kg	
	영	제	재	료	비				25,852	수화제 21.7 kg	
		소	농	구	비				1,898	제초제 유제 572.6 cc 기 타 농 약 57.9 kg	
		대	농	구	상	각	비		58,517	전 기 128.0 KW 유 류 225 ℓ	
	비	영	농	시	설	상	각	비	24,295	비 nil 805.0 m	
		수	리	(修	理)	비			12,027	활 줄 11.0 개	
		기	타	요	금				5,543	비 nil 2.0 타 왕 질 겨 9.0 kg 왕 겨 11.0 kg	
		계						305,604			
임	차	료						22,609			
	고	용	노	력	비	60.3시간	남 4,614 여 3,130	206,992	남 12.3 시간 여 48.0		
	계						535,205				
자	가	노	력	비	243.0시간	남 4,543 여 3,057	930,978	남 126.6 시간 여 116.4			
소	부	가	가	치				989,447			
소	부	가	가	치				1,219,048			
소	부	가	가	치				64.9			



## 느 타 리 버 섯

총북

(기준 : 년/100평)

비 목 별		수 량	단가(원)	금 액(원)	비 고			
조 수 입	주 산 물 가 액	6,177 kg	3,081	19,031,337	년간재배회수적출 채배사면화 상 품 화 율	2.0 회 평 48 91.9 %		
	부 산 물 가 액			46,456				
계				19,077,793				
경 영 비	중	종 균 비	1,180.5 kg	1,067	1,259,597	살충제 유제	3,089.0 cc	
		배 지 제 조 비 (벗짚/원목등)	9,318 kg	281	2,620,690	입제	2.0 kg	
		농 약 비			59,482	수화제	1.0 kg	
		광열·동 력 비			836,654	살균제 유제	40.0 cc	
	간	수 리 비			1,213	분제	2.0 kg	
		제 재 료 비			951,444	수화제	3.0 kg	
		소 농 구 비			17,442	기 타 농 약	12.0 kg	
	재	대농구 상각비			308,130	전 기	2,960.0 KW	
		영농시설상각비			793,068	유 류	2,299 ℓ	
		수리(修理)비			68,433	비 닐	710.0 m	
		비	기 타 요 금			14,033	노 이 끈	6.0 타
			계			6,930,186	테 이 프	2.0 개
	입 고	차 료			50,000	고 무 호 스	32.0 m	
		용 노 력 비	232.0시간	남 여 4,692 3,088	831,422	철 사	2.0 kg	
		계			7,811,608	포 장 상 자	3,070.0 개	
자 가 노 력 비	562.0시간	남 여 4,623 3,058	2,180,271	남 여	295.0 시간 267.0			
소 득			11,266,185					
부 가 가 치			12,147,607					
소 득 륜(%)			59.1					

## 표 고 버 섯

충북

(기준 : 4년 1기작/1,000본)

비 목 별		수 량	단가(원)	금 액(원)	비 고		
조 수 입	주 산 물 가 액	764 kg	4,892	3,737,488	재배사 면 적 상 품 화 율	39 평 95.0 %	
	부 산 물 가 액			12,815			
계				3,750,303			
경 영 비	중	종 균 비	61.9 kg	1,452	89,894	살충제 유제	67.0 cc
	간	배 지 제 조 비 (벼짚/원목등) 농 약 비	1,000 kg	928	927,778	전 기	316.0 KW
					1,640	유 류	82.6 l
					33,677	비 닐	35.0 m
	재	광 열 · 동 력 비	수 리 비		667	테 이 프	1.0 개
			제 재 료 비		129,482	고 무 호 스	3.0 m
			소 농 구 비		5,419	철 사	7.0 kg
			대 농 구 상 각 비		147,386	포 장 상 자	76.0 개
	비	영 농 시 설 상 각 비	수 리 (修 理) 비		8,572		
			기 타 요 금		3,664		
계					1,630,101		
임 차 료 고 용 노 력 비	임 차 료			5,471			
	108.1시간	남 여	5,138 3,035	375,401	남 여	22.5 시간 85.6	
	계			2,010,973			
자 가 노 력 비	144.6시간	남 여	5,082 2,979	581,548	남 여	71.7 시간 72.9	
소 득				1,739,330			
부 가 가 치				2,120,202			
소 득 륜(%)				46.4			

## 영 지 비 섯

총부

(기준 : 2년 1기작/100평)

비 목 별		수 량	단가(원)	금 액(원)	비 고		
조 수 입	주 산 물 가 액	399 kg	25,224	10,064,376			
	부 산 물 가 액			5,519	상 품 화 율	92.9 %	
	계			10,069,895			
영	중	종 균 비	214.2 kg	1,442	308,852	살충제 유제	9.0 cc
		배 지 제 조 비 (벼짚/원목등)	7,587 kg	258	1,960,432	입제	2.0 kg
	간	농 약 비			24,079	살균제 유제	6.0 cc
		광열·동 력 비			143,746	수화제	1.0 kg
	재	수 리 비			233	가 스	1.0 ℓ
		제 재 료 비			670,782	기 기	404.0 KW
	비	소 농 구 비			2,417	유 류	442.3 ℓ
		대 농 구 상 각 비			132,798	비 닐	294.0 m
	비	영 농 시 설 상 각 비			536,758	노 끈	1.0 타
		수 리 (修 理) 비			18,033	고 무 호 스	53.0 m
	기 타 요 금			3,123	톱 밭	2.0 kg	
	계			3,801,253	미 강	4.0 kg	
	임 차 료			14,763	철 사	1.0 kg	
	고 용 노 력 비	123.5시간	남 4,911 여 3,161	479,808	포 장 상 자	310.0 개	
	계			4,295,824			
	자 가 노 력 비	332.2시간	남 4,878 여 3,294	1,367,190			
	소 득			5,774,071			
	부 가 가 치			6,268,642			
	소 득 륜(%)			57.3			

# 인 삼

총북

(기준 : 4년 1기작/10a)

비 목 별		수 량	단가(원)	금 액(원)	비 고		
조 수 입	주 산 물 가 액	415 kg	17,181	7,130,115			
	부 산 물 가 액			0	상품화율 96.9 %		
	계			7,130,115			
경 영 비	중 간 재 비	종 묘 비 종자	6.1 dl	24,975	152,350		
		무기질 비료비			1,728	N:0.0 P:0.1 K:0.1 kg	
		유기질 비료비	4,641 kg		206,199	농 용 석 회 10.0 kg	
		농 약 비			122,523	살충제 유제 2,048.6 cc 입제 4.8 kg	
		광열 · 동력비			30,697	살균제 유제 3,561.4 cc 수화제 1.6 kg	
		수리 (水利) 비			2,593	제초제 유제 871.6 cc	
		제 재 료 비			445,654	전 기 11.0 KW 유 류 92 ℓ	
		소 농 구 비			2,521	비 율 769.0 m	
		대농구 상각비			331,691	활 비 542.0 개	
		영농시설상각비			3,248	비 율 5.0 타	
		수리 (修理) 비			26,569	왕 겨 133.0 kg	
		기 타 요 금			5,620	왕 겨 28.0 kg	
		계			1,331,393		
		입 고	차 료			134,409	
			용 노 력 비	330.2시간	남 역 4,565 3,349	1,211,753	남 역 87.1 시간 243.1
계				2,677,555			
자 가 노 력 비	455.7시간	남 역 4,490 3,274	1,789,760	남 역 244.9 시간 210.8			
소 부 소	득 가 가 치			4,452,560			
	득 른 (%)			5,798,722			
				62.4			

# 당 귀

총복

(기준 : 년 1기작/10a)

비 목 별		수 량	단가(원)	금 액(원)	비 고
조 수 업	주 산 물 가 액	266 kg	4,721	1,255,786	
	부 산 물 가 액			0	상품화율 90.8 %
	계			1,255,786	
경 영 비	중 종 묘 비 종자	2.1 dl	77,180	162,077	
	무기질 비료비			25,109	N:34.5 P:16.1 K:16.1kg
	유기질 비료비	337 kg		15,572	살충제 유제 103.1 cc 입제 2.3 kg
	농 약 비			14,947	수화제 0.6 kg
	간 광열 · 동력비			63,619	살균제수화제 0.1 kg
	수리 (水利) 비			0	제초제 유제 696.3 cc 입제 0.4 kg
	제 재 료 비			1,353	
	소 농 구 비			638	전 기 52.0 KW 유 류 164 ℓ
	제 대농구 상각비			46,773	
	영농시설상각비			3,447	
	수리 (修理) 비			0	
	기 타 요 금			520	
	계			334,055	
	임 차 료			31,729	
	고 용 노 력 비	38.1시간	남 여 4,772 2,689	118,490	남 여 7.7 시간 30.4
계			484,274		
자 가 노 력 비	102.8시간	남 여 4,722 2,639	381,063	남 여 52.7 시간 50.1	
소 득			771,512		
부 가 가 치			921,731		
소 득 륜 (%)			61.4		

# 황 기

충북

(기준 : 년 1기작/10a)

비		목	별	수	량	단가(원)	금	액(원)	비	고					
조	수	주 산 물 가 액		200	kg	7,799	1,559,800								
		부 산 물 가 액									31,944	상품화율	89.3 %		
		계												1,591,744	
경	영	재	중	종	묘	비	종	자	2.0	ℓ	21,902	43,803	N:31.7 P:15.5 K:18.5kg 영 양 제 0.3 kg 농 용 석 회 2.0 kg 살충제 유제 259.3 cc 입제 0.7 kg 수화제 0.2 kg 살균제 유제 9.3 cc 입제 1.1 kg 수화제 0.5 kg 제초제 유제 499.3 cc 입제 0.3 kg 전 기 29.0 KW 유 류 36 ℓ 비 날 801.0 m 비 날 끈 1.0 타		
				무	기	질	비	료	비					33,084	
				유	기	질	비	료	비			765		kg	17,374
				농	약	비				26,924					
			간	광	열	·	동	력	비	12,517					
				수	리	(水利)	비			0					
				제	제	료	비			15,483					
				소	농	구	비			1,173					
				대	농	구	상	각	비	39,177					
				영	농	시	설	상	각	비	3,228				
				수	리	(修理)	비			639					
				기	타	요	금			2,126					
		계					195,528								
비	비	임		차		료		47,899							
		고	용	노	력	비	56.3	시간	남	4,744	185,483	남	15.6	시간	
									남	2,739		남	40.7		
		계					428,910								
자	가	노	력	비	105.0	시간	남	4,678	386,911	남	53.3	시간			
							남	2,661		남	51.7				
소	부	가	가	치			1,162,834								
소	부	가	가	치			1,396,216								
소	부	득	률	(%)			73.1								

## 양 잡(약용)

총북

(기준 : 년/10a)

비	목	별	수	량	단가(원)	금	액(원)	비	고
조수입	주 산 물 가 액		춘	15.0 kg	79,693	2,153,588			
	부 산 물 가 액		추	14.0 kg	68,442	13,442		상품화율	100.0 %
	계						2,167,030		
경영비	중간재비	중 묘 비	춘	3.2상자	29,843	185,167			
		무기질 비료비	추	3.0상자	29,889	35,861		N:35.2 P:21.2 K:21.6kg	
		유기질 비료비		1,186 kg		36,213		농 용 석 회	77.0 kg
		농 약 비				18,369		살충제 유제	712.0 cc
		광열 · 동력비				15,006		살균제 유제	3.0 cc
		수리 (水利) 비				0		분제	1.0 kg
		제 재 료 비				20,989		제조제 유제	862.0 cc
		소 농 구 비				2,484		기 타 농 약	1.0 kg
		대농구 상각비				35,032		전 기	29.0 KW
		영농시설상각비				29,655		유 류	42.7 l
		수리 (修理) 비				12,985		가 스	1.0 l
		조 성 비				30,398		비 닐	75.0 m
		기 타 요 금				2,375		종 이	190.0 매
		계						PP 마 대	2.0 개
								왕 짚	8.0 kg
						그 물	62.0 kg		
						망	7.0 kg		
	임	차				8,069			
	고	용	14.7시간	남	4,247	49,159	남	4.6 시간	
		노		역	2,933		역	10.1	
	계					481,762			
	자	가	146.3시간	남	4,239	531,207	남	78.6 시간	
		노		역	2,925		역	67.7	
소	부	가				1,685,268			
소	부	가				1,742,496			
소	부	득				77.8			

# 사 과

총복

(기준 : 년 1회/10a)

비	목	별	수	량	단가(원)	금	액(원)	비	고		
조수입	주 산 물 가 액			2,370 kg	1,163		2,756,310				
	부 산 물 가 액						333	상품화율	79.3 %		
	계						2,756,643				
경 영 비	중 간 재 비	무기질 비료비	2,522 kg				45,170	N:17.0 P:11.1 K:13.4kg			
		유기질 비료비					58,157	영 양 제	0.4 kg		
		농 약 비					199,940	농 용 석 회	306.0 kg		
		광열 · 동력비					20,445	농 용 소	0.2 kg		
		수리 (水利) 비					94	살충제 유제	2,471.0 cc		
		제 재 료 비					238,057	입제	1.0 kg		
		소 농 구 비					2,799	수화제	2.0 kg		
		대농구 상각비					53,416	살균제 유제	1,557.0 cc		
		영농시설상각비					61,686	수화제	4.0 kg		
		수리 (修理) 비					14,536	제초제 유제	966.0 cc		
		조 성 비					43,163	전 기	62.0 KW		
		기 타 요 금					2,637	유 류	60.9 ℓ		
		계							740,100	비 닐	222.0 m
		임 차 료							13,540	봉 지 (핀)	1,943 개
		고 용 노 력 비				65.4시간	남 여	5,189 3,335	247,958	끈	1.0 타
계						1,001,598	보 조 목	8.0 m			
자 가 노 력 비			215.4시간	남 여	5,022 3,240	916,547	저 장 상 자	17.0 개			
소 득						1,755,045	포 장 상 자	136.0 개			
부 가 가 치						2,016,543	종 이 (포장지)	52 개			
소 득 률 (%)						63.7	포 장 재	215 개			



# 복 승 아

총북

(기준 : 년 1회/10a)

비 목 별		수 량	단가(원)	금 액(원)	비 고	
조 수 입	주 산 물 가 액	1,799 kg	1,664	2,993,536		
	부 산 물 가 액			0	상품화율 93.3 %	
	계			2,993,536		
경 영 비	중 간 재 비	2,204 kg		63,732	N:26.8 P:18.4 K:23.0kg 영 양 제 0.1 kg 농 용 석 회 119.0 kg 붕 소 0.1 kg	
			무기질 비료비		56,896	
			유기질 비료비		79,221	
			농 약 비		14,990	살충제 유제 1,265.0 cc 수화제 1.0 kg
			광열 · 동력비		74	살균제 유제 670.0 cc 수화제 2.0 kg
			수리 (水利) 비		162,165	제조제 유제 734.0 cc
			제 재 료 비		3,649	전 기 7.0 KW 유 류 42.2 ℓ 비 닐 345.0 m
			소 농 구 비		75,075	봉 지 (핀) 2,411 개 끈 2.0 타
			대농구 상각비		14,850	보 조 목 13.0 m
			영농시설상각비		51,820	저 장 상 자 6.0 개 포 장 상 자 118.0 개
	수리 (修理) 비		3,768	종 이 (포장지) 2,962 개 포 장 재 21 개		
	조 성 비					
	기 타 요 금					
	계			574,994		
	임 차 료 고 용 노 력 비	임 차 료			111	
고 용 노 력 비		71.3시간	남 여 4,522 3,139	240,406	남 여 12.0 시간 59.3	
계				815,511		
자 가 노 력 비	226.8시간	남 여 4,376 3,028	854,037	남 여 124.1 시간 102.7		
소 부 소 득 가 가 치 소 득 륜 (%)				2,178,025 2,418,542 72.8		

# 노 지 포 도

총북

(기준 : 년 1회/10a)

비 목 별		수 량	단가(원)	금 액(원)	비 고		
조 수 입	주 산 물 가 액	1,902 kg	1,906	3,625,212			
	부 산 물 가 액			0	상품화율 92.2 %		
	계			3,625,212			
경 영 비	중	2,435 kg	무기질 비료비	41,928	N:17.5 P:10.5 K:18.0kg 영 양 제 0.9 kg 농 용 석 회 128.0 kg 봉 소 1.2 kg 살충제 유제 817.0 cc 수화제 403.0 kg 살균제 유제 921.0 cc 수화제 631.0 kg 제초제 유제 785.0 cc 전 기 7.0 KW 유 류 46.7 l 비 닐 240.0 m 봉 지 (핀) 887 개 끈 2.0 타 보 조 목 5.0 m 저 장 상 자 2.0 개 포 장 상 자 254.0 개 종 이(포장지) 1,435 개 포 장 재 228 개		
			유기질 비료비	80,087			
			농 약 비	68,882			
			광열 · 동력비	15,370			
	간	수리 (水利) 비		1,832			
		제 재 료 비		288,531			
		소 농 구 비		4,631			
	재	대농구 상각비		63,592			
		영농시설상각비		15,206			
		수리 (修理) 비		25,428			
		조 성 비		66,865			
	비	기 타 요 금		1,894			
		계				674,246	
	임	차 료				8,333	
		고 용 노 력 비	45.4시간	남 여 4,547 2,956		143,271	남 여 5.7 시간 39.7
계				825,850			
자	가 노 력 비	274.4시간	남 여 4,492 2,900	1,022,938	남 여 142.7 시간 131.7		
소	득			2,799,362			
부	가 가 치			2,950,966			
소	득 륜 (%)			77.2			

# 시 설 포 도

총북

(기준 : 년 1회/10a)

비 목 별		수 량	단가(원)	금 액(원)	비 고	
조 수 입	주 산 물 가 액	1,808 kg	6,073	10,979,984		
	부 산 물 가 액			0	상품화율 96.1 %	
	계			10,979,984		
영 비	중	3,302 kg		무기질 비료비	30,115	N:20.0 P:15.0 K:22.0kg 영 양 제 1.0 kg 농 용 석 회 110.0 kg 붕 소 1.9 kg
				유기질 비료비	81,563	
				농 약 비	39,213	
				광열 · 동력비	1,637,342	
	간	수리 (水利) 비		0	살균제 유제 620.0 cc 입제 1.0 kg	
		제 재 료 비		596,149	살균제 유제 44.0 cc 수화제 133.0 kg	
	재	소 농 구 비		5,593	제초제 유제 172.0 cc	
		대농구 상각비		386,937	전 기 2,944.0 KW 류 5,851.7 ℓ 비 널 998.0 m	
		영농시설상각비		1,192,757	붕 지(핀) 215 개 끈 3.0 타	
		수리 (修理) 비		46,412	보 조 목 1 m	
		조 성 비		87,218	포 장 상 자 248.0 개	
		기 타 요 금		11,210		
	비	계			4,114,509	
	임 고	차 료			0	
용 노 력 비		60.6시간	남 여 4,778 2,875	218,945	남 여 23.5 시간 37.1	
계				4,333,454		
자 가 노 력 비	313.5시간	남 여 4,667 2,764	1,167,758	남 여 158.3 시간 155.2		
소 부 소	득 가 가 치			6,646,530		
	득 륜 (%)			6,865,475		
				60.5		

# 장 미

총북

(기준 : 년/10a)

비 목 별		수 량	단가(원)	금 액(원)	비 고	
조수입	주 산 물 가 액	141,240 본	151	21,327,240		
	부 산 물 가 액			0	상품화율 90.9 %	
	계			21,327,240		
경	중 간	중 요 비	5,845.8 주	216	1,261,594	
		무기질 비료비			86,532	N:9.7 P:10.0 K:8.6kg
		유기질 비료비	3,658 kg		573,414	영 양 제 38.0 kg 농 용 석 회 280.0 kg
		농 약 비			733,150	살충제 유제 3,072.0 cc
		광열 · 동력비			2,950,265	살균제 유제 840.0 cc 수화제 3.0 kg
		수리 (水利) 비			0	
		제 재 료 비			808,167	전 기 5,402.0 KW 류 9,977 ℓ
		소 농 구 비			51,989	비 닐 144.0 m
		대농구 상각비			592,126	지 주 대 18.0 개 비 닐 끈 11.0 타
		영농시설상각비			1,317,111	짚 46.0 kg
		수리 (修理) 비			265,157	포 장 상 자 346.0 개
		기 타 요 금			66,969	
		계			8,706,474	
		임	고 용 노 력 비	차 료		0
용 노 력 비	154.3시간			남 4,692 여 2,769	남 66.8 시간 여 87.5	
계				9,262,187		
자 가 노 력 비	1,051.8시간	남 4,615 여 2,731	3,886,057	남 538.0 시간 여 513.8		
소 부 소	가 가 치 득 륜 (%)			12,065,053 12,620,766 56.6		

# 한 우 비 육 우

총북

(기준 : 두/년)

비	목	별	수	량	단가(원)	금	액(원)	비	고							
조	주	산	493.7kg		4,660	2,300,642		연간중체량	365 kg							
	수	부						산	물	가	액					
입	계					2,331,377		비육회수	0.9 회							
경	영	재	중	중	축	비	1.0 두	968,556	968,556							
				농	후	사	료	비	2,529.0 kg		763,662	배	합	사	료	2,504.0 kg
				조	사	료	비	1,122.0 kg		80,340	인	공	유	22.0 kg		
				진	료	위	생	비		21,807	식품	부	산	물	2.0 kg	
				수	도	광	열	비		12,863	벗	건	생	초	10.0 kg	
				제	재	료	비		46,494		초	초	62.0 kg			
				소	농	구	비		1,435		야	초	15.0 kg			
				대	농	구	상	각	비	11,549	전	기	99.0 KW			
				영	농	시	설	상	각	비	20,959	유	비	15.5 ℓ		
				수	리	(修	理)	비		14,675	리	왕	톱	4.0 m		
				중	부	료			0		갈	왕	톱	23.0 kg		
				기	타	요	금		2,951		겨	겨	밥	294.0 kg		
				계						1,945,291						
비	임	차	료			2,436										
	고	용	노	력	비	2.3시간	남	4,407	9,678	남	2.0 시간					
	계						남	2,882		남	0.3					
자	가	노	력	비	94.4시간	남	4,368	360,625	남	60.6 시간						
						남	2,838		남	33.8						
소	부	가	가	치			373,972									
소	부	가	가	치			386,086									
소	부	가	가	치			16.0									

# 낙 농

총부

(기준 : 두/년)

비 목 별		수 량	단가(원)	금 액(원)	비 고	
조 수 입	주 산 물 가 액	6,135.5kg	536	3,288,628	변식회수 0.8 회	
	부 산 물 가 액			304,499		
계				3,593,127		
경 영 비	중 간 제 비	가 축 상 각 비	1.0 두	236,558	236,558	배 합 사 료 4,265.0 kg 공 유 57.7 kg 부 산 물 26.0 kg 짚 1,838.0 kg 초 318.0 kg 생 초 721.0 kg 사 일 리 지 1,086.0 kg 야 초 6.0 kg 기 류 434.0 KW 비 닐 55.6 l 닐 짚 88.0 m 겨 17.0 kg 왕 톱 146.0 kg 밥 837.0 kg
		농 후 사 료 비	4,348.7 kg		1,252,026	
		조 사 료 비	3,969.0 kg		311,977	
		진 료 위 생 비			53,653	
		수 도 광 열 비			34,973	
		제 제 료 비			50,853	
		소 농 구 비			3,080	
		대 농 구 상 각 비			79,483	
		영 농 시 설 상 각 비			35,655	
		수 리 (修 理) 비			24,349	
	비	중 부 료			29,246	
		기 타 요 금			9,616	
		계			2,121,469	
임 차 고 비	차 료			11,608	남 여 4.0 시간 0.5	
	용 노 력 비	4.5시간	남 여 4,622 2,850	19,913		
	계			2,152,990		
자 가 노 력 비	173.7시간	남 여 4,494 2,767	679,923	남 여 115.4 시간 58.3		
소 득			1,440,137			
부 가 가 치			1,471,658			
소 득 륜 (%)			40.1			



## 비 육 돈

총복

(기준 : 두/년)

비 목 별		수 량	단가(원)	금 액(원)	비 고	
조 수 입	주 산 물 가 액	247.5kg	1,815	449,213	연간중채량	185 kg
	부 산 물 가 액			5,028	비육회수	2.3 회
	계			454,241		
경 영 재 비	중 종 축 비	2.4 두	50,355	120,852		
	농 후 사 료 비	619.0 kg		193,669	배 합 사 료	619.0 kg
	조 사 료 비			0	기 류	79.0 KW
	진 료 위 생 비			7,886	비 류	10.9 ℓ
	수 도 광 열 비			5,990	왕 틈	1.0 m
	제 재 료 비			6,123	겨 밥	80.0 kg
	소 농 구 비			170		103.0 kg
	대 농 구 상 각 비			792		
	영 농 시 설 상 각 비			7,458		
	수 리 (修 理) 비			1,724		
	종 부 료			0		
	기 타 요 금			815		
	계			345,479		
	임 차 료			278		
고 용 노 력 비	0.6시간	남 액 4,663 3,085	2,797	남 액	0.6 시간 0.0	
계			348,554			
자 가 노 력 비	12.4시간	남 액 4,663 3,086	52,617	남 액	9.1 시간 3.3	
소 득			105,687			
부 가 가 치			108,762			
소 득 륜 (%)			23.3			



# 육 계

충북

(기준 : 1,000수/년)

비 목 별		수 량	단가(원)	금 액(원)	비 고
조 수 입	주 산 물 가 액	7,301.1kg	1,121	8,184,533	연간중채량 4,698 kg
	부 산 물 가 액			118,859	비육회수 4.3 회
	계			8,303,392	
경 영 비	중 종 축 비	4,383.1 수	358	1,571,026	배 합 사 료 14,406.0 kg 기 1,548.0 KW 류 스 395.4 ℓ 닐 22.0 개 닐 124.0 m 짚 97.0 kg 겨 1,261.0 kg 밥 56.0 kg
	농 후 사 료 비	14,406.0 kg		4,195,527	
	조 사 료 비			0	
	진 료 위 생 비			161,326	
	수 도 광 열 비			169,951	
	제 재 료 비			102,475	
	소 농 구 비			4,344	
	대 농 구 상 각 비			29,243	
	영 농 시 설 상 각 비			105,434	
	수 리 (修 理) 비			22,207	
	중 부 료			0	
기 타 요 금			9,578		
계			6,371,111		
임 고	차 료			7,143	
	용 노 력 비	30.2시간	남 여 4,260 3,001	112,033	남 여 17.0 시간 13.2
	계			6,490,287	
자 가 노 력 비	191.6시간	남 여 4,243 2,968	713,763	남 여 113.8 시간 77.8	
소 득			1,813,105		
부 가 가 치			1,932,281		
소 득 륜 (%)			21.8		

# 쌀

충북

(기준 : 년 1회/10a)

비 목 별		수 량	단가(원)	금 액(원)	비 고	
조 수 입	주 산 물 가 액	514 kg	1,757	903,131		
	부 산 물 가 액	535 kg		23,311		
	계			926,442		
경 영 비	중 간 재 비	종 묘 비	6.3 kg	8,344		
		무기질 비료비	63.3 kg	12,393		
		유기질 비료비	104.2 kg	3,605		
		농 약 비		19,103		
		광열 · 동력비		1,556		
		수리 (水利) 비		2,967		
		제 재 료 비		1,529		
		소 농 구 비		559		
		대농구 상각비		13,448		
		영농시설상각비		980		
	비	수리 (修理) 비		44,062		
		위 탁 영 농 비		3,669		
		계			112,215	
		임 차 료			76,772	
고 축	용 노 력 비	4.7시간		18,727	남 4.1 시간 0.6	
	축 력 비	0.1시간		374		
	계			208,088		
자 가 노 력 비	28.7시간		94,259	남 21.2 시간 7.5		
소 부 소	득 가 가 치 득 륜 (%)			718,354 814,227 77.5		



## 충 청 남 도

단옥수수 ..... 229	오이(반촉성) ..... 247	배 ..... 265
콩 ..... 230	오이(역제) ..... 248	복숭아 ..... 266
봄    무 ..... 231	토마토(반촉성) ..... 249	노지포도 ..... 267
가을무 ..... 232	방울토마토 ..... 250	시설포도 ..... 268
가을배추 ..... 233	딸기(반촉성) ..... 251	단    감 ..... 269
양배추 ..... 234	수박(반촉성) ..... 252	시설국화 ..... 270
대    파 ..... 235	들    깻    잎 ..... 253	백    합 ..... 271
쪽    파 ..... 236	들    깨 ..... 254	안    개    초 ..... 272
생    강 ..... 237	땅    콩 ..... 255	한우번식우 ..... 273
노지참외 ..... 238	엽    연    초 ..... 256	한우비육우 ..... 274
노지수박 ..... 239	느타리버섯 ..... 257	낙    농 ..... 275
노지딸기 ..... 240	표고버섯 ..... 258	번    식    돈 ..... 276
취    나    물 ..... 241	인    삼 ..... 259	비    육    돈 ..... 277
무(하우스) ..... 242	당    귀 ..... 260	산    란    계 ..... 278
배추(하우스) ..... 243	구    기    자 ..... 261	육    계 ..... 279
시설상추(치마) ..... 244	지    황 ..... 262	쌀 ..... 280
시설고추 ..... 245	양잠(약용) ..... 263	
오이(촉성) ..... 246	사    과 ..... 264	



# 단 옥 수 수

충남

(기준 : 년 1회/10a)

비	목	별	수	량	단가(원)	금	액(원)	비	고	
조 수 입	주 산 물 가 액		6,137 개		311	1,908,607				
	부 산 물 가 액					6,145		상품화율	95.4 %	
	계					1,914,752				
경 영 비	중	종 묘 비 종자	2.6 kg		7,300	18,980				
		무기질 비료비				31,354		N:34.9 P:18.8 K:28.9kg		
	간	유기질 비료비	3,303 kg			60,376		농 용 석 회	37.0 kg	
		농 약 비				7,746		살충제 유제	293.6 cc	
	재	광열 . 동력비				6,963		입제	0.5 kg	
		수리 (水利) 비				0		살균제 유제	50.0 cc	
	영	제 재 료 비				327,654		제초제 유제	401.7 cc	
		소 농 구 비				894		전 기	52 KW	
	비	대농구 상각비				18,334		유 류	16 ℓ	
		영농시설상각비				45,400		비	1,561.0 m	
	비	수리 (修理) 비				5,908		활	30.0 개	
		기 타 요 금				1,128		비	1.0 타	
		계					524,737			
	임 고	차 료					16,302			
용 노 력 비		15.0시간		남 여	4,458 3,075	49,444	남 여	2.4 시간 12.6		
계					590,483					
자 가 노 력 비		96.4시간		남 여	4,458 3,075	364,611	남 여	49.3 시간 47.1		
소 득					1,324,269					
부 가 가 치					1,390,015					
소 득 륜 (%)					69.2					

공

충남

(기준 : 년 1회/10a)

비 목 별		수 량	단가(원)	금 액(원)	비 고	
조 수 입	주 산 물 가 액	193 kg	2,201	424,793		
	부 산 물 가 액			0	상품화율 87.8 %	
	계			424,793		
경 영 비	중 간 재 비	종 묘 비 종자	7.0kg	2,202	15,416	N:7.8 P:10.2 K:7.4 kg
		무기질 비료비			12,486	
		유기질 비료비	270 kg		5,837	농 용 석 회 44.0 kg
		농 약 비			12,050	살충제 유제 502.1 cc 수화제 0.1 kg
		광열 · 동력비			8,004	살균제 유제 82.9 cc 수화제 0.1 kg
		수리 (水利) 비			0	제초제 유제 477.5 cc
		제 재 도 비			2,600	유 류 29 ℓ
		소 농 구 비			2,285	
		대농구 상각비			14,554	
		영농시설상각비			5	
		수리 (修理) 비			6,312	
		기 타 요 금			0	
		계			79,549	
	입 차 료				2,500	
고 용 노 력 비	4.9시간	남 여 4,742 3,544		17,725	남 여 0.3 시간 4.6	
계				99,774		
자 가 노 력 비	70.0시간	남 여 4,742 3,544		290,010	남 여 35.0 시간 35.0	
소 득				325,019		
부 가 가 치				345,244		
소 득 률 (%)				76.5		

## 봄 무

충남

(기준 : 년 1기작/10a)

비 목 별		수 량	단가(원)	금 액(원)	비 고
조 수 입	주 산 물 가 액	4,807 kg	173	831,611	
	부 산 물 가 액			0	상품화율 94.0 %
계				831,611	
경 영 비	중 종 묘 비 종자	4.3 dl	10,363	44,559	
	무기질 비료비			22,727	N:19.6 P:13.0 K:12.3kg
	유기질 비료비	988 kg		25,092	농 용 석 회 68.0 kg 붕 소 0.2 kg
	농 약 비			11,937	살충제 유제 485.5 cc 입제 2.6 kg
	간 광열 · 동력비			10,255	살균제 유제 267.9 cc
	수리 (水利) 비			0	제초제 유제 68.1 cc 입제 0.2 kg
	제 재 료 비			27,416	
	소 농 구 비			1,660	유 류 39 ℓ 비 활 비 979.0 m 닐 질 94.0 개 닐 짚 1.0 타 2.0 kg
	재 대농구 상각비			52,247	
	영농시설상각비			0	
비	수리 (修理) 비			2,911	
	기 타 요 금			2,577	
	계			201,381	
임 고	차 료			14,004	
	용 노 력 비	15.9시간	남 녀 4,925 3,233	57,665	남 녀 3.7 시간 12.2
	계			273,050	
자 가 노 력 비	75.4시간	남 녀 4,925 3,233	308,741	남 녀 38.4 시간 37.0	
소 득			558,561		
부 가 가 치			630,230		
소 득 률 (%)			67.2		



# 가 을 무

총합

(기준 : 년 1기작/10a)

비	목	별	수	량	단가(원)	금	액(원)	비	고	
조수입	주 산 물 가 액		4,733 kg		286	1,353,638				
	부 산 물 가 액					0		상품화율	90.1 %	
	계					1,353,638				
경영비	중간재비	종 묘 비 종자	7.6 dl		5,132	39,000				
		무기질 비료비				28,354	N:24.7 P:12.5 K:17.0kg			
		유기질 비료비	2,241 kg			46,847	농 용 석 회 분 소 52.0 kg 1.4 kg			
		농 약 비				9,830	살충제 유제 393.9 cc 1.8 kg			
		광열 · 동력비				7,423	살충제 유제 61.1 cc 0.1 kg			
		수리 (水利) 비				0	수화제 213.9 cc			
		제 재 료 비				9,695	전 기 3.0 KW 22 l			
		소 농 구 비				2,498	유 류			
		대농구 상각비				31,603	비 질 172.0 m 17.0 kg			
		영농시설상각비				110	왕 겨 32.0 kg			
	수리 (修理) 비				8,084					
	기 타 요 금				631					
	계					184,075				
	임고	차 료					8,202			
		용 노 력 비		18.2시간		남 여 4,533 2,983	59,405		남 여 3.3 시간 14.9	
계					251,682					
자 가 노 력 비		92.9시간		남 여 4,533 2,983	348,730		남 여 46.2 시간 46.7			
소 득					1,101,956					
부 가 가 치					1,169,563					
소 득 륜 (%)					81.4					

## 가을배추

충남

(기준 : 년 1기작/10a)

비 목 별		수 량	단가(원)	금 액(원)	비 고	
조 수 입	주 산 물 가 액	8,292 kg	143	1,185,756		
	부 산 물 가 액			0	상품화율 93.0 %	
계				1,185,756		
경 영 비	중 간	종 묘 비 종자	2.0 dl	11,499	22,998	
		무기질 비료비			30,793	N:30.2 P:12.6 K:17.8kg
	재	유기질 비료비	2,817 kg		62,656	영 양 제 0.8 kg 농 용 석 회 60.0 kg 붕 소 1.0 kg
		농 약 비			19,105	살충제 유제 617.7 cc 입제 0.9 kg 수화제 18.7 kg
	비	광열 · 동력비			7,435	살균제 유제 261.9 cc 수화제 0.4 kg
		수리 (水利) 비			73	제초제 유제 65.1 cc 입제 0.8 kg
	비	제 재 료 비			34,356	전 기 42.0 KW 유 류 22 l 비 닐 35.0 m 활 죽 31.0 개 짚 3.0 kg
		소 농 구 비			2,380	뫼 트 1,182.0 개 포 장 상 자 3.0 개
	비	대농구 상각비			39,200	
		영농시설상각비			8,377	
비	수리 (修理) 비			7,734		
	기 타 요 금			1,380		
계				236,487		
임 차 료				1,658		
고 용 노 력 비	비	16.9시간	남	5,047	61,817	남 3.0 시간 여 13.9
			여	3,358		
계				299,962		
자 가 노 력 비		91.5시간	남 5,036 여 3,347	383,944	남 46.0 시간 여 45.5	
소 득				885,794		
부 가 가 치				949,269		
소 득 륜 (%)				74.7		

## 양 배 추

증남

(기준 : 년 1기작/10a)

비	목	별	수	량	단가(원)	금	액(원)	비	고		
조 수 입	주	산	물	가	액	6,355	kg	188	1,194,740		
	부	산	물	가	액				0	상품화율 95.9 %	
	계							1,194,740			
경  영  비	중	종	묘	비	종	자	0.5	dℓ	23,120	11,560	
		무	기	질	비	료	비			31,044	N:28.8 P:17.0 K:18.6kg 농 용 석 회 78.0 kg 붕 소 1.0 kg
	간	유	기	질	비	료	비	4,103	kg	70,650	
		농	약	비						25,935	살충제 유제 121.9 cc 입제 4.2 kg 수화제 0.4 kg
	제	광	열	·	동	력	비			5,015	수화제 0.4 kg
		수	리	(水利)	비					0	살균제 유제 16.5 cc 수화제 0.2 kg
	비	제	재	료	비					36,776	제초제 유제 290.2 cc
		소	농	구	비					2,371	전 기 9.0 KW 유 류 18 ℓ 비 닐 1,031.0 m 활 족 12.0 개 짚 3.0 kg
	비	대	농	구	상	각	비			21,317	왕 겨 0.0 kg 보 온 덮 개 2.0 kg 꽃 트 1,515.0 개
		영	농	시	설	상	각	비		1,189	
비	수	리	(修理)	비					9,383		
	기	타	요	금					3,109		
계								218,349			
임 고	차	료							18,353		
	용	노	력	비	15.3	시간	남 여	4,500 3,400	52,020	남 여	0.0 15.3
	계								288,722		
자	가	노	력	비	94.6	시간	남 여	4,500 3,400	374,660	남 여	48.2 46.4
소	부	가	가	치					906,018		
소	부	가	가	치					976,391		
소	득	률	(%)						75.8		

# 대 파

충남

(기준 : 년 1기작/10)

비 목 별		수 량	단가(원)	금 액(원)	비 고	
조 수 입	주 산 물 가 액	3,117 kg	616	1,920,072		
	부 산 물 가 액			0	상품화율 94.7 %	
계				1,920,072		
경 영 비	중 간 재	중 묘 비 종자	7.8 dℓ	5,430	42,351	
		무기질 비료비			38,522	N:35.1 P:18.0 K:23.2kg
		유기질 비료비	3,733 kg		54,585	농 용 석 회 87.0 kg
		농 약 비			36,636	붕 소 0.1 kg
		광열 · 동력비			8,497	살충제 유제 1,066.4 cc
		수리 (水利) 비			279	입제 4.2 kg
		제 재 료 비			10,862	수화제 28.1 kg
		소 농 구 비			1,560	살균제 유제 333.7 cc
		대농구 상각비			92,471	수화제 0.9 kg
		영농시설상각비			2,111	제초제 유제 198.8 cc
	수리 (修理) 비			3,657	입제 1.3 kg	
	기 타 요 금			1,087	전 기 6.0 KW	
	계				292,618	유 가 류 스 26 ℓ
임 차 료				926	가 개 1 개	
고 용 노 력 비		37.4시간	남 여 5,511 / 3,315	138,474	비 닐 42.0 m	
	계			432,018	비 활 죽 30.0 개	
자 가 노 력 비		138.6시간	남 여 5,511 / 3,315	604,175	비 닐 끈 1.0 타	
소 득				1,488,054	왕 겨 6.0 kg	
부 가 가 치				1,627,454	보 온 덮 개 1.0 kg	
소 득 률 (%)				77.5		



# 생 강

충남

(기준 : 년 1기작/10a)

비 목 별		수 량	단가(원)	금 액(원)	비 고	
조 수 입	주 산 물 가 액	1,090 kg	3,750	4,087,500		
	부 산 물 가 액			0	상품화율 89.4 %	
계				4,087,500		
경 영 비	중 간 재 비	종 묘 비 종자	173.2 kg	4,295	743,848	
		무기질 비료비			30,102	N:27.8 P:16.7 K:23.1kg
		유기질 비료비	3,161 kg		89,631	농 용 석 회 42.0 kg 분 소 0.4 kg
		농 약 비			45,285	살충제 유제 561.3 cc 입제 1.5 kg 수화제 0.4 kg
		광열 · 동력비			4,836	
		수리 (水利) 비			0	
		제 재 료 비			39,610	살균제 유제 425.6 cc 입제 0.3 kg 수화제 0.7 kg
		소 농 구 비			2,275	제초제 유제 262.1 cc
		대농구 상각비			22,341	전 기 5.0 KW 유 류 18 ℓ
		영농시설상각비			7,306	짚 687.0 kg
		수리 (修理) 비			7,696	포 장 상 자 28.0 개
		기 타 요 금			926	
	계				993,856	
임 차 고	차 료			1,478		
	용 노 력 비	34.4시간	남 4,741 여 3,374	123,720	남 5.6 시간 여 28.8	
	계			1,119,054		
자 가 노 력 비	123.8시간	남 4,741 여 4,174	549,683	남 58.1 시간 여 65.7		
소 득 부 가 가 치 소 득 륜 (%)			2,968,446 3,093,644 72.6			

## 노 지 참 의

충남

(기준 : 년 1기작/10a)

비	목	별	수	량	단가(원)	금	액(원)	비	고			
조	주	산	물	가	액	2,484	kg	673	1,671,732			
	수	부	산	물	가	액			0	상품화율 91.8 %		
입	계						1,671,732					
경	간	중	종	묘	비	종	자	2.7 dl	15,733	78,593		
									1,050.0 주	350		
			무	기	질	비	료	비			46,286	N:28.2 P:18.3 K:17.9kg
			유	기	질	비	료	비	2,761	kg	64,903	영 양 제 0.9 kg 농 용 석 회 93.0 kg 붕 소 0.2 kg
			농	약	비						31,205	살충제 유제 308.9 cc
			광	열	·	동	력	비			7,941	수화제 0.4 kg
			수	리	(水	利)	비				0	살균제 유제 83.3 cc
			제	재	료	비					198,296	수화제 1.0 kg
			소	농	구	비					2,442	제초제 유제 77.8 cc
			대	농	구	상	각	비			34,216	전 기 13.0 KW
영	재	영	농	시	설	상	각	비		2,832	유 류 25 l	
		수	리	(修	理)	비				6,584	비 닐 1,494.0 m	
		기	타	요	금					611	활 날 459.0 개	
												비 닐 끈 1.0 타
												포 트 1,023.0 개
												장 상 자 149.0 개
비	계								473,909			
	임	차	료						28,234			
	고	용	노	력	비	22.9시간	남	여	4,344	남		
									3,172	여		
									75,920	2.8 시간		
										20.1		
	계								578,063			
자	가	노	력	비	217.9시간	남	여	4,344	812,832	남		
										여		
										103.8 시간		
										114.1		
소	부	가	가	치					1,093,669			
소	부	가	가	치					1,197,823			
소	부	가	가	치					65.4			

# 노 지 수 박

충남

(기준 : 년 1기작/10a)

비 목 별		수 량	단가(원)	금 액(원)	비 고	
조 수 입	주 산 물 가 액	2,791 kg	706	1,970,446		
	부 산 물 가 액			0	상품화율 93.9 %	
	계			1,970,446		
경 영 비	중 간	종 묘 비 종자	2.7 dl	23,528	63,526	
		무기질 비료비			32,091	N:20.5 P:15.6 K:21.6kg
		유기질 비료비	2,425 kg		56,795	농 용 석 회 78.0 kg
		농 약 비			35,379	붕 소 0.1 kg
		광열 · 동력비			10,816	살충제 유제 473.3 cc
		수리 (水利) 비			0	입제 1.0 kg
	영 재 비	제 재 료 비			73,524	수화제 0.9 kg
		소 농 구 비			2,008	살균제 유제 40.0 cc
		대농구 상각비			21,930	수화제 1.2 kg
		영농시설상각비			10,479	제초제 유제 121.4 cc
		수리 (修理) 비			3,539	전 기 17.0 KW
		기 타 요 금			52	유 튜 37 l
	계				310,139	비닐 691.0 m
입 고	차 료			16,176	짚 81.0 개	
	용 노 력 비	25.6시간	남 4,478 역 3,086	84,152	보 은 덮 개 6.0 kg	
	계			410,467	꽃 트 594.0 개	
자 가 노 력 비	164.4시간	남 4,478 역 3,086	622,178	남 82.5 시간 역 81.9		
소 득			1,559,979			
부 가 가 치			1,660,307			
소 득 륜 (%)			79.2			



## 노 지 딸 기

충남

(기준 : 년 1기작/10a)

비	목	별	수	량	단가(원)	금	액(원)	비	고	
조	주	산	물	가	역	1,153 kg	1,455	1,677,615		
	부	산	물	가	역		0	상품화율	93.7 %	
수	입		계				1,677,615			
경	중	중	묘	비	중	묘	5,692.6 본	60	341,556	
		무	기	질	비	료	비		31,996	N:29.7 P:15.9 K:20.1kg
	유	유	기	질	비	료	비	2,477 kg		영 양 제 1.4 kg
		농	약	비					5,399	농 용 석 회 76.0 kg
	간	광	열	·	동	력	비		5,808	살충제 유제 33.3 cc
		수	리	(水	利)	비			0	입제 1.6 kg
	제	제	재	료	비				124,973	살균제수화제 0.3 kg
		소	농	구	비				1,376	제조제 유제 49.9 cc
	재	대	농	구	상	각	비		55,364	유 류 24 ℓ
		영	농	시	설	상	각	비	0	비 닐 872.0 m
	비	수	리	(修	理)	비			9,251	깊 328.0 kg
		기	타	요	금				1,015	포 장 상 자 144.0 개
			계					611,755		
	임	차	료					6,667		
고		용	노	력	비	57.9시간	남 여 4,488 3,157	183,988	남 여 0.9 시간 57.0	
		계					802,410			
자	가	노	력	비	229.8시간	남 여 4,488 3,157	852,722	남 여 95.6 시간 134.2		
소	득						875,205			
부	가	가	치				1,065,860			
소	득		률	(%)			52.2			

# 취 나 물

충남

(기준 : 년 1기작/10a)

비	목	별	수	량	단가(원)	금	액(원)	비	고			
조	주 산 물 가 액		1,619	kg	2,323	3,760,937						
	부 산 물 가 액					0		상품화율	93.6 %			
입	계					3,760,937						
경	중	종 묘 비 종자	2.9	ℓ	30,340	87,985						
		무기질 비료비				14,677		N:13.5 P:5.1 K:7.9kg				
		유기질 비료비	2,982	kg		138,343		영 양 제 0.7 kg 농 용 석 회 36.0 kg				
		농 약 비				1,571		살충제 유제 23.1 cc 수화제 0.1 kg				
		광열 · 동력비				17,691		전 기 65.0 KW 유 류 42 ℓ				
		수리 (水利) 비				0		비 율 583.0 m 활 비 286.0 개				
	영	제	소 농 구 비				8,563		비 율 1.0 타 보 온 덮 개 48.0 kg			
			대농구 상각비				65,762		포 장 상 자 413.0 개			
			영농시설상각비				324,565					
		비	수리 (修理) 비				8,254					
			기 타 요 금				2,327					
			계					1,117,858				
비	임 차 료					1,986						
	고 용 노 력 비	34.2	시간	남 여	4,603 2,755	107,896	남 여	7.4 26.8	시간			
	계					1,227,740						
자	가	노	력	비	243.1	시간	남 여	4,603 2,755	869,139	남 여	107.9 135.2	시간
소	부	가	가	치					2,533,197			
소	부	가	가	치					2,643,079			
소	부	가	가	치					67.4			

## 무(하 우 스)

충남

(기준 : 년 1기작/10a)

비 목 별		수 량	단가(원)	금 액(원)	비 고
조 수 입	주 산 물 가 액	5,887 kg	295	1,736,665	
	부 산 물 가 액			0	상품화율 95.2 %
계				1,736,665	
경 영 비	중 종 묘 비 종자	6.4 dl	18,274	116,956	
	무기질 비료비			36,571	N:23.5 P:21.3 K:18.1kg
	유기질 비료비	1,984 kg		35,565	농 용 석 회 105.0 kg 붕 소 1.0 kg
	농 약 비			16,185	살충제 유제 402.8 cc 입제 2.9 kg
	간 광열 · 동력비			10,150	수화제 0.1 kg
	수리 (水利) 비			0	살균제 유제 95.8 cc 수화제 0.1 kg
	제 재 료 비			222,088	제조제 유제 99.9 cc 입제 0.8 kg
	소 농 구 비			2,844	
	재 대농구 상각비			36,388	전 기 24.0 KW 유 류 25 l
	영농시설상각비			99,517	비 닐 919.0 m 활 죽 265.0 개
수리 (修理) 비			5,928	비 닐 끈 1.0 타	
기 타 요 금			3,245		
계				585,437	
임 고 자	차 료			8,212	
	용 노 력 비	26.2시간	남 여 5,336 3,397	107,809	남 여 9.7 시간 16.5
	계			701,458	
자 가 노 력 비	122.9시간	남 여 5,336 3,397	549,343	남 여 68.0 시간 54.9	
소 득				1,035,207	
부 가 가 치				1,151,228	
소 득 륜 (%)				59.6	

## 배추(하우스)

충남

(기준 : 년 1기작/10a)

비		목	별	수	량	단가(원)	금	액(원)	비	고
조수입	주 산 물 가 액			6,814 kg		230		1,567,220		
	부 산 물 가 액							0	상품화율	94.1 %
	계							1,567,220		
경영비	중	종 묘 비 종자		1.2 dl		18,110		21,732		
		무기질 비료비						37,029	N: 29.3 P: 15.4 K: 17.8kg	
	간	유기질 비료비		2,273 kg				80,683	농 용 석 회 붕 소	119.0 kg 1.5 kg
		농 약 비						17,017	살충제 유제	546.1 cc
		광열 · 동력비						18,651	입제 수화제	1.7 kg 0.1 kg
		수리 (水利) 비						0	살균제 유제	290.8 cc
		제 재 료 비						238,092	수화제	0.3 kg
		소 농 구 비						2,423	제초제 유제	55.6 cc
		대농구 상각비						41,083	전 기	105.0 KW
		영농시설상각비						82,640	유 류	51 l
비	수리 (修理) 비	기 타 요 금					11,597	비	765.0 m	
							2,017	활	239.0 개	
									비	2.0 타
계							552,964	닐	30.0 kg	
임	차	료						23,522	깊	30.0 kg
		고 용 노 력 비		38.9시간	남	4,733 2,926		132,252	온	48.0 kg
		계						708,738	덮	1,691.0 개
자 가 노 력 비			141.3시간	남	4,733 2,926		548,426	트	74.7 시간 66.6	
소 득							858,482			
부 가 가 치							1,014,256			
소 득 률 (%)							54.8			



## 시설고추

충남

(기준 : 년 1기작/10a)

비 목 별		수 량	단가(원)	금 액(원)	비 고		
조 수 입	주 산 물 가 액	4,811 kg	1,996	9,602,756			
	부 산 물 가 액			0	상품화율 95.9 %		
계				9,602,756			
경 영 비	중	종 묘 비 종자	1.6 dℓ	24,808	105,233		
		종묘 무기질 비료비	2,762.5 주	121	39,774	N:20.9 P:11.7 K:14.7kg	
	간	유기질 비료비	6,150 kg		194,832	영 양 제 1.5 kg	
		농 약 비			99,416	농 용 석 회 68.0 kg	
	재	광열 · 동력비			933,227	규 산 질 6.0 kg	
		수리 (水利) 비			0	붕 소 0.1 kg	
		제 재 료 비			734,317	살충제 유제 554.9 cc	
		소 농 구 비			4,411	입제 1.6 kg	
		대농구 상각비			268,635	수화제 0.9 kg	
		영농시설상각비			448,631	살균제 입제 0.5 kg	
		수리 (修理) 비			15,933	수화제 2.0 kg	
		기 타 요 금			8,225	기 타 농 약 4.0 kg	
		비	계			2,852,634	전 기 1,058.0 KW
		임 차 료			22,430	유 류 3,316 ℓ	
고 용 노 력 비	360.4시간	남 4,661 남 3,022	1,108,141	가 스 6 개			
계			3,983,205	비 닐 1,538.0 m			
자 가 노 력 비	604.3시간	남 4,661 남 3,022	2,328,875	활 죽 255.0 개			
소 득			5,619,551	지 주 대 175.0 개			
부 가 가 치			6,750,122	비 닐 끈 6.0 타			
소 득 륜 (%)			58.5	지 주 대 38.0 kg			
				보 온 덮 개 72.0 kg			
				포 트 2,958.0 개			
				포 장 상자 716.0 개			

## 오 이(축성)

충남

(기준 : 년 1기작/10a)

비	목	별	수	량	단가(원)	금	액(원)	비	고			
조	주	산	물	가	액	10,581	kg	1,390	14,707,590			
	부	산	물	가	액				0	상품화율 95.9 %		
수	입		계				14,707,590					
경	중	종	묘	비	종	자	3.1	㉔	27,013	305,243		
			무	기	질	비	료	2,466.7	주	303	185,226	N:26.9 P:15.2 K:26.8kg
			유	기	질	비	료	비	10,751	kg	303,050	영 양 제 29.7 kg 농 용 석 회 79.0 kg 붕 소 0.4 kg
	간	농	약	비						83,268		
		광	열	·	동	력	비			1,898,283	살충제 유제 304.3 cc 입제 2.0 kg 수화제 0.5 kg	
		수	리	(	水	利	비			0		
	영	제	재	료	비					956,193	살균제 유제 481.0 cc 입제 1.0 kg 수화제 1.9 kg	
		소	농	구	비					4,942	전 유 기 3,107.0 KW 류 6,006 ℓ	
		대	농	구	상	각	비			430,329	비닐 1,206.0 m 활 족 26.0 개	
	비	영	농	시	설	상	각	비		1,050,206	지 주 대 16.0 개 비닐 끈 8.0 타 짚 17.0 kg	
		수	리	(	修	理	비			59,564	보 온 덮 개 62.0 kg 꽃 트 2,245.0 개	
		기	타	요	금					7,652	포 장 상 자 694.0 개	
	비		계					5,283,956				
임	차	료							59,747			
	고	용	노	력	비	177.5	시간	남 여 4,622 2,872	553,880	남 25.2 시간 여 152.3		
	계							5,897,583				
자	가	노	력	비	557.6	시간	남 여 4,622 2,872	2,097,377	남 283.4 시간 여 274.2			
소	부	가	가	치				8,810,007				
소	부	가	가	치				9,423,634				
소	부	가	가	치				59.9				

## 오이(반축성)

총남

(기준 : 년 1기작/10a)

비 목 별		수 량	단가(원)	금 액(원)	비 고	
조 수 입	주 산 물 가 액	8,484 kg	1,197	10,155,348		
	부 산 물 가 액			0	상품화율 93.0 %	
	계			10,155,348		
경          영          비	중	종 묘 비 종자	6.8 dl	9,530	235,372	N:34.1 P:16.8 K:29.0kg 영 양 제 64.0 kg 농 용 석 회 62.0 kg 분 소 0.8 kg  살충제 유제 928.6 cc 입제 0.6 kg 수화제 0.6 kg 살균제 유제 310.1 cc 수화제 2.2 kg  전 기 1,538.0 KW 류 2,483 l 비닐 1,044.0 m 활 죽 209.0 개 주 대 47.0 개 비닐 끈 9.0 타 짚 14.0 kg 보 온 덮 개 31.0 kg 트 1,803.0 개 포 장 상 자 567.0 개
		종묘 무기질 비료비	2,335.7 주	309	181,715	
	간	유기질 비료비	12,163 kg		253,434	
		농 약 비			97,047	
	제	광열 · 동력비			742,506	
		수리 (水利) 비			187	
		제 재 료 비			754,941	
		소 농 구 비			3,459	
	비	대농구 상각비			163,862	
		영농시설상각비			460,430	
수리 (修理) 비				28,557		
기 타 요 금				9,158		
계				2,930,668		
임 고	차 료			23,271		
	용 노 력 비	61.0시간	남 여 5,135 3,510	225,647	남 여 7.1 53.9 시간	
	계			3,179,586		
자 가 노 력 비	603.3시간	남 여 5,135 3,510	2,656,107	남 여 331.4 271.9 시간		
소 득			6,975,762			
부 가 가 치			7,224,680			
소 득 률 (%)			68.7			



## 오이(억제)

충남

(기준 : 년 1기작/10a)

비		목	별	수	량	단가(원)	금	액(원)	비	고	
조수입	주 산 물 가 액			6,223 kg		1,371	8,531,733				
	부 산 물 가 액						0	상품화율	92.0 %		
	계						8,531,733				
경	중	종 묘 비 종자		2.6 dl		48,759	211,575				
		무기질 비료비		1,520.7 주		334	100,586			N: 35.6 P: 18.6 K: 36.5kg	
		유기질 비료비		6,101 kg			157,124			영 양 제 15.1 kg	
		농 약 비					79,052			농 용 석 회 64.0 kg	
		광열 · 동력비					291,531			봉 소 0.5 kg	
		수리 (水利) 비					0			살충제 유제 655.3 cc	
	영	재	제 재 료 비					619,981			입제 4.1 kg
			소 농 구 비					3,411			수화제 0.6 kg
			대농구 상각비					204,031			살균제 유제 228.0 cc
			영농시설상각비					421,104			입제 0.2 kg
			수리 (修理) 비					68,918			수화제 1.4 kg
			기 타 요 금					6,262			
계						2,163,575					
비	임 차 료						65,036				
	고 용 노 력 비			67.5시간	남	4,969 3,147	231,189	남	10.3 시간 57.2		
	계						2,459,800				
자 가 노 력 비			454.5시간	남	4,969 3,147	1,850,829	남	230.8 시간 223.7			
소 득						6,071,933					
부 가 가 치						6,368,158					
소 득 륜 (%)							71.2				

## 토마토(반축성)

충남

(기준 : 년 1기작/10a)

비	목	별	수	량	단가(원)	금	액(원)	비	고			
조수입	주 산 물 가 액		9,534 kg		886	8,447,124						
	부 산 물 가 액					0		상품화율	94.9 %			
계						8,447,124						
경	중	종 묘 비 종자	1.7 dl		84,241	160,573		N:31.3 P:19.2 K:27.5kg 영 양 제 19.0 kg 농 용 석 회 87.0 kg 붕 소 0.2 kg 살충제 유제 314.3 cc 입제 1.5 kg 수화제 0.1 kg 살균제 유제 387.4 cc 수화제 0.9 kg 전 기 1,531.0 KW 유 류 1,542 ℓ 가 스 3 ℓ 비 닐 1,196.0 m 활 족 205.0 개 지 주 대 445.0 개 비 닐 끈 4.0 타 보 은 덮 개 115.0 kg 꽃 트 3,041.0 개 포 장 상 자 778.0 개				
		무기질 비료비	3,600.0 주							170		
		유기질 비료비	4,336 kg			63,227						
	간	농 약 비				43,672						
		광열 · 동력비				482,158						
		수리 (水利) 비				1,296						
		제 재 료 비				908,818						
		소 농 구 비				3,595						
		대농구 상각비				217,728						
		영농시설상각비				663,618						
영	수리 (修理) 비				18,308							
	기 타 요 금				3,607							
	계					2,712,628						
비	임 차 료					3,778						
	고	용	노	력	비	145.6시간	남 여	5,078 2,764	425,115	남 여	9.8 135.8	시간
	계							3,141,521				
자 가 노 력 비		467.9시간		남 여	5,078 2,764	1,870,387		남 여	249.4 218.5	시간		
소 득						5,305,603						
부 가 가 치						5,734,496						
소 득 률 (%)						62.8						

## 방울 토마토

충남

(기준 : 년 1기작/10a)

비	목	별	수	량	단가(원)	금	액(원)	비	고	
조	주 산 물 가 액		7,461	kg	1,991	14,854,851				
	부 산 물 가 액					0		상품화율	95.8 %	
입	계					14,854,851				
경	중	종 묘 비 종자	0.2	dl	583,160	248,179				
		무기질 비료비	2,454.6	주	168		226,505	N:25.1 P:20.1 K:32.0kg		
		유기질 비료비	10,875	kg			238,731	영 양 제 18.8 kg 농 용 석 회 75.0 kg		
		농 약 비					66,894	살충제 유제 327.8 cc 입제 1.9 kg		
	간	광열 · 동력비					2,010,186	수화제 0.1 kg		
		수리 (水利) 비					0	살균제 유제 674.0 cc 입제 1.3 kg		
		제 재 료 비					1,003,825	수화제 0.3 kg		
	영	소 농 구 비					6,827	전 기 4,291.0 KW 유 류 6,771 l		
	재	대농구 상각비					479,208	비 닐 1,102.0 m 활 족 17.0 개		
		영농시설상각비					1,182,163	지 주 대 46.0 개 비 닐 끈 7.0 타		
비		수리 (修理) 비					15,669	보 온 덮 개 58.0 kg		
		기 타 요 금					6,059	포 쏫 트 1,256.0 개 장 상 차 1,008.0 개		
	계						5,484,246			
비	임 차 료						3,333			
	고 용 노 력 비		329.1	시간	남 여 4,324 2,585	881,851	남 여 17.9 311.2	시간		
	계						6,369,430			
자	가	노	력	비	605.4	시간	남 여 4,324 2,585	2,075,181	남 여 293.4 312.0	시간
소	부	가	가	치				8,485,421		
소	부	가	가	치				9,370,605		
소	부	가	가	치				57.1		

## 딸기(반축성)

충남

(기준 : 년 1기작/10a)

비 목 별		수 량	단가(원)	금 액(원)	비 고
조 수 입	주 산 물 가 액	2,900 kg	2,549	7,392,100	
	부 산 물 가 액			0	상품화율 95.4 %
	계			7,392,100	
경 영 비	중 종 묘 비 종묘	10,128.5 주	71	715,863	
	무기질 비료비			66,174	N:19.0 P:15.4 K:19.7kg
	유기질 비료비	5,302 kg		185,993	영 양 제 8.2 kg
	농 약 비			30,758	농 용 석 회 55.0 kg
	간 광열 · 동력비			80,733	붕 소 0.7 kg
					살충제 유제 225.1 cc
	수리 (水利) 비			0	분제 0.3 kg
	제 재 료 비			934,791	입제 1.9 kg
	소 농 구 비			3,000	수화제 0.1 kg
	재 대농구 상각비			91,060	살균제 유제 165.1 cc
					입제 0.1 kg
	영농시설상각비			330,825	수화제 0.5 kg
	수리 (修理) 비			15,093	제초제 유제 15.3 cc
	기 타 요 금			3,501	전 유 기 885.0 KW
비 계				2,457,791	리 유 204 ℓ
입 차 료				71,922	
고 용 노 력 비	173.4시간	남 여 4,458 / 2,800		526,141	남 여 24.5 / 148.9 시간
계				3,055,854	
자 가 노 력 비	568.6시간	남 여 4,458 / 2,800		2,060,299	남 여 282.4 / 286.2 시간
소 부 가 가 치				4,336,246	
소 득 률 (%)				4,934,309	
				58.7	

## 수박(반축성)

충남

(기준 : 년 1기작/10a)

비 목 별		수 량	단가(원)	금 액(원)	비 고	
조 수 입	주 산 물 가 액	4,238 kg	761	3,225,118		
	부 산 물 가 액			0	상품화율 95.2 %	
계				3,225,118		
경 영 비	중 증 묘 비 종자	4.5 dl	16,428	73,928		
	무기질 비료비			41,377	N:16.6 P:9.8 K:15.9 kg	
	유기질 비료비	3,415 kg		93,454	영 양 제 0.9 kg 농 용 석 회 77.0 kg	
	농 약 비			29,757	살충제 유제 367.0 cc 입제 1.0 kg	
	광열 · 동력비			30,262	수화제 11.3 kg	
	간 수리 (水利) 비			855	살균제 유제 109.1 cc 분제 0.1 kg	
	제 재 료 비			402,324	입제 0.4 kg 수화제 74.6 kg	
	소 농 구 비			2,562	제조제 유제 94.9 cc	
	대농구 상각비			116,093	기 타 농 약 1.0 kg 전 기 류 344.0 KW	
	영농시설상각비			255,731	유 비 닐 63 ℓ 비 닐 970.0 m	
	재 수리 (修理) 비			16,751	활 비 닐 288.0 개 죽 끈 3.0 타	
	기 타 요 금			3,305	비 닐 36.0 kg 보 온 덮 개 트 76.0 kg	
	비 계				1,066,399	740.0 개
	임 차 료				16,153	
고 용 노 력 비	48.5시간	남 여 4,781 3,312		174,146	남 여 9.2 시간 39.3	
계				1,256,698		
자 가 노 력 비	350.8시간	남 여 4,780 3,312		1,430,787	남 여 183.2 시간 167.6	
소 득				1,968,420		
부 가 가 치				2,158,719		
소 득 륜 (%)				61.0		

## 들   껏   잎

충남

(기준 : 년 1기작/10a)

비   목   별		수   량	단가(원)	금   액(원)	비   고	
조 수 입	주 산 물 가 액	3,538 kg	3,520	12,453,760		
	부 산 물 가 액			0	상품화율 96.4 %	
	계			12,453,760		
경  영 재  비	중  간  비	종 묘 비 종자	8.0 kg	3,125	24,996	
		무기질 비료비			32,465	N:40.8 P:17.0 K:16.4kg
		유기질 비료비	1,909 kg		115,830	농 용 석 회 126.0 kg 소        1.6 kg
		농 약 비			6,808	
		광열 · 동력비			197,802	살충제 유제 229.0 cc 입제        0.2 kg
		수리 (水利) 비			0	
		제 재 료 비			992,270	살균제 수화제 0.1 kg
		소 농 구 비			2,531	
		대농구 상각비			130,995	전       기 3,991.0 KW 유       류        161 ℓ 비       닐        600.0 m 활       죽        476.0 개 지       주        26.0 개 비       대        10.0 타 포       장        1,769.0 개
		영농시설상각비			423,050	
		수리 (修理) 비			12,906	
		기 타 요 금			2,824	
	계			1,942,477		
임    차    료			25,000			
고 용 노 력 비	230.8시간	남 여	4,580 3,195	759,012	남        15.6 시간 215.2	
계			2,726,489			
자 가 노 력 비	618.7시간	남 여	4,580 3,195	2,400,141	남        305.7 시간 313.0	
소            득			9,727,271			
부    가    가    치			10,511,283			
소    득    률 (%)			78.1			



## 땅 공

충남

(기준 : 년 1회/10a)

비 목 별		수 량	단가(원)	금 액(원)	비 고	
조 수 입	주 산 물 가 액	223 kg	2,705	603,215		
	부 산 물 가 액			0	상품화율 93.5 %	
	계			603,215		
경 영 비	중 간 제 비	종 묘 비 종자	11.3 kg	3,223	36,425	
		무기질 비료비			25,874	N:8.9 P:12.3 K:10.4 kg
		유기질 비료비	1,425 kg		37,158	농 용 석 회 91.0 kg 분 소 0.2 kg
		농 약 비			14,194	살충제 유제 163.8 cc 분제 0.2 kg 입제 2.5 kg 수화제 0.1 kg
		광열 · 동력비			4,369	살균제 유제 27.8 cc 수화제 0.2 kg
		수리 (水利) 비			0	제조제 유제 291.6 cc 입제 1.1 kg
		제 재 료 비			17,017	유 류 16 ℓ
		소 농 구 비			1,311	비 날 874.0 m
		대농구 상각비			15,130	
		영농시설상각비			106	
		수리 (修理) 비			2,591	
		기 타 요 금			853	
		계			155,028	
임 차 료 고 용 노 력 비	임 차 료			11,639		
	고 용 노 력 비	14.8시간	남 여 3,782 2,765	41,532	남 여 0.6 시간 14.2	
	계			208,199		
자 가 노 력 비	67.6시간	남 여 3,772 2,756	219,224	남 여 32.4 시간 35.2		
소 득			395,016			
부 가 가 치			448,187			
소 득 률 (%)			65.5			



## 업 연 초

충남

(기준 : 년 1회/10a)

비	목	별	수	량	단가(원)	금	액(원)	비	고																
조	주 산 물 가 액		279	kg	5,095	1,421,505																			
	부 산 물 가 액					0		상품화율	96.5 %																
입	계					1,421,505																			
경	영	비	1,684	kg																					
										중	종	묘	비	0											
											무	기	질	비	료	비	N:16.4 P:14.3 K:24.8kg								
											유	기	질	비	료	비	농	용	석	회	46.0 kg				
											농	약	비	30,256			살	충	제	유	제	234.2 cc			
										간	광	열	·	동	력	비	39,095			입	제	0.3 kg			
											수	리	(水	利)	비	0				수	화	제	0.2 kg		
											제	재	료	비	67,881					살	균	제	유	제	26.7 cc
											소	농	구	비	1,425					수	화	제	0.2 kg		
										재	대	농	구	상	각	비	38,839			제	초	제	유	제	156.2 cc
											영	농	시	설	상	각	비	15,548		전	기	80 KW			
											수	리	(修	理)	비	2,566				유	류	126 ℓ			
											기	타	요	금	770					비	닐	1,043.0 m			
	계					263,393				활	죽	7.0 개													
	입	차	료			12,547				비	닐	2.0 타													
	고	용	노	력	비	71.8시간	남	5,056		왕	겨	9.0 kg													
					여	2,917		238,744				6.0 kg													
	계							514,684		남		13.7 시간													
										여		58.1													
자	가	노	력	비	189.8시간	남	5,050	775,606		남		104.5 시간													
					여	2,906				여		85.3													
소	부	가	가	치				906,821																	
소	부	가	가	치				1,158,112																	
소	부	가	가	치				63.8																	

## 느타리버섯

충남

(기준 : 년/100평)

비	목	별	수	단가(원)	금	액(원)	비	고
조수입	주 산 물 가 액		5,920 kg	2,837		16,795,040	년간재배회수 재배사면율 상 품 화	1.5 회 56 % 95.9 %
	부 산 물 가 액					68,346		
	계					16,863,386		
영	경	종	747.5 kg	1,296		969,020	살	140.0 cc
		균					제	
	간	배	9,138 kg	221		2,015,309	살	14.0 cc
		지					균	
		제					제	
		조					유	2,269.9 ℓ
		비					류	
		농					전	751.0 Kw
		약					기	636.0 m
		비					닐	8.0 타
광					노	2.0 개		
열					테	27.0 m		
·					이	14.0 kg		
동					프	5.0 kg		
력					강	4.0 kg		
비					울	2.0 kg		
간	수				철	2,784.0 개		
리	리				사			
비	제				장			
재	대				상			
료	농				자			
비	구							
소	상							
농	각							
구	비							
비	영							
대	농							
농	시							
구	설							
상	상							
각	각							
비	수							
영	리							
농	(							
시	修							
설	理							
상	)							
각	비							
비	기							
영	타							
농	요							
구	금							
상	계							
각								
비								
영								
농								
시								
설								
상								
각								
비								
영								
농								
시								
설								
상								
각								
비								
영								
농								
시								
설								
상								
각								
비								
영								
농								
시								
설								
상								
각								
비								
영								
농								
시								
설								
상								
각								
비								
영								
농								
시								
설								
상								
각								
비								
영								
농								
시								
설								
상								
각								
비								
영								
농								
시								
설								
상								
각								
비								
영								
농								
시								
설								
상								
각								
비								
영								
농								
시								
설								
상								
각								
비								
영								
농								
시								
설								
상								
각								
비								
영								
농								
시								
설								
상								
각								
비								
영								
농								
시								
설								
상								
각								
비								
영								
농								
시								
설								
상								
각								
비								
영								
농								
시								
설								
상								
각								
비								
영								
농								
시								
설								
상								
각								
비								
영								
농								
시								
설								
상								
각								
비								
영								
농								
시								
설								
상								
각								
비								
영								
농								
시								
설								
상								
각								
비								
영								
농								
시								
설								
상								
각								
비								
영								
농								
시								
설								
상								
각								
비								
영								
농								
시								
설								
상								
각								
비								
영								
농								
시								
설								
상								
각								
비								
영								
농								
시								
설								
상								
각								
비								
영								
농								
시								
설								
상								
각								
비								
영								
농								
시								
설								
상								
각								
비								
영								
농								
시								
설								
상								
각								
비								
영								
농								
시								
설								
상								
각								
비								
영								
농								
시								
설								
상								
각								
비								
영								
농								
시								
설								
상								
각								
비								
영								
농								
시								
설								
상								
각								
비								
영				</				

## 표 고 버 섯

충남

(기준 : 4년 1기작/1,000본)

비 목 별		수 량	단가(원)	금 액(원)	비 고		
조 수 입	주 산 물 가 액	1,140 kg	5,530	6,304,200	재 배 사 면 적 상 품 화 율	33 평 92.4 %	
	부 산 물 가 액			3,199			
	계			6,307,399			
영 비	중 간	중 균 비	125.2 kg	1,790	224,078	살충제 분제	2.0 kg
		배 지 제 조 비 (벗짚/원목등)	1,000 kg	1,921	1,921,019	입제	1.0 kg
		농 약 비			4,641	유 류	46.6 ℓ
	재 비	광 열 · 동 력 비			17,076	전 기	49.0 Kw
		수 리 비			7,565	비 닐	68.0 m
		제 재 료 비			224,940	테 이 프	1.0 개
		소 농 구 비			5,946	고 무 호 스	7.0 m
		대 농 구 상 각 비			108,584	철 사	5.0 kg
		영 농 시 설 상 각 비			305,926	포 장 상 자	118.0 개
	비 비	수 리 (修 理) 비			6,763		
		기 타 요 금			2,819		
		계			2,829,357		
	임 차 료 고 용 노 력 비	임 차 료			7,512		
고 용 노 력 비		99.1시간	남 여 5,647 3,218	455,170	남 여	56.1 시간 43.0	
계				3,292,039			
자 가 노 력 비	103.1시간	남 여 5,450 3,167	456,420	남 여	56.9 시간 46.2		
소 득			3,015,360				
부 가 가 치			3,478,042				
소 득 륜 (%)			47.8				

# 인 삼

충남

(기준 : 4년 1기작/10a)

비 목 별		수 량	단가(원)	금 액(원)	비 고	
조수입	주 산 물 가 액	485 kg	19,986	9,693,210		
	부 산 물 가 액			10,419	상품화율 95.7 %	
	계			9,703,629		
경 영 비	중 종 묘 비 종자	13.8 dl	37,923	523,334		
	무기질 비료비			6,916	N:1.3 P:1.0 K:1.7 kg	
	유기질 비료비	4,169 kg		197,821	농 용 석 회 18.0 kg 붕 소 0.2 kg	
	농 약 비			153,906	살충제 유제 1,716.1 cc 입제 17.9 kg	
	간 광열 · 동력비			33,720	수화제 0.6 kg	
	수리 (水利) 비			0	살균제 유제 197.0 cc 분제 0.2 kg	
	제 재 료 비			824,983	수화제 4.0 kg	
	소 농 구 비			5,079	제초제 유제 301.8 cc	
	재 대농구 상각비			212,140	전 기 25 KW 유 류 105 ℓ	
	영농시설상각비			3,974	비 닐 268.0 m 활 죽 508.0 개	
	수리 (修理) 비			25,502	비 닐 끈 6.0 타 닐 짚 688.0 kg	
	기 타 요 금			8,894	왕 겨 36.0 kg	
	비	계			1,996,269	
	임 고	차 료			330,000	
용 노 력 비		319.1시간	남 여 5,085 3,063	1,141,791	남 여 81.3 시간 237.8	
계				3,468,060		
자 가 노 력 비	421.4시간	남 여 5,085 3,063	1,736,801	남 여 220.6 시간 200.8		
소 부 소	가 가 처 득 률 (%)			6,235,569 7,707,360 64.3		

# 당 귀

충남

(기준 : 년 1기작/10a)

비 목 별		수 량	단가(원)	금 액(원)	비 고	
조 수 입	주 산 물 가 액	287 kg	6,213	1,783,131		
	부 산 물 가 액			0	상품화율 95.8 %	
	계			1,783,131		
경 영 비	중	종 묘 비 종자	2.3 dl	41,396	95,210	
	간 재 비	무기질 비료비			27,974	N:29.9 P:18.7 K:17.1kg
		유기질 비료비	987 kg		70,760	농 용 석 회 114.0 kg
		농 약 비			17,246	살충제 유제 148.1 cc 입제 1.9 kg
		광열 · 동력비			7,081	수화제 0.2 kg
		수리 (水利) 비			0	살균제수화제 0.3 kg
		제 재 료 비			37,377	제조제 유제 364.8 cc
		소 농 구 비			2,869	유 류 26 l 비 닐 끈 1.0 타
		대농구 상각비			46,648	왕 질 282.0 kg
		영농시설상각비			0	왕 겨 42.0 kg
		수리 (修理) 비			13,164	
		기 타 요 금			2,418	
		계			320,747	
		임 차 료			778	
고 용 노 력 비	64.1시간	남 여 4,580 3,195	230,422	남 여 18.5 시간 45.6		
계			551,947			
자 가 노 력 비	141.1시간	남 여 4,580 3,195	551,227	남 여 72.5 시간 68.6		
소 득			1,231,184			
부 가 가 치			1,462,384			
소 득 륜 (%)			69.0			

# 구 기 자

충남

(기준 : 년 1기작/10a)

비	목	별	수	량	단가(원)	금	액(원)	비	고
조 수 입	주 산 물 가 액		311 kg		15,108	4,698,588			
	부 산 물 가 액					0		상품회율	93.1 %
	계					4,698,588			
경  영  비	중	무기질 비료비	2,593 kg			66,902		N: 83.1 P: 30.2 K: 51.0kg	
		유기질 비료비			54,253		농 용 석 회 83.0 kg 규 산 질 11.0 kg		
	간	농 약 비				143,076		살충제 유제 1,790.6 cc	
		광열 · 동력비				99,532		입제 3.2 kg 수화제 0.7 kg	
	재	수리 (水利) 비				37		살균제수화제 7.4 kg	
		제 재 료 비				78,607		제조제 유제 495.4 cc 입제 0.1 kg	
	비	소 농 구 비				2,211			
		대농구 상각비				117,614		전 기 372 KW 유 류 278 ℓ	
		영농시설상각비				3,787		연 탄 26.0 개 비 닐 169.0 m	
		수리 (修理) 비				6,420		비 닐 끈 3.0 타 비 닐 짚 102.0 kg	
	기 타 요 금				1,242		왕 겨 15.0 kg		
	계				573,681				
	임 차 료				6,637				
	고 용 노 력 비	395.5시간	남 여	5,546 2,653	1,053,601		남 여	1.5 시간 394.0	
	계				1,633,919				
	자 가 노 력 비	620.7시간	남 여	5,539 2,645	2,345,861		남 여	243.3 시간 377.4	
소	부	득			3,064,669				
소	부	가			4,124,907				
소	부	가			65.2				
소	부	득			65.2				
소	부	를 (%)			65.2				

## 지 황

충남

(기준 : 년 1기작/10a)

비 목 별		수 량	단가(원)	금 액(원)	비 고			
조 수 입	주 산 물 가 액	951 kg	2,806	2,668,506				
	부 산 물 가 액			0	상품화율	94.4 %		
	계			2,668,506				
경 영 비	중 간 재 비	중 요 비 종자	62.1 kg	2,483	154,187			
		무기질 비료비			34,601	N:27.1 P:29.1 K:25.9kg		
		유기질 비료비	2,100 kg		94,855	농 용 석 회	97.0 kg	
		농 약 비			11,798	살충제 유제	8.0 cc	
		광열 · 동력비			12,603	입제	4.0 kg	
		수리 (水利) 비			0	살균제수화제	0.2 kg	
		제 재 료 비			41,417	제초제 유제	463.3 cc	
		소 농 구 비			2,267	유 류	46 ℓ	
		대농구 상각비			62,484	비 닐	854.0 m	
		영농시설상각비			0	짚	250.0 kg	
		수리 (修理) 비			6,241			
		기 타 요 금			901			
		계				421,354		
		임 차 료				5,000		
		고 용 노 력 비	70.4시간	남 여	4,457 3,341	254,624	남 여	17.4 시간 53.0
계				680,978				
자 가 노 력 비	128.1시간	남 여	4,457 3,341	499,964	남 여	64.5 시간 63.6		
소 득				1,987,528				
부 가 가 치				2,247,152				
소 득 률 (%)				74.5				

## 양 잡(약용)

충남

(기준 : 년/10a)

비 목 별		수 량	단가(원)	금 액(원)	비 고		
조 수 입	주 산 물 가 액	춘 15.0 kg	춘 68,590	2,029,326			
	부 산 물 가 액	추 15.0	추 66,698	0	상품화율 100.0 %		
	계			2,029,326			
경 영 비	중 간 재 비	중 묘 비	춘 추 3.1상자 3.0상자	20,179 22,454	129,918		
		무기질 비료비			33,007	N:24.4 P:10.0 K:19.5kg	
		유기질 비료비	2,004 kg		53,807	영 양 제 0.4 kg 농 용 석 회 40.0 kg 붕 소 0.6 kg	
		농 약 비			23,760	살충제 유제 521.0 cc	
		광열 · 동력비			18,938	입제 2.0 cc 수화제 17.0 kg	
		수리 (水利) 비			0	살균제 유제 1,176.0 cc	
		제 재 료 비			42,462	수화제 1.0 kg 제조제 유제 677.0 cc	
		소 농 구 비			2,298	기 타 농 약 5.0 kg	
		대농구 상각비			32,173	기 전 유 류 39.0 KW 비 닐 65.5 ℓ	
		영농시설상각비			31,819	비 닐 43.0 m 중 야 130.0 매	
		수리 (修理) 비			23,137	P P 마 대 3.0 개 질왕 17.0 kg	
		조 성 비			18,659	겨 망 24.0 kg 그 물 망 12.0 kg	
		기 타 요 금			35,947		
		계				445,925	
		임 차 료 고 용 노 력 비	임 차 료			4,833	
고 용 노 력 비	15.5시간		남 여 4,612 2,729	45,877	남 여 1.9 시간 13.6		
계				496,635			
자 가 노 력 비	208.2시간	남 여 4,612 2,729	764,763	남 여 104.4 시간 103.8			
소 득				1,532,691			
부 가 가 치				1,583,401			
소 득 륜 (%)				75.5			





# 배

충남

(기준 : 년 1회/10a)

비 목 별		수 량	단가(원)	금 액(원)	비 고
조 수 입	주 산 물 가 액	2,620 kg	1,902	4,983,240	
	부 산 물 가 액			665	상품화율 93.8 %
	계			4,983,905	
경 영 비	중	5,398 kg	무기질 비료비	51,604	N:22.4 P:11.1 K:21.7kg 영 양 제 0.3 kg 농 용 석 회 35.0 kg 붕 소 0.1 kg
			유기질 비료비	135,400	
			농 약 비	138,870	
			광열 · 동력비	29,092	
	간	수리 (水利) 비		0	살균제 유제 132.0 cc 수화제 3.0 kg
		제 재 료 비		335,685	제초제 유제 362.0 cc
	재	소 농 구 비		8,173	전 기 105.0 KW 유 류 91.1 ℓ 비 닐 6.0 m
		대농구 상각비		184,260	붕 지 (핀) 6,167 개 근 3.0 타
		영농시설상각비		56,369	보 조 목 12.0 m 저 장 상 자 37.0 개
		수리 (修理) 비		17,926	포 장 상 자 166.0 개
		조 성 비		33,748	포 장 재 54 개
	비	기 타 요 금		3,069	
		계			994,196
입 고	차 료			12,000	
	용 노 력 비	91.2시간	남 영 6,277 3,442	346,796	남 영 11.6 시간 79.6
	계			1,352,992	
자 가 노 력 비	198.8시간	남 영 6,277 3,442	1,021,918	남 영 119.1 시간 79.7	
소 득			3,630,913		
부 가 가 치			3,989,709		
소 득 륜 (%)			72.9		

## 부 승 아

총합

(기준 : 년 1회/10a)

비 목 별		수 량	단가(원)	금 액(원)	비 고
조 수 입	주 산 물 가 액	2,049 kg	1,523	3,120,627	
	부 산 물 가 액			0	상품화율 95.3 %
	계			3,120,627	
경 영 비	중	3,035 kg	무기질 비료비	65,957	N:27.0 P:18.1 K:30.8kg 영 양 제 1.4 kg 농 용 석 회 350.0 kg
			유기질 비료비	93,636	
			농 약 비	102,310	살충제 유제 895.0 cc 수화제 1.0 kg
	간	광열 · 동력비		13,055	
		수리 (水利) 비		0	살균제 유제 150.0 cc 수화제 2.0 kg
	재	제 재 료 비		179,224	제초제 유제 753.0 cc
		소 농 구 비		3,525	전 기 23.0 KW 유 류 40.1 ℓ
		대농구 상각비		62,876	비 널 3.0 m 봉 지 (핀) 2,056 개
		영농시설상각비		9,589	끈 2.0 타
		수리 (修理) 비		13,280	저 장 상 자 5.0 개 포 장 상 자 129.0 개
	비	조 성 비		83,578	포 장 재 46 개
		기 타 요 금		2,505	
	계				629,535
임 고	차 료			2,500	
	용 노 력 비	56.1시간	남 여 5,439 3,161	198,289	남 여 9.2 시간 46.9
	계			830,324	
자 가 노 력 비	202.4시간	남 여 5,439 3,339	919,833	남 여 116.2 시간 86.2	
소 부 소	가 가 득			2,290,303	
	가 가 득			2,491,092	
	득 륜 (%)			73.4	



# 시 설 포 도

충남

(기준 : 년 1회/10a)

비	목	별	수	량	단가(원)	금	액(원)	비	고		
조 수 입	주	산	물	가	액	1,466	kg	5,667	8,307,822		
	부	산	물	가	액				0	상품화율 90.9 %	
	계							8,307,822			
경  영  비	중  간  재  비	무	기	질	비	료	비		154,454	N:18.0 P:15.0 K:18.0kg	
		유	기	질	비	료	비	9,020	kg	300,581	영 양 제 15.0 kg 농 용 석 회 88.0 kg 규 산 질 15.0 kg 붕 소 1.0 kg
		농	약	비					51,821		살충제 유제 500.0 cc
		광	열	·	동	력	비			1,445,153	살균제 유제 32.0 cc 수화제 16.0 kg
		수	리	(	水	利)	비			0	제초제 유제 297.0 cc
		제	재	료	비				915,826		전 기 2,060.0 KW 유 류 4,650.6 ℓ 가 스 5.0 개 비 널 1,322.0 m 붕 지(핀) 310 개 끈 6.0 타 저 장 상 3.0 개 포 장 상 994.0 개
		소	농	구	비				7,416		
		대	농	구	상	각	비			536,225	
		영	농	시	설	상	각	비		1,390,882	
		수	리	(	修	理)	비			37,113	
		조	성	비						91,306	
		기	타	요	금					11,426	
	계								4,942,203		
입 고	차	료						0			
	용	노	력	비	63.2	시간	남 여	5,667 3,306	251,909	남 여 18.2 45.0 시간	
	계								5,194,112		
자	가	노	력	비	309.4	시간	남 여	5,667 3,306	1,425,899	남 여 170.7 138.7 시간	
소	부	가	가	치					3,113,710		
소	부	가	가	치					3,365,619		
소	득	률	(%)						37.5		

## 단 감

충남

(기준 : 년 1회/10a)

비 목 별		수 량	단가(원)	금 액(원)	비 고
조 수 입	주 산 물 가 액	1,026 kg	2,306	2,365,956	
	부 산 물 가 액			0	상품화율 97.5 %
	계			2,365,956	
경 영 비	중	무기질 비료비		27,428	N:12.9 P:14.7 K:12.1kg
		유기질 비료비	1,805 kg	40,139	살충제 유제 606.0 cc 수화제 1.0 kg
	간	농 약 비		38,764	살균제 유제 56.0 cc 수화제 2.0 kg
		광열 · 동력비		9,753	
	재	수리 (水利) 비		0	제초제 유제 528.0 cc
		제 재 료 비		56,244	유 류 34.8 l
		소 농 구 비		2,002	끈 2.0 타
		대농구 상각비		13,445	포 장 상 자 78.0 개
		영농시설상각비		2,844	
		수리 (修理) 비		3,334	
		조 성 비		5,048	
	비	기 타 요 금		0	
		계			199,001
임 고	차 료			0	
	용 노 력 비	49.5시간	남 여 4,458 3,319	187,867	남 여 20.7 시간 28.8
	계			386,868	
자 가	노 력 비	164.2시간	남 여 4,458 3,319	638,036	남 여 81.7 시간 82.5
소 부 소	득 가 가 치 득 른 (%)			1,979,088 2,166,955 83.6	

# 시 설 국 화

충남

(기준 : 년 1기작/10a)

비	목	별	수	량	단가(원)	금	액(원)	비	고	
조수입	주 산 물 가 액		56,326 본		118	6,646,468				
	부 산 물 가 액					0		상품화율	92.5 %	
	계					6,646,468				
경영비	중간재비	중 료 비	21,813.0 주		52	1,135,585				
		무기질 비료비				41,268		N:15.9 P:12.9 K:9.9 kg		
		유기질 비료비	3,267 kg			152,241		영 양 제 1.4 kg		
		농 약 비				94,715		농 용 석 회 56.0 kg		
		광열 · 동력비				148,096		붕 소 0.3 kg		
		수리 (水利) 비				0		살충제 유제 1,133 cc		
		제 재 료 비				496,731		입제 3.0 kg		
		소 농 구 비				5,395		수화제 1.0 kg		
		대농구 상각비				62,424		살균제 유제 1,394 cc		
		영농시설상각비				620,092		수화제 1.0 kg		
		수리 (修理) 비				31,072		전 기 1,352 KW		
		기 타 요 금				5,070		류 232 ℓ		
		계					2,792,689		비닐 708.0 m	
			임 차 료				6,667		활 죽 8.0 개	
			고 용 노 력 비	70.4시간		남 여 5,167 3,467	259,886		주 대 345.0 개	9.3 시간 61.1
	계				3,059,242		비닐 끈 5.0 타			
	자 가 노 력 비	504.3시간		남 여 5,167 3,467	2,177,998		포 장 상 자 105.0 개	252.7 시간 251.6		
소	부	가	가	득	3,587,226					
소	부	가	가	치	3,853,779					
소	부	가	가	득 륜 (%)	54.0					

## 백 합

충남

(기준 : 년 1기작/10a)

비 목 별		수 량	단가(원)	금 액(원)	비 고
조 수 입	주 산 물 가 액	28,899 본	499	14,420,601	
	부 산 물 가 액			0	상품화율 92.1 %
	계			14,420,601	
경 영 비 비	중 종 묘 비	27,372.2 구	186	5,101,043	
	무기질 비료비			35,149	N:11.8 P:10.3 K:9.4 kg
	유기질 비료비	3,132 kg		136,688	
	농 약 비			72,153	농 용 석 회 33.0 kg 붕 소 0.4 kg
	간 광열 · 동력비			385,852	살충제 유제 903 cc 입제 3.0 kg 수화제 1.0 kg
	수리 (水利) 비			711	살균제 유제 738 cc 수화제 1.0 kg
	제 재 료 비			559,155	제초제 유제 151.0 cc 전 기 713 KW
	소 농 구 비			4,871	유 류 1,306 ℓ 비 닐 284.0 m
	재 대농구 상각비			80,315	활 주 대 27.0 개 지 주 대 213.0 개
	영농시설상각비			712,580	비 닐 끈 5.0 타 포 장 상 자 162.0 개
	수리 (修理) 비			51,373	
	기 타 요 금			10,436	
	계			7,150,326	
	임 차 료 고 용 노 력 비	임 차 료			0
고 용 노 력 비		66.3시간	남 여 5,333 3,633	260,587	남 여 11.6 시간 54.7
계				7,410,913	
자 가 노 력 비	451.7시간	남 여 5,333 3,633	2,049,706	남 여 240.4 시간 211.3	
소 득			7,009,688		
부 가 가 치			7,270,275		
소 득 률 (%)			48.6		





## 한 우 번 식 우

충남

(기준 : 두/년)

비 목 별		수 량	단가(원)	금 액(원)	비 고	
조 수 입	주 산 물 가 액	0.9두	855,731	770,158		
	부 산 물 가 액			48,650	번식회수 0.9 회	
	계			818,808		
경 영 비	중 간 재	가 축 상 각 비	1.0 두	72,668	72,668	배 합 사 료 1,091.0 kg 인 공 유 67.2 kg 강 류 류 39.0 kg 벧 짚 1,331.0 kg 생 사 일 리 지 8.0 kg 전 기 류 98.0 KW 유 비 류 14.3 ℓ 닐 짚 6.0 m 왕 겨 밥 15.0 kg 왕 겨 밥 261.0 kg 왕 겨 밥 96.0 kg
		농 후 사 료 비	1,197.2 kg		272,682	
		조 사 료 비	1,417.0 kg		122,809	
		진 료 위 생 비			27,548	
		수 도 광 열 비			36,056	
		제 재 료 비			40,540	
		소 농 구 비			1,533	
		대 농 구 상 각 비			21,506	
		영 농 시 설 상 각 비			17,238	
		수 리 (修 理) 비			11,209	
	비	종 부 료			31,302	
		기 타 요 금			1,403	
		계			656,494	
임 고	차 료			0		
	용 노 력 비	1.7시간	남 여 4,724 3,089	7,376	남 여 1.3 시간 0.4	
	계			663,870		
사 가 노 력 비	111.2시간	남 여 4,724 3,089	470,372	남 여 77.6 시간 33.6		
소 득			154,938			
부 가 가 치			162,314			
소 득 륜 (%)			18.9			

## 한 우 비 육 우

충남

(기준 : 두/년)

비 목 별		수 량	단가(원)	금 액(원)	비 고	
조 수 입	주 산 물 가 액	539.7kg	4,696	2,534,431	연간중채량	376 kg
	부 산 물 가 액			41,950	비육회수	0.9 회
	계			2,576,381		
경 영 비	중 간 재 비	종 축 비	1.0 두	1,223,290	1,223,290	배 합 사 료 2,690.0 kg 공 유 16.0 kg 강 류 1.0 kg 벼 짚 664.0 kg 생 초 17.0 kg 전 기 190.0 KW 유 류 11.8 ℓ 닐 3.0 m 짚 가 마 32.0 kg 니 겨 밥 1.0 장 왕 톱 225.0 kg 밥 225.0 kg
		농 후 사 료 비	2709.0 kg		757,737	
		조 사 료 비	681.0 kg		69,964	
		진 료 위 생 비			23,715	
		수 도 광 열 비			11,054	
		제 재 료 비			37,063	
		소 농 구 비			1,163	
		대 농 구 상 각 비			19,745	
		영 농 시 설 상 각 비			16,768	
		수 리 (修 理) 비			9,100	
		종 부 료			0	
		기 타 요 금			1,161	
	계			2,170,760		
임 차 료 고 용 노 력 비	임 차 료			605		
	고 용 노 력 비	0.1시간	남 5,622 여 3,251	562	남 0.1 시간 여 0.0	
	계			2,171,927		
자 가 노 력 비	78.2시간	남 5,622 여 3,251	391,746	남 58.0 시간 여 20.2		
소 득			404,454			
부 가 가 치			405,621			
소 득 륜 (%)			15.7			

# 낙 농

충남

(기준 : 두/년)

비 목 별		수 량	단가(원)	금 액(원)	비 고	
조수입	주 산 물 가 액	6,460.6kg	547	3,533,948		
	부 산 물 가 액			436,546	번식회수 0.6 회	
	계			3,970,494		
경영비	중 간	가 축 상 각 비	1.0 두	273,167	273,167	
		농 후 사 료 비	3,830.9 kg		1,100,696	배 합 사 료 3,748.0 kg
		조 사 료 비	4,974.0 kg		503,644	인 공 유 36.9 kg
		진 료 위 생 비			83,780	식품 부산물 46.0 kg
		수 도 광 열 비			41,155	빛 짚 1,337.0 kg
		제 재 료 비			34,801	건 초 197.0 kg
		소 농 구 비			1,266	생 초 431.0 kg
	영 재 비	대농구 상각비			115,745	사 일 리 지 2,745.0 kg
		영농시설상각비			31,536	야 초 1.0 kg
		수리(修理)비			31,194	전 기 1,025.0 KW
		종 부 료			30,059	유 류 41.6 ℓ
		기 타 요 금			4,718	비 닐 3.0 m
		계			2,251,761	양 료 263.0 kg
입 고	차 료			5,010		
	용 노 력 비	3.0시간	남 여 6,159 4,079	17,853	남 여 2.7 시간 0.3	
	계			2,274,624		
자 가 노 력 비	135.5시간	남 여 6,159 4,079	759,040	남 여 99.2 시간 36.3		
소 득	가 가 치			1,695,870		
소 득 륜 (%)				1,718,733		
				42.7		

## 변 식 돈

충남

(기준 : 두/년)

비	목	별	수	량	단가(원)	금	액(원)	비	고		
조 수 입	주	산	물	가	역	19.7	두	50,730	999,381		
	부	산	물	가	역				10,401	번식회수 2.1 회	
	계							1,009,782			
경 영 비	중 간 재 비	가	축	상	각	비	1.0	두	29,942	29,942	
		농	후	사	료	비	1,182.7	kg		362,808	배합사료 1,173.0 kg
		조	사	료	비					0	공유기 240.0 KW
		진	료	위	생	비				20,340	비류닐 26.0 l
		수	도	광	열	비				15,197	비닐짚 3.0 m
		제	재	료	비					6,293	칼짚 6.0 kg
		소	농	구	비					639	짚겨 79.0 kg
		대	농	구	상	각	비			6,183	밥 11.0 kg
		영	농	시	설	상	각	비		16,386	
		수	리	(修	리)	비				4,993	
		종	부	료						35,649	
		기	타	요	금					1,202	
	계								499,632		
임 고	차	료						0			
	용	노	력	비	4.5	시간	남 여	4,785 3,162	20,071	남 여	3.6 0.9
	계								519,703		
자	가	노	력	비	59.0	시간	남 여	5,092 2,918	264,339	남 여	42.4 16.6
소	부	가	가	치				490,079			
소	부	가	가	치				510,150			
소	득	률	(%)					48.5			

## 비 육 돈

충남

(기준 : 두/년)

비 목 별		수 량	단가(원)	금 액(원)	비 고			
조수입	주 산 물 가 액	212.2kg	1,607	341,005	연간증체량	166 kg		
	부 산 물 가 액			10,645	비육회수	2.2 회		
	계			351,650				
경 영 비	중 간 재 비	중 축 비	2.0 두	47,546	95,093	배 합 사 료 전 유 비 왕 톱		
		농 후 사 료 비	566.0 kg		170,739			566.0 kg
		조 사 료 비			0			63.0 KW
		진 료 위 생 비			5,696			12.2 ℓ
		수 도 광 열 비			5,804			1.0 m
		제 제 료 비			3,096			35.0 kg
		소 농 구 비			369			11.0 kg
		대 농 구 상 각 비			2,769			
		영 농 시 설 상 각 비			3,094			
		수 리 (修 理) 비			2,806			
		중 부 료			0			
		기 타 요 금			378			
		계						289,844
	임 고	차 료			261			
용 노 력 비		0.4시간	남 5,430 여 3,280	2,172	남 0.4 시간 여 0.0			
계				292,277				
자 가 노 력 비	7.8시간	남 5,430 여 3,280	38,484	남 6.0 시간 여 1.8				
소 득			59,373					
부 가 가 치			61,806					
소 득 륜 (%)			16.9					

## 산 란 계

충남

(기준 : 1,000수/년)

비		목	별	수	량	단가(원)	금	액(원)	비	고																
조	수	입	주 산 물 가 액	254,461.3개		75	19,084,598																			
			부 산 물 가 액				473,370																			
			계				19,557,968																			
경	영	비	증	종	축	비	1,035.4 수	2,469	2,556,602	배	합	사	료	43,885.0 kg	기	2,955.0 KW	류	225.0 ℓ	닐	27.0 m	겨	1,496.0 kg	밥	116.0 kg		
			농	후	사	료	비	43,885.0 kg																	10,556,001	
			조	사	료	비			0																	
			진	료	위	생	비																		315,505	
			수	도	광	열	비																		169,447	
			제	재	료	비			331,301																	
			소	농	구	비			22,736																	
			대	농	구	상	각	비																	162,012	
			영	농	시	설	상	각	비																	142,594
			수	리	(修	理)	비																		48,393	
			종	부	료				0																	
			기	타	요	금			20,716																	
			계						14,325,307																	
			임	차	료				0																	
고	용	노	력	비	114.9시간	남	4,533	440,461	남	54.6 시간																
						3,200				60.3																
계							14,765,768																			
자	가	노	력	비	342.2시간	남	4,805	1,426,278	남	200.0 시간																
						3,272				142.2																
소	득						4,792,200																			
부	가	가	치				5,232,661																			
소	득	률	(%)				24.5																			

## 육 계

충남

(기준 : 1,000수/년)

비 목 별		수 량	단가(원)	금 액(원)	비 고	
조수입	주 산 물 가 액	6,860.9kg	1,044	7,162,780	연간중채량 5,923 kg	
	부 산 물 가 액			106,532	비육회수 4.3 회	
	계			7,269,312		
경 영 비	중 간 재 비	중 종 축 비	4,454.5 수	289	1,291,114	배 합 사 료13,837.0 kg 기 1,151.0 KW 류 805.9 ℓ 닐 21.0 m 짚 21.0 kg 겨 3,423.0 kg
		농 후 사 료 비	13,837.0 kg		4,153,696	
		조 사 료 비	0.0 kg		0	
		진 료 위 생 비			178,512	
		수 도 광 열 비			302,343	
		제 재 료 비			141,061	
		소 농 구 비			11,296	
		대 농 구 상 각 비			46,066	
		영 농 시 설 상 각 비			83,055	
		수 리 (修 理) 비			57,482	
		종 부 료			0	
		기 타 요 금			15,620	
		계			6,280,245	
	임 고	차 료			17,230	
용 노 력 비		22.5시간	남 여 5,780 3,895	113,273	남 여 13.6 8.9 시간	
계				6,410,748		
자 가 노 력 비	260.5시간	남 여 5,780 3,895	1,306,068	남 여 154.6 105.9 시간		
소 득			858,564			
부 가 가 치			989,067			
소 득 률 (%)			11.8			



쌀

충남

(기준 : 년 1회/10a)

비	목	별	수	량	단가(원)	금	액(원)	비	고
조 수 입	주	산	물	가	액	561 kg	1,726	968,392	
	부	산	물	가	액	659 kg		28,673	
	계							997,065	
경 영 비	중 간	종	묘	비	6.1 kg			7,907	
		무	기	질	비	료	비	60.7 kg	11,905
		유	기	질	비	료	비	179.6 kg	6,241
		농	약	비					19,505
		광	열	·	동	력	비		1,846
		수	리	(	水	利)	비		3,976
	영 제	제	재	료	비				2,710
		소	농	구	비				626
		대	농	구	상	각	비		16,645
		영	농	시	설	상	각	비	1,421
		수	리	(	修	理)	비		43,449
	비	위	탁	영	농	비			3,061
		계							119,292
임 고 축	임	차	료					100,391	
	용	노	력	비	4.2시간			18,650	남 0.9 시간
	축	력	비	시간				100	
계							238,433		
자	가	노	력	비	27.3시간			104,060	남 7.9 시간
소	부	가	가	치				758,632	
소	부	가	가	치				877,773	
소	부	가	가	치				76.1	

## 전 라 북 도

콩 .....	283	노지수박 .....	299	도라지 .....	315
고구마 .....	284	무(하우스) .....	300	더덕 .....	316
봄감자 .....	285	배추(하우스) .....	301	작약 .....	317
가을감자 .....	286	시설고추 .....	302	독활 .....	318
봄 무 .....	287	오이(반축성) .....	303	양잠(약용) .....	319
가을 무 .....	288	오이(억제) .....	304	사과 .....	320
고랭지무 .....	289	토마토(반축성) .....	305	배 .....	321
봄 배추 .....	290	딸기(축성) .....	306	복숭아 .....	322
가을배추 .....	291	딸기(반축성) .....	307	대추 .....	323
고랭지배추 .....	292	시설참외 .....	308	장미 .....	324
시금치 .....	293	수박(반축성) .....	309	백합 .....	325
대파 .....	294	땅콩 .....	310	안개초 .....	326
쪽파 .....	295	엽연초 .....	311	한우번식우 .....	327
생강 .....	296	느타리버섯 .....	312	번식돈 .....	328
미나리 .....	297	표고버섯 .....	313	육계 .....	329
가지 .....	298	인삼 .....	314	쌀 .....	330



콩

전북

(기준 : 년 1회/10a)

비		목	별	수	량	단가(원)	금	액(원)	비	고
조수입	주 산 물 가 액			189 kg		2,093		395,577		
	부 산 물 가 액							467	상품화율	94.4 %
	계							396,044		
경영비	중	종 묘 비 종자		6.6 kg		2,100		13,859		
		무기질 비료비						12,971	N:4.3 P:9.0 K:5.9 kg	
		유기질 비료비		630 kg				26,216	농 용 석 회	92.0 kg
		농 약 비						6,572	살충제 유제	108.0 cc
		광열 · 동력비						3,589	입제	0.7 kg
		수리 (水利) 비						0	수화제	0.1 kg
	재	제 재 료 비						2,530	제초제 유제	82.6 cc
		소 농 구 비						1,427	입제	1.9 kg
		대농구 상각비						28,231	유 비	11 ℓ
		영농시설상각비						1,214	닐 끈	1.0 타
		수리 (修理) 비						4,664	질	5.0 kg
		기 타 요 금						997		
계							102,270			
비	임 차 료							5,685		
	고 용 노 력 비			10.6시간	남 여	4,511 3,169		35,470	남 여	1.4 시간 9.2
	계							143,425		
자 가 노 력 비			51.6시간	남 여	4,511 3,169		195,191	남 여	23.6 시간 28.0	
소 부 가 가 치							252,619			
소 득 륜 (%)							293,774			
							63.8			

# 고 구 마

전북

(기준 : 년 1회/10a)

비 목 별		수 량	단가(원)	금 액(원)	비 고	
조 수 입	주 산 물 가 액	1,846 kg	706	1,303,276		
	부 산 물 가 액			10,667	상품화율 94.8 %	
	계			1,313,943		
경 영 비	중	중 묘 비 종자	111.4 kg	976	108,778	
		무기질 비료비			27,752	N:9.3 P:16.4 K:19.3 kg
	간	유기질 비료비	866 kg		29,849	농 용 석 회 63.0 kg
		농 약 비			10,133	살충제 입제 3.3 kg 수화제 0.2 kg
	재	광열 · 동력비			11,399	살균제 유제 7.7 cc 입제 0.3 kg
		수리 (水利) 비			586	제초제 유제 186.2 cc 입제 2.2 kg
	비	제 재 료 비			77,344	
		소 농 구 비			1,509	전 기 6 KW 유 류 22 l
		대농구 상각비			20,582	비 닐 825.0 m 활 륙 11.0 개
		영농시설상각비			3,089	비 닐 1.0 타 깊 6.0 kg
		수리 (修理) 비			9,438	
		기 타 요 금			1,809	
		계			302,268	
		임 차 료			41,292	
	고 용 노 력 비	40.1시간	남 여 5,199 3,532	144,467	남 여 1.7 시간 38.4	
	계			488,027		
	자 가 노 력 비	67.6시간	남 여 5,132 3,465	293,079	남 여 35.3 시간 32.3	
	소 득			825,916		
	부 가 가 치			1,011,675		
	소 득 륜 (%)			62.9		

# 봄 감 자

전북

(기준 : 년 1회/10a)

비 목 별		수 량	단가(원)	금 액(원)	비 고	
조수입	주 산 물 가 액	2,228 kg	522	1,163,016		
	부 산 물 가 액			0	상품화율 95.3 %	
	계			1,163,016		
경 영 비	중	종 묘 비 종자	155.2 kg	793	123,001	
		무기질 비료비			26,571	N:22.9 P:14.8 K:18.6kg
		유기질 비료비	1,627 kg		65,989	농 용 석 회 86.0 kg
		농 약 비			11,437	살충제 유제 345.3 cc 입제 2.4 kg
		광열 · 동력비			4,124	수화제 0.2 kg
	간	수리 (水利) 비			70	살균제 유제 72.8 cc 수화제 0.1 kg
		제 재 료 비			93,945	
		소 농 구 비			1,501	제초제 유제 244.3 cc 입제 0.5 kg
		대농구 상각비			51,397	전 기 11 KW 유 류 14 ℓ
		영농시설상각비			19,452	
	재	수리 (修理) 비			4,941	비 활 비 877.0 m 닐 축 끈 50.0 개
		기 타 요 금			1,009	닐 짚 1.0 타 11.0 kg
		계			403,437	
	임	차 료			19,500	
고 용 노 력 비		36.4시간	남 여 4,675 2,877	113,353	남 여 4.8 시간 31.6	
계				536,290		
자	가 노 력 비	85.9시간	남 여 4,675 2,877	320,672	남 여 40.9 시간 45.0	
소	부 가 가 치			626,726		
소	득 륜 (%)			759,579		
				53.9		

# 가 을 감 자

전북

(기준 : 년 1회/10a)

비	목	별	수	량	단가(원)	금	액(원)	비	고
조수입	주 산 물 가 액		1,504 kg		646	971,584			
	부 산 물 가 액					0		상품화율	93.1 %
	계					971,584			
경 영 비	중 간 재	중 묘 비 종자	166.4 kg		663	110,280			
		무기질 비료비				21,788		N:19.8 P:11.7 K:19.6kg	
		유기질 비료비	1,141 kg			36,767		농 용 석 회	93.0 kg
		농 약 비				14,249		살충제 유제	182.2 cc
		광열 · 동력비				3,834		분제	0.1 kg
		수리 (水利) 비				0		입제	2.5 kg
		제 재 료 비				76,007		살균제 유제	91.7 cc
	소 재 비	소 농 구 비				1,414		분제	0.1 kg
		대농구 상각비				28,855		수화제	0.1 kg
		영농시설상각비				3,152		제초제 유제	151.7 cc
		수리 (修理) 비				6,589		입제	1.4 kg
		기 타 요 금				1,480		유 비	13 ℓ
		계				304,415		활 비	718.0 m
								닐 짚	7.0 개
							2.0 타		
							3.0 kg		
자 가 노 력 비	임 차 료					4,167			
	고 용 노 력 비	25.9시간	남 여	4,531 3,213		85,852		남 여	2.0 시간 23.9
	계				394,434				
자 가 노 력 비		73.9시간	남 여	4,414 3,063		276,612		남 여	37.2 시간 36.7
소 부 소	가 가 치				577,150				
	득 륜 (%)				667,169				
					59.4				

# 봄 무

전북

(기준 : 년 1기작/10a)

비 목 별		수 량	단가(원)	금 액(원)	비 고	
조 수 입	주 산 물 가 액	4,448 kg	293	1,303,264		
	부 산 물 가 액			0	상품화율 93.6 %	
계				1,303,264		
경 영 비	중	중 묘 비 종자	5.1 dl	12,606	64,293	
		무기질 비료비			26,732	N:23.3 P:11.6 K:13.6kg
	간	유기질 비료비	1,067 kg		43,588	농 용 석 회 77.0 kg
		농 약 비			16,584	규 산 질 3.0 kg
	재	광열 · 동력비			4,804	붕 소 0.5 kg
		수리 (水利) 비			6	살충제 유제 244.4 cc
		제 재 료 비			83,136	분제 0.2 kg
		소 농 구 비			1,605	입제 2.0 kg
		대농구 상각비			22,361	수화제 0.1 kg
		영농시설상각비			28,026	살균제 유제 131.5 cc
		수리 (修理) 비			8,126	수화제 0.2 kg
		기 타 요 금			3,812	제초제 유제 140.7 cc
		계			303,073	입제 0.5 kg
임 차 료				0	전 기 12.0 KW	
고 용 노 력 비	24.5시간	남 여 4,621 2,990	80,594	유 류 14 l		
계			383,667	비 nil 578.0 m		
자 가 노 력 비	72.7시간	남 여 4,618 2,990	276,957	비 활 족 322.0 개		
소 부 소 득			919,597	비 nil 끈 2.0 타		
가 가 치			1,000,191	비 nil 끈 8.0 kg		
소 득 륜 (%)			70.6	왕 겨 10.0 kg		
				보 온 덮 개 44.0 kg		



# 가 을 무

전북

(기준 : 년 1기작/10a)

비	목	별	수	량	단가(원)	금	액(원)	비	고			
조	주 산 물 가 액		4,787 kg		197	943,039						
	부 산 물 가 액							0		상품화율	95.4 %	
입						943,039						
경	영	재	비	중 묘 비 종자		8.4 dl	4,300	36,124				
				무기질 비료비				29,369		N:30.1 p:15.4 K:16.7kg		
				유기질 비료비		695 kg			31,747		영 양 제 0.1 kg 농 용 석 회 82.0 kg	
				농 약 비				27,421		붕 소 0.3 kg		
				광열 . 동력비				7,052		살충제 유제 507.3 cc 입제 2.0 kg		
				수리 (水利) 비				519		수화제 0.1 kg		
				제 재 료 비				5,768		살균제 유제 127.2 cc 수화제 37.4 kg		
				소 농 구 비				1,067		제초제 유제 163.6 cc		
				대농구 상각비				21,628				
				영농시설상각비				384		전 기 10.0 KW 유 류 16 l		
비	수리 (修理) 비				3,159		비 날 200.0 m					
	기 타 요 금				1,284		짚 32.0 kg					
	계						165,522					
	임 차 료						48,831					
고	용 노 력 비		26.9시간	남 여	5,019 3,223	93,164		남 여	3.6 시간 23.3			
	계						307,517					
자 가 노 력 비			70.4시간	남 여	4,868 3,064	282,092		남 여	36.8 시간 33.6			
소 득						635,522						
부 가 가 치						777,517						
소 득 륜 (%)						67.4						

## 고랭지무

전북

(기준 : 년 1기작/10a)

비 목 별		수 량	단가(원)	금 액(원)	비 고	
조 수 입	주 산 물 가 액	3,651 kg	293	1,069,743		
	부 산 물 가 액			0	상품화율 93.2 %	
	계			1,069,743		
경 영 비	중 간 재 비	종 묘 비 종자	5.1 dl	7,234	36,893	
		무기질 비료비			34,242	N:24.3 P:14.9 K:20.5kg
		유기질 비료비	965 kg		51,671	영 양 제 0.1 kg 농 용 석 회 119.0 kg 붕 소 1.5 kg
		농 약 비			32,891	살충제 유제 414.4 cc
		광열 · 동력비			5,386	분제 0.2 kg 입제 2.3 kg
		수리 (水利) 비			0	수화제 0.4 kg
		제 재 료 비			6,379	살균제 유제 77.8 cc
		소 농 구 비			1,595	입제 0.1 kg 수화제 0.4 kg
		대농구 상각비			22,750	제초제 유제 307.0 cc
		영농시설상각비			375	입제 0.5 kg
		수리 (修理) 비			4,975	전 기 1.0 KW 유 류 19 l
		기 타 요 금			1,417	비 닐 333.0 m 짚 10.0 kg 왕 겨 2.0 kg
	계				198,574	
입 차 료				15,490		
고 용 노 력 비	29.6시간	남 4,664 여 3,241		102,337	남 4.5 시간 여 25.1	
계				316,401		
자 가 노 력 비	47.4시간	남 4,853 여 3,199		192,155	남 24.5 시간 여 22.9	
소 득				753,342		
부 가 가 치				871,169		
소 득 률 (%)				70.4		

## 봄 배 추

전북

(기준 : 년 1기작/10a)

비	목	별	수	량	단가(원)	금	액(원)	비	고		
조수입	주 산 물 가 액		5,509 kg		266	1,465,394					
	부 산 물 가 액					0		상품화율	93.7 %		
	계					1,465,394					
경	영	재	비	중	종 묘 비 종자	1.4 dl	18,897	26,456			
					무기질 비료비			36,158		N:35.2 P:15.9 K:26.2kg	
					유기질 비료비	1,549 kg		72,581		농 용 석 회 116.0 kg	
					농 약 비			26,443		붕 소 1.3 kg	
					광열 · 동력비			9,428		살충제 유제 416.9 cc	
					수리 (水利) 비			167		분제 0.4 kg	
					제 재 료 비			74,968		입제 1.8 kg	
					소 농 구 비			2,446		수화제 0.5 kg	
					대농구 상각비			78,251		살균제 유제 251.7 cc	
					영농시설상각비			32,194		수화제 0.2 kg	
					수리 (修理) 비			33,707		제초제 유제 88.9 cc	
					기 타 요 금			3,673		입제 1.2 kg	
					계					396,472	
	임 차 료					1,310					
	고 용 노 력 비		32.4시간	남	4,742	110,646	남	6.5 시간			
	계					508,428			25.9		
	자 가 노 력 비		101.6시간	남	4,710	394,601	남	50.7 시간			
	소 득					956,966			50.9		
	부 가 가 치					1,068,922					
	소 득 륜 (%)					65.3					

## 가을배추

전북

(기준 : 년 1기작/10a)

비	목	별	수	량	단가(원)	금	액(원)	비	고		
조수입	주 산 물 가 액		7,775 kg		188	1,461,700					
	부 산 물 가 액					0		상품화율	88.0 %		
	계					1,461,700					
경	영	재	비	중	종 묘 비 종자	2.2 dl	12,801	28,162			
					무기질 비료비			36,630		N:40.8 P:17.6 K:23.5kg	
					유기질 비료비	827 kg		34,110		농 용 석 회	69.0 kg
					농 약 비			16,878		붕 소	0.1 kg
					광열 . 동력비			10,694		살충제 유제	555.1 cc
					수리 (水利) 비			480		입제	1.6 kg
					제 재 료 비			25,710		살균제 유제	191.9 cc
					소 농 구 비			1,312		입제	0.3 kg
					대농구 상각비			35,191		수화제	0.1 kg
					영농시설상각비			640		제초제 유제	102.2 cc
					수리 (修理) 비			5,469		입제	0.5 kg
					기 타 요 금			1,678		기 타 농 약	83.0 kg
	계					196,954					
	임 차 료					35,623					
	고 용 노 력 비		37.3시간	남 여	5,028 3,215	129,891		남 여	5.5 31.8 시간		
	계					362,468					
	자 가 노 력 비		67.3시간	남 여	4,972 3,182	275,724		남 여	34.4 32.9 시간		
소	부 가 가 치					1,099,232					
소	득 륜 (%)					1,264,746					
						75.2					

## 고랭지배추

전북

(기준 : 년 1기작/10a)

비		목	별	수	량	단가(원)	금	액(원)	비	고	
조	수	입	주 산 물 가 액		3,920 kg	328	1,285,760				
			부 산 물 가 액				0	상품화율	93.0 %		
			계				1,285,760				
경	영	재	비	중	종 묘 비	1.7 dl	18,727	36,671			
				종자	종묘	2,602.5 주	21	41,242	N:28.9 P:13.9 K:28.0kg		
				무기질	비료비			53,606	농 용 석 회	95.0 kg	
				유기질	비료비	1,482 kg		35,914	붕 소	1.1 kg	
				농 약 비				6,266	살충제 유제	478.6 cc	
				광열 · 동력비				0	입제	2.1 kg	
				수리 (水利) 비					수화제	0.6 kg	
				제 재 료 비				30,983	살균제 유제	214.6 cc	
				소 농 구 비				1,404	수화제	0.5 kg	
				대농구	상각비			31,253	제초제 유제	416.0 cc	
영	재	비	비	영농시설	상각비			7,968	입제	0.9 kg	
				수리 (修理) 비				6,432	전 기	6.0 KW	
				기 타 요 금				1,791	비 류	22 l	
				계				253,530	비 닐	866.0 m	
				임 차 료				1,389	비 활	21.0 개	
				고 용 노 력 비	32.9시간	남	4,561	104,764	비 닐	1.0 타	
						여	3,036		비 짚	10.0 kg	
				계				359,683	왕 겨	3.0 kg	
									삼 피	1.0 개	
									꽃 트	1,863.0 개	
자	가	노	력	비	70.7시간	남	4,506	267,468	남	36.9 시간	
						여	2,994				33.8
소	가	가	치				926,077				
부	가	가	치				1,032,230				
소	득	률	(%)				72.0				

# 시 금 치

전북

(기준 : 년 1기작/10a)

비 목 별		수 량	단가(원)	금 액(원)	비 고
조 수 입	주 산 물 가 액	1,711 kg	804	1,375,644	
	부 산 물 가 액			0	상품화율 95.6 %
	계			1,375,644	
경 영 비	중 종 묘 비 종자	50.6 dl	828	41,911	
	무기질 비료비			32,842	N:29.0 P:15.5 K:17.9kg
	유기질 비료비	1,273 kg		56,583	농 용 석 회 100.0 kg 붕 소 0.1 kg
	농 약 비			9,331	살충제 유제 226.0 cc 입제 1.1 kg
	간 광열 · 동력비			14,130	살균제 유제 120.0 cc 수화제 0.1 kg
	수리 (水利) 비			359	제초제 유제 70.0 cc 입제 0.6 kg
	제 재 료 비			127,472	
	소 농 구 비			995	전 기 221.0 KW 유 류 29 l
	재 대농구 상각비			23,873	비 닐 403.0 m 활 축 103.0 개
	영농시설상각비			61,064	비 닐 끈 2.0 타 닐 질 61.0 kg
수리 (修理) 비			13,074	왕 겨 40.0 kg 보 온 덮 개 67.0 kg	
기 타 요 금			4,694	포 장 상 자 128.0 개	
	계			386,328	
	임 차 료			14,667	
	고 용 노 력 비	40.0시간	남 여 5,303 3,247	132,552	남 여 1.3 시간 38.7
	계			533,547	
	자 가 노 력 비	152.2시간	남 여 5,297 3,233	629,731	남 여 66.7 시간 85.5
	소 득			842,097	
	부 가 가 치			989,316	
	소 득 륜 (%)			61.2	

# 대 파

전북

(기준 : 년 1기작/10a)

비	목	별	수	량	단가(원)	금	액(원)	비	고			
조수입	주 산 물 가 액		3,123 kg		661		2,064,303					
	부 산 물 가 액						0	상품화율	93.3 %			
	계						2,064,303					
경	영	재	비	중	종 묘 비 종자	7.9 dl	5,896	52,316				
					무기질 비료비				37,024		N:34.3 P:15.8 K:19.4kg	
					유기질 비료비	2,176 kg			54,094		농 용 석 회 119.0 kg	
					농 약 비				25,366		살충제 유제 368.8 cc 입제 4.1 kg	
					광열 · 동력비				14,078		수화제 33.5 kg	
					수리 (水利) 비				778		살균제 유제 127.1 cc 수화제 36.4 kg	
					제 재 료 비				23,343		제초제 유제 185.3 cc 입제 1.9 kg	
					소 농 구 비				1,537		기 타 농 약 8.0 kg 전 유 기 류 28.0 KW	
					대농구 상각비				60,959		비 활 비 34 ℓ 닐 죽 끈 50.0 m	
					영농시설상각비				2,060		닐 죽 끈 24.0 개 닐 짚 1.0 타	
					수리 (修理) 비				5,304		92.0 kg	
					기 타 요 금				2,250			
					계					279,109		
				임	고	용	노	력	비	69.7시간	남 4,735 여 3,094	45,528
계			548,822									
자 가 노 력 비	112.9시간	남 4,724 여 3,071	440,275							남 56.6 시간 여 56.3		
소	부	가	가	치			1,515,481					
소	득	를 (%)					1,785,194					
							73.4					

## 쪽 파

전북

(기준 : 년 1기작/10a)

비	목	별	수	량	단가(원)	금	액(원)	비	고	
조수입	주 산 물 가 액		2,531 kg		793	2,007,083				
	부 산 물 가 액					0		상품화율	95.3 %	
	계					2,007,083				
경영비	중	종 묘 비 종자	195.0 kg		953	185,853				
		무기질 비료비				27,893		N:25.6 P:14.5 K:24.6kg		
		유기질 비료비	1,750 kg			66,594		농 용 석 회	85.0 kg	
		농 약 비				23,637		살충제 유제	264.4 cc	
		광열 · 동력비				6,864		분제	44.6 kg	
		수리 (水利) 비				200		입제	3.6 kg	
		제 재 료 비				25,370		수화제	0.1 kg	
		소 농 구 비				1,209		살균제 유제	197.2 cc	
		대농구 상각비				21,950		분제	0.2 kg	
		영농시설상각비				806		입제	0.2 kg	
		수리 (修理) 비				5,398		수화제	0.1 kg	
		기 타 요 금				2,073		제초제 유제	233.3 cc	
		계				367,847		입제	0.5 kg	
			임 차 료				11,086		전 기	21.0 KW
			고 용 노 력 비	52.7시간	남	4,836	178,929		유 류	20 ℓ
	계		여	3,264	557,862		비 닐	82.0 m		
	자 가 노 력 비	102.8시간	남	4,769	407,618		활 속	4.0 개		
			여	3,192			비 닐 끈	1.0 타		
							왕 겨	37.0 kg		
							포 장 상 자	24.0 개		
소 득	가 가 치					1,449,221				
소 득	를 (%)					1,639,236				
						72.2				





# 미 나 리

전북

(기준 : 년/10a)

비 목 별		수 량	단가(원)	금 액(원)	비 고	
조 수 입	주 산 물 가 액	4,586 kg	1,142	5,237,212		
	부 산 물 가 액			0	상품화율 92.1 %	
계				5,237,212		
경 영 비	중	종 묘 비 종자	398.7 kg	490	195,281	N:33.5 P:16.2 K:24.0kg 영 양 제 1.3 kg 농 용 석 회 18.0 kg 규 산 질 3.0 kg 살충제 유제 334.3 cc 입제 1.1 kg 살균제 유제 49.6 cc 수화제 0.1 kg 제초제 유제 7.8 cc 입제 0.5 kg 전 기 184.0 KW 유 류 39 ℓ 가 스 1 개 비 날 211.0 m 활 죽 7.0 개 비 날 끈 4.0 타 질 27.0 kg 포 장 상 자 606.0 개
		무기질 비료비			35,745	
		유기질 비료비	2,690 kg		105,742	
		농 약 비			9,596	
		광열 · 동력비			24,231	
	간	수리 (水利) 비			4,663	
		제 재 료 비			156,760	
		소 농 구 비			9,415	
		대농구 상각비			26,232	
	재	영농시설상각비			24,785	
		수리 (修理) 비			21,339	
		기 타 요 금			4,927	
	비 계				618,716	
임 고	차 료			11,481		
	용 노 력 비	296.0시간	남 영 4,006 3,057	981,835	남 영 81.1 시간 214.9	
	계			1,612,032		
자 가	노 력 비	202.8시간	남 영 4,708 3,046	789,413	남 영 103.3 시간 99.5	
소 부 소	득 가 가 치 득 른 (%)			3,625,180 4,618,496 69.2		

# 가 지

전북

(기준 : 년 1기작/10a)

비	목	별	수	량	단가(원)	금	액(원)	비	고	
조	주 산 물 가 액		3,769	kg	904	3,407,176				
	부 산 물 가 액					0		상품화율	93.1 %	
입	계					3,407,176				
경	영	재	비	중 묘 비	1.6 dl	24,285	57,872			
				종묘	2,150.0 주	98				
				무기질 비료비				45,939		N:41.6 P:20.1 K:27.5kg
				유기질 비료비	2,143 kg		53,444		농 용 석 회 114.0 kg	
				농 약 비			28,178		살충제 유제 761.0 cc	
				광열 · 동력비			20,562		입제 0.7 kg	
				수리 (水利) 비			633		수화제 0.4 kg	
				제 재 료 비			332,892		살균제 유제 340.0 cc	
				소 농 구 비			1,643		수화제 0.2 kg	
				대농구 상각비			70,456		제초제 유제 347.8 cc	
비	영	재	비	영농시설상각비			5,130		입제 0.8 kg	
				수리 (修理) 비			8,505		전 기 55.0 KW	
				기 타 요 금			2,188		유 류 68 l	
				계			627,442		비 율 896.0 m	
				임 차 료			11,250		활 족 85.0 개	
				고 용 노 력 비	48.5시간	남	5,275	179,337	남	3.5 시간
						여	3,575			45.0
				계				818,029		
				자 가 노 력 비	252.7시간	남	5,275	1,107,232	남	119.9 시간
						여	3,575			132.8
소 득				2,589,147						
부 가 가 치				2,779,734						
소 득 률 (%)				76.0						

# 노 지 수 박

전북

(기준 : 년 1기작/10a)

비 목 별		수 량	단가(원)	금 액(원)	비 고
조 수 입	주 산 물 가 액	2,620 kg	540	1,414,800	
	부 산 물 가 액			0	상품화율 91.9 %
	계			1,414,800	
경 영 비	중 간 재 비	종 묘 비 종자 450.0 주	22,937 350	65,074	
		무기질 비료비		39,260	N:67.0 P:10.9 K:34.4kg
		유기질 비료비	1,643 kg	70,697	농 용 석 회 103.0 kg
		농 약 비		42,910	붕 소 0.8 kg
		광열 · 동력비		7,368	살충제 유제 914.1 cc
		수리 (水利) 비		1,056	분제 0.2 kg
		제 재 료 비		72,231	입제 0.7 kg
		소 농 구 비		1,214	살균제 유제 489.6 cc
		대농구 상각비		26,183	수화제 63.8 kg
		영농시설상각비		3,114	제초제 유제 121.1 cc
		수리 (修理) 비 기 타 요 품		5,580 2,243	입제 0.1 kg
계			336,930	전 기 12.0 KW 유 류 25 ℓ	
임 고	차 료			23,883	
	용 노 력 비	58.0시간	남 여 4,947 3,225	204,442	남 여 10.1 시간 47.9
	계			565,255	
자 가 노 력 비	143.0시간	남 여 4,612 2,988	544,861	남 여 72.4 시간 70.6	
소 부 소 득 가 가 치 소 득 률 (%)			849,545 1,077,870 60.0		

## 무(하 우 스)

전북

(기준 : 년 1기작/10a)

비 목 별		수 량	단가(원)	금 액(원)	비 고
조 수 입	주 산 물 가 액	4,555 kg	394	1,794,670	
	부 산 물 가 액			0	상품화율 94.7 %
계				1,794,670	
경 영 비	중 종 묘 비 종자	6.7 dl	12,322	82,560	
	무기질 비료비			26,863	N:23.1 P:12.7 K:15.3kg
	유기질 비료비	1,864 kg		67,226	농 용 석 회 63.0 kg 붕 소 1.0 kg
	농 약 비			9,451	살충제 유제 285.3 cc 입제 0.3 kg
	간 광열 · 동력비			5,779	수화제 1.1 kg
	수리 (水利) 비			378	살균제 유제 146.1 cc
	제 재 료 비			149,435	제조제 유제 78.3 cc
	소 농 구 비			3,754	전 기 16.0 KW 유 류 18 l
	재 대농구 상각비			48,923	비 날 649.0 m 활 날 250.0 개
	영농시설상각비			153,165	비 날 짚 끈 2.0 타 17.0 kg
수리 (修理) 비			7,048	왕 보 온 덮 겨 개 트 2.0 kg	
기 타 요 금			2,676	왕 보 온 덮 겨 개 트 116.0 kg 66.0 개	
계				557,258	
임 차 료				18,755	
고 용 노 력 비		31.7시간	남 영 4,400 2,776	99,367	남 영 7.0 시간 24.7
계				675,380	
자 가 노 력 비		114.8시간	남 영 4,400 2,754	418,375	남 영 62.1 시간 52.7
소 득				1,119,290	
부 가 가 치				1,237,412	
소 득 륜 (%)				62.4	

## 배추(하우스)

전북

(기준 : 년 1기작/10a)

비 목 별		수 량	단가(원)	금 액(원)	비 고
조 수 입	주 산 물 가 액	6,436 kg	299	1,924,364	
	부 산 물 가 액			0	상품화율 95.4 %
계				1,924,364	
경 영 비	중 증 묘 비 종자	1.1 dℓ	17,755	19,531	
	무기질 비료비			36,783	N: 30.4 P: 15.7 K: 19.4kg
	유기질 비료비	2,154 kg		74,619	농 용 석 회 104.0 kg
	농 약 비			13,197	붕 소 0.2 kg
	간 광열 · 동력비			16,578	살충제 유제 384.1 cc
				449	입제 1.6 kg
	수리 (水利) 비			224,584	수화제 0.6 kg
				1,978	살균제 유제 242.5 cc
	재 제 재 료 비			30,960	수화제 0.1 kg
				266,774	제초제 유제 94.6 cc
소 농 구 비			3,858	입제 0.1 kg	
			8,952	전 기 44.0 KW	
영 재	대농구 상각비			54 ℓ	비 율 연 1 개
	영농시설상각비			1,007.0 m	비 활 널 1,007.0 m
비	수리 (修理) 비			282.0 개	비 활 줄 282.0 개
	기 타 요 금			2.0 타	비 활 널 끈 2.0 타
계				8.0 kg	보 온 덮 개 33.0 kg
임 차 료				3,229.0 개	포 트 3,229.0 개
고 용 노 력 비		32.1시간	남 여 4,669 / 2,961	8,952	
				113,323	남 여 10.7 시간 / 21.4
계				827,600	
자 가 노 력 비		125.7시간	남 여 4,669 / 2,961	482,363	남 여 64.5 시간 / 61.2
소 득				1,096,764	
부 가 가 치				1,219,039	
소 득 률 (%)				57.0	

## 시설고추

전북

(기준 : 년 1기작/10a)

비 목 별		수 량	단가(원)	금 액(원)	비 고
조 수 입	주 산 물 가 액	4,420 kg	3,689	16,305,380	
	부 산 물 가 액			0	상품화율 95.6 %
계				16,305,380	
경 영 비	중 종 묘 비 종자	2.2 dℓ	13,712	228,620	N:38.0 P:17.3 K:27.9kg 영 양 제 7.0 kg 농 용 석 회 141.0 kg 규 산 질 7.0 kg 붕 소 0.8 kg 살충제 유제 1,178.4 cc 입제 2.7 kg 수화제 0.4 kg 살균제 유제 920.6 cc 수화제 6.8 kg 제초제 유제 19.3 cc 입제 0.1 kg 전 기 4,515.0 KW 유 류 8,689 ℓ 가 스 4 개 비 닐 887.0 m 활 주 대 89.0 개 지 주 대 514.0 개 비 닐 끈 6.0 타 짚 104.0 kg 보 온 덮 개 43.0 kg 포 트 164.0 개 장 상 차 791.0 개
	무기질 비료비	2,248.7 주	119	89,195	
	유기질 비료비	7,342 kg		514,786	
	농 약 비			99,649	
	간 광열 · 동력비			2,551,319	
	수리 (水利) 비			7,239	
	제 재 료 비			838,842	
	소 농 구 비			5,223	
	재 대농구 상각비			142,710	
	영농시설상각비			1,213,519	
	수리 (修理) 비			242,999	
	기 타 요 금			16,018	
계				5,950,119	
임 고	차 료			32,417	
	용 노 력 비	314.8시간	남 여 4,796 3,053	968,056	남 여 4.0 시간 310.8
	계			6,950,592	
자 가 노 력 비	786.7시간	남 여 4,705 2,976	2,993,398	남 여 377.2 시간 409.5	
소 부 소 득 가 가 치			9,354,788		
소 득 륜 (%)			10,355,261	57.4	

## 오이(반축성)

전북

(기준 : 년 1기작/10a)

비 목 별		수 량	단가(원)	금 액(원)	비 고	
조 수 입	주 산 물 가 액	11,163 kg	1,024	11,430,912		
	부 산 물 가 액			0	상품화율 93.3 %	
계				11,430,912		
경 영 비	중	종 묘 비 종자	4.6 dL	24,018	110,485	N:51.0 P:25.9 K:44.0kg 영 양 제 7.2 kg 농 용 석 회 183.0 kg 규 모 산 질 소 29.0 kg 실 충 제 유 제 1,495.4 cc 분 제 0.6 kg 입 제 3.8 kg 수 화 제 0.4 kg 살 균 제 유 제 615.0 cc 분 제 1.4 kg 입 제 0.5 kg 수 화 제 1.5 kg 제 초 제 유 제 227.7 cc 기 타 농 약 3.0 kg 전 유 기 류 1,896.0 KW 유 비 료 4,659 ℓ 비 활 주 닐 1,461.0 m 죽 대 163.0 개 지 주 79.0 개 비 닐 끈 11.0 타 짚 14.0 kg 보 은 덮 개 150.0 kg 포 트 1,910.0 개 장 상 자 758.0 개
		무기질 비료비			163,720	
		유기질 비료비	9,009 kg		319,412	
	간	농 약 비			115,938	
		광열 · 동력비			1,390,387	
		수리 (水利) 비			306	
	영	제 재 료 비			930,354	
		소 농 구 비			9,683	
		대농구 상각비			186,565	
	비	영농시설상각비			789,948	
		수리 (修理) 비			100,182	
		기 타 요 금			11,131	
	계				4,128,111	
임 차 료				70,335		
고 용 노 력 비		188.1시간	남 여 5,021 3,214	642,861	남 여 21.2 시간 166.9	
	계			4,841,307		
자 가 노 력 비		706.3시간	남 여 4,993 3,175	2,930,979	남 여 378.7 시간 327.6	
소 득				6,589,605		
부 가 가 치				7,302,801		
소 득 륜 (%)				57.6		



## 오이(억제)

전북

(기준 : 년 1기작/10a)

비	목	별	수	량	단가(원)	금	액(원)	비	고					
조수입	추	산	물	가	액	7,057 kg	979	6,908,803						
	부	산	물	가	액			0	상품화율 91.9 %					
	계						6,908,803							
경	영	재	비	중	종	묘	비	종	자	2.8 dL	51,571	150,713	N: 38.3 P: 26.0 K: 39.8kg 영 양 제 9.6 kg 농 용 석 회 105.0 kg 규 산 질 22.0 kg 살충제 유제 1,216.9 cc 입제 4.4 kg 수화제 1.0 kg 살균제 유제 1,212.5 cc 입제 0.5 kg 수화제 1.4 kg 제초제 유제 183.5 cc 입제 0.5 kg 전 기 360.0 KW 유 류 375 ℓ 비 닐 794.0 m 활 죽 148.0 개 지 주 대 88.0 개 비 닐 끈 6.0 타 닐 짚 59.0 kg 보 은 덮 개 9.0 kg 포 트 2,648.0 개 장 상 자 462.0 개	
					무	기	질	비	료	비	2,000.0 주	91		75,105
					유	기	질	비	료	비	4,112 kg			118,916
					농	약	비							82,835
					광	열	·	동	력	비				136,637
					수	리	(水利)	비						1,306
					제	재	료	비						443,583
					소	농	구	비						2,903
					대	농	구	상	각	비				116,399
					영	농	시	설	상	각	비			504,893
					수	리	(修理)	비						47,432
					기	타	요	금						4,952
				계							1,685,674			
비	입	차	료					3,611						
	고	용	노	력	비	134.5시간	남 여 4,703 3,188	456,813	남 여 18.5 시간 116.0					
	계							2,146,098						
자	가	노	력	비	370.0시간	남 여 4,636 3,121	1,436,560	남 여 186.0 시간 184.0						
소	부	가	가	치			4,762,705							
소	부	가	가	치			5,223,129							
소	부	가	가	치			68.9							



## 딸 기(축성)

전북

(기준 : 년 1기작/10a)

비 목 별		수 량	단가(원)	금 액(원)	비 고
조 수 입	주 산 물 가 액	3,151 kg	2,819	8,882,669	
	부 산 물 가 액			0	상품화율 94.3 %
	계			8,882,669	
경 영 비	중 종 묘 비 종묘	10,856.0 본	85	919,802	
	무기질 비료비			67,668	N:27.6 P:20.2 K:24.8kg
	유기질 비료비	4,037 kg		243,626	영 양 제 2.2 kg
	농 약 비			42,921	농 용 식 회 분 소 104.0 kg
	간 광열 · 동력비			235,443	살충제 유제 556.0 cc
	수리 (水利) 비			1,548	입제 1.6 kg
	제 재 료 비			828,596	수화제 0.2 kg
	소 농 구 비			4,646	살균제 유제 370.4 cc
	재 대농구 상각비			231,357	수화제 0.6 kg
	영농시설상각비			509,424	제초제 유제 25.0 cc
	수리 (修理) 비			22,818	기 타 농 약 1.0 kg
	기 타 요 금			12,906	전 기 742.0 KW
	계			3,120,755	유 류 740 l
	입 차 료			0	비 닐 1,420.0 m
고 용 노 력 비	192.8시간	남 여 4,544 2,915	604,528	활 축 351.0 개	
계			3,725,283	비 닐 끈 5.0 타	
자 가 노 력 비	516.2시간	남 여 4,479 2,915	1,903,699	보 온 덮 개 18.0 kg	
소 부 가 가 치			5,157,386	포 장 상 자 582.0 개	
소 득 률 (%)			58.1		

## 딸기(반축성)

전북

(기준 : 년 1기작/10a)

비 목 별		수 량	단가(원)	금 액(원)	비 고	
조 수 입	주 산 물 가 액	2,925 kg	2,763	8,081,775		
	부 산 물 가 액			15,511	상품화율 93.2 %	
계				8,097,286		
경 영 비	중	종 묘 비 종묘	12,200.8 본	75	918,832	
		무기질 비료비			87,237	N:30.3 P:25.4 K:25.3kg
		유기질 비료비	3,961 kg		231,444	영 양 제 13.0 kg
		농 약 비			62,928	농 용 석 회 128.0 kg
	간	광열 · 동력비			41,521	규 산 질 11.0 kg
		수리 (水利) 비			485	붕 소 0.3 kg
		제 재 료 비			773,212	살충제 유제 649.8 cc
		소 농 구 비			3,962	입제 3.1 kg
	재	대농구 상각비			85,798	수화제 0.2 kg
		영농시설상각비			499,555	살균제 유제 515.5 cc
		수리 (修理) 비			21,629	수화제 0.5 kg
		기 타 요 금			23,860	제초제 유제 150.4 cc
		계			2,750,463	기 타 농 약 7.0 kg
	임 차 료			30,694	기 전 기 599.0 KW	
고 용 노 력 비	225.1시간	남 여 5,053 3,027		746,007	유 류 79 ℓ	
	계			3,527,164	비 닐 1,432.0 m	
자 가 노 력 비	492.6시간	남 여 5,107 3,037		2,011,870	활 족 271.0 개	
					지 주 대 95.0 개	
					비 닐 끈 2.0 타	
					보 온 덮 개 40.0 kg	
					포 장 상 자 487.0 개	
소 부 소 득	가 가 치			4,570,122		
	가 가 치			5,346,823		
소 득 륜 (%)				56.4		

## 시설참외

전북

(기준 : 년 1기작/10a)

비 목 별		수 량	단가(원)	금 액(원)	비 고
조수입	주 산 물 가 액	2,700 kg	1,531	4,133,700	
	부 산 물 가 액			0	상품화율 94.9 %
계				4,133,700	
경 영 비	중 종 묘 비 종자	2.9 dl	14,331	41,561	
	무기질 비료비			80,389	N:18.5 P:12.0 K:14.0kg
	유기질 비료비	3,189 kg		150,359	영 양 제 11.7 kg 농 용 석 회 104.0 kg
	농 약 비			38,985	규 산 질 7.0 kg 붕 소 0.5 kg
	간 광열 · 동력비			33,594	실충제 유제 270.2 cc 분제 0.1 kg
	수리 (水利) 비			3,792	입제 1.2 kg 수화제 0.2 kg
	제 재 료 비			432,077	살균제 유제 203.1 cc 수화제 0.3 kg
	소 농 구 비			2,524	제초제 유제 68.3 cc 입제 0.4 kg
	재 대농구 상각비			45,890	전 기 439.0 KW 유 류 67 l
	영농시설상각비			280,383	비 닐 1,201.0 m 활 족 452.0 개
	수리 (修理) 비			46,512	비 닐 끈 2.0 타 짚 76.0 kg
	기 타 요 금			5,048	왕 겨 1.0 kg 보 온 덮 개 71.0 kg 꽃 트 950.0 개 포 장 상 차 181.0 개
	계				1,161,114
입 차 료				10,758	
고 용 노 력 비	88.5시간	남 여 5,386 3,219		302,217	남 여 8.0 시간 80.5
계				1,474,089	
자 가 노 력 비	415.6시간	남 여 5,275 3,092		1,751,978	남 여 213.9 시간 201.7
소 득				2,659,611	
부 가 가 치				2,972,586	
소 득 륜 (%)				64.3	

## 수박(반축성)

전북

(기준 : 년 1기작/10a)

비 목 별		수 량	단가(원)	금 액(원)	비 고
조 수 입	주 산 물 가 액	3,415 kg	887	3,029,105	
	부 산 물 가 액				
계				3,029,105	
경 영 비	중 종 묘 비 종자	4.3 dl	23,783	130,661	N:22.6 P:13.9 K:18.1kg 농 용 석 회 93.0 kg 규 산 질 8.0 kg 붕 소 0.2 kg 살충제 유제 346.5 cc 분제 0.1 kg 입제 0.8 kg 수화제 0.4 kg 살균제 유제 113.6 cc 입제 0.1 kg 수화제 81.6 kg 제초제 유제 66.7 cc 입제 0.4 kg 전 기 152.0 KW 유 류 112 ℓ 비 닐 1,053.0 m 활 축 228.0 개 비 닐 끈 2.0 타 질 147.0 kg 왕 겨 3.0 kg 온 덮 개 51.0 kg 풋 트 630.0 개 포 장 상 자 303.0 개
	무기질 비료비	579.3 주	349	39,829	
	유기질 비료비	3,412 kg		130,111	
	농 약 비			37,521	
	간 광열 · 동력비			39,700	
	수리 (水利) 비			842	
	제 재 료 비			258,170	
	소 농 구 비			2,049	
	재 대농구 상각비			35,368	
	영농시설상각비			206,896	
	수리 (修理) 비			12,870	
	기 타 요 금			4,076	
	계				
임 차 료 고 용 노 력 비	차 료			13,767	
	고 용 노 력 비	75.9시간	남 4,956 여 3,175	257,367	남 9.2 시간 여 66.7
	계			1,169,227	
자 가 노 력 비	257.3시간	남 4,856 여 3,078	1,008,707	남 121.9 시간 여 135.4	
소 득			1,859,878		
부 가 가 치			2,131,012		
소 득 률 (%)			61.4		

## 땅 공

전북

(기준 : 년 1회/10a)

비 목 별		수 량	단가(원)	금 액(원)	비 고	
조 수 입	주 산 물 가 액	256 kg	2,759	706,304		
	부 산 물 가 액			0	상품화율 94.7 %	
	계			706,304		
경 영 비	중 종 묘 비 종자	11.6 kg	2,711	31,446		
	무기질 비료비			29,276	N:9.7 P:15.4 13.1 kg	
	유기질 비료비	833 kg		42,408	농 용 석 회 140.0 kg	
	농 약 비			16,378	살충제 유제 55.6 cc 분제 0.5 kg	
	간 광열 · 동력비			3,339	입제 4.1 kg 수화제 0.2 kg	
	수리 (水利) 비			0		
	제 재 료 비			20,805	살균제 유제 90.0 cc	
	소 농 구 비			915	제초제 유제 305.6 cc 입제 1.1 kg	
	재 대농구 상각비			15,828	유 류 11 ℓ 비 닐 885.0 m	
	영농시설상각비			428	질 6.0 kg	
	수리 (修理) 비			3,730		
	기 타 요 금			688		
	비 계				165,241	
	임 차 료				8,767	
고 용 노 력 비	32.2시간	남 여 4,974 3,701		121,209	남 여 1.6 시간 30.6	
계				295,217		
자 가 노 력 비	77.0시간	남 여 4,875 3,597		325,149	남 여 37.7 시간 39.3	
소 득				411,087		
부 가 가 치				541,063		
소 득 륜 (%)				58.2		

## 업 연 초

전북

(기준 : 년 1회/10a)

비	목	별	수	량	단가(원)	금	액(원)	비	고			
조	주 산 물	가 액		298 kg	4,982		1,484,636					
	부 산 물	가 액					0	상품화율	95.3 %			
입	계						1,484,636					
경	영	재	비	중	중	요	비	0				
									31,332	N:22.3 P:11.9 K:31.4kg		
										39,684	농 용 석 회	68.0 kg
										23,442	살충제 유제	169.7 cc
										12,286	분제	0.8 kg
											입제	0.9 kg
											수화제	0.2 kg
											살균제 유제	119.4 cc
											수화제	0.2 kg
											제초제 유제	305.1 cc
영	비	비	비	간	광	열	· 동	력	비			
										0		
										43,155		
										1,734		
										35,296	기 타 농 약	379.7 kg
										16,470	전 기	18 KW
										7,552	유 류	35 ℓ
											비 닐	996.0 m
											활 축	98.0 개
											비 닐	6.0 타
							왕	52.0 kg				
							겨	3.0 kg				
	계						212,878					
비	임 차 료						29,167					
	고 용 노 력	비	69.1시간		남 여 4,685 3,164		229,431	남 여	7.1 시간 62.0			
	계						471,476					
자	가 노 력		비	185.6시간	남 여 4,657 3,139		722,254	남 여	92.0 시간 93.6			
소	부 가 가		득				1,013,160					
소	부 가 가		치				1,271,758					
소	득 륜		(%)				68.2					



## 느타리버섯

전북

(기준 : 년/100평)

비 목 별		수 량	단가(원)	금 액(원)	비 고			
조 수 입	주 산 물 가 액	6,636 kg	3,069	20,365,884	년간재배회수 채배사면 상품화율	1.9 회 71 평 93.5 %		
	부 산 물 가 액			101,027				
계				20,466,911				
영 비	중	종 균 비	979.9 kg	1,273	1,247,419	살충제 유제	372.0 cc	
		배 지 제 조 비 (벗짚/원목등) 농 약 비	12,636 kg	119	1,506,325	입제	2.0 kg	
	간	광열·동력비			905,934	살균제 유제	1,438.0 cc	
		수 리 비			3,798	기 타 농 약	64.0 kg	
	재	제 재 료 비			968,445	유 류	2,482.5 ℓ	
		소 농 구 비			4,254	연 탄	365.0 개	
	비	대농구 상각비			643,870	전 기	1,983.0 Kw	
		영농시설상각비			698,125	비 닐	934.0 m	
	비	수리(修理)비			59,727	노 끈	10.0 타	
		기 타 요 금			23,174	테 이 프	8.0 개	
계				6,089,709	고 무 호 스	97.0 m		
임 차 료				17,700	철 사	25.0 kg		
고 용 노 력 비	237.0시간	남 여	남	4,575	872,467	남 여	남	80.8 시간
			여	3,219			여	156.2
계				6,979,876				
자 가 노 력 비		532.7시간	남 여	남 4,217 여 3,111	1,949,545	남 여	남 264.3 여 268.4	
소 득				13,487,035				
부 가 가 치				14,377,202				
소 득 륜(%)				65.9				

## 표 고 버 섯

전북

(기준 : 4년 1기작/1,000본)

비	목	별	수	량	단가(원)	금	액(원)	비	고
조	주 산 물 가 액		1,099	kg	3,848	4,228,952			
	부 산 물 가 액					13,651		재배사 면 적 상 품 화 율	47 평 96.0 %
입	계					4,242,603			
경	중	종	102.3	kg	1,940	198,482		살충제	입제 1.0 kg
		배 지 제 조 비 (벼짚/원목등)	1,630	kg	1,108	1,805,545		유 류	76.5 ℓ
		농 약 비				1,054		전 기	293.0 Kw
	간	광 열 · 동 력 비				40,701		비	닐 56.0 m
		수 리 비				0		노	끈 1.0 타
		제 재 료 비				119,117		테	이 프 11.0 개
		소 농 구 비				2,501		고 무 호 스	46.0 m
	영	대 농 구 상 각 비				183,789		철	사 35.0 kg
		영 농 시 설 상 각 비				49,707		포	장 상 자 59.0 개
		수 리 (修 理) 비				4,080			
비	기	타	요	금		6,313			
	계					2,411,289			
비	임	차	료			8,306			
	고	용	노	력	비	203.5시간	남 여 5,569 3,458	891,159	남 여 88.8 114.7 시간
	계						3,310,754		
자	가	노	력	비	150.5시간	남 여 5,514 3,514	680,457	남 여 75.8 74.7 시간	
소	부	가	가	치			931,849		
소	부	가	가	치			1,831,314		
소	득	률	(%)				22.0		

# 인 삼

전북

(기준 : 4년 1기작/10a)

비	목	별	수	량	단가(원)	금	액(원)	비	고		
조수입	주 산 물 가 액		418 kg		18,833	7,872,194					
	부 산 물 가 액					9,783		상품화율	95.3 %		
	계					7,881,977					
경	간	중	종 묘 비 종자		5.9 dl	57,745	340,693				
			무기질 비료비				2,873		N:0.3 P:0.3 K:0.4 kg		
			유기질 비료비		4,537 kg		221,513		농 용 석 회 72.0 kg 붕 소 0.3 kg		
			농 약 비				82,769		살충제 유제 649.7 cc 입제 6.0 kg		
			광열 · 동력비				22,020		수화제 1.2 kg		
			수리 (水利) 비				0		살균제 유제 1,247.8 cc 수화제 224.6 kg		
			제 재 료 비				702,430		제조제 유제 409.0 cc 입제 0.4 kg		
			소 농 구 비				3,676		기 타 농 기 0.1 kg 전 유 기 14 KW		
			대농구 상각비				137,718		유 류 74 l 비닐 381.0 m		
			영농시설상각비				4,292		비 활 축 479.0 개 비닐 끈 6.0 타		
영	재		수리 (修理) 비				7,828		왕 겨 8.0 kg		
			기 타 요 금				6,112				
			계					1,531,924			
			임 차 료					342,509			
			고 용 노 력 비		351.5시간	남 여	4,873 3,306	1,307,006		남 여	92.5 시간 259.0
			계					3,181,439			
			자 가 노 력 비		294.7시간	남 여	4,610 3,160	1,143,387		남 여	146.3 시간 148.4
			소 득					4,700,538			
			부 가 가 치					6,350,053			
			소 득 률 (%)					59.6			

# 도 라 지

전북

(기준 : 2년 1기작/10a)

비 목 별		수 량	단가(원)	금 액(원)	비 고		
조 수 입	주 산 물 가 액	1,370 kg	2,232	3,057,840			
	부 산 물 가 액			53,857		상품화율 95.3 %	
	계			3,111,697			
경 영 비	중 간 재	종 묘 비 종자	5.6 ℓ	18,874	105,695		
		무기질 비료비			27,864		N:25.6 P:18.8 K:18.3kg
		유기질 비료비	1,792 kg		112,607		농 용 석 회 85.0 kg
		농 약 비			23,906		살충제 유제 362.7 cc 입제 3.8 kg
		광열 · 동력비			6,641		수화제 0.1 kg
		수리 (水利) 비			0		살균제 유제 223.6 cc
		제 재 료 비			32,052		제초제 유제 416.7 cc 입제 0.3 kg
		소 농 구 비			2,928		유 류 23 ℓ
		대농구 상각비			46,210		짚 174.0 kg
		영농시설상각비			551		왕 겨 66.0 kg
		수리 (修理) 비			7,875		
		기 타 요 금			5,487		
		계					371,816
	임 고 자	임 차 료			34,055		
용 노 력 비		106.4시간	남 여 3,883 3,140	342,417	남 여 11.2 시간 95.2		
계				748,288			
자 가 노 력 비	150.8시간	남 여 4,842 2,948	582,441	남 여 72.8 시간 78.0			
소 부 소	득 가 가 치			2,363,409			
	득 륜 (%)			2,739,881			
				76.0			



## 작 약

전북

(기준 : 3년 1기작/10a)

비 목 별		수 량	단가(원)	금 액(원)	비 고		
조 수 입	주 산 물 가 액	1,282 kg	2,225	2,852,450			
	부 산 물 가 액			11,111	상품화율	94.2 %	
	계			2,863,561			
경 영 비	중	중 묘 비 종묘	4,041.8 주	78	315,197		
		무기질 비료비			42,671	N:22.6 P:19.7 K:22.0kg	
	간	유기질 비료비	2,209 kg		84,310	농 용 석 회	141.0 kg
		농 약 비			29,374	살충제 유제	208.1 cc
	비	광열 · 동력비			13,146	분제	0.5 kg
		수리 (水利) 비			714	입제	3.0 kg
		제 재 료 비			74,926	수화제	0.3 kg
		소 농 구 비			3,424	살균제 유제	355.6 cc
		대농구 상각비			77,361	입제	0.1 kg
		영농시설상각비			2,146	수화제	1.0 kg
		수리 (修理) 비			4,824	제초제 유제	406.6 cc
		기 타 요 금			2,632	입제	0.8 kg
계			650,725				
임 차 료			26,991				
고 용 노 력 비	108.6시간	남 여 4,147 3,138	355,518	남 여	14.6 시간 94.0		
계			1,033,234				
자 가 노 력 비	162.8시간	남 여 4,673 2,933	613,734	남 여	78.3 시간 84.5		
소 득			1,830,327				
부 가 가 치			2,212,836				
소 득 률 (%)			63.9				

## 독 활

전북

(기준 : 년 1기작/10a)

비	목	별	수	량	단가(원)	금	액(원)	비	고							
조 수 입	주 산 물 가 액		1,924 kg		520	1,000,480										
	부 산 물 가 액					273,566		상품화율	95.1 %							
	계					1,274,046										
경 영 비	중	종 묘 비	299.0 kg	460	187,621											
		종묘 무기질 비료비	1,980.5 주	104	25,335		N:24.5 P:19.2 K:20.2kg									
		유기질 비료비	324 kg		15,014		농 용 석 회 35.0 kg									
	간	농 약 비			2,945		살충제 입제 0.3 kg									
		광열 · 동력비			3,472		제조제 유제 300.3 cc									
		수리 (水利) 비			0		유 류 12 l									
		제 재 료 비			20,512		짚 98.0 kg									
		소 농 구 비			907		왕 겨 42.0 kg									
		제	대농구 상각비			5,987										
			영농시설상각비			637										
			수리 (修理) 비			1,073										
			기 타 요 금			1,871										
		계					265,374									
		임 차 료					91,805									
		고	용	노	력	비	51.6시간	남 여	3,640 3,152	167,425		남 여	9.8 시간 41.8			
계									524,604							
지		기		노		력		비		39.7시간	남 여	4,690 2,937	153,061		남 여	20.8 시간 18.9
소		독						749,442								
부		가		가		치		1,008,672								
소		독		률 (%)				58.8								

## 양 잠(약용)

전북

(기준 : 년/10a)

비 목 별		수 량	단가(원)	금 액(원)	비 고	
조 수 입	주 산 물 가 액	춘 16.0 kg	춘 57,258	1,696,542		
	부 산 물 가 액	추 14.0 kg	추 55,744	18,872	상품화율 100.0 %	
	계			1,715,414		
경 영 재 비	중 간 비	종 묘 비	춘 추 2.5상자 2.4상자	27,034 28,517	136,028	
		무기질 비료비			24,155	N:21.6 P:10.2 K:13.0kg
		유기질 비료비	892 kg		38,607	농 용 석 회 63.0 kg
		농 약 비			16,818	살충제 유제 359.0 cc 분제 1.0 kg
		광열 · 동력비			10,558	살균제 유제 367.0 cc
		수리 (水利) 비			0	제초제 유제 840.0 cc
		제 재 료 비			14,227	기 타 농 약 1.0 kg
		소 농 구 비			1,850	전 기 류 탄 24.0 KW 유 연 비 29.5 ℓ
		대농구 상각비			19,254	탄 3.0 개
		영농시설상각비			42,212	비 닐 89.0 m
		수리 (修理) 비			7,221	중 이 103.0 매
		조 성 비			19,224	P P 마 대 2.0 개 짚 7.0 kg
		기 타 요 금			4,450	왕 겨 17.0 kg 그 물 망 27.0 kg
계				334,604		
비	임 차 료			14,667		
	고 용 노 력 비	15.1시간	남 녀 4,556 3,165	54,607	남 녀 4.9 시간 10.2	
	계			403,878		
자 가 노 력 비	122.7시간	남 녀 4,669 3,228	483,400	남 녀 60.6 시간 62.1		
소 부 소 득			1,311,536			
가 가 치			1,380,810			
소 득 륜 (%)			76.5			



# 사 과

전북

(기준 : 년 1회/10a)

비 목 별		수 량	단가(원)	금 액(원)	비 고
조 수 입	주 산 물 가 액	2,228 kg	1,235	2,751,580	
	부 산 물 가 액			6,667	상품화율 77.5 %
	계			2,758,247	
경 영 비	중	무기질 비료비		53,280	N:22.2 P:16.5 K:15.4kg 영 양 제 0.2 kg 농 용 석 회 220.0 kg 규 산 질 1.0 kg 붕 소 0.7 kg 살충제 유제 1,769.0 cc 수화제 113.0 kg 살균제 유제 683.0 cc 수화제 3.0 kg 제초제 유제 979.0 cc 전 기 105.0 KW 유 류 82.4 ℓ 비 닐 41.0 m 붕 지 (핀) 1,358 개 끈 1.0 타 보 조 목 1.0 m 저 장 상 자 46.0 개 포 장 상 자 145.0 개 종이(포장지) 75 개 포 장 재 108 개
		유기질 비료비	2,263 kg	98,074	
	농 약 비		159,847		
	광열 · 동력비		27,861		
	간 수리 (水利) 비		0		
	제 재 료 비		197,933		
	소 농 구 비		2,352		
	대농구 상각비		142,107		
	재 영농시설상각비		59,232		
	수리 (修理) 비		21,293		
	조 성 비		36,647		
	기 타 요 금		2,232		
	계			800,858	
	입 차 료			1,400	
고 용 노 력 비	101.5시간	남 여 6,000 3,524	422,557	남 여 26.2 시간 75.3	
계			1,224,815		
자 가 노 력 비	163.9시간	남 여 5,983 3,496	806,275	남 여 93.8 시간 70.1	
소 득			1,533,432		
부 가 가 치			1,957,389		
소 득 륜 (%)			55.6		

# 배

전북

(기준 : 년 1회/10a)

비 목 별		수 량	단가(원)	금 액(원)	비 고
조 수 입	주 산 물 가 액	2,244 kg	1,616	3,626,304	
	부 산 물 가 액			0	상품화율 93.6 %
	계			3,626,304	
경 영 비	중	무기질 비료비		64,282	N:23.5 P:14.7 K:20.8kg 영 양 제 6.7 kg 농 용 석 회 128.0 kg 규 산 질 13.0 kg 붕 소 0.1 kg 살충제 유제 1,580.0 cc 수화제 1.0 kg 살균제 유제 1,204.0 cc 수화제 1.0 kg 제조제 유제 441.0 cc 전 기 66.0 KW 유 류 86.5 ℓ 붕 지 (핀) 4,899 개 끈 2.0 타 보 조 목 32.0 m 저 장 상 자 19.0 개 포 장 상 자 153.0 개 종이(포장지) 701 개 포 장 재 567 개
		유기질 비료비	2,898 kg	159,706	
	농 약 비		99,665		
	광열 · 동력비		26,451		
	간 수리 (水利) 비		1,655		
	제 재 료 비		281,083		
	소 농 구 비		5,166		
	대농구 상각비		98,699		
	영농시설상각비		79,157		
	수리 (修理) 비		28,834		
비	조 성 비		51,701		
	기 타 요 금		8,287		
	계			904,686	
임 고	차 료			5,968	
	용 노 력 비	117.0시간	남 여 4,812 2,860	371,708	남 여 19.0 시간 98.0
	계			1,282,362	
자 가 노 력 비	232.9시간	남 여 4,812 2,860	913,998	남 여 127.0 시간 105.9	
소 부 소	득 가 가 치			2,343,942	
	득 륜 (%)			2,721,618	
				64.6	

# 복 송 아

전북

(기준 : 년 1회/10a)

비	목	별	수	량	단가(원)	금	액(원)	비	고	
조	주	산	물	가	액	1,687 kg	1,697	2,862,839		
	부	산	물	가	액			0	상품화율 92.8 %	
입	계						2,862,839			
경	중	무기질	비료비			2,804 kg		45,200	N:24.3 P:14.8 K:21.7kg	
		유기질	비료비					92,704	영 양 제 0.9 kg	
		농	약	비				61,826	농 용 석 회 128.0 kg	
		광	열	·	동	력	비		13,854	살충제 유제 2,501.0 cc
	간	수	리 (水利)	비				813	살균제 유제 1,026.0 cc	
		제	재	료	비				197,217	수화제 1.0 kg
	영	소	농	구	비			3,587	제초제 유제 671.0 cc	
		대	농	구	상	각	비		72,274	전 기 51.0 KW
	비	재	영	농	시	설	상	각	비	
			수	리 (修理)	비				8,967	유 류 41.7 l
			조	성	비				61,533	봉 지 (핀) 5,053 개
			기	타	요	금			6,270	끈 3.0 타
		계						574,556	보 조 목 11.0 m	
	입	차	료					3,571	저 장 상 자 8.0 개	
고		용	노	력	비	80.2시간	남 여 4,704 2,973	258,514	남 여 11.6 시간 68.6	
	계						836,641			
자	가	노	력	비	227.6시간	남 여 4,704 2,973	887,317	남 여 121.7 시간 105.9		
소	득						2,026,198			
부	가	가	치				2,288,283			
소	득		률 (%)				70.8			

# 대 추

전북

(기준 : 년 1회/10a)

비	목	별	수	량	단가(원)	금	액(원)	비	고
조수입	주 산 물 가 액		272 kg		5,236	1,424,192			
	부 산 물 가 액					0		상품화율	93.4 %
계						1,424,192			
경영비	중	무기질 비료비	1,299 kg			23,333	N:16.6 P:11.5 K:14.6kg		
		유기질 비료비			61,871	농 용 석 회 99.0 kg			
		농 약 비			28,743	살충제 유제 474.0 cc 분제 1.0 kg			
		광열 · 동력비			14,602	살균제 유제 22.0 cc 수화제 1.0 kg			
		수리 (水利) 비			56	제초제 유제 876.0 cc			
	간	제 재 료 비		23,980	전 기 10.0 KW 유 류 45.3 ℓ				
		소 농 구 비		2,058	비 닐 6.0 m 끈 1.0 타				
		대농구 상각비		31,652	포 장 상 자 15.0 개 종이(포장지) 11 개				
		영농시설상각비		3,900	포 장 재 5 개				
		수리 (修理) 비		10,047					
비	조 성 비		38,815						
	기 타 요 금		1,484						
	계			240,541					
임고	차 료			5,950					
	용 노 력 비	37.7시간	남여 5,044 3,449	144,541		남여 9.1 시간 28.6			
	계			391,032					
자	가 노 력 비	112.5시간	남여 4,925 3,329	474,581		남여 62.7 시간 49.8			
소	부 가 가 치			1,033,160					
소	득 륜 (%)			1,183,651					
				72.5					

## 장 미

전북

(기준 : 년 /10a)

비 목 별		수 량	단가(원)	금 액(원)	비 고	
조 수 입	주 산 물 가 액	108,988 본	208	22,669,504		
	부 산 물 가 액			0	상품화율 91.5 %	
	계			22,669,504		
경 영 비	중 간 재 비	종 묘 비	4,872.2 주	240	1,169,161	
		무기질 비료비			149,216	N:36.7 P:29.4 K:42.5kg
		유기질 비료비	10,448 kg		398,202	영 양 제 54.4 kg
		농 약 비			320,999	농 용 석 회 64.0 kg
		광열 . 동력비			2,370,046	붕 소 0.1 kg
		수리 (水利) 비			4,663	살충제 유제 3,742 cc
		제 재 료 비			793,681	입제 1.0 kg
		소 농 구 비			12,674	수화제 40.0 kg
		대농구 상각비			735,248	살균제 유제 2,312 cc
		영농시설상각비			2,184,769	수화제 2.0 kg
		수리 (修理) 비			105,050	제초제 유제 24.0 cc
		기 타 요 금			20,395	전 기 5,656 KW
		계			8,264,104	유 류 5,942 l
	임 차 료 고 용 노 력 비	임 차 료			93,371	비 주 닐 306.0 m
고 용 노 력 비		394.8시간	남 여 5,283 3,198	1,412,064	지 주 닐 대 148.0 개	
계				9,769,539	비 닐 끈 5.0 타	
자 가 노 력 비	677.5시간	남 여 5,517 3,245	3,108,877	비 닐 짚 64.0 kg		
소 득			12,899,965	보 은 덮 개 109 kg		
부 가 가 치			14,405,400	포 트 607.0 개		
소 득 률 (%)			56.9	포 장 상 자 257.0 개		

# 백 합

전북

(기준 : 년 1기작/10a)

비 목 별		수 량	단가(원)	금 액(원)	비 고	
조 수 입	주 산 물 가 액	29,095 본	597	17,369,715		
	부 산 물 가 액			807,857	상품화율 84.9 %	
	계			18,177,572		
경 영 비	중 간	중 료 비	37,973.5 구	213	8,091,249	
		무기질 비료비			48,360	N:14.0 P:14.6 K:16.1kg
		유기질 비료비	3,967 kg		206,294	영 양 제 3.1 kg
		농 약 비			66,839	농 용 석 회 70.0 kg
		광열 · 동력비			912,773	살충제 유제 724 cc
		수리 (水利) 비			8,685	입제 3.0 kg
		제 재 료 비			570,449	살균제 유제 401 cc
		소 농 구 비			4,262	수화제 1.0 kg
		대농구 상각비			330,666	제초제 유제 246.0 cc
		영농시설상각비			906,906	전 기 1,397 KW
	재 비	수리 (修理) 비			60,718	유 류 3,051 ℓ
		기 타 요 금			14,185	비 닐 565.0 m
		계			11,221,386	활 자 12.0 개
	임 고 자	임 차 료			80,915	지 주 대 342.0 개
		용 노 력 비	183.8시간	남 여 5,807 3,538	713,816	비 닐 끈 4.0 타
계				12,016,117	보 온 덮 개 19 kg	
자 가 노 력 비	329.3시간	남 여 5,807 3,538	1,556,919	포 장 상 자 142.0 개		
소 득			6,161,455			
부 가 가 치			6,956,186			
소 득 륜 (%)			33.9			

# 안 개 초

전북

(기준 : 년 1기작/10a)

비 목 별		수 량	단가(원)	금 액(원)	비 고
조 수 입	주 산 물 가 액	5,471 단	2,040	11,160,840	
	부 산 물 가 액			0	상품화율 93.4 %
	계			11,160,840	
경 영 비	중 종 묘 비	3,977.7 주	294	1,170,924	
	무기질 비료비			82,111	N:21.1 P:15.1 K:22.5kg
	유기질 비료비	5,577 kg		248,713	영 양 제 2.2 kg 농 용 석 회 150.0 kg
	농 약 비			33,153	붕 소 1.3 kg 살충제 유제 652 cc
	광열 · 동력비			788,146	분제 2.0 kg 입제 1.0 kg
	수리 (水利) 비			0	살균제 유제 197 cc 제초제 유제 481.0 cc
	제 재 료 비			590,809	전 기 1,154 KW 유 류 3,723 l
	소 농 구 비			8,650	비 주 닐 303.0 m 지 주 대 끈 385.0 개
	대농구 상각비			173,165	비 주 닐 끈 4.0 타 비 주 닐 끈 1.0 kg
	영농시설상각비			813,797	포장 상자 83.0 개
	수리 (修理) 비			21,246	
	기 타 요 금			7,917	
	계				3,938,631
입 차 료				15,000	
고 용 노 력 비	243.3시간	남 여	5,104 3,364	889,627	남 여 40.9 시간 202.4
계				4,843,258	
자 가 노 력 비	276.1시간	남 여	5,054 3,314	1,187,131	남 여 156.4 시간 119.7
소 부 가 가 치				6,317,582	
소 득 률 (%)				7,222,209	
				56.6	

## 한 우 번 식 우

전북

(기준 : 두/년)

비 목 별		수 량	단가(원)	금 액(원)	비 고	
조 수 입	주 산 물 가 액	0.9두	903,330	812,997		
	부 산 물 가 액			41,259	번식회수 0.9 회	
계				854,256		
경 영 비	중 간	가 축 상 각 비	1.0 두	94,609	94,609	배 합 사 료 1,215.0 kg 인 공 유 류 66.0 kg 강 벧 유 류 48.0 kg 건 쥘 1,285.0 kg 생 초 22.0 kg 사 일 리 초 269.0 kg 지 초 22.0 kg 야 초 66.0 kg 전 기 류 44.0 KW 유 니 팔 8.8 l 비 닐 쥘 9.0 m 가 마 지 49.0 kg 왕 니 겨 5.0 장 뚝 밥 86.0 kg 뚝 밥 34.0 kg
		농 후 사 료 비	1,329.0 kg		297,410	
		조 사 료 비	1,664.0 kg		102,642	
		진 료 위 생 비			16,723	
		수 도 광 열 비			6,503	
	재 비	제 제 료 비			17,522	
		소 농 구 비			961	
		대 농 구 상 각 비			22,931	
		영 농 시 설 상 각 비			16,091	
		수 리 (修 理) 비			6,721	
	비	종 부 료			27,689	
		기 타 요 금			3,571	
		계			613,373	
임 고 자	임 차 료			4,444		
	용 노 력 비	2.7시간	남 여 4,817 3,538	12,750	남 여 2.5 시간 0.2	
	계			630,567		
자 가 노 력 비	71.0시간	남 여 4,767 3,488	317,865	남 여 54.9 시간 16.1		
소 득	가 가 치			223,689		
부 가 가 치				240,883		
소 득 륜 (%)				26.2		



# 번 식 돈

전북

(기준 : 두/년)

비 목 별		수 량	단가(원)	금 액(원)	비 고	
조 수 입	주 산 물 가 액	19.1두	50,637	967,167		
	부 산 물 가 액			14,174	번식회수 2.1 회	
계				981,341		
경 영 비	간 재 비	중 가 축 상 각 비	1.0 두	33,725	33,725	
		농 후 사 료 비	1,164.0 kg		346,296	배 합 사 료 1,144.0 kg
		조 사 료 비			0	공 유 20.0 kg
		진 료 위 생 비			16,018	기 103.0 KW
		수 도 광 열 비			8,097	류 10.0 ℓ
		제 재 료 비			9,387	비 5.0 m
		소 농 구 비			2,155	칼 9.0 kg
		대 농 구 상 각 비			3,009	왕 29.0 kg
		영 농 시 설 상 각 비			8,614	톱 30.0 kg
		수 리 (修 理) 비			6,209	
	비	중 부 료			26,250	
		기 타 요 금			2,921	
		계			462,681	
임 고	차 료			494		
	용 노 력 비	4.3시간	남 4,604 여 3,004	19,797	남 4.3 시간 여 0.0	
	계			482,972		
자 가 노 력 비	75.0시간	남 4,604 여 3,004	312,500	남 54.5 시간 여 20.5		
소 부 소	득 가 가 처 득 륜 (%)			498,369 518,660 50.8		

## 육 계

전북

(기준 : 1,000수/년)

비	목	별	수	량	단가(원)	금	액(원)	비	고		
조수입	주 산 물 가 액		4,419.6kg		1,185	5,237,226		연간중체량	7,307 kg		
	부 산 물 가 액					161,190		비육회수	4.7 회		
	계					5,398,416					
경 영 비	중 간 재	종 축 비	2,825.0 수		314	888,083		배 전 유 가 비 닐 짚 왕	합 사 료 기 류 스 개 닐 짚 겨		
		농 후 사료비	14,802.0 kg			2,623,196				14,802.0 kg	
		조 사 료 비				0				485.0 KW	
		진 료 위 생 비				84,299				153.0 ℓ	
		수 도 광 열 비				105,680				4.0 개	
		제 재 료 비				25,191				22.0 m	
		소 농 구 비				3,085				50.0 kg	
		대 농 구 상 각 비				27,361				717.0 kg	
		영 농 시 설 상 각 비				80,829					
		수 리 (修 理) 비				15,642					
	비	종 부 료					0				
		기 타 요 금					7,297				
		계					3,860,663				
	임 차 료					1,000					
	고 용 노 력 비		12.3시간		남 여 5,221 4,423	57,993		남 여 4.5 시간 7.8			
	계					3,919,656					
	자 가 노 력 비		51.2시간		남 여 5,308 8,081	322,792		남 여 32.8 시간 18.4			
소	득					1,478,760					
부	가 가 치					1,537,753					
소	득 륜 (%)					27.4					

# 쌀

전북

(기준 : 년 1회/10a)

비 목 별		수 량	단가(원)	금 액(원)	비 고		
조 수 입	주 산 물 가 액	537 kg	1,695	909,955			
	부 산 물 가 액	602 kg		16,858			
	계			926,813			
경 영 비	중 간 재 비	중 요 비	6.4 kg		8,119		
		무기질 비료비	62.9 kg		12,551		
		유기질 비료비	182.4 kg		3,926		
		농 약 비			23,586		
		광열 · 동력비			1,174		
		수리 (水利) 비			4,880		
		제 재 료 비			1,537		
		소 농 구 비			371		
		대농구 상각비			12,015		
		영농시설상각비			1,264		
		수리 (修理) 비			60,994		
		위 탁 영 농 비			0		
		계			130,417		
	입 고 축	차 료 용 노 력 비	차 료		120,327		
용 노 력 비			4.1시간		16,137	남 여	3.1 시간
축 력 비			-시간		39		1.0
계					266,920		
자 가 노 력 비	27.9시간		97,432	남 여	17.3 시간 10.6		
소 부 소	득 가 가 치			659,893			
	득 륜 (%)			796,396			
				71.2			

## 전 라 남 도

맥주보리 ..... 333	시설상추(포기) ..... 354	대 마 ..... 375
단옥수수 ..... 334	시설상추(치마) ..... 355	양잠(약용) ..... 376
콩 ..... 335	시설고추 ..... 356	사 과 ..... 377
고 구 마 ..... 336	오이(축성) ..... 357	배 ..... 378
봄 감 자 ..... 337	오이(반축성) ..... 358	복 승 아 ..... 379
가을감자 ..... 338	오이(억제) ..... 359	노지포도 ..... 380
봄 무 ..... 339	토마토(축성) ..... 360	단 감 ..... 381
가 을 무 ..... 340	토마토(반축성) ..... 361	유 자 ..... 382
봄 배 추 ..... 341	방울토마토 ..... 362	참 다 래 ..... 383
가을배추 ..... 342	시설호박 ..... 363	무 화 과 ..... 384
양 배 추 ..... 343	딸기(축성) ..... 364	시설국화 ..... 385
시 금 치 ..... 344	딸기(반축성) ..... 365	카네이션 ..... 386
노지상추 ..... 345	시설참외 ..... 366	한우번식우 ..... 387
대 파 ..... 346	수박(반축성) ..... 367	한우비육우 ..... 388
쪽 파 ..... 347	완두꽃콩(시설) ..... 368	비 육 돈 ..... 389
가 지 ..... 348	엽 연 초 ..... 369	산 란 계 ..... 390
노지호박 ..... 349	느타리버섯 ..... 370	육 계 ..... 391
노지수박 ..... 350	표고버섯 ..... 371	쌀 ..... 392
노지딸기 ..... 351	작 약 ..... 372	
무(하우스) ..... 352	구 기 자 ..... 373	
배추(하우스) ..... 353	두 충 ..... 374	



## 맥주보리

전남

(기준 : 년 1회/10a)

비		목	별	수	량	단가(원)	금	액(원)	비	고	
조수입	주 산 물 가 액			394 kg		833		328,202			
	부 산 물 가 액							5,731	상품화율	94.8 %	
	계							333,933			
경영비	중간	중 묘 비 종자		16.7 kg		854		14,255			
		무기질 비료비						18,597	N:15.5 P:12.2 K:8.7kg		
		유기질 비료비		1,222 kg				33,274	농 용 석 회	60.0 kg	
		농 약 비						6,341	규 산 질	7.0 kg	
		광열 . 동력비						3,263	살충제 유제	15.6 cc	
		수리 (水利) 비						0	살균제 유제	4.1 cc	
		제 재 료 비						4,184	제초제 유제	448.4 cc	
		소 농 구 비						1,493	입제	0.7 kg	
		대농구 상각비						21,006	유 비	12 l	
		영농시설상각비						2,443	닐 끈	1.0 타	
	재비	수리 (修理) 비						3,627			
		기 타 요 금						1,523			
		계						110,006			
	임고	차 료							17,148		
		용 노 력 비		3.8시간		남여	4,351 3,022		13,344	남여	1.4 시간 2.4
계								140,498			
자 가 노 력 비			30.1시간		남여	4,351 3,022		112,624	남여	16.3 시간 13.8	
소 득								193,435			
부 가 가 치								223,927			
소 득 률 (%)								57.9			

# 단 옥 수 수

전남

(기준 : 년 1회/10a)

비 목 별		수 량	단가(원)	금 액(원)	비 고		
조 수 입	주 산 물 가 액	4,391 개	242	1,062,622			
	부 산 물 가 액			10,586		상품화율 93.2 %	
	계			1,073,208			
경 영 비	중	종 묘 비 종자	2.2 kg	7,392	16,262		
		무기질 비료비			29,518		N:26.7 P:13.6 K:14.9kg
	간	유기질 비료비	2,055 kg		75,099		농 용 석 회 37.0 kg
		농 약 비			7,646		살충제 유제 176.4 cc 입제 2.4 kg 수화제 0.1 kg
	재	광열 . 동력비			2,888		살균제 유제 12.2 cc
		수리 (水利) 비			0		제초제 유제 86.3 cc 입제 2.1 kg
	영	제 재 료 비			86,769		유 비 류 11 ℓ 비 활 873.0 m 비 날 16.0 개 비 날 짚 1.0 타 비 짚 3.0 kg
		소 농 구 비			1,218		
	비	대농구 상각비			20,976		
		영농시설상각비			771		
비	수리 (修理) 비			3,473			
	기 타 요 금			1,942			
계				246,562			
고 용	입 차 료			4,722			
	용 노 력 비	29.8시간	남 여 4,083 2,781	90,034	남 여 5.5 시간 24.3		
	계			341,318			
자 가 노 력 비		96.2시간	남 여 4,083 2,809	332,524	남 여 48.9 시간 47.3		
소 득				731,890			
부 가 가 치				826,646			
소 득 륜 (%)				68.2			

# 콩

전남

(기준 : 년 1회/10a)

비	목	별	수	량	단가(원)	금	액(원)	비	고						
조	수	주 산 물 가 액	206	kg	1,931	397,786	1,111	상품화율	94.2 %						
		부 산 물 가 액													
		계								398,897					
경	영	비	중	간	재	종 묘 비 종자	8.1 kg	1,624	13,155						
						무기질 비료비			13,886	N:4.9 P:6.6 K:5.7 kg					
						유기질 비료비	298 kg		14,202	농 용 석 회 83.0 kg					
						농 약 비			12,013	규 산 질 4.0 kg					
						광열 · 동력비			3,278	살충제 유제 328.0 cc					
						수리 (水利) 비			0	수화제 0.2 kg					
						제 재 료 비			2,991	살균제수화제 0.5 kg					
						소 농 구 비			1,266	제초제 유제 172.0 cc					
						대농구 상각비			11,917	입제 1.0 kg					
						영농시설상각비			1,706	유 류 10 l					
						수리 (修理) 비			1,828						
						기 타 요 금			935						
						계				77,177					
						자	가	노	력	비	임 차 료			10,126	
											고 용 노 력 비	4.7시간	남 여 5,198 3,540	16,803	남 여 0.1 시간 4.6
계			104,106												
자	가	노	력	비	47.5시간	남 여 5,198 3,540	203,133	남 여 21.1 시간 26.4							
소	부	가	가	치			294,791								
소	부	가	가	치			321,720								
소	부	가	가	치			73.9								



# 고 구 마

전남

(기준 : 년 1회/10a)

비	목	별	수	량	단가(원)	금	액(원)	비	고
조 수 입	주 산 물 가 액		1,857 kg		497	922,929			
	부 산 물 가 액					13,014		상품화율	92.7 %
	계					935,943			
경 영 비	중	종 묘 비 종자	108.6 kg		518	56,240			
		무기질 비료비				16,712		N:11.0 P:11.2 K:13.5kg	
	간 재 비	유기질 비료비	781 kg			30,452		농 용 석 회	69.0 kg
		농 약 비				8,879		살충제 유제	101.0 cc
		광열 · 동력비				3,963		분제	0.4 kg
								입제	2.7 kg
		수리 (水利) 비				24		제초제 유제	171.7 cc
		제 재 료 비				57,438		입제	1.3 kg
		소 농 구 비				1,878		전 기	11 KW
		대농구 상각비				16,884		유 류	11 l
								비	162.0 m
		영농시설상각비				2,227		활 비	4.0 개
		수리 (修理) 비				9,890		닐	1.0 타
		기 타 요 금				1,065		질	1.0 kg
계					205,652				
임 차 료					21,877				
고 용 노 력 비		24.5시간		남	4,595	85,040		남	4.4 시간
				여	3,225			여	20.1
계					312,569				
자 가 노 력 비		70.4시간		남	4,549	267,212		남	31.2 시간
				여	3,196			여	39.2
소 득					623,374				
부 가 가 치					730,291				
소 득 륜 (%)					66.6				

## 봄 감 자

전남

(기준 : 년 1회/10a)

비 목 별		수 량	단가(원)	금 액(원)	비 고		
조 수 입	주 산 물 가 액	2,379 kg	438	1,042,002			
	부 산 물 가 액			0	상품화율	94.7 %	
	계			1,042,002			
경 영 비	중	종 묘 비 종자	172.1 kg	595	102,413		
		무기질 비료비			27,613	N:18.5 P:13.7 K:15.1kg	
	간	유기질 비료비	2,190 kg		81,379	농 용 석 회	68.0 kg
		농 약 비			10,598	살충제 유제	156.2 cc
	영	광열 · 동력비			4,750	입제	2.5 kg
		수리 (水利) 비			0	살균제 유제	17.6 cc
	비	제 재 료 비			87,945	수화제	0.1 kg
		소 농 구 비			2,410	제초제 유제	229.0 cc
	재	대농구 상각비			19,874	입제	0.7 kg
		영농시설상각비			1,958	전 기	1 KW
	비	수리 (修理) 비			3,291	유 류	18 ℓ
		기 타 요 금			2,623	비 활	683.0 m
		계			344,854	닐	3.0 개
		임 차 료			16,502	비	닐
		고 용 노 력 비	31.4시간	남 여 4,221 2,967	96,298	남 여	2.5 시간 28.9
	계			457,654			
	자 가 노 력 비	85.8시간	남 여 4,221 2,967	306,233	남 여	41.2 시간 44.6	
	소 득			584,348			
	부 가 가 치			697,148			
	소 득 륜 (%)			56.1			

## 가을 감 자

전남

(기준 : 년 1회/10a)

비	목	별	수	량	단가(원)	금	액(원)	비	고	
조수입	주 산 물 가 액		1,697 kg		647	1,097,959				
	부 산 물 가 액					0		상품화율	93.0 %	
	계					1,097,959				
경영재비	중	종 묘 비 종자	183.8 kg		662	121,599				
		무기질 비료비				27,570		N:20.6 P:15.6 K:15.6kg		
	간	유기질 비료비	1,141 kg			49,149		농 용 석 회	67.0 kg	
		농 약 비				18,558		붕 소	0.1 kg	
		광열 · 동력비	살충제 유제						살충제 유제	189.8 cc
			입제				5,816		수화제	3.5 kg
		수리 (水利) 비				116		수화제	0.4 kg	
		제 재 료 비	살균제 분제						살균제 분제	0.1 kg
			수화제				55,195		수화제	0.4 kg
		소 농 구 비	제초제 유제				1,933		제초제 유제	264.7 cc
입제						입제	0.8 kg			
비	대농구 상각비	전 기				17,666		전 기	8 KW	
		유 류						유 류	18 ℓ	
	영농시설상각비	비 활 비				4,011		비 활 비	109.0 m	
기 타 요 금	수리 (修理) 비	닐 짚				4,730		닐 짚	9.0 개	
		기 타 요 금				2,086		기 타 요 금	2.0 타	
	계					308,429				
임차료	고 용 노 력 비	19.3시간	남 여	남	4,822	67,509	남 여	남	0.3 시간	
				여	3,477			여	19.0	
	계					382,458				
자 가 노 력 비	72.4시간		남 여	4,822	296,388	남 여	33.2 시간	39.2		
소 부 소	가 가 치				715,501					
	가 가 치				789,530					
	득 륜 (%)				65.2					

# 봄 무

전남

(기준 : 년 1기작/10a)

비	목	별	수	량	단가(원)	금	액(원)	비	고
조수입	주 산 물 가 액		4,346 kg		262	1,138,652			
	부 산 물 가 액					0		상품화율	94.8 %
	계					1,138,652			
경영비	중간재	중 묘 비. 종자	6.9 dl		9,246	63,800			
		무기질 비료비				36,453		N:29.9 P:15.6 K:15.7kg	
		유기질 비료비	2,103 kg			64,324		농 용 석 회 141.0 kg 붕 소 0.8 kg	
		농 약 비				9,648		살충제 유제 288.8 cc 분제 0.2 kg	
		광열 · 동력비				8,468		입제 0.8 kg 수화제 0.1 kg	
		수리 (水利) 비				0			
		제 재 료 비				114,998		살균제 유제 3.3 cc 수화제 0.2 kg	
		소 농 구 비				1,850		제초제 유제 83.4 cc	
		대농구 상각비				18,155		전 기 56.0 KW 유 류 26 l	
		영농시설상각비				10,041		비 닐 872.0 m 활 축 870.0 개	
비	기 타 요 금	수리 (修理) 비			8,619			비 닐 끈 2.0 타 보 은 덮 개 333.0 kg	
		기 타 요 금			2,784				
		계				339,140			
임고	차 료 용 노 력 비	차 료				7,998			
		용 노 력 비	20.8시간	남 여	4,295 2,998	67,546		남 여 4.0 시간 16.8	
		계				414,684			
자	가	노	력	비	95.3시간	남 여	4,304 2,999	348,314	남 여 47.9 시간 47.4
소	부	가	가	치			723,968		
소	부	가	가	치			799,512		
소	부	가	가	치			63.6		

# 가 을 무

전남

(기준 : 년 1기작/10a)

비	목	별	수	량	단가(원)	금	액(원)	비	고
조수입	주 산 물 가 액		5,098 kg		171	871,758			
	부 산 물 가 액					0		상품화율	96.2 %
계						871,758			
경	중	중 묘 비 종자	6.3 dl		2,941	18,531			
		무기질 비료비				24,734		N:24.8 P:11.0 K:12.0kg	
		유기질 비료비	809 kg			36,161		영 양 제 0.5 kg 농 용 석 회 56.0 kg 붕 소 1.4 kg	
	간	농 약 비				21,681			
		광열 · 동력비				6,105		살충제 유제 725.3 cc 입제 1.0 kg 수화제 0.3 kg	
		수리 (水利) 비				2,395			
		제 재 료 비				13,028		살균제 유제 22.7 cc 수화제 0.4 kg	
		소 농 구 비				1,663		제조제 유제 33.3 cc 입제 1.7 kg	
		대농구 상각비				22,422			
	영	영농시설상각비				10,448		전 기 2.0 KW 유 류 21 l 비 닐 31.0 m	
		수리 (修理) 비				3,778		짚 13.0 kg 왕 겨 58.0 kg	
		기 타 요 금				1,376			
계						162,322			
비	임 차 료					4,956			
	고 용 노 력 비		42.3시간	남여	4,772 3,042	130,406		남여	1.0 시간 41.3
	계						297,684		
자 가 노 력 비		58.5시간	남여	4,739 3,025	230,610		남여	31.3 시간 27.2	
소		득				574,074			
부		가				709,436			
소		득 륜 (%)				65.9			

## 봄 배 추

전남

(기준 : 년 1기작/10a)

비 목 별		수 량	단가(원)	금 액(원)	비 고
조 수 입	주 산 물 가 액	5,298 kg	208	1,101,984	
	부 산 물 가 액			0	상품화율 93.6 %
계				1,101,984	
경 영 비	중 종 묘 비 종자	0.7 dl	32,993	23,095	
	무기질 비료비			36,262	N:32.2 P:13.4 K:16.7kg
	유기질 비료비	3,018 kg		79,766	영 양 제 0.6 kg
	농 약 비			13,319	농 용 석 회 123.0 kg
	간 광열 · 동력비			6,936	붕 소 1.1 kg
	수리 (水利) 비			92	살충제 유제 480.9 cc
	제 재 료 비			115,370	입제 2.0 kg
	소 농 구 비			1,496	살균제 유제 85.4 cc
	재 대농구 상각비			25,683	수화제 0.3 kg
	영농시설상각비			41,242	제조제 유제 16.7 cc
수리 (修理) 비			5,918	입제 0.2 kg	
기 타 요 금			3,564	전 기 6.0 KW	
계				352,743	유 류 25 l
임 차 료				463	비 닐 487.0 m
고 용 노 력 비	27.9시간	남 4,292 여 3,034	88,548	남 3.1 시간 여 24.8	활 비 242.0 개
계				441,754	비 날 죽 끈 1.0 타
자 가 노 력 비	115.6시간	남 4,292 여 3,034	420,801	남 55.7 시간 여 59.9	비 날 71.0 kg
소 득			660,230		보 온 덮 개 59.0 kg
부 가 가 처			749,241		포 트 2,109.0 개
소 득 률 (%)			59.9		

## 가을 배추

전남

(기준 : 년 1기작/10a)

비	목	별	수	량	단가(원)	금	액(원)	비	고	
조수입	주 산 물 가 액		8,207 kg		146	1,198,222				
	부 산 물 가 액					0		상품화율	86.4 %	
계						1,198,222				
경영비	중	중 묘 비 종자	1.8 dℓ		11,943	21,497				
		무기질 비료비				35,217		N:32.1 P:13.2 K:18.6kg		
		유기질 비료비	1,927 kg			52,832		영 양 제 0.8 kg 농 용 석 회 146.0 kg 붕 소 0.7 kg		
		농 약 비				30,350				
		간	광열 · 동력비				9,960		실층제 유제 553.7 cc 입제 1.7 kg 수화제 0.3 kg	
			수리 (水利) 비				375		살균제 유제 11.7 cc 수화제 55.5 kg	
	영	재	제 재 료 비				49,115		제조제 유제 189.8 cc 입제 0.5 kg	
			소 농 구 비				3,563		전 기 27.0 KW 유 류 25 ℓ	
			대농구 상각비				32,136		비 닐 182.0 m 활 족 22.0 개	
		비	영농시설상각비				5,061		비 닐 끈 1.0 타 닐 짚 1.0 kg	
			수리 (修理) 비				7,226		왕 쫓 겨 3.0 kg	
			기 타 요 금				2,257		트 트 2,009.0 개	
계						249,589				
임	차 료					13,563				
	고	용 노 력 비	26.1시간		남 여 4,330 3,098	84,307		남 여 2.8 시간 23.3		
계						347,459				
자 가 노 력 비			113.2시간		남 여 4,598 3,098	440,093		남 여 59.6 시간 53.6		
소 득						850,763				
부 가 가 치						948,633				
소 득 률 (%)						71.0				

## 양 배 추

전남

(기준 : 년 1기작/10a)

비 목 별		수 량	단가(원)	금 액(원)	비 고	
조 수 입	주 산 물 가 액	5,027 kg	150	754,050		
	부 산 물 가 액			0	상품화율 91.3 %	
계				754,050		
경 영 비	중	종 묘 비 종자	1.0 dl	13,865	13,865	
		무기질 비료비			36,332	N:41.8 P:16.8 K:23.7kg
	간	유기질 비료비	1,801 kg		58,563	농 용 석 회 109.0 kg 붕 소 0.9 kg
		농 약 비			24,935	살충제 유제 822.1 cc 입제 2.6 kg 수화제 0.1 kg
	재	광열 · 동력비			5,789	살균제 유제 66.7 cc 수화제 0.1 kg
		수리 (水利) 비			0	
	비	제 재 료 비			25,588	제초제 유제 134.0 cc 입제 0.8 kg
		소 농 구 비			2,467	전 기 1.0 KW 유 류 25 l 비 닐 616.0 m 활 죽 28.0 개 비 닐 끈 1.0 타 왕 겨 31.0 kg 꽃 트 911.0 개
	비	대농구 상각비			20,343	
		영농시설상각비			3,558	
비	수리 (修理) 비			4,832		
	기 타 요 금			2,553		
계				198,825		
임 고	차 료			12,400		
	용 노 력 비	33.6시간	남 여 4,763 3,173	109,951	남 여 2.1 시간 31.5	
계				321,176		
자 가	노 력 비	76.8시간	남 여 4,830 3,173	308,143	남 여 38.9 시간 37.9	
소 득	부 가 가 치			432,874		
소 득	가 치			555,225		
소 득	불 (%)			57.4		





## 노 지 상 추

전남

(기준 : 년 1기작/10a)

비 목 별		수 량	단가(원)	금 액(원)	비 고
조 수 입	주 산 물 가 액	1,924 kg	711	1,367,964	
	부 산 물 가 액			0	상품화율 91.2 %
	계			1,367,964	
경 영 비	중 종 묘 비 종자	3.1 dl	6,529	20,239	
	무기질 비료비			32,677	N:29.9 P:12.1 K:12.1kg
	유기질 비료비	2,138 kg		87,177	영 양 제 1.2 kg 농 용 석 회 62.0 kg 붕 소 0.7 kg
	농 약 비			7,535	살충제 유제 301.8 cc 수화제 0.1 kg
	광열 · 동력비			6,284	살균제 유제 20.0 cc 수화제 0.4 kg
	수리 (水利) 비			0	제초제 유제 80.0 cc 입제 1.5 kg
	제 재 료 비			216,818	
	소 농 구 비			1,739	전 기 8.0 KW 기 류 15 ℓ
	대농구 상각비			38,989	비 닐 248.0 m 활 죽 11.0 개
	영농시설상각비			4,591	비 닐 끈 3.0 타 포 트 8.0 개
	수리 (修理) 비			8,222	포 장 상 자 352.0 개
기 타 요 금			3,151		
계				427,422	
입 차 료				3,000	
고 용 노 력 비	32.3시간	남 여 4,513 3,035		103,646	남 여 3.8 시간 28.5
계				534,068	
자 가 노 력 비	142.9시간	남 여 4,413 2,962		518,745	남 여 65.8 시간 77.1
소 득				833,896	
부 가 가 치				940,542	
소 득 륜 (%)				61.0	

# 대 파

전남

(기준 : 년 1기작/10a)

비 목 별		수 량	단가(원)	금 액(원)	비 고
조 수 입	주 산 물 가 액	2,970 kg	700	2,079,000	
	부 산 물 가 액			486	상품화율 93.2 %
	계			2,079,486	
경 영 비	중 증 묘 비 종자	8.7 dl	4,210	36,624	
	무기질 비료비			41,460	N:45.8 P:20.8 K:25.2kg
	유기질 비료비	1,857 kg		68,919	농 용 석 회 77.0 kg
	간 농 약 비			30,421	붕 소 0.1 kg
	광열 . 동력비			7,097	살충제 유제 583.3 cc
	수리 (水利) 비			1,533	분제 2.7 kg
	재 제 재 료 비			21,748	입제 1.7 kg
	소 농 구 비			2,496	수화제 0.5 kg
	대농구 상각비			39,156	살균제 유제 165.0 cc
	영농시설상각비			2,530	입제 0.2 kg
	수리 (修理) 비			8,751	수화제 21.9 kg
	기 타 요 금			1,788	제초제 유제 72.4 cc
	계			262,523	입제 1.0 kg
	임 차 료			1,706	전 기 1.0 KW
	고 용 노 력 비	45.5시간	남 여 4,710 / 3,445	163,578	류 닐 26 l
계			427,807	비 닐 38.0 m	
자 가 노 력 비	123.0시간	남 여 4,710 / 3,445	499,382	활 비 7.0 개	
소 득			1,651,679	닐 짚 1.0 타	
부 가 가 치			1,816,963	왕 쫓 겨 트 15.0 kg	
소 득 률 (%)			79.4	5.0 개	

## 쪽 파

전남

(기준 : 년 1기작/10a)

비 목 별		수 량	단가(원)	금 액(원)	비 고
조 수 입	주 산 물 가 액	2,721 kg	836	2,274,756	
	부 산 물 가 액			0	상품화율 89.2 %
계				2,274,756	
경 영 비	중 종 묘 비 종자	215.2 kg	702	151,022	
	무기질 비료비			42,340	N:32.0 P:17.0 K:20.3kg
	유기질 비료비	3,413 kg		99,081	영 양 제 0.8 kg
	농 약 비			31,048	농 용 석 회 102.0 kg
	광열 · 동력비			8,449	살충제 유제 318.3 cc
	간 수리 (水利) 비			944	분제 0.3 kg
	제 재 료 비			47,366	압제 6.2 kg
	소 농 구 비			2,175	수화제 0.5 kg
	대농구 상각비			30,609	살균제 유제 27.8 cc
	영농시설상각비			1,771	입제 0.2 kg
재 수리 (修理) 비			7,752	수화제 0.6 kg	
기 타 요 금			3,543	제조제 유제 50.0 cc	
계				426,100	입제 2.1 kg
임 차 료				8,317	전 기 46.0 KW
고 용 노 력 비	69.9시간	남 여 3,911 / 2,892		207,041	유 류 21 ℓ
계				641,458	비 닐 491.0 m
자 가 노 력 비	107.6시간	남 여 3,911 / 2,892		359,989	비 닐 끈 1.0 타
소 득				1,633,298	짚 13.0 kg
부 가 가 치				1,848,656	보 은 덮 개 2.0 kg
소 득 률 (%)				71.8	포 장 상 자 26.0 개

# 가 지

전남

(기준 : 년 1기작/10a)

비 목 별		수 량	단가(원)	금 액(원)	비 고
조 수 입	주 산 물 가 액	5,322 kg	1,818	9,675,396	
	부 산 물 가 액			0	상품화율 94.3 %
	계			9,675,396	
경 간 영 재 비	중 증 묘 비 종자	0.8 dl	59,791	180,389	N:60.2 P:53.9 K:44.8kg 영 양 제 0.2 kg 농 용 석 회 150.0 kg 살충제 유제 1,108.4 cc 입제 0.3 kg 수화제 1.2 kg 살균제 유제 638.9 cc 수화제 0.8 kg 제초제 유제 116.7 cc 기 타 농 약 25.0 kg 전 기 1,210.0 KW 유 류 2,371 l 비 nil 1,246.0 m 활 주 대 142.0 개 지 주 대 381.0 개 비 nil 끈 겨 5.0 타 왕 온 덮 겨 22.0 kg 보 온 덮 겨 45.0 kg 포 장 상 자 355.0 개
	무기질 비료비			123,838	
	유기질 비료비	3,384 kg		123,704	
	농 약 비			51,083	
	광열 · 동력비			882,507	
	수리 (水利) 비			0	
	제 재 료 비			708,017	
	소 농 구 비			3,731	
	대농구 상각비			215,210	
	영농시설상각비			325,786	
	수리 (修理) 비			27,435	
	기 타 요 금			8,178	
	계			2,649,878	
	입 차 료			27,895	
고 용 노 력 비	71.0시간	남 여 4,110 2,840	206,592	남 여 3.9 시간 67.1	
계			2,884,365		
자 가 노 력 비	242.9시간	남 여 4,010 2,774	819,652	남 여 118.0 시간 124.9	
소 득			6,791,031		
부 가 가 치			7,025,518		
소 득 률 (%)			70.2		

## 노지호박

전남

(기준 : 년 1기작/10a)

비 목 별		수 량	단가(원)	금 액(원)	비 고	
조 수 입	주 산 물 가 액	2,118 kg	528	1,118,304		
	부 산 물 가 액			0	상품화율 95.8 %	
	계			1,118,304		
경  영  비	중  간  재  비	종 묘 비 종자	4.8 dl	5,575	26,761	N:22.4 P:10.5 K:10.2kg 농 용 석 회 49.0 kg 살충제 유제 217.8 cc 입제 3.5 kg 살균제 유제 123.0 cc 수화제 0.2 kg 제초제 유제 206.7 cc 입제 0.8 kg 유 류 10 l 비 닐 78.0 m 활 죽 트 139.0 개 폿 트 132.0 개
		무기질 비료비			18,478	
		유기질 비료비	1,296 kg		45,778	
		농 약 비			14,108	
		광열 · 동력비			2,562	
		수리 (水利) 비			0	
		제 재 료 비			11,124	
		소 농 구 비			2,044	
		대농구 상각비			17,845	
		영농시설상각비			2,329	
비	비	수리 (修理) 비			6,092	
		기 타 요 금			741	
		계			147,862	
임 고	차 용 노 력 비	임 차 료			0	
		고 용 노 력 비	8.9시간	남 여 3,567 2,600	23,140	남 여 0.0 시간 8.9
		계			171,002	
자 가 노 력 비		81.9시간	남 여 3,567 2,600	245,721	남 여 33.9 시간 48.0	
소 부 소 득				947,302		
가 가 치				970,442		
소 득 륜 (%)				84.7		

# 노 지 수 박

전남

(기준 : 년 1기작/10a)

비	목	별	수	량	단가(원)	금	액(원)	비	고	
조수입	주 산 물 가 액		2,243	kg	582	1,305,426				
	부 산 물 가 액					0		상품화율	90.6 %	
	계					1,305,426				
경	영	재	비	종 묘 비	2.5 dl	19,452	65,179			
				종자	422.5 주	327				
				무기질 비료비			34,559			N:17.9 P:12.9 K:13.8kg
				유기질 비료비	2,184	kg	106,009			영 양 제 0.2 kg 농 용 석 회 107.0 kg
				농 약 비			32,184			살충제 유제 665.4 cc 입제 0.2 kg
				광열 . 동력비			7,688			수화제 0.2 kg
				수리 (水利) 비			345			살균제 유제 23.0 cc 수화제 1.1 kg
				제 재 료 비			74,088			제초제 유제 93.0 cc 입제 1.1 kg
				소 농 구 비			2,112			
				대농구 상각비			37,869			전 기 7.0 KW 유 튜 24 l
영농시설상각비			9,009			비 날 731.0 m 활 족 165.0 개				
수리 (修理) 비			5,020			비 날 끈 1.0 타 닐 질 195.0 kg				
기 타 요 금			3,438			못 트 348.0 개				
	계					377,500				
입	차 료					12,824				
	고 용 노 력 비	38.0시간	남 여	4,679 3,077		126,538	남 여	6.0 시간 32.0		
	계					516,862				
자 가 노 력 비	147.7시간	남 여	4,679 3,077		574,783	남 여	75.1 시간 72.6			
소 부 소	가 가 득	가 치				788,564				
						927,926				
		득 륜 (%)				60.4				

# 노 지 딸 기

전남

(기준 : 년 1기작/10a)

비 목 별		수 량	단가(원)	금 액(원)	비 고
조 수 입	주 산 물 가 액	1,240 kg	1,513	1,876,120	
	부 산 물 가 액			0	상품화율 92.0 %
계				1,876,120	
경 영 비	중 종 묘 비 종묘	6,792.8 본	55	370,710	
	무기질 비료비			35,379	N: 25.7 P: 15.2 K: 17.7kg
	유기질 비료비	2,489 kg		68,144	영 양 제 0.3 kg 농 용 석 회 120.0 kg 붕 소 0.4 kg
	농 약 비			24,859	살충제 유제 341.3 cc 분제 0.7 kg 입제 1.6 kg 수화제 0.1 kg
	간 광열 · 동력비			8,473	
	수리 (水利) 비			1,479	수화제 0.1 kg
	제 재 료 비			86,316	살균제 유제 202.9 cc 수화제 0.3 kg
	소 농 구 비			2,494	
	재 대농구 상각비			23,246	제조제 유제 102.8 cc 입제 0.1 kg
	영농시설상각비			1,655	유 류 33 ℓ 비 닐 998.0 m 활 죽 143.0 개 비 닐 끈 1.0 타 짚 9.0 kg 포 장 상 자 82.0 개
기 타 요 금			2,893		
계				631,979	
임 고 비	차 료			3,958	
	용 노 력 비	57.9시간	남 여 4,563 3,012	175,480	남 여 0.7 시간 57.2
	계			811,417	
자 가 노 력 비	202.6시간	남 여 4,563 3,012	746,253	남 여 87.7 시간 114.9	
소 득			1,064,703		
부 가 가 치			1,244,141		
소 득 륜 (%)			56.8		



## 무(하 우 스)

전남

(기준 : 년 1기작/10a)

비	목	별	수	량	단가(원)	금	액(원)	비	고		
조	주	산	물	가	액	5,606	kg	359	2,012,554		
	부	산	물	가	액				0	상품화율 93.9 %	
입	계								2,012,554		
경	중	종	묘	비	종	자	6.2	dl	10,364	64,254	
		무	기	질	비	료	비			30,473	N:25.9 P:15.5 K:14.8kg
		유	기	질	비	료	비	2,236	kg	75,321	농 용 석 회 167.0 kg 분 소 0.7 kg
	간	농	약	비						11,719	살충제 유제 347.7 cc 분제 0.4 kg 입제 1.2 kg
		광	열	·	동	력	비			9,266	살균제 유제 26.2 cc 수화제 0.3 kg
		수	리	(水利)	비					0	제초제 입제 0.2 kg
		제	재	료	비					250,365	전 기 7.0 KW 유 류 37 ℓ
		소	농	구	비					2,294	비 닐 981.0 m 활 죽 671.0 개
		대	농	구	상	각	비			52,446	비 닐 끈 4.0 타 활 짚 45.0 kg
		영	농	시	설	상	각	비		186,005	보 온 덮 개 105.0 kg
수	리	(修理)	비					14,733			
기	타	요	금					3,105			
영	계								699,981		
비	임	차	료						0		
	고	용	노	력	비	28.4	시간	남	3,754	남	6.4
								여	2,811	여	22.0
	계								785,848		
자	가	노	력	비	107.3	시간	남	3,718	347,166	남	52.8
								여	2,768	여	54.5
소	부	가	가	치					1,226,706		
소	부	가	가	치					1,312,573		
소	득	률	(%)						61.0		

## 배추(하우스)

전남

(기준 : 년 1기작/10a)

비	목	별	수	량	단가(원)	금	액(원)	비	고			
조	주 산 물 가 액		6,861 kg		307	2,106,327						
	부 산 물 가 액					0		상품화율	94.1 %			
입	계					2,106,327						
경	중	중 묘 비	0.7 dl		29,910	38,595						
		중 묘 종묘	3,616.9 주		35							
		무기질 비료비				33,373		N:32.4 P:16.0 K:17.6kg				
		유기질 비료비	2,360 kg			68,352		영 양 제	0.1 kg			
		농 약 비				12,015		농 용 석 회	122.0 kg			
	간	광열 · 동력비				13,673		붕 소	0.3 kg			
		수리 (水利) 비				236		살충제 유제	331.0 cc			
	영	제 재 료 비				258,523		입제	2.6 kg			
		소 농 구 비				2,180		살균제 유제	44.4 cc			
		재	대농구 상각비				24,344		수화제	0.4 kg		
영농시설상각비						182,135		전 기	199.0 KW			
비	수리 (修理) 비				19,744		유 류	28 ℓ				
	기 타 요 금				3,811		비 닐	990.0 m				
	계				656,981		활 비	586.0 개				
	입 차 료				0		닐 끈	3.0 타				
고	용 노 력 비	30.6시간	남	4,168	2,993	102,630	남	9.4 시간	21.2			
										계		
자	가	노	력	비	118.8시간	남	4,147	2,968	427,229	남	63.3 시간	55.5
소	부	가	가	치			1,346,716					
소	부	가	가	치			1,449,346					
소	부	가	가	치			63.9					

## 시설상추(포기)

전남

(기준 : 년 1기작/10a)

비 목 별		수 량	단가(원)	금 액(원)	비 고
조 수 입	주 산 물 가 액	2,841 kg	694	1,971,654	
	부 산 물 가 액			0	상품화율 91.8 %
	계			1,971,654	
경 영 비	중 종 묘 비 종자	1.9 dℓ	8,951	17,006	
	무기질 비료비			28,391	N:17.9 P:10.3 K:10.4kg
	유기질 비료비	1,836 kg		69,916	영 양 제 0.9 kg 농 용 석 회 144.0 kg 붕 소 0.1 kg
	농 약 비			12,768	
	간 광열 · 동력비			13,010	살충제 유제 219.9 cc 분제 0.4 kg 입제 0.7 kg
	수리 (水利) 비			942	
	제 재 료 비			307,995	살균제 유제 43.3 cc 수화제 0.3 kg
	소 농 구 비			2,046	전 기 147.0 KW 유 류 36 ℓ
	재 대농구 상각비			49,529	비 닐 736.0 m 철 축 714.0 개
	영농시설상각비			184,465	비 닐 끈 2.0 타 왕 겨 트 1.0 kg
수리 (修理) 비			33,980	왕 겨 트 210.0 개	
기 타 요 금			5,808	포 장 상 자 526.0 개	
비	계			725,856	
임 차 료				0	
고 용 노 력 비	116.2시간	남 여 4,671 3,400		420,372	남 여 19.9 시간 96.3
계				1,146,228	
자 가 노 력 비	215.4시간	남 여 4,608 3,325		864,006	남 여 115.2 시간 100.2
소 득				825,426	
부 가 가 치				1,245,798	
소 득 률 (%)				41.9	

## 시설상추(치마)

전남

(기준 : 년 1기작/10a)

비 목 별		수 량	단가(원)	금 액(원)	비 고
조 수 입	주 산 물 가 액	3,581 kg	971	3,477,151	
	부 산 물 가 액			0	상품화율 92.9 %
계				3,477,151	
경 영 비	중 종 묘 비 종자	2.0 dℓ	14,844	29,688	
	무기질 비료비			50,099	N:42.6 P:17.8 K:16.9kg
	유기질 비료비	2,338 kg		79,949	영 양 제 4.2 kg 농 용 석 회 142.0 kg 붕 소 0.8 kg
	농 약 비			16,328	
	간 광열 · 동력비			21,952	살충제 유제 265.0 cc 분제 0.2 kg 입제 0.9 kg
	수리 (水利) 비			686	
	제 재 료 비			478,707	살균제 유제 60.0 cc 수화제 0.4 kg
	소 농 구 비			1,701	전 기 151.0 KW 유 류 64 ℓ
	재 대농구 상각비			25,217	비 닐 1,017.0 m 활 죽 289.0 개
	영농시설상각비			251,464	비 닐 끈 5.0 타 뿔 트 407.0 개
수리 (修理) 비			13,848	포 장 상 자 741.0 개	
기 타 요 금			10,954		
계				980,593	
임 고 비	임 차 료			2,730	
	용 노 력 비	96.4시간	남 여 3,796 2,847	290,204	남 여 16.6 시간 79.8
	계			1,273,527	
자 가 노 력 비	342.3시간	남 여 3,796 2,847	1,139,749	남 여 174.1 시간 168.2	
소 득			2,203,624		
부 가 가 치			2,496,558		
소 득 률 (%)			63.4		

## 시설고추

전남

(기준 : 년 1기작/10a)

비 목 별		수 량	단가(원)	금 액(원)	비 고
조수입	주 산 물 가 액	3,318 kg	2,200	7,299,600	
	부 산 물 가 액			0	상품화율 93.5 %
계				7,299,600	
경 영 비	중 종 묘 비 종자	1.6 dℓ	50,377	104,206	
	무기질 비료비	2,222.2 주	100	96,944	N:43.1 P:17.2 K:28.0kg
	유기질 비료비	6,281 kg		360,781	영 양 제 7.8 kg
	농 약 비			75,044	농 용 석 회 87.0 kg
	간 광열 · 동력비			928,893	규 산 질 22.0 kg
	수리 (水利) 비			0	붕 소 0.5 kg
	제 재 료 비			601,489	살충제 유제 1,335.0 cc
	소 농 구 비			3,549	입제 1.6 kg
	재 대농구 상각비			285,797	수화제 0.2 kg
	영농시설상각비			501,795	살균제 유제 773.3 cc
	수리 (修理) 비			12,454	입제 0.7 kg
	기 타 요 금			9,748	수화제 0.8 kg
	계				2,980,700
임 차 료				7,758	입제 0.7 kg
고 용 노 력 비	115.8시간	남여 4,055 2,710	335,741	남여 16.3 시간 99.5	
계				3,324,199	
자 가 노 력 비		605.7시간	남여 4,055 2,710	2,049,385	남여 303.3 시간 302.4
소 득				3,975,401	
부 가 가 치				4,318,900	
소 득 륜 (%)				54.5	

## 오 이(축성)

전남

(기준 : 년 1기작/10a)

비	목	별	수	량	단가(원)	금	액(원)	비	고								
조	주	산	18,285	kg	1,204	22,015,140	0	상품화율	95.1 %								
	부	산															
입	계					22,015,140											
경	중	종	4.6	dl	33,450	258,218	303,186	N: 48.7 P: 22.7 K: 41.7kg 영 양 제 26.3 kg 농 용 석 화 197.0 kg 구 산 질 22.0 kg 붕 소 0.5 kg 살충제 유제 3,007.3 cc 입제 2.9 kg 수화제 1.1 kg 살균제 유제 1,758.3 cc 입제 0.1 kg 수화제 4.1 kg 제초제 유제 39.8 cc 전 기 3,014.0 KW 류 8,134 ℓ 비 닐 1,940.0 m 활 죽 210.0 개 비 닐 끈 14.0 타 질 2,674.0 kg 보 온 덮 개 1,381.0 kg 꽃 트 3,923.0 개 포 장 상 자 913.0 개									
		묘								비	3,635.0	주	430				
		무								기				질	비	료	비
	간	유	기	12,911	kg					628,110							
		농	약										비	276,788			
		광	열										·	동	력	비	2,324,336
		수	리										(	水	利)	비	0
		제	제										료	비	1,605,978		
		소	농										구	비	3,534		
		대	농										구	상	각	비	443,136
영	영	농	시	설	상	각	비	929,893									
	수	리	(	修	理)	비	40,652										
	기	타	요	금	12,844												
	계					6,826,675											
비	임	차	료			77,913											
	고	용	노	력	비	147.1시간	남	4,411	454,893	남	21.8						
	계					7,359,481	남	2,863	125.3								
자	가	노	력	비	825.6시간	남	4,411	2,999,766	남	410.9							
							남	2,863	414.7								
소	부	가	가	치		14,655,659											
소	부	가	가	치		15,188,465											
소	부	가	가	치		66.6											

## 오이(반축성)

전남

(기준 : 년 1기작/10a)

비	목	별	수	량	단가(원)	금	액(원)	비	고
조수입	주 산 물 가 액		12,579 kg		1,091	13,723,689			
	부 산 물 가 액					0		상품화율	95.4 %
	계					13,723,689			
경	중	종 묘 비 종자	2.5 dl		59,123	147,807			
		무기질 비료비				154,245		N:49.9 P:20.3 K:45.1kg	
		유기질 비료비	11,575 kg			488,652		영 양 제 9.7 kg 농 용 석 회 150.0 kg	
	간	농 약 비				203,204		규 산 질 19.0 kg 붕 소 0.1 kg	
		광열 · 동력비				1,728,288		살충제 유제 2,991.0 cc 입제 2.3 kg	
		수리 (水利) 비				283		수화제 0.9 kg	
		제 재 료 비				1,216,018		살균제 유제 378.3 cc 입제 0.3 kg	
		소 농 구 비				4,535		수화제 4.4 kg 전 기 2,415.0 KW	
		대농구 상각비				362,911		전 유 류 6,169 ℓ 비 날 1,509.0 m	
		영농시설상각비				817,213		비 활 죽 171.0 개 비 날 끈 6.0 타	
수리 (修理) 비				42,547		질 13.0 kg 보 온 덮 개 55.0 kg			
비	기 타 요 금					14,751		포 트 3,944.0 개 포 장 상 자 673.0 개	
	계					5,180,454			
임	차 료					29,825			
	고	용 노 력 비	110.4시간		남 4,106 여 2,728	331,073		남 21.7 시간 여 88.7	
		계					5,541,352		
자	가 노 력 비		682.4시간		남 4,106 여 2,728	2,337,135		남 345.1 시간 여 337.3	
소	부 가 가 치					8,182,337			
소	득 륜 (%)					8,543,235			
						59.6			

## 오이(억제)

전남

(기준 : 년 1기작/10a)

비	목	별	수	량	단가(원)	금	액(원)	비	고	
조수입	주 산 물 가 액		6,121 kg		934	5,717,014				
	부 산 물 가 액					0		상품화율	95.4 %	
	계					5,717,014				
경	중	종 묘 비 종자	2.4 dl		71,238	170,972				
		무기질 비료비				64,640				
		유기질 비료비	7,296 kg			178,459				
		농 약 비				89,181				
		광열 · 동력비				258,655				
		수리 (水利) 비				0				
	영	재	제 재 료 비				641,826			
			소 농 구 비				3,682			
			대농구 상각비				213,932			
			영농시설상각비				386,726			
			수리 (修理) 비				34,583			
			기 타 요 금				9,373			
계					2,052,029					
비	임 차 료					4,422				
	고 용 노 력 비		86.4시간		남 여	4,446 3,023	277,409	남 여	11.4 75.0 시간	
	계					2,333,860				
자 가 노 력 비		445.9시간		남 여	4,369 2,968	1,631,931	남 여	220.2 225.7 시간		
소 득					3,383,154					
부 가 가 치					3,664,985					
소 득 률 (%)					59.2					



## 토마토(축성)

전남

(기준 : 년 1기작/10a)

비	목	별	수	량	단가(원)	금	액(원)	비	고
조 수 입	주 산 물 가 액		8,205 kg		971	7,967,055			
	부 산 물 가 액					0		상품화율	95.1 %
	계						7,967,055		
경	중	종 묘 비 종자	1.9 dl		33,988	64,577			
		무기질 비료비				116,148		N:31.2 P:16.4 K:30.2kg	
		유기질 비료비	3,565 kg			127,577		영 양 제 1.0 kg 농 용 석 회 183.0 kg 붕 소 0.4 kg	
	간	농 약 비				92,367		살충제 유제 1,314.6 cc	
		광열 · 동력비				964,615		입제 1.2 kg 수화제 1.2 kg	
		수리 (水利) 비				0		살균제 유제 365.4 cc	
		제 재 료 비				907,670		수화제 2.2 kg	
		소 농 구 비				3,484		전 기 2,106.0 KW	
		대농구 상각비				148,645		류 3,639 ℓ	
		영농시설상각비				511,806		비닐 1,342.0 m	
영 비	재	영농시설상각비			511,806		죽 37.0 개		
		수리 (修理) 비			36,880		주 대 304.0 개		
		기 타 요 금			8,854		비닐 끈 4.0 타		
		계				2,982,623		짚 19.0 kg 보 온 덮 개 31.0 kg 포 트 2,492.0 개 장 상 자 569.0 개	
비	임 차 료					89,308			
	고 용 노 력 비	140.9시간		남 여	4,573 3,077	466,162		남 여	21.8 시간 119.1
	계					3,538,093			
자 가 노 력 비		542.9시간		남 여	4,573 3,081	2,065,220		남 여	263.1 시간 279.8
소 득						4,428,962			
부 가 가 치						4,984,432			
소 득 륜 (%)						55.6			

## 토마토(반축성)

전남

(기준 : 년 1기작/10a)

비 목 별		수 량	단가(원)	금 액(원)	비 고
조 수 입	주 산 물 가 액	6,766 kg	910	6,157,060	
	부 산 물 가 액			0	상품화율 93.0 %
계				6,157,060	
경 영 비	중 종 묘 비 종자	1.6 dl	56,681	90,690	N:28.9 P:20.3 K:30.3kg 영 양 제 0.9 kg 농 용 석 회 138.0 kg 분 소 0.3 kg 살충제 유제 1,121.8 cc 입제 0.2 kg 수화제 1.4 kg 살균제 유제 165.0 cc 입제 0.2 kg 수화제 1.4 kg 제초제 유제 10.0 cc 입제 0.3 kg 기 타 농 약 305.0 kg 전 기 류 742.0 KW 유 튜 1,180 l 비닐 1,059.0 m 활 족 330.0 개 지 주 대 끈 503.0 개 비 닐 끈 5.0 타 지 질 245.0 kg 왕 겨 55.0 kg 보 온 덮 개 220.0 kg 포 트 2,546.0 개 장 상 자 445.0 개
	무기질 비료비			41,611	
	유기질 비료비	4,248 kg		205,435	
	농 약 비			60,053	
	광열 · 동력비			363,493	
	간 수리(水利) 비			2,050	
	제 재 료 비			799,280	
	소 농 구 비			2,279	
	대농구 상각비			257,615	
	영농시설상각비			391,322	
재 비	수리(修理) 비			37,428	
	기 타 요 금			7,585	
계				2,258,841	
임 고 자	차 료			24,250	
	용 노 력 비	100.0시간	남 4,007 여 2,678	292,918	남 18.9 시간 여 81.1
	계			2,576,009	
자 가 노 력 비	541.1시간	남 4,007 여 2,678	1,801,117	남 264.9 시간 여 276.2	
소 득			3,581,051		
부 가 가 치			3,898,219		
소 득 륜 (%)			58.2		

# 방울 토마토

전남

(기준 : 년 1기작/10a)

비 목 별		수 량	단가(원)	금 액(원)	비 고
조 수 입	주 산 물 가 액	6,448 kg	2,133	13,753,584	
	부 산 물 가 액			0	상품화율 95.1 %
계				13,753,584	
경 영 비	중 종 묘 비 종자 무기질 비료비	0.3 dℓ 3,186.0 주	425,873 66	144,666	
	유기질 비료비	6,877 kg		188,904	N:39.3 P:12.7 K:41.7kg
	농 약 비			208,162	영 양 제 27.3 kg 농 용 석 회 111.0 kg 규 산 질 6.0 kg 붕 소 0.8 kg
	간 광열 · 동력비			100,857	
	수리 (水利) 비			2,412,098	살충제 유제 628.8 cc 입제 1.4 kg 수화제 0.7 kg
	제 재 료 비			1,412,479	살균제 유제 284.4 cc 수화제 1.3 kg
	소 농 구 비			3,640	제조제 유제 41.7 cc 기 타 농 약 161.0 kg
	재 대농구 상각비			405,807	전 기 2,250.0 KW 유 류 8,843 ℓ
	영농시설상각비			632,874	비 닐 1,375.0 m 활 죽 9.0 개
	수리 (修理) 비			26,227	지 주 대 11.0 개 비 닐 끈 4.0 타
기 타 요 금			7,600	보 온 덮 개 79.0 kg 포 쏫 트 2,652.0 개 장 상 자 1,309.0 개	
계				5,545,085	
입 차 료				367	
고 용 노 력 비	205.2시간	남 여 4,033 2,642		574,966	남 여 23.6 시간 181.6
계				6,120,418	
자 가 노 력 비	663.6시간	남 여 4,033 2,642		2,198,351	남 여 320.0 시간 343.6
소 득				7,633,166	
부 가 가 치				8,208,499	
소 득 륜 (%)				55.5	

## 시 설 호 박

전남

(기준 : 년 1기작/10a)

비 목 별		수 량	단가(원)	금 액(원)	비 고	
조 수 입	주 산 물 가 액	7,858 kg	1,640	12,887,120		
	부 산 물 가 액			0	상품회율 95.1 %	
	계			12,887,120		
경 영 비	중	종 모 비 종자	7.4 dl	19,865	147,001	
		무기질 비료비			147,150	N:31.4 P:13.6 K:39.7kg
	간	유기질 비료비	5,824 kg		216,625	영 양 제 34.8 kg
		농 약 비			92,626	농 용 석 회 73.0 kg
		광열 · 동력비			1,866,795	규 산 질 27.0 kg
	제 비	수리 (水利) 비			0	붕 소 0.6 kg
		제 재 료 비			1,182,488	살충제 유제 1,688.1 cc
		소 농 구 비			2,567	입제 0.8 kg
		대농구 상각비			400,635	수화제 1.3 kg
		영농시설상각비			832,272	살균제 유제 188.9 cc
		수리 (修理) 비			31,577	수화제 1.4 kg
		기 타 요 금			7,583	전 기 2,350.0 KW
	계			4,927,319	유 류 7,051 ℓ	
	임 차 료 고 용 노 력 비	임 차 료			1,111	비 닐 1,449.0 m
고 용 노 력 비		92.1시간	남 여 4,840 / 2,791	276,311	활 죽 89.0 개	
계				5,204,741	비 닐 끈 6.0 타	
자 가 노 력 비	501.0시간	남 여 4,815 / 2,791	1,921,495	날 짚 118.0 kg		
소 득			7,682,379	꽃 트 1,565.0 개		
부 가 가 치			7,959,801	포 장 상 자 799.0 개		
소 득 률 (%)			59.6			

## 딸 기(축성)

전남

(기준 : 년 1기작/10a)

비	목	별	수	량	단가(원)	금	액(원)	비	고	
조	주	산	물	가	액	2,843 kg	2,851	8,105,393		
	부	산	물	가	액			0	상품화율 95.4 %	
입	계						8,105,393			
경	증	종	묘	비	종	묘	11,390.7 본	80	909,801	
		무	기	질	비	료	비		57,457	N:23.9 P:13.6 K:19.7kg
	유	기	질	비	료	비	4,646 kg		156,725	영 양 제 1.4 kg
		농	약	비					52,137	농 용 석 회 108.0 kg
	간	광	열	·	동	력	비		244,336	붕 소 0.6 kg
		수	리	(水	利)	비			3,289	살
	영	제	재	료	비				888,831	충
		소	농	구	비				1,677	제 유
	비	재	대	농	구	상	각	비	213,586	입
		영	농	시	설	상	각	비	454,418	제 1.3 kg
비	수	리	(修	理)	비			28,774	수	
	기	타	요	금				4,707	화	
계								3,015,738	제 0.3 kg	
임	차	료						0	살	
	고	용	노	력	비	167.7시간	남	3,904	균	
계								482,249	제 유	
자	가	노	력	비	605.7시간	남	3,879	1,990,498	입	
	소	부	가	가	치			5,089,655	제 0.6 kg	
소	득	률	(%)					56.8	수	

## 딸기(반축성)

전남

(기준 : 년 1기작/10a)

비 목 별		수 량	단가(원)	금 액(원)	비 고
조 수 입	주 산 물 가 액	2,663 kg	2,750	7,323,250	
	부 산 물 가 액			0	상품화율 93.3 %
계				7,323,250	
경 영 비	중 종 묘 비 종묘	11,207.7 본	77	867,067	
	무기질 비료비			68,931	N:27.4 P:18.7 K:25.2kg
	유기질 비료비	4,745 kg		178,317	영 양 제 6.4 kg 농 용 석 회 161.0 kg 붕 소 0.2 kg
	농 약 비			55,134	살충제 유제 572.6 cc 입제 2.3 kg 수화제 0.2 kg
	간 광열 · 동력비			32,621	살균제 유제 277.4 cc 수화제 0.6 kg
	수리 (水利) 비			895	제초제 유제 34.2 cc
	제 제 료 비			852,725	전 기 465.0 KW 유 류 117 ℓ
	소 농 구 비			3,692	비 닐 1,368.0 m 활 축 502.0 개 비 닐 끈 4.0 타 짚 30.0 kg
	재 대농구 상각비			61,969	보 온 덮 개트 254.0 kg 포 쏫트 6.0 개
	영농시설상각비			384,350	포 장 상 자 377.0 개
수리 (修理) 비			26,860		
기 타 요 금			8,533		
계				2,541,094	
임 차 료				4,048	
고 용 노 력 비	146.5시간	남 여 4,117 2,760		425,102	남 여 15.3 시간 131.2
계				2,970,244	
자 가 노 력 비	558.0시간	남 여 4,117 2,760		1,903,077	남 여 267.5 시간 290.5
소 득				4,353,006	
부 가 가 치				4,782,156	
소 득 률 (%)				59.4	

## 시 설 참 외

전남

(기준 : 년 1기작/10a)

비	목	별	수	량	단가(원)	금	액(원)	비	고		
조	주	산	물	가	액	2,822	kg	1,691	4,772,002		
	부	산	물	가	액				0	상품화율 93.4 %	
입	계						4,772,002				
경	중	종	묘	비	종	자	3.5	dl	26,365	92,279	
		무	기	질	비	료	비			51,493	N: 25.2 P: 23.1 K: 25.3kg
		유	기	질	비	료	비	3,886	kg	132,373	영 양 제 0.1 kg 농 용 석 회 99.0 kg 붕 소 0.5 kg
	간	농	약	비						39,806	살충제 유제 227.7 cc
		광	열	·	동	력	비			27,633	입제 2.6 kg
		수	리	(水	利)	비				218	수화제 0.1 kg
		제	재	료	비					494,995	살균제 유제 81.4 cc
		소	농	구	비					2,085	입제 0.7 kg
		대	농	구	상	각	비			75,571	수화제 0.7 kg
		영	농	시	설	상	각	비		369,671	기 타 농 약 129.0 kg
수	리	(修	理)	비				23,745	기 전 농 기 150.0 KW		
영	기	타	요	금					3,475	유 류 106 l	
	계								1,313,344	비 nil 1,120.0 m 활 비 nil 387.0 개 비 nil 3.0 타 닐 끈 11.0 kg 보 온 덮 개 287.0 kg 트 1,501.0 개 포 장 상 자 203.0 개	
비	임	차	료						5,580		
	고	용	노	력	비	47.1	시간	남	4,067	남	
	계								148,160	여 9.2 시간 37.9	
자	가	노	력	비	564.5	시간	남	4,067	1,975,565	남	
소	부	가	가	치					3,304,918	여 284.8 시간 279.7	
소	부	가	가	치					3,458,658		
소	부	가	가	치					69.3		

## 수박(반축성)

전남

(기준 : 년 1기작/10a)

비 목 별		수 량	단가(원)	금 액(원)	비 고
조 수 입	주 산 물 가 액	3,395 kg	897	3,045,315	
	부 산 물 가 액			0	상품화율 95.0 %
계				3,045,315	
경 영 비	중 종 묘 비 종자	3.5 dℓ	50,056	206,057	
	무기질 비료비	775.6 주	369	43,744	N:21.8 P:16.5 K:19.5kg
	유기질 비료비	2,746 kg		100,889	영 양 제 1.3 kg 농 용 석 회 106.0 kg
	농 약 비			32,864	살충제 유제 646.6 cc 입제 1.5 kg
	간 광열 · 동력비			23,410	수화제 0.4 kg
	수리 (水利) 비			0	살균제 유제 3,688.9 cc 수화제 0.9 kg
	제 제 료 비			214,451	제초제 유제 100.3 cc
	소 농 구 비			2,168	전 기 149.0 KW 유 류 75 ℓ
	재 대농구 상각비			29,692	비 닐 927.0 m 활 족 359.0 개
	영농시설상각비			190,398	비 닐 죽 끈 2.0 타 비 닐 짚 174.0 kg
수리 (修理) 비			10,944	보 온 덮 개 트 41.0 kg	
기 타 요 금			3,991	꽃 트 291.0 개	
계				858,608	
임 차 료				0	
고 용 노 력 비	40.8시간	남 여 4,497 2,964		130,589	남 여 6.3 시간 34.5
계				989,197	
자 가 노 력 비	312.2시간	남 여 4,497 2,964		1,174,779	남 여 162.7 시간 149.5
소 득				2,056,118	
부 가 가 치				2,186,707	
소 득 륜 (%)				67.5	



## 완두꽃콩(시설)

전남

(기준 : 년 1회/10a)

비 목 별		수 량	단가(원)	금 액(원)	비 고	
조수입	주 산 물 가 액	1,059 kg	3,406	3,606,954		
	부 산 물 가 액			0	상품화율 97.0 %	
	계			3,606,954		
경 영 비	중	중 묘 비 종자	13.7 kg	2,897	39,694	
		무기질 비료비			40,021	N:16.0 P:14.3 K:13.5kg
		유기질 비료비	1,233 kg		59,167	농 용 석 회 226.0 kg
		농 약 비			13,511	살충제 유제 145.8 cc
	간	광열 · 동력비			5,118	살균제수화제 0.2 kg
		수리 (水利) 비			1,000	제초제 유제 238.9 cc
		제 재 료 비			202,507	유 류 18 ℓ
		소 농 구 비			83	비 닐 803.0 m
	재	대농구 상각비			37,469	비 닐 끈 2.0 타
		영농시설상각비			277,083	
		수리 (修理) 비			0	
		기 타 요 금			2,896	
		계			678,549	
	임 고	차 료			62,500	
용 노 력 비		58.0시간	남 여 5,094 3,156	217,932	남 여 18.0 시간 40.0	
계				958,981		
자	가 노 력 비	221.8시간	남 여 5,094 3,156	977,716	남 여 143.3 시간 78.5	
소	득			2,647,973		
부	가 가 치			2,928,405		
소	득 륜 (%)			73.4		

## 업 연 초

전남

(기준 : 년 1회/10a)

비 목 별		수 량	단가(원)	금 액(원)	비 고
조 수 입	주 산 물 가 액	271 kg	4,809	1,303,239	
	부 산 물 가 액			0	상품화율 96.5 %
계				1,303,239	
경 영 비	중 종 묘 비			0	
	무기질 비료비			34,577	N:25.2 P:15.0 K:28.8kg
	유기질 비료비	1,703 kg		56,166	농 용 석 회 107.0 kg
	농 약 비			23,400	살충제 유제 497.6 cc 입제 0.8 kg
	간 광열 · 동력비			10,276	수화제 0.5 kg
	수리 (水利) 비			0	살균제 유제 111.1 cc 수화제 0.5 kg
	제 재 료 비			45,178	
	소 농 구 비			1,848	제초제 유제 106.7 cc 입제 1.8 kg
	재 대농구 상각비			31,138	기 타 농 약 23.6 kg 기 33 KW
	영농시설상각비			50,489	유 류 30 ℓ 비 닐 899.0 m
수리 (修理) 비			8,091	활 족 25.0 개	
기 타 요 금			4,555	비 닐 끈 2.0 타 왕 질 31.0 kg 왕 겨 26.0 kg	
계				265,718	
임 차 료				6,000	
고 용 노 력 비	76.8시간	남 여 4,469 2,894		248,089	남 여 16.4 시간 60.4
계				519,807	
자 가 노 력 비		237.3시간	남 여 4,469 2,861	879,272	남 여 124.6 시간 112.7
소 득				783,432	
부 가 가 치				1,037,521	
소 득 륜 (%)				60.1	

# 느 타 리 버 섯

전남

(기준 : 년/100평)

비 목 별		수 량	단가(원)	금 액(원)	비 고		
조 수 입	주 산 물 가 액	6,393 kg	2,786	17,810,898	년간재배회수 1.6 회 재배사면적 78 평 상품화율 94.8 %		
	부 산 물 가 액			122,205			
계				17,933,103			
영 비	중	중 균 비	767.4 kg	1,389	1,065,816	살충제 유제	510.0 cc
		배 지 제 조 비 (벗짚/원목동) 농 약 비	13,106 kg	132	1,730,365	입제	1.0 kg
	간	광열·동 력 비			445,023	살균제 유제	770.0 cc
		수 리 비			1,657	기 타 농 약	2.0 kg
		제 재 료 비			960,909	유 류	1,337.4 ℓ
	재	소 농 구 비			3,535	전 기	1,163.0 Kw
		대농구 상각비			316,378	비 닐	667.0 m
		영농시설상각비			777,958	노 끈	9.0 타
		수리 (修理) 비			60,822	테 이 프	5.0 개
	비	기 타 요 금			10,694	고 무 호 스	42.0 m
계				5,400,893	톱 밭	7.0 kg	
임 차 료				4,058	미 강	5.0 kg	
고 용 노 력 비	247.5시간	남 여 4,481 / 2,995		858,507	남 여	78.9 시간	
						168.6	
계				6,263,458			
자 가 노 력 비		658.7시간	남 여 4,481 / 2,995	2,473,439	남 여	336.9 시간 / 321.8	
소 득				11,669,645			
부 가 가 치				12,532,210			
소 득 륜(%)				65.1			

## 포 고 벼 섯

전남

(기준 : 4년 1기작/1,000본)

비 목 별		수 량	단가(원)	금 액(원)	비 고		
조 수 입	주 산 물 가 액	936 kg	4,346	4,067,856	재배사 면 적	38 평	
	부 산 물 가 액			0	상 품 화 율	93.8 %	
계				4,067,856			
영 비	중	종 균 비	62.2 kg	1,551	96,474	살충제 유제	100.0 cc
		배 지 제 조 비 (벗짚/원목등) 농 약 비	1,000 kg	1,314	1,313,889	유 류	49.2 ℓ
	간	광열·동 력 비			3,028	전 기	14.0 Kw
		수 리 비			15,388	비 닐	43.0 m
		제 재 료 비			6,082	노 끈	1.0 타
		소 농 구 비			103,738	고 무 호 스	2.0 m
	제 비	대농구 상각비			6,038	철 사	7.0 kg
		영농시설상각비			56,068	포 장 상 자	89.0 개
		수리(修理)비			93,435		
	기 타 요 금				8,050		
계				5,126			
임 차 료				0			
고 용 노 력 비	계	62.8시간	남 5,039 여 3,022	232,945	남 21.4 시간 여 41.4		
계				1,940,261			
자 가 노 력 비		203.6시간	남 5,039 여 3,022	817,987	남 100.5 시간 여 103.1		
소 득				2,127,595			
부 가 가 치				2,360,540			
소 득 륜(%)				52.3			

# 작 약

전남

(기준 : 3년 1기작/10a)

비 목 별		수 량	단가(원)	금 액(원)	비 고
조 수 입	주 산 물 가 액	1,073 kg	2,128	2,283,344	
	부 산 물 가 액			0	상품화율 94.6 %
	계			2,283,344	
경 영 비	중 종 묘 비 종묘	5,478.9 주	50	275,111	
	무기질 비료비			43,942	N:27.4 P:40.4 K:23.6kg
	유기질 비료비	2,687 kg		98,481	영 양 제 0.2 kg 농 용 석 회 105.0 kg
	농 약 비			38,172	살충제 유제 300.0 cc 분제 0.5 kg
	광열 · 동력비			8,842	입제 3.8 kg 수화제 0.1 kg
	간 수리 (水利) 비			0	살균제수화제 1.1 kg
	제 재 료 비			55,076	제조제 유제 343.6 cc 입제 1.6 kg
	소 농 구 비			2,721	
	대농구 상각비			61,411	전 기 3 KW 유 류 29 ℓ
	영농시설상각비			9,921	비 닐 504.0 m 닐 끈 1.0 타
재 수리 (修理) 비			6,312	비 닐 82.0 kg	
기 타 요 금			2,562		
비 계				602,551	
임 차 료				46,667	
고 용 노 력 비	54.9시간	남 여 4,072 2,933		177,081	남 여 14.1 시간 40.8
계				826,299	
자 가 노 력 비	178.3시간	남 여 4,072 2,933		615,782	남 여 81.5 시간 96.8
소 득				1,457,045	
부 가 가 치				1,680,793	
소 득 륜 (%)				63.8	

# 구 기 자

전남

(기준 : 년 1기작/10a)

비 목 별		수 량	단가(원)	금 액(원)	비 고	
조 수 입	주 산 물 가 액	151 kg	16,971	2,562,621		
	부 산 물 가 액			0	상품화율 94.7 %	
계				2,562,621		
경 영 비	중	무기질 비료비		24,974	N:23.6 P:16.2 K:16.4kg	
		유기질 비료비	1,535 kg	112,806	농 용 석 회 68.0 kg	
	농 약 비		25,210	살충제 유제 361.1 cc 입제 1.5 kg		
	광열 · 동력비		17,076	수화제 61.1 kg		
	간	수리 (水利) 비		0	살균제 유제 8.3 cc 수화제 134.2 kg	
	영	제 재 료 비		24,091	제초제 유제 494.4 cc	
	재	소 농 구 비		1,785	유 류 56 ℓ	
	비	대농구 상각비		144,292	비 닐 끈 1.0 타	
		영농시설상각비		42		
		수리 (修理) 비		6,944		
기 타 요 금			72,981			
계				430,201		
임 차 료				556		
고 용 노 력 비	201.5시간	남 여	3,382	592,873	남 여	
			2,882			24.3 시간 177.2
계				1,023,630		
자 가 노 력 비		184.1시간	남 여	3,382 2,882	574,626	남 여 88.1 시간 96.0
소 득				1,538,991		
부 가 가 치				2,132,420		
소 득 률 (%)				60.1		



# 대      마

전남

(기준 : 년 1회/10a)

비	목	별	수	량	단가(원)	금	액(원)	비	고
조 수 입	주 산 물 가 액		153 kg		9,581	1,465,893			
	부 산 물 가 액					2,095		상품화율	98.2 %
	계					1,467,988			
경          영          비          비	중	종 묘 비 종자	3.1 ℓ		13,089	40,577			
		무기질 비료비				23,349		N:16.8 P:8.2 K:8.2 kg	
	간	유기질 비료비	2,708 kg			28,750			
		농 약 비				2,153		농 용 석 회	128.0 kg
	재	광열 · 동력비				21,737		살충제 유제	133.3 cc
		수리 (水利) 비				0		입제	1.6 kg
	비	제 재 료 비				12,197		유      류	18 ℓ
		소 농 구 비				4,337		비      닐      끈	2.0 타
	비	대농구 상각비				33,749			
		영농시설상각비				0			
비	수리 (修理) 비				668				
	기 타 요 금				2,995				
계					170,512				
임 고	차 료					49,855			
	용 노 력 비		4.4시간		남 여	3,578 2,678	13,043		남 여
	계					233,410			1.4 시간 3.0
자 가 노 력 비		245.9시간		남 여	3,578 2,678	764,450		남 여	117.7 시간 128.2
소      득					1,234,578				
부      가      가      치					1,297,476				
소      득      률 (%)					84.1				



## 양 잠(약용)

전남

(기준 : 년/10a)

비 목 별		수 량	단가(원)	금 액(원)	비 고	
조 수 입	주 산 물 가 액	춘 14.0 kg	춘 74,607	1,905,085		
	부 산 물 가 액	추 12.0 kg	추 71,716	13,114	상품화율 100.0 %	
계				1,918,199		
경 영 비	중 간 재 비	종 묘 비	춘 2.7상자 추 2.5상자	18,756 20,978	103,090	
		무기질 비료비			24,588	N:33.3 P:14.6 K:14.6kg
		유기질 비료비	1,788 kg		53,440	농 용 석 회 38.0 kg
		농 약 비			26,684	살충제 유제 681.0 cc 분제 1.0 kg 입제 2.0 cc
		광열 · 동력비			28,343	살균제 유제 3,384.0 cc
		수리 (水利) 비			3,977	제초제 유제 1,015.0 cc
		제 재 료 비			27,733	기 타 농 약 1.0 kg
		소 농 구 비			3,054	전 기 69.0 KW 유 튜 날 46.8 ℓ
		대농구 상각비			62,644	비 널 이 47.0 m P P 마 짚 94.0 매
		영농시설상각비			36,210	대 3.0 개 마 짚 1.0 kg
		수리 (修理) 비			14,651	왕 그 22.0 kg 비 널 이 26.0 kg
		조 성 비			21,751	
	기 타 요 금			13,529		
계				419,694		
임 고	차 료			13,333		
	용 노 력 비	16.7시간	남 여 4,434 2,684	51,472	남 여 3.8 시간 12.9	
	계			484,499		
자 가 노 력 비		177.8시간	남 여 4,434 2,684	633,840	남 여 89.5 시간 88.3	
소 득				1,433,700		
부 가 가 치				1,498,505		
소 득 륜 (%)				74.7		

# 사 과

전남

(기준 : 년 1회/10a)

비	목	별	수	량	단가(원)	금	액(원)	비	고	
조수입	주 산 물 가 액		2,140 kg		1,153	2,467,420				
	부 산 물 가 액					0		상품화율	93.5 %	
	계					2,467,420				
경영비	중	무기질 비료비	2,170 kg			47,348	N:24.3 P:16.7 K:19.1kg			
		유기질 비료비			77,399	영 양 제 0.1 kg				
		농 약 비			176,322	농 용 석 회 189.0 kg				
		광열 · 동력비			25,991	살충제 유제 2,780.0 cc				
	간	수리 (水利) 비				0	수화제 2.0 kg			
		제 재 료 비				161,682	살균제수화제 5.0 kg			
		소 농 구 비				3,350	제초제 유제 875.0 cc			
	재	대농구 상각비				78,206	전 기 103.0 KW			
		영농시설상각비				15,116	유 류 71.7 ℓ			
		수리 (修理) 비				19,303	비 닐 17.0 m			
		비 조 성 비				31,251	봉 지 (핀) 7,513 개			
	비	기	타				7,458	끈 3.0 타		
			요					보 조 목 3.0 m		
금							저 장 상 자 0.0 개			
계						643,426		포 장 상 자 91.0 개		
입 차 료						0		포 장 재 24 개		
고용	노	력	비	69.4시간	남	4,198	208,601	남	16.8 시간	
					여	2,625		여	52.6	
계						852,027				
자	가	노	력	비	254.0시간	남	4,198	남	136.2 시간	
						여	2,625	여	117.8	
소	가	가	치			1,615,393				
부	가	가	치			1,823,994				
소	득	률	(%)			65.5				

# 배

전남

(기준 : 년 1회/10a)

비 목 별		수 량	단가(원)	금 액(원)	비 고	
조 수 입	주 산 물 가 액	2,471 kg	1,605	3,965,955		
	부 산 물 가 액			0	상품화율 94.4 %	
	계			3,965,955		
영 비	중	무기질 비료비		49,449	N:34.7 P:23.0 K:42.4kg 영 양 제 0.2 kg 농 용 석 회 128.0 kg 붕 소 0.3 kg	
		유기질 비료비	3,900 kg	181,019		
		농 약 비		141,500		
	간	광열 · 동력비		20,854	살충제 유제 2,535.0 cc 수화제 10.0 kg	
		수리 (水利) 비		1,759	살균제 유제 555.0 cc 수화제 2.0 kg	
		제 재 료 비		225,467	제초제 유제 450.0 cc	
	재	소 농 구 비		3,573		
		대농구 상각비		76,017	전 기 32.0 KW 유 류 59.8 ℓ 비 닐 196.0 m	
		영농시설상각비		33,024	붕 지 (핀) 2,444 개 끈 5.0 타	
		수리 (修理) 비		20,287	저 장 상 자 18.0 개 포 장 상 자 140.0 개	
		조 성 비		51,532	종이(포장지) 2,690 개	
	비	기 타 요 금		6,348	포 장 제 263 개	
		계			810,829	
		임 차 료			2,751	
	고 용 노 력 비		118.2시간	남 여 5,200 3,316	445,268	남 여 28.3 시간 89.9
계				1,258,848		
자 가 노 력 비		196.4시간	남 여 5,174 3,303	847,783	남 여 106.4 시간 90.0	
소 득				2,707,107		
부 가 가 치				3,155,126		
소 득 륜 (%)				68.3		



## 노 지 포 도

전남

(기준 : 년 1회/10a)

비		목	별	수	량	단가(원)	금	액(원)	비	고
조	수	주 산 물 가 액		2,042 kg		1,925	3,930,850			
		부 산 물 가 액					0		상품회율	92.1 %
입		계					3,930,850			
경	중	무기질 비료비		2,546 kg			40,120		N:18.1 P:13.8 K:21.0kg	
		유기질 비료비					103,947		영 양 제	0.4 kg
		농 약 비					64,277		농 용 석 회	100.0 kg
		광열 · 동력비					19,576		붕 소	0.8 kg
	간	수리 (水利) 비				0		살충제 유제	2,396.0 cc	
		제 재 료 비				194,190		살균제 유제	153.0 cc	
		소 농 구 비				3,588		수화제	4.0 kg	
	영	재	대농구 상각비				57,684		제초제 유제	467.0 cc
			영농시설상각비				30,216		전 기	45.0 KW
			수리 (修理) 비				16,558		유 류	48.5 ℓ
조 성 비					82,439		비 닐	72.0 m		
비	비	기 타 요 금				4,055		붕 지 (핀)	2,608 개	
		계					616,650		끈	3.0 타
		임 차 료					0		포 장 상 자	240.0 개
		고 용 노 력 비		75.5시간	남 여	4,522 3,057	255,855	남 여	17.1 시간 58.4	
		계					872,505		종이(포장지)	1,900 개
		자 가 노 력 비		275.4시간	남 여	4,493 3,043	1,044,812	남 여	142.6 시간 132.8	
소		부 가 가 치					3,058,345			
소		득 른 (%)					3,314,200			
							77.8			

## 단 감

전남

(기준 : 년 1회/10a)

비 목 별		수 량	단가(원)	금 액(원)	비 고
조 수 입	주 산 물 가 액	1,482 kg	1,372	2,033,304	
	부 산 물 가 액			0	상품화율 94.0 %
계				2,033,304	
경 영 비	중	2,708 kg	무기질 비료비	45,484	N:24.3 P:18.0 K:23.4kg 영 양 제 2.1 kg 농 용 석 회 119.0 kg 붕 소 0.3 kg
			유기질 비료비	90,360	
			농 약 비	53,961	
	간		광열 · 동력비	18,800	살충제 유제 2,406.0 cc
			수리 (水利) 비	167	살균제 유제 1,341.0 cc 수화제 2.0 kg
			제 재 료 비	93,662	제초제 유제 500.0 cc
	재		소 농 구 비	2,878	전 기 75.0 KW 유 류 52.7 ℓ
			대농구 상각비	38,695	비 닐 10.0 m 끈 3.0 타
			영농시설상각비	16,915	저 장 상 자 16.0 개 포 장 상 자 99.0 개
	비		수리 (修理) 비	11,500	종이(포장지) 111 개
			조 성 비	30,973	포 장 재 10 개
			기 타 요 금	5,217	
	계				408,612
임 고	차 료			0	
	용 노 력 비	50.9시간	남 여 4,375 3,008	173,475	남 여 14.9 시간 36.0
	계			582,087	
자 가	노 력 비	160.0시간	남 여 4,375 3,008	600,619	남 여 87.3 시간 72.7
소 부 소	득 가 가 치 득 률 (%)			1,451,217 1,624,692 71.4	

# 유 자

전남

(기준 : 년 1회/10a)

비 목 별		수 량	단가(원)	금 액(원)	비 고
조 수 입	주 산 물 가 액	1,385 kg	1,262	1,747,870	
	부 산 물 가 액			1,500	상품화율 91.7 %
	계			1,749,370	
경 영 비	중	무기질 비료비		47,149	N:31.3 P:18.0 K:27.5kg 영 양 제 0.7 kg 농 용 석 회 163.0 kg 붕 소 0.2 kg
		유기질 비료비	3,539 kg	152,451	
		농 약 비		62,467	
		광열 · 동력비		12,220	
	간	수리 (水利) 비		242	살충제 유제 2,568.0 cc 살균제 유제 156.0 cc 수화제 1.0 kg
		제 재 료 비		102,454	제초제 유제 568.0 cc
	영	소 농 구 비		4,431	전 기 32.0 KW 유 류 31.5 ℓ
		대농구 상각비		32,261	비 닐 4.0 m 끈 2.0 타
		영농시설상각비		28,058	포 장 상 자 160.0 개 포 장 재 22 개
	비	수리 (修理) 비		13,394	
		조 성 비		57,712	
		기 타 요 금		4,361	
		계			517,200
임 고	차 료			500	
	용 노 력 비	37.8시간	남 역 4,101 3,125	131,008	남 역 13.2 시간 24.6
	계			648,708	
자 가 노 력 비	161.2시간	남 역 4,101 3,125	590,906	남 역 89.3 시간 71.9	
소 득			1,100,662		
부 가 가 치			1,232,170		
소 득 률 (%)			62.9		

## 참 다 래

전남

(기준 : 년 1회/10a)

비 목 별		수 량	단가(원)	금 액(원)	비 고
조 수 입	주 산 물 가 액	1,742 kg	1,335	2,325,570	
	부 산 물 가 액			0	상품화율 94.5 %
	계			2,325,570	
경 영 비	중	무기질 비료비		35,878	N:20.5 P:13.9 K:17.1kg
		유기질 비료비	2,496 kg	96,464	영 양 제 0.7 kg
		농 약 비		50,364	농 용 석 회 90.0 kg 규 산 질 5.0 kg 붕 소 0.1 kg
	간	광열 · 동력비		19,240	살충제 유제 4,410.0 cc
		수리 (水利) 비		66	살균제 유제 98.0 cc 수화제 1.0 kg
		제 재 료 비		87,661	제초제 유제 384.0 cc
	재	소 농 구 비		5,838	입제 70.0 kg
		대농구 상각비		43,153	전 기 212.0 KW 유 류 35.4 ℓ
		영농시설상각비		15,494	비 닐 1.0 m 끈 2.0 타
	비	수리 (修理) 비		12,433	보 조 목 1.0 m
		조 성 비		102,680	저 장 상 자 13.0 개 포 장 상 자 124.0 개
		기 타 요 금		8,036	종이(포장지) 7 개 포 장 재 85 개
		계			477,307
입 고	차 료			2,000	
	용 노 력 비	44.6시간	남 여 4,932 3,350	171,399	남 여 13.9 시간 30.7
	계			650,706	
자 가 노 력 비	186.4시간	남 여 4,932 3,350	780,267	남 여 98.5 시간 87.9	
소 부 소 득			1,674,864		
가 가 치			1,848,263		
소 득 륜 (%)			72.0		



## 무 화 과

전남

(기준 : 년 1회/10a)

비	목	별	수	량	단가(원)	금	액(원)	비	고		
조	수	입				주 산 물 가 액	1,697 kg	1,114	1,890,458		
						부 산 물 가 액			14,969	상품화율	92.1 %
						계			1,905,427		
경	영	비				중	4,983 kg		무기질 비료비	17,140	N:11.5 P:7.8 K:10.1 kg
						유기질 비료비			183,222	영 양 제 11.3 kg	
						농 약 비			15,646	농 용 석 회 61.0 kg	
						광열 · 동력비			6,404	살충제 유제 528.0 cc	
						간			수리 (水利) 비	2,347	살균제 유제 70.0 cc
						제 재 료 비			241,413	수화제 1.0 kg	
						소 농 구 비			5,827	제초제 유제 522.0 cc	
						대농구 상각비			32,305	전 기 2.0 KW	
						영농시설상각비			21,048	유 류 14.6 ℓ	
						수리 (修理) 비			16,637	끈 1.0 타	
						조 성 비			65,666	포 장 상 자 65.0 개	
						비			기 타 요 금	2,040	종 이(포장지) 3 개
						계					609,695
임	고	용	노	력	비	차 료			4,467		
						비	131.6시간	남 여 4,545 3,275	466,931	남 여 28.3 시간 103.3	
						계			1,081,093		
자	가	노	력	비	107.8시간	남 여 4,545 3,275	414,767	남 여 48.6 시간 59.2			
소	부	가	가	치			824,334				
소	부	가	가	치			1,295,732				
소	부	가	가	치			43.3				

# 시 설 국 화

전남

(기준 : 년 1기작/10a)

비	목	별	수	량	단가(원)	금	액(원)	비	고		
조	주 산 물 가 액		56,612	본	144	8,152,128					
	부 산 물 가 액					0		상품화율	89.7 %		
입	계					8,152,128					
경	영	제	중	종 · 묘 비	27,804.9	주	38	1,058,634			
				무기질 비료비				35,190		N:27.3 P:18.5 K:20.7kg	
				유기질 비료비	4,023	kg		170,601		영 양 제 0.5 kg	
				농 약 비				109,183		농 용 석 회 88.0 kg	
				광열 · 동력비				593,098		살충제 유제 1,870 cc	
				수리 (水利) 비				0		입제 3.0 kg	
				제 재 료 비				502,109		살균제 유제 508 cc	
				소 농 구 비				3,169		수화제 2.0 kg	
				대농구 상각비				256,253		제초제 유제 107.0 cc	
				영농시설상각비				404,158		입제 1.0 kg	
비	비	비	기	수리 (修理) 비			82,840		전 기 577 KW		
				기 타 요 금			10,594		유 류 2,177 ℓ		
				계				3,225,829		비 닐 392.0 m	
				임 차 료				34,981		활 족 50.0 개	
				고 용 노 력 비	161.4	시간	남 여 4,757 2,941	495,924	남 여 11.7 149.7	시간	
				계				3,756,734			
				자 가 노 력 비	426.8	시간	남 여 4,721 2,924	1,643,123	남 여 219.9 206.9	시간	
				소 득				4,395,394			
				부 가 가 치				4,926,299			
				소 득 률 (%)				53.9			

# 카 네 이 셴

전남

(기준 : 년 1기작/10a)

비	목	별	수	량	단가(원)	금	액(원)	비	고
조수입	주 산 물 가 액		142,367 본		106	15,090,902			
	부 산 물 가 액					0		상품화율	96.0 %
	계					15,090,902			
경	간	중	종		18,242.3 주	196	3,571,597		
			무기질 비료비				66,085	N:45.3 P:16.6 K:27.9kg	
			유기질 비료비		3,968 kg		163,355	영 양 제 2.1 kg	
			농 약 비				243,462	농 용 석 회 153.0 kg	
			광열 · 동력비				1,685,296	붕 소 5.7 kg	
			수리 (水利) 비				0	살충제 유제 8,936 cc	
			제 재 료 비				937,094	입제 1.0 kg	
			소 농 구 비				7,021	수화제 2.0 kg	
			대농구 상각비				351,474	살균제 유제 618 cc	
			영농시설상각비				1,091,668	수화제 851.0 kg	
			수리 (修理) 비				57,990	제초제 유제 714.0 cc	
			기 타 요 금				16,673	기 타 농 약 75.0 kg	
	계					8,191,715			
영	임 차 료					3,465			
	고 용 노 력 비		351.7시간		남 여	4,792 2,825	1,077,150	남 여	42.5 309.2 시간
	계					9,272,330			
자	가 노 력 비		1,167.6시간		남 여	4,792 2,825	4,369,894	남 여	544.7 622.9 시간
소	부 가 가 치					5,818,572			
소	득 륜 (%)					6,899,187			
						38.6			



# 한 우 비 육 우

전남

(기준 : 두/년)

비 목 별		수 량	단가(원)	금 액(원)	비 고	
조 수 입	주 산 물 가 액	449.8kg	4,919	2,212,566	연간증체량	362 kg
	부 산 물 가 액			103,385	비육회수	0.8 회
	계			2,315,951		
경 영 비	중 간 재 비	종 축 비	1.0 두	1,158,162	1,158,162	배 합 사 료 2,175.0 kg 공 유 류 19.5 kg 강 류 짚 4.0 kg 벼 짚 907.0 kg 건 초 6.0 kg 생 초 174.0 kg 야 초 283.0 kg 기 류 62.0 KW 닐 16.4 l 짚 9.0 m 왕 겨 46.0 kg 512.0 kg
		농 후 사 료 비	2,198.5 kg		597,854	
		조 사 료 비	1,370.0 kg		116,163	
		진 료 위 생 비			18,701	
		수 도 광 열 비			9,751	
		제 재 료 비			37,425	
		소 농 구 비			1,870	
		대 농 구 상 각 비			10,318	
		영 농 시 설 상 각 비			6,402	
		수 리 (修 理) 비			7,695	
		중 부 료			0	
		기 타 요 금			1,148	
	계			1,965,489		
임 고	차 료			154	남 여	2.0 시간 1.1
	용 노 력 비	3.1시간	남 여 4,587 2,947	12,415		
	계			1,978,058		
자 가 노 력 비	96.1시간	남 여 4,587 2,947	390,790	남 여	65.6 시간 30.5	
소 부 소	가 가 처 득 륜 (%)			337,893		
				350,462		
				14.6		

## 비 육 돈

전남

(기준 : 두/년)

비 목 별		수 량	단가(원)	금 액(원)	비 고		
조 수 입	주 산 물 가 액	251.8kg	1,753	441,405	연간증체량	187 kg	
	부 산 물 가 액			12,736	비육회수	2.4 회	
계				454,141			
경 영 비	중 간 재 비	종 축 비	2.5 두	47,501	118,753	배 합 사 료 기 류 닐 겨 밥 앙 톱	672.0 kg 22.0 KW 3.7 ℓ 1.0 m 16.0 kg 2.0 kg
		농 후 사 료 비	672.0 kg		197,441		
		조 사 료 비			0		
		진 료 위 생 비			5,907		
		수 도 광 열 비			2,526		
		제 재 료 비			3,176		
		소 농 구 비			252		
		대 농 구 상 각 비			1,353		
		영 농 시 설 상 각 비			3,322		
		수 리 (修 理) 비			901		
	비	종 부 료			0		
		기 타 요 금			820		
		계			334,451		
임 고 자	임 차 료			1,034			
	용 노 력 비	0.4시간	남 여 4,744 3,178	1,897	남 여	0.4 시간 0.0	
	계			337,382			
자 가 노 력 비	9.5시간	남 여 4,744 3,178	40,213	남 여	6.4 시간 3.1		
소 득				116,759			
부 가 가 치				119,690			
소 득 륜 (%)				25.7			

# 산 란 계

전남

(기준 : 1,000수/년)

비 목 별		수 량	단가(원)	금 액(원)	비 고
조 수 입	주 산 물 가 액	264,460.6개	68	17,983,321	
	부 산 물 가 액			858,720	
	계			18,842,041	
경 영 비	중 증 축 비	1,023.3 수	2,391	2,447,250	
	농 후 사 료 비	41,899.0 kg		10,458,886	배 합 사 료 41,899.0 kg
	조 사 료 비			0	기 744.0 KW
	진 료 위 생 비			231,566	류 140.7 ℓ
	수 도 광 열 비			123,211	닐 83.0 m
	제 제 료 비			54,247	겨 659.0 kg
	소 농 구 비			11,694	밥 6.0 kg
	대 농 구 상 각 비			158,764	
	영 농 시 설 상 각 비			332,298	
	수 리 (修 理) 비			53,039	
	중 부 료			0	
	기 타 요 금			25,929	
	계			13,896,884	
임 차 료			12,407		
고 용 노 력 비	153.6시간	남 4,553 여 3,298	594,548	남 70.1 시간 여 83.5	
계			14,503,839		
자 가 노 력 비	569.4시간	남 4,553 여 3,298	2,274,210	남 315.8 시간 여 253.6	
소 득			4,338,202		
부 가 가 치			4,945,157		
소 득 륜 (%)			23.0		

## 육 계

전남

(기준 : 1,000수/년)

비 목 별		수 량	단가(원)	금 액(원)	비 고	
조 수 입	주 산 물 가 액	7,855.5kg	1,142	8,970,981	연간중체량 7,248 kg	
	부 산 물 가 액			229,569	비육회수 4.7 회	
	계			9,200,550		
경 영 비	간	중 축 비	4,546.5 수	358	1,630,547	배 합 사 료14,885.0 kg 기 702.0 KW 유 류 576.2 ℓ 비 닐 63.0 m 왕 겨 2,136.0 kg 톱 밥 298.0 kg
		농 후 사 료 비	14,885.0 kg		4,753,989	
		조 사 료 비			0	
		진 료 위 생 비			233,318	
		수 도 광 열 비			250,564	
		제 재 료 비			154,668	
		소 농 구 비			12,515	
		대 농 구 상 각 비			43,954	
		영 농 시 설 상 각 비			181,533	
		수 리 (修 理) 비			57,362	
	비	중 부 료			0	
		기 타 요 금			26,377	
		계			7,344,827	
임 차	고 용 노 력 비	23.9시간	남 4,653 여 3,434	99,382	남 14.2 시간 여 9.7	
	계			7,449,043		
	자 가 노 력 비	168.5시간	남 4,653 여 3,434	705,405	남 104.0 시간 여 64.5	
소 득			1,751,507			
부 가 가 치			1,855,723			
소 득 률 (%)			19.0			



# 쌀

전남

(기준 : 년 1회/10a)

비	목	별	수	량	단가(원)	금	액(원)	비	고		
조수입	주 산 물 가 액		538 kg		1,734	932,808					
	부 산 물 가 액		621 kg			22,247					
	계					955,055					
경	간	중	종	묘	비	7.0 kg		8,812			
			무	기	질	비	료	비	65.3 kg		
			유	기	질	비	료	비	224.6 kg		
			농	약	비			24,811			
			광	열	·	동	력	비		1,629	
			수	리	(	水	利)	비		3,467	
			제	재	료	비		2,664			
	영	재	소	농	구	비		478			
			대	농	구	상	각	비		13,850	
			영	농	시	설	상	각	비		1,584
			수	리	(	修	理)	비		59,122	
			위	탁	영	농	비		4,145		
			계						139,909		
비	임	차	료			71,362					
		고	용	노	력	비	4.4시간	남	15,178		
		축	력	비	0.2시간	남	509	남	3.1 1.3 시간		
	계					226,958					
자	가	노	력	비	31.3시간	남		남	18.5 12.8 시간		
소	부	가	가	치		728,097					
소	부	가	가	치		815,146					
소	득	률	(%)			76.2					

## 경 상 북 도

옥수수 .....	395	부추 .....	415	작약 .....	435
콩 .....	396	취나물 .....	416	당귀 .....	436
고구마 .....	397	오이(촉성) .....	417	천궁 .....	437
봄감자 .....	398	오이(반촉성) .....	418	산약 .....	438
봄무 .....	399	오이(역제) .....	419	양잠(약용) .....	439
가을무 .....	400	토마토(촉성) .....	420	사과 .....	440
고랭지무 .....	401	토마토(반촉성) .....	421	배 .....	441
봄배추 .....	402	시설희박 .....	422	복숭아 .....	442
가을배추 .....	403	딸기(촉성) .....	423	노지포도 .....	443
고랭지배추 .....	404	딸기(반촉성) .....	424	시설편포도 .....	444
양배추 .....	405	시설편참외 .....	425	대추 .....	445
시금치 .....	406	수박(반촉성) .....	426	자두 .....	446
노지상추 .....	407	땅콩 .....	427	뽕은감 .....	447
대과 .....	408	엽연초 .....	428	한우번식우 .....	448
미나리 .....	409	느타리버섯 .....	429	한우비육우 .....	449
당근 .....	410	표고버섯 .....	430	번식돈 .....	450
노지호박 .....	411	영지버섯 .....	431	비육돈 .....	451
노지참외 .....	412	인삼 .....	432	산란계 .....	452
노지수박 .....	413	도라지 .....	433	흑염소 .....	453
복수박 .....	414	더덕 .....	434	쌀 .....	454



# 옥 수 수

경북

(기준 : 년 1회/10a)

비 목 별		수 량	단가(원)	금 액(원)	비 고	
조 수 입	주 산 물 가 액	629 kg	531	333,999		
	부 산 물 가 액			17,858	상품화율 94.8 %	
계				351,857		
경 영 비	중 간 재	종 묘 비 종자	2.1 kg	3,028	6,359	
		무기질 비료비			20,781	N:27.6 P:12.7 K:11.8kg
	유기질 비료비	1,632 kg		26,339	농 용 석 회 32.0 kg	
	농 약 비			6,208	살충제 유제 55.6 cc 입제 1.3 kg	
	광열 · 동력비			4,891	제초제 유제 404.8 cc 입제 0.8 kg	
	수리 (水利) 비			0		
	제 재 료 비			8,206	유 류 18 ℓ	
	소 농 구 비			1,304	비 닐 73.0 m	
	대농구 상각비			13,744		
	영농시설상각비			1,379		
비 비	수리 (修理) 비			4,393		
	기 타 요 금			1,107		
계				94,711		
임 고	차 료			1,111		
	용 노 력 비	3.1시간	남 여 4,439 3,286	10,532	남 여 0.3 시간 2.8	
계				106,354		
자 가 노 력 비		77.8시간	남 여 4,758 3,522	321,226	남 여 38.2 시간 39.6	
소 득				245,503		
부 가 가 치				257,146		
소 득 륜 (%)				69.8		

# 공

경북

(기준 : 년 1회/10a)

비	목	별	수	량	단가(원)	금	액(원)	비	고
조	주 산 물 가 액		174	kg	1,973	343,302			
	부 산 물 가 액					2,429		상품화율	90.6 %
입	계					345,731			
경	중	종 묘 비 종자	6.1	kg	2,144	13,081			
		무기질 비료비				10,992		N:4.1 P:5.7 K:4.9 kg	
		유기질 비료비	638	kg		15,153		농 용 석 회	73.0 kg
	간	농 약 비				5,385		살충제 유제	209.2 cc
		광열 · 동력비				3,030		살균제 유제	9.3 cc
		수리 (水利) 비				0		수화제	0.1 kg
		제 재 료 비				2,360		제초제 유제	196.6 cc
		소 농 구 비				1,144		입제	0.8 kg
		대농구 상각비				16,468		유 비	류 11 ℓ 닐 41.0 m
		영농시설상각비				477			
수리 (修理) 비				2,615					
비	기 타 요 금					601			
	계					71,306			
비	임 차 료					889			
	고 용 노 력 비		3.3	시간	남 여 4,606 3,398	11,817		남 여	0.5 시간 2.8
	계						84,012		
자	가 노 력 비		56.2	시간	남 여 4,662 3,424	226,102		남 여	27.2 시간 29.0
소	부 가 가 치					261,719			
소	득 른 (%)					274,425			
						75.7			



## 봄 감 자

경북

(기준 : 년 1회/10a)

비 목 별		수 량	단가(원)	금 액(원)	비 고
조 수 입	주 산 물 가 액	2,511 kg	341	856,251	
	부 산 물 가 액			0	상품화율 92.2 %
	계			856,251	
영 비	중 종 묘 비 종자	139.2 kg	800	111,344	
	무기질 비료비			26,282	N:23.5 P:17.3 K:17.8kg
	유기질 비료비	2,356 kg		50,217	농 용 석 회 43.0 kg
	농 약 비			10,248	살충제 유제 147.5 cc
	광열 . 동력비			4,432	분재 0.2 kg
	간 수리 (水利) 비			0	입제 1.0 kg
	제 제 료 비			71,611	수화제 0.1 kg
	소 농 구 비			1,347	살균제 유제 15.0 cc
	대농구 상각비			27,947	수화제 0.2 kg
	영농시설상각비			771	제초제 유제 150.4 cc
제 수리 (修理) 비			5,250	입제 0.8 kg	
기 타 요 금			830	유 류 17 ℓ	
비	계			310,279	비 닐 863.0 m
입 고	차 료 용 노 력 비	24.9시간	남 여 5,284 3,166	4,000 84,975	남 여 2.9 시간 22.0
	계			399,254	
자 가 노 력 비		67.9시간	남 여 5,284 3,166	286,136	남 여 33.6 시간 34.3
소 부 소	득 가 가 치 득 륜 (%)			456,997 545,972 53.4	

# 봄 무

경북

(기준 : 년 1기작/10a)

비 목 별		수 량	단가(원)	금 액(원)	비 고	
조 수 입	주 산 물 가 액	4,247 kg	235	998,045		
	부 산 물 가 액			0	상품화율 90.0 %	
	계			998,045		
경 영 비	중	중 묘 비 종자	4.1 dl	18,534	75,990	
		무기질 비료비			31,681	N:27.4 P:17.6 K:18.3kg
	간	유기질 비료비	2,126 kg		37,991	농 용 석 회 108.0 kg 분 소 1.1 kg
		농 약 비			14,336	살충제 유제 510.4 cc 입제 0.6 kg 수화제 0.1 kg
	재	광열 · 동력비			6,445	살균제 유제 72.2 cc 수화제 0.3 kg
		수리 (水利) 비			372	제초제 유제 207.2 cc
	비	제 재 료 비			15,905	기 타 농 약 13.0 kg 유 류 23 ℓ 비 닐 613.0 m 짚 2.0 kg 왕 겨 1.0 kg 포 장 상 자 17.0 개
		소 농 구 비			1,896	
	비	대농구 상각비			19,762	
		영농시설상각비			30	
	비	수리 (修理) 비			6,447	
		기 타 요 금			3,111	
	계				213,966	
임 고	차 료			15,044		
	용 노 력 비	28.7시간	남 4,876 여 3,373	104,470	남 5.1 시간 여 23.6	
	계			333,480		
자 가 노 력 비	69.2시간	남 4,876 여 3,373	288,421	남 36.6 시간 여 32.6		
소 득	가 가 치			664,565		
소 득 륜 (%)				784,079		
				66.6		





## 고랭지 무

경북

(기준 : 년 1기작/10a)

비 목 별		수 량	단가(원)	금 액(원)	비 고	
조수입	주 산 물 가 액	3,556 kg	190	675,640		
	부 산 물 가 액			0	상품화율 88.8 %	
	계			675,640		
경 영 비	중 간 재 비	5.0 dl   1,150 kg	8,173	40,866		
				무기질 비료비	27,922	N:20.5 P:13.0 K:17.1kg
				유기질 비료비	31,719	농 용 석 회 65.0 kg 붕 소 1.1 kg
				농 약 비	11,647	살충제 유제 362.5 cc 입제 1.1 kg 수화제 0.2 kg
				광열 · 동력비	3,878	
				수리 (水利) 비	0	살균제 수화제 0.3 kg
				제 재 료 비	1,746	
				소 농 구 비	1,721	제초제 유제 54.2 cc
				대농구 상각비	22,967	유 류 14 l 짚 8.0 kg
				영농시설상각비	447	왕 겨 2.0 kg
				수리 (修理) 비	4,924	
				기 타 요 금	1,039	
	계			148,876		
	임 차 료			29,136		
	고 용 노 력 비	31.4시간	남 여 5,239 3,365	114,281	남 여 4.6 시간 26.8	
계			292,293			
자 가 노 력 비	62.8시간	남 여 5,239 3,365	270,540	남 여 31.6 시간 31.2		
소 득			383,347			
부 가 가 치			526,764			
소 득 률 (%)			56.7			

## 분 배 추

경북

(기준 : 년 1기작/10a)

비	목	별	수	량	단가(원)	금	액(원)	비	고
조수입	주 산 물 가 액		5,238 kg		166	869,508			
	부 산 물 가 액					0		상품화율	91.9 %
	계					869,508			
경	중	종 묘 비 종자	0.8 dl		27,173	21,738			
		무기질 비료비				36,674		N:33.5 P:17.6 K:19.4kg	
	간	유기질 비료비	2,586 kg			42,418		농 용 석 회	64.0 kg
		농 약 비				17,045		붕 소	0.6 kg
		광열 · 동력비				6,367		살충제 유제	558.0 cc
		수리 (水利) 비				0		입제	1.3 kg
		제 재 료 비				33,362		살균제 유제	66.4 cc
		소 농 구 비				1,778		수화제	0.4 kg
		대농구 상각비				47,970		제초제 유제	131.6 cc
		영농시설상각비				2,112		유 류	26 l
비	수리 (修理) 비	기 타 요 금				1,214		비 닐	596.0 m
		계				215,014		활 주 대 끈	40.0 개
비	임 차 료					27,907		지 주 대 끈	56.0 개
	고 용 노 력 비		25.1시간	남	4,715	90,204		비 닐	1.0 kg
	계			역	3,226	333,125		짚	1.0 kg
	자 가 노 력 비		86.3시간	남	4,715	345,111		보 온 덮 개	6.0 kg
				역	3,226			포 트	288.0 개
								장 상 자	49.0 개
소	부 가 가 치					536,383			
소	부 가 가 치					654,494			
소	득 륜 (%)					61.7			

## 가 을 배 추

경북

(기준 : 년 1기작/10a)

비 목 별		수 량	단가(원)	금 액(원)	비 고	
조 수 입	주 산 물 가 액	8,382 kg	121	1,014,222		
	부 산 물 가 액			0	상품화율 90.0 %	
계				1,014,222		
경 영 비	중 간 재 비	중 묘 비 종자	1.7 dl	23,192	39,427	
		무기질 비료비			24,165	N:26.4 P:8.9 K:10.8 kg
		유기질 비료비	1,168 kg		34,058	영 양 제 0.1 kg 농 용 석 회 85.0 kg 분 소 0.4 kg
		농 약 비			22,877	
		광열 동력비			8,253	살충제 유제 502.0 cc 입제 0.5 kg 수화제 0.3 kg
		수리(水利)비			427	
		제 재 료 비			12,439	살균제 입제 0.1 kg 수화제 0.5 kg
		소 농 구 비			1,546	제초제 유제 410.1 cc 입제 0.1 kg
		대농구 상각비			44,979	
		영농시설상각비			183	전 기 1.0 KW 유 류 31 l 비 닐 195.0 m 활 족 2.0 개
		수리(修理)비			6,082	짚 12.0 kg 꽃 트 319.0 개
		기 타 요 금			1,134	
	계				195,570	
고 용	임 차 료			0		
	용 노 력 비	33.2시간	남 5,407 여 3,692	131,663	남 5.3 시간 여 27.9	
	계			327,233		
자 가 노 력 비	96.9시간	남 5,438 여 3,781	448,234	남 49.4 시간 여 47.5		
소 부 소	가 가 득 처 른 (%)			686,989 818,652 67.7		



# 양 배 추

경북

(기준 : 년 1기작/10a)

비 목 별		수 량	단가(원)	금 액(원)	비 고	
조 수 입	주 산 물 가 액	4,874 kg	221	1,077,154		
	부 산 물 가 액			0	상품화율 93.0 %	
	계			1,077,154		
경 영 비	중	종 묘 비 종자	0.9 dl	26,127	23,514	
		무기질 비료비			30,643	N:33.0 P:16.7 K:24.2kg
	간	유기질 비료비	1,923 kg		41,752	영 양 제 0.4 kg
		농 약 비			28,402	농 용 석 회 105.0 kg
		광열 · 동력비			9,160	붕 소 0.2 kg
		수리 (水利) 비			0	살충제 유제 1,121.3 cc
		제 재 료 비			42,208	입제 0.5 kg
		소 농 구 비			2,591	살균제 유제 13.9 cc
		대농구 상각비			27,182	수화제 0.9 kg
		영농시설상각비			5,480	제초제 유제 384.4 cc
		수리 (修理) 비			7,572	입제 0.2 kg
		기 타 요 금			1,679	전 기 2.0 KW
		계			220,183	유 류 35 l
		비	임 차 료			10,588
고 용 노 력 비	22.7시간	남 여 5,707 3,931	95,627	남 여 3.6 시간 19.1		
계			326,398			
자 가 노 력 비	112.9시간	남 여 5,707 3,931	545,752	남 여 57.4 시간 55.5		
소 득			750,756			
부 가 가 치			856,971			
소 득 륜 (%)			69.7			

# 시 금 치

경북

(기준 : 년 1기작/10a)

비	목	별	수	량	단가(원)	금	액(원)	비	고		
조수입	주 산 물 가 액		2,018 kg		1,491	3,008,838					
	부 산 물 가 액					0		상품화율	93.1 %		
	계						3,008,838				
경	영	비	중	종 묘 비 종자	89.5 dl	547	48,937				
				무기질 비료비			36,167		N:32.3 P:12.4 K:14.6kg		
				유기질 비료비	4,048 kg		125,702		영 양 제 1.3 kg		
				농 약 비			26,480		농 용 석 회 167.0 kg		
			간	광열 · 동력비			7,613		살충제 유제 107.5 cc		
				수리 (水利) 비			0		입제 2.0 kg		
				제 제 료 비			211,721		수화제 0.1 kg		
				소 농 구 비			4,248		살균제 유제 276.1 cc		
			재	대농구 상각비			93,477		분제 0.1 kg		
				영농시설상각비			233,379		입제 0.1 kg		
				수리 (修理) 비			12,380		수화제 0.3 kg		
				기 타 요 금			2,211		제초제 유제 213.2 cc		
				계					802,315		
				임 차 료					15,278		
				고 용 노 력 비	159.7시간		남 여 5,527 2,981		507,381		남 여 12.3 시간 147.4
	계					1,324,974					
	자 가 노 력 비	166.9시간		남 여 5,527 2,981		708,846		남 여 83.0 시간 83.9			
소	부	소	득	가	가	치					
							1,683,864				
							2,206,523				
							56.0				

## 노 지 상 추

경북

(기준 : 년 1기작/10a)

비 목 별		수 량	단가(원)	금 액(원)	비 고	
조 수 입	주 산 물 가 액	1,989 kg	1,252	2,490,228		
	부 산 물 가 액			0	상품화율 90.8 %	
	계			2,490,228		
경 영 비	중 간	종 묘 비 종자	3.1 dl	8,848	27,430	
		무기질 비료비			24,675	N:26.4 P:13.0 K:14.8kg
		유기질 비료비	1,809 kg		72,594	농 용 석 회 89.0 kg
		농 약 비			15,357	살충제 유제 380.0 cc
		광열 · 동력비			8,023	입제 1.2 kg 수화제 0.1 kg
		수리 (水利) 비			0	살균제 수화제 0.4 kg
	영 재	제 재 료 비			95,072	제초제 유제 164.3 cc
		소 농 구 비			2,547	전 기 12.0 KW 유 류 28 l
		대농구 상각비			55,992	비 닐 193.0 m 활 족 114.0 개
		영농시설상각비			1,760	비 닐 끈 1.0 타 짚 14.0 kg
	비	수리 (修理) 비			6,117	포 트 1.0 개
		기 타 요 금			3,646	장 상 자 244.0 개
		계			313,213	
임 고	차 료			0		
	용 노 력 비	21.9시간	남 여 5,302 3,539	77,504	남 여 0.0 시간 21.9	
	계			390,717		
자 가 노 력 비	133.5시간	남 여 5,302 3,539	595,866	남 여 70.0 시간 63.5		
소 부 소 득 가 가 치 소 득 륜 (%)				2,099,511 2,177,015 84.3		



# 대 과

경북

(기준 : 년 1기작/10a)

비	목	별	수	량	단가(원)	금	액(원)	비	고			
조수입	주 산 물 가 액		3,183 kg		597	1,900,251						
	부 산 물 가 액					0		상품화율	93.6 %			
	계					1,900,251						
경	영	비	중	종 묘 비 종자	8.5 dl	5,164	43,892					
				무기질 비료비				38,802		N:44.1 P:21.1 K:28.0kg		
				유기질 비료비	1,254 kg			36,799		영 양 제 0.1 kg 농 용 석 회 72.0 kg 분 소 0.2 kg		
				농 약 비				31,797		살충제 유제 434.8 cc 입제 3.3 kg 수화제 0.3 kg		
				광열 · 동력비				8,591		살균제 유제 30.3 cc 수화제 0.6 kg		
				수리 (水利) 비				0		제초제 유제 148.1 cc 입제 1.2 kg		
				제 재 료 비				8,666		전 기 8.0 KW 유 비 30 l 활 비 7.0 m 닐 짚 3.0 개 닐 짚 1.0 타 닐 짚 43.0 kg		
				소 농 구 비				2,409				
				대농구 상각비				25,782				
				영농시설상각비				1,521				
				수리 (修理) 비				6,544				
				기 타 요 금				4,175				
				계						208,978		
				입	차 료					694		
					고 용 노 력 비		56.9시간	남 여	4,592 3,289	192,877	남 여	4.4 시간 52.5
계							402,549					
자 가 노 력 비		122.0시간	남 여	4,592 3,289	479,698	남 여	60.2 시간 61.8					
소 득						1,497,702						
부 가 가 치						1,691,273						
소 득 률 (%)						78.8						

# 미 나 리

경북

(기준 : 년/10a)

비 목 별		수 량	단가(원)	금 액(원)	비 고	
조 수 입	주 산 물 가 액	1,968 kg	2,090	4,113,120		
	부 산 물 가 액			11,806	상품화율 90.9 %	
	계			4,124,926		
경 영 비	중 간 재 비	종 묘 비 종묘	413.9 kg	327	135,372	
		무기질 비료비			14,155	N:18.6 P:6.4 K:8.7 kg
		유기질 비료비	2,119 kg		78,286	농 용 석 회 22.0 kg
		농 약 비			18,412	살충제 유제 347.2 cc 수화제 0.1 kg
		광열 · 동력비			34,167	살균제 수화제 0.2 kg
		수리 (水利) 비			6,500	
		제 재 료 비			161,895	전 기 710.0 KW 유 류 36 l
		소 농 구 비			2,938	비 닐 222.0 m 활 족 100.0 개
		대농구 상각비			34,404	비 닐 끈 5.0 타 짚 30.0 kg
		영농시설상각비			151,411	포 장 상 자 1,344.0 개
	비	수리 (修理) 비			13,346	
기 타 요 금				1,109		
	계			651,995		
입 고	차 료			13,333		
	용 노 력 비	138.9시간	약 6,092 3,296	469,557	약 4.2 시간 134.7	
	계			1,134,885		
자 가 노 력 비	305.5시간	약 6,092 3,296	1,406,476	약 142.9 시간 162.6		
소 득			2,990,041			
부 가 가 치			3,472,931			
소 득 륜 (%)			72.5			

# 당 근

경북

(기준 : 년 1기작/10a)

비 목 별		수 량	단가(원)	금 액(원)	비 고		
조 수 입	주 산 물 가 액	2,595 kg	406	1,053,570			
	부 산 물 가 액			0	상품화율	93.7 %	
	계			1,053,570			
경 영 비	중 간 재 비	중 묘 비 종자	10.6 dl	6,131	64,986		
		무기질 비료비			24,094	N:19.0 P:13.8 K:14.6kg	
		유기질 비료비	3,260 kg		36,170	농 용 석 회	85.0 kg
		농 약 비			13,517	살충제 유제	157.9 cc
		광열 · 동력비			4,431	분제	0.5 kg
						입제	2.8 kg
		수리 (水利) 비			0	살균제 유제	41.1 cc
						수화제	0.2 kg
		제 재 료 비			32,956	제초제 유제	144.1 cc
		소 농 구 비			1,816	입제	0.4 kg
	비	대농구 상각비			52,381	전 기	42.0 KW
				2,177	유 류	12 ℓ	
				5,198	짚	1.0 kg	
	영농시설상각비				포 장 상 자	61.0 개	
	수리 (修理) 비			532			
	기 타 요 금						
	계			238,258			
	임 차 료			9,012			
	고 용 노 력 비	57.2시간	남 여 5,699 3,151	183,040	남 여	1.1 시간 56.1	
	계			430,310			
	자 가 노 력 비	62.0시간	남 여 5,699 3,151	273,840	남 여	30.8 시간 31.2	
	소 득			623,260			
	부 가 가 치			815,312			
	소 득 률 (%)			59.2			

## 노 지 호 박

경북

(기준 : 년 1기작/10a)

비 목 별		수 량	단가(원)	금 액(원)	비 고	
조 수 입	주 산 물 가 액	2,654 kg	560	1,486,240		
	부 산 물 가 액			0	상품화율 92.2 %	
	계			1,486,240		
경 영 비	중 간 재 비	종 묘 비 종자	3.7 dl	16,863	62,394	
		무기질 비료비			34,813	N:33.7 P:15.7 K:23.6kg
		유기질 비료비	1,317 kg		34,023	농 용 석 회 분 109.0 kg 0.5 kg
		농 약 비			24,519	살충제 유제 770.7 cc 수화제 0.1 kg
		광열 · 동력비			10,039	살균제 유제 22.2 cc 수화제 0.6 kg
		수리 (水利) 비			528	살균제 유제 22.2 cc 수화제 0.6 kg
		제 재 료 비			215,924	제초제 유제 225.1 cc
		소 농 구 비			2,449	전 기 56.0 KW 유 류 26 l
		대농구 상각비			27,985	비 활 287.0 m 닐 족 161.0 개
		영농시설상각비			2,138	지 주 대 26.0 개 비 닐 끈 1.0 타
	수리 (修理) 비			4,139	보 온 덮 개 트 67.0 kg	
기 타 요 금			1,021	포 쏙트 860.0 개 장 상 자 262.0 개		
계			419,972			
입 고	차 료			0		
	용 노 력 비	3.2시간	남 여 5,374 3,672	12,261	남 여 0.3 시간 2.9	
	계			432,233		
자 가 노 력 비	143.4시간	남 여 5,374 3,672	644,343	남 여 69.2 시간 74.2		
소 득			1,054,007			
부 가 가 치			1,066,268			
소 득 륜 (%)			70.9			

## 노 지 참 외

경북

(기준 : 년 1기작/10a)

비 목 별		수 량	단가(원)	금 액(원)	비 고	
조 수 입	주 산 물 가 액	1,890 kg	1,235	2,334,150		
	부 산 물 가 액			0	상품화율 92.8 %	
	계			2,334,150		
경 영 비	중 간 재 비	종 묘 비 종자	2.2 dl	28,655	63,040	
		무기질 비료비			31,299	N:23.8 P:17.6 K:22.3kg 농 용 석 회 98.0 kg
		유기질 비료비	1,878 kg		51,759	
		농 약 비			61,484	살충제 유제 1,254.2 cc 입제 0.6 kg 수화제 0.1 kg
		광열 · 동력비			10,364	
		수리 (水利) 비			0	살균제 유제 7.8 cc 수화제 1.1 kg
		제 재 료 비			226,436	기 타 농 약 125.0 kg 전 기 튜 7.0 KW 유 비 니 36 l 비 활 족 722.0 m 비 닐 끈 507.0 개 비 닐 끈 4.0 타 보 온 덮 개 557.0 kg 포 트 1,244.0 개 포 장 상 자 122.0 개
	소 농 구 비			2,505		
	대농구 상각비			51,233		
	영농시설상각비			545		
	수리 (修理) 비			6,393		
	기 타 요 금			848		
	계				505,906	
임 고	차 료			0		
	용 노 력 비	18.9시간	남 여 5,547 3,482	66,842	남 여 0.5 시간 18.4	
	계			572,748		
자 가 노 력 비	218.4시간	남 여 5,547 3,482	975,022	남 여 103.9 시간 114.5		
소 부 소 득			1,761,402			
가 가 치			1,828,244			
소 득 륜 (%)			75.5			

# 노 지 수 박

경북

(기준 : 년 1기작/10a)

비 목 별		수 량	단가(원)	금 액(원)	비 고
조 수 입	주 산 물 가 액	2,554 kg	644	1,644,776	
	부 산 물 가 액			0	상품화율 92.7 %
계				1,644,776	
경 영 비	중 종 묘 비 종자	2.6 dl	35,774	93,012	
	무기질 비료비			38,429	N:20.5 P:13.0 K:18.2kg
	유기질 비료비	2,282 kg		68,087	영 양 제 0.1 kg 농 용 석 회 112.0 kg 붕 소 0.3 kg
	농 약 비			42,457	살충제 유제 574.2 cc 입제 0.3 kg 수화제 0.3 kg
	광열 · 동력비			11,027	살균제 유제 80.5 cc 수화제 0.9 kg
	수리 (水利) 비			1,050	제초제 유제 218.5 cc
	제 재 료 비			124,693	전 기 30.0 KW 유 류 36 l
	소 농 구 비			1,884	비 날 1,204.0 m 활 족 340.0 개 비 날 끈 1.0 타 짚 24.0 kg
	대농구 상각비			65,727	보 온 덮 개 트 83.0 kg 포 트 531.0 개
	영 농 시설상각비			5,536	
비	수리 (修理) 비			9,137	
	기 타 요 금			2,530	
	계			463,569	
임 고	차 료			10,252	
	용 노 력 비	34.7시간	남 5,311 여 3,644	138,615	남 7.3 시간 여 27.4
	계			612,436	
자 가 노 력 비	141.7시간	남 5,339 여 3,705	645,260	남 73.6 시간 여 68.1	
소 부 소	득 가 가 치 득 륜 (%)			1,032,340 1,181,207 62.8	

# 복 수 박

경북

(기준 : 년 1기작/10a)

비	목	별	수	량	단가(원)	금	액(원)	비	고	
조수입	주 산 물 가 액		3,491	kg	1,364	4,761,724				
	부 산 물 가 액					0	상품화율	93.2 %		
	계					4,761,724				
경	중	중 요 비 종자	2.0	dl	54,470	108,939				
		무기질 비료비				20,555		N:12.9 P:5.6 K:7.0 kg		
		유기질 비료비	6,301	kg		149,512		농 용 석 회	162.0 kg	
		농 약 비				54,441		규 산 질	2.0 kg	
		광열 · 동력비				3,774		붕 소	3.0 kg	
		수리 (水利) 비				0		살충제 유제	704.2 cc	
	영	재	제 재 료 비				472,837		입제	1.7 kg
			소 농 구 비				2,838		수화제	0.4 kg
			대농구 상각비				72,607		살균제 수화제	1.1 kg
			영농시설상각비				379,276		제초제 유제	204.0 cc
			수리 (修理) 비				35,153		전 기	2.0 KW
			기 타 요 금				2,410		유 비	13 ℓ
비	계					1,302,342		비 활	405.0 m	
	임 차 료					3,333		닐	10.0 개	
	고 용 노 력 비	68.2시간		남 여	4,514 2,911	237,483	남 여	3.0 타	5.0 kg	
계						1,543,158		보 온 덮 개	47.0 kg	
자 가 노 력 비	262.3시간		남 여	4,514 2,911	978,677	남 여	포 트	859.0 개		
소 득						3,218,566		장 상 자	535.0 개	
부 가 가 치						3,459,382				
소 득 륜 (%)						67.6				

## 부 추

경북

(기준 : 년/10a)

비 목 별		수 량	단가(원)	금 액(원)	비 고
조 수 입	주 산 물 가 액	3,692 kg	1,310	4,836,520	
	부 산 물 가 액			0	상품화율 92.5 %
계				4,836,520	
경 영 비	중 증 묘 비 종자	25.2 ℓ	4,529	114,136	
	무기질 비료비			60,905	N:61.5 P:36.2 K:31.3kg
	유기질 비료비	5,038 kg		150,498	영 양 제 0.1 kg 농 용 석 회 90.0 kg
	농 약 비			25,168	살충제 유제 527.9 cc 입제 7.5 kg
	간 광열 · 동력비			9,446	수화제 0.2 kg
	수리 (水利) 비			0	살균제수화제 0.4 kg
	제 재 료 비			185,066	제초제 유제 116.5 cc 입제 1.2 kg
	소 농 구 비			3,926	
	재 대농구 상각비			35,172	전 기 108.0 KW 유 류 24 ℓ
	영농시설상각비			143,703	비 닐 135.0 m 활 족 34.0 개
비	수리 (修理) 비		10,571		지 주 대 1.0 개 비 닐 끈 4.0 타
	기 타 요 금		1,481		비 닐 짚 4.0 kg 포 장 상 자 172.0 개
	계			740,072	
임 차 료	고 용 노 력 비	136.6시간	남 5,235 여 3,187	0 452,957	남 8.6 시간 여 128.0
	계			1,193,029	
자 가 노 력 비	195.0시간	남 5,235 여 3,187	786,738	남 80.7 시간 여 114.3	
소 득	부 가 가 치			3,643,491	
소 득 륜 (%)				4,096,448	
				75.3	





## 오 이(축성)

경북

(기준 : 년 1기작/10a)

비 목 별		수 량	단가(원)	금 액(원)	비 고
조 수 입	주 산 물 가 액	12,523 kg	1,165	14,589,295	
	부 산 물 가 액			0	상품화율 93.7 %
	계			14,589,295	
경 영 비	중 증 묘 비 종자	3.1 dl	65,578	203,293	
	무기질 비료비			224,577	N:44.9 P:37.2 K:47.7kg
	유기질 비료비	5,868 kg		215,344	영 양 제 12.8 kg 농 용 석 회 274.0 kg 붕 소 0.8 kg
	농 약 비			150,473	살충제 유제 3,149.5 cc 입제 0.7 kg 수화제 0.4 kg
	광열 · 동력비			1,704,377	살균제 유제 197.8 cc 수화제 2.6 kg
	간 수리 (水利) 비			0	제초제 유제 138.9 cc
	제 재 료 비			1,187,813	전 기 5,916.0 KW 유 류 6,026 l 비 닐 696.0 m
	소 농 구 비			11,602	활 족 54.0 개 비 닐 끈 13.0 타 짚 42.0 kg
	대농구 상각비			450,007	보 온 덮 개 50.0 kg 포 트 3,269.0 개
	영농시설상각비			916,529	포 장 상 자 842.0 개
재 수리 (修理) 비			35,974		
기 타 요 금			15,289		
비 계				5,115,278	
임 차 료				5,278	
고 용 노 력 비	258.5시간	남 여 5,367 3,651		987,369	남 여 25.4 시간 233.1
계				6,107,925	
자 가 노 력 비	733.1시간	남 여 5,367 3,651		3,307,864	남 여 367.9 시간 365.2
소 부 소 득				8,481,370	
가 가 치				9,474,017	
소 득 률 (%)				58.1	

## 오이(반축성)

경북

(기준 : 년 1기작/10a)

비 목 별		수 량	단가(원)	금 액(원)	비 고
조 수 입	주 산 물 가 액	13,866 kg	1,120	15,529,920	
	부 산 물 가 액			0	상품회율 94.9 %
	계			15,529,920	
경 영 비	중 종 묘 비 종자	2.9 dl	56,731	258,585	
	중 묘 비 종묘	2,888.9 주	350		
	부 기 질 비 료 비			265,621	N: 55.8 P: 32.9 K: 55.0kg
	유 기 질 비 료 비	9,005 kg		218,034	영 양 제 5.8 kg
	농 약 비			190,434	농 용 석 회 217.0 kg
	간 광 열 · 동 력 비			1,432,260	붕 소 0.7 kg
					살충제 유제 2,512.2 cc
	수 리 (水 利) 비			1,189	입제 0.1 kg
	제 재 료 비			1,136,805	수화제 0.4 kg
	소 농 구 비			6,987	살균제 유제 80.3 cc
					수화제 3.9 kg
	제 대 농 구 상 각 비			440,751	제초제 유제 95.6 cc
					전 기 3,228.0 KW
영 농 시 설 상 각 비			801,973	유 류 5,245 ℓ	
수 리 (修 理) 비			37,661	연 탄 17 개	
기 타 요 금			16,712	비 닐 916.0 m	
계				활 족 38.0 개	
임 차 료			0	지 주 대 91.0 개	
고 용 노 력 비	203.4시간	남 여 5,399 3,402	743,489	비 닐 끈 14.0 타	
계			5,550,501	짚 56.0 kg	
자 가 노 력 비	702.6시간	남 여 5,399 3,402	3,117,752	보 온 덮 개 94.0 kg	
소 득			9,979,419	포 트 3,139.0 개	
부 가 가 치			10,722,908	포 장 상 자 927.0 개	
소 득 륜 (%)			64.3		

## 오이(억제)

경북

(기준 : 년 1기작/10a)

비 목 별		수 량	단가(원)	금 액(원)	비 고	
조 수 입	주 산 물 가 액	6,325 kg	942	5,958,150		
	부 산 물 가 액			0	상품화율 94.8 %	
	계			5,958,150		
경 영 비	중 간 재 비	종 묘 비 종자	2.3 dl	66,137	152,114	
		무기질 비료비			64,511	N:40.7 P:16.1 K:29.4kg
		유기질 비료비	5,165 kg		86,491	영 양 제 5.0 kg 농 용 석 회 70.0 kg 붕 소 0.5 kg
		농 약 비			75,880	살충제 유제 1,512.0 cc 입제 0.6 kg 수화제 0.3 kg
		광열 . 동력비			117,217	살균제 수화제 1.5 kg
		수리 (水利) 비			1,500	전 기 154.0 KW 유 류 355 l 비 닐 996.0 m
		제 재 료 비			606,397	지 주 대 660.0 개 비 닐 끈 5.0 타 짚 1.0 kg
		소 농 구 비			4,601	꽃 트 1,649.0 개 포 장 상 자 427.0 개
		대농구 상각비			70,867	
		영농시설상각비			479,389	
	비	수리 (修理) 비			19,383	
		기 타 요 금			3,035	
		계			1,681,385	
임 고	차 료			0		
	용 노 력 비	61.3시간	남 여 5,559 3,686	237,189	남 여 6.0 시간 55.3	
	계			1,918,574		
자 가 노 력 비	447.3시간	남 여 5,476 3,770	2,067,612	남 여 223.5 시간 223.8		
소 부 소	득 가 가 치			4,039,576		
	득 륜 (%)			4,276,765		
				67.8		

## 토마토(축성)

경북

(기준 : 년 1기작/10a)

비	목	별	수	량	단가(원)	금	액(원)	비	고	
조수입	주	산	물	가	액	8,875 kg	1,345	11,936,875		
	부	산	물	가	액			0	상품화율	95.5 %
	계							11,936,875		
경영비	중	종	묘	비	종	자	1.0 dℓ	114,969	114,969	
		무	기	질	비	료	비		92,579	N:16.1 P:19.3 K:20.2kg
		유	기	질	비	료	비	6,819 kg	220,250	영 양 제 15.5 kg 농 용 석 회 96.0 kg
		농	약	비					68,630	살충제 유제 423.8 cc 입제 1.1 kg
		광	열	·	동	력	비		1,275,845	수화제 0.2 kg
		수	리	(水	利)	비			0	살균제수화제 1.4 kg
	간	제	재	료	비			955,017	제초제 입제 0.5 kg 기 타 농 약 28.0 kg	
		소	농	구	비			9,425	전 기 1,976.0 KW 유 류 4,920 ℓ	
		대	농	구	상	각	비	356,937	비 닐 1,491.0 m 활 축 4.0 개	
		영	농	시	설	상	각	비	642,288	지 주 대 225.0 개 비 닐 끈 10.0 타
		수	리	(修	理)	비		49,133	질 16.0 kg 보 온 덮 개 35.0 kg	
		기	타	요	금			8,984	포 트 2,079.0 개 장 상 자 839.0 개	
계							3,794,057			
임	차	료					0			
	고	용	노	력	비	75.5시간	남 5,088 여 3,205	256,100	남 7.5 시간 여 68.0	
	계							4,050,157		
자	가	노	력	비	625.8시간	남 5,088 여 3,199	2,593,002	남 312.9 시간 여 312.9		
소	부	가	가	치			7,886,718			
소	부	가	가	치			8,142,818			
소	부	가	가	치			66.1			

## 토마토(반축성)

경북

(기준 : 년 1기작/10a)

비		목	별	수	량	단가(원)	금	액(원)	비	고					
조	수	주 산 물 가 액		8,176	kg	1,097	8,969,072	8,969,072							
		부 산 물 가 액											0	상품화율	93.7 %
		계											8,969,072		
경	영	간	중	종	묘	비	종	자	1.4	dl	74,459	104,243			
				무	기	질	비	료	비				60,848	N:22.4 P:18.9 K:21.9kg	
				유	기	질	비	료	비	5,639	kg		144,163	영 양 제 6.8 kg 농 용 석 회 133.0 kg	
				농	약	비							64,275	살충제 유제 816.0 cc 입제 0.9 kg	
				광	열	·	동	력	비				454,777	수화제 0.1 kg	
				수	리	(水利)	비						1,974	살균제수화제 1.2 kg	
				제	재	료	비						719,499	제조제 유제 31.0 cc 입제 0.5 kg	
				소	농	구	비						7,650	기 타 농 약 226.0 kg	
				대	농	구	상	각	비				251,134	전 기 2,150.0 KW 유 류 1,577 l	
				영	농	시	설	상	각	비			699,298	비 닐 877.0 m	
				수	리	(修理)	비						18,467	활 족 127.0 개 지 주 대 143.0 개	
				기	타	요	금						8,115	비 닐 짚 11.0 타 왕 겨 25.0 kg	
				계									2,534,443	보 온 덮 개 30.0 kg 포 트 2,609.0 개	
자	가	임 차 료						0							
		고 용 노 력 비		103.2	시간	남 여 5,101 3,248		356,688	남 여 11.6 91.6	시간					
		계						2,891,131							
자	가	노	력	비	518.4	시간	남 여 5,101 3,248	2,137,192	남 여 244.7 273.7	시간					
소	부	가	가	치				6,077,941							
소	부	가	가	치				6,434,629							
소	부	가	가	치				67.8							

# 시 설 호 박

경북

(기준 : 년 1기작/10a)

비	목	별	수	량	단가(원)	금	액(원)	비	고		
조	주	산	물	가	액	6,452	kg	578	3,729,256		
	부	산	물	가	액				0	상품화율 93.2 %	
입	계						3,729,256				
경	중	종	묘	비	종	자	4.8	dl	17,488	83,943	
		무	기	질	비	료	비			45,567	N:32.1 P:21.3 K:30.3kg
	간	유	기	질	비	료	비	3,767	kg	154,789	영 양 제 0.2 kg 농 용 석 회 143.0 kg 붕 소 0.3 kg
		농	약	비						31,774	살충제 유제 567.2 cc 수화제 0.2 kg
	재	광	열	·	동	력	비			85,741	살균제 유제 17.8 cc 수화제 0.7 kg
		수	리	(水利)	비					0	제조제 유제 76.8 cc
	영	제	제	료	비					529,021	기 타 농 약 83.0 kg
		소	농	구	비					4,051	전 기 189.0 KW 유 류 312 l
	비	대	농	구	상	각	비			156,324	비 닐 737.0 m 활 족 233.0 개
		영	농	시	설	상	각	비		240,542	비 닐 끈 2.0 타 짚 42.0 kg
	비	수	리	(修理)	비					16,540	보 온 덮 개 57.0 kg
		기	타	요	금					1,893	포 트 1,206.0 개 장 상자 618.0 개
		계								1,350,185	
	입	차	료							0	
고		용	노	력	비	79.5	시간	남 여 5,693 3,339	282,634	남 여 7.3 72.2 시간	
	계								1,632,819		
자	가	노	력	비	461.8	시간	남 여 5,687 3,339		2,056,162	남 여 219.0 242.8 시간	
소	부	가	가	치					2,096,437		
소	부	가	가	치					2,379,071		
소	부	가	가	치					56.2		

## 딸 기(축성)

경북

(기준 : 년 1기작/10a)

비 목 별		수 량	단가(원)	금 액(원)	비 고
조 수 입	주 산 물 가 액	3,259 kg	2,963	9,656,417	
	부 산 물 가 액			0	상품화율 95.0 %
계				9,656,417	
경 영 비	중 종 묘 비 종묘	12,416.7 본	38	469,626	
	무기질 비료비			82,777	N:23.0 P:14.0 K:21.3kg
	유기질 비료비	5,726 kg		225,055	영 양 제 14.9 kg 농 용 석 회 86.0 kg 붕 소 0.2 kg
	농 약 비			98,862	살충제 유제 543.7 cc 입제 3.0 kg 수화제 0.4 kg
	간 광열 · 동력비			291,156	살균제 유제 88.7 cc 입제 0.1 kg 수화제 1.4 kg
	수리 (水利) 비			989	제조제 유제 54.7 cc 기 타 농 약 90.0 kg
	제 재 료 비			1,289,548	전 기 4,309.0 KW 유 류 595 ℓ 비 닐 1,522.0 m
	소 농 구 비			3,543	활 죽 227.0 개 비 닐 끈 5.0 타 짚 3.0 kg
	재 대농구 상각비			123,451	보 온 덮 개 23.0 kg 꽃 트 1,370.0 개 포 장 상 자 1,203.0 개
	영 농시설상각비			300,315	
수리 (修理) 비			53,083		
기 타 요 금			18,276		
계				2,956,681	
임 차 료				123,889	
고 용 노 력 비		248.2시간	남 여 5,252 / 2,731	714,892	남 여 14.7 시간 / 233.5
계				3,795,462	
자 가 노 력 비		648.7시간	남 여 5,252 / 2,731	2,638,319	남 여 343.8 시간 / 304.9
소 득				5,860,955	
부 가 가 치				6,699,736	
소 득 률 (%)				60.7	



## 딸기(반축성)

경북

(기준 : 년 1기작/10a)

비	목	별	수	량	단가(원)	금	액(원)	비	고		
조 수 입	주	산	물	가	액	2,449	kg	2,442	5,980,458		
	부	산	물	가	액				0	상품화율 93.9 %	
	계							5,980,458			
경          영          비	중	종	묘	비	종	묘	10,230.2	본	49	503,265	
	간	무	기	질	비	료	비			61,031	N:22.4 P:14.2 K:17.8kg 영 양 제 7.6 kg 농 용 석 회 139.0 kg 규 산 질 133.0 kg
		유	기	질	비	료	비	3,503	kg	101,012	
	재	농	약	비						38,329	살충제 유제 576.2 cc 입제 1.2 kg
		광	열	·	동	력	비			130,816	살균제 유제 48.1 cc 수화제 0.7 kg
	비	수	리	(水	利)	비				0	제초제 유제 30.6 cc
		제	재	료	비					855,261	전 기 742.0 KW 유 류 382 ℓ 비 닐 1,080.0 m 활 비 222.0 개 닐 끈 4.0 타 닐 짚 2.0 kg
	비	소	농	구	비					5,981	보 온 덮 개 186.0 kg 포 장 상 자 343.0 개
		대	농	구	상	각	비			192,321	
	비	영	농	시	설	상	각	비		320,643	
수		리	(修	理)	비				12,267		
비	기	타	요	금					6,769		
	계								2,227,695		
임 고 수 입	임	차	료						100,000		
	고	용	노	력	비	108.3	시간	5,272 3,337	379,779	9.5 98.8 시간	
	계								2,707,474		
자	가	노	력	비	530.8	시간	5,272 3,337	2,303,598	275.1 255.7 시간		
소	부	가	가	치					3,272,984		
소	부	가	가	치					3,752,763		
소	득	률	(%)						54.7		

## 시설참외

경북

(기준 : 년 1기작/10a)

비 목 별		수 량	단가(원)	금 액(원)	비 고
조 수 입	주 산 물 가 액	3,158 kg	1,668	5,267,544	
	부 산 물 가 액			0	상품화율 95.6 %
	계			5,267,544	
경 영 비	중 종 묘 비 종자	4.4 dl	22,591	99,400	
	무기질 비료비			66,302	N:27.5 P:24.2 K:33.5kg
	유기질 비료비	3,410 kg		146,761	영 양 제 0.6 kg 농 용 석 회 141.0 kg
	농 약 비			64,518	살충제 유제 622.7 cc 입제 2.2 kg
	간 광열 · 동력비			15,949	수화제 0.2 kg
	수리 (水利) 비			667	살균제 유제 114.1 cc 수화제 1.0 kg
	제 재 료 비			610,839	
	소 농 구 비			4,310	제초제 유제 123.8 cc 입제 0.2 kg
	재 대농구 상각비			71,262	전 기 48.0 KW 유 류 53 l
	영농시설상각비			299,879	비 닐 1,011.0 m 활 축 462.0 개
비	수리 (修理) 비		19,954	19,954	비 닐 끈 3.0 타 보 온 덮 개 287.0 kg
	기 타 요 금		7,311	7,311	포 트 1,307.0 개 장 상 자 213.0 개
	계			1,407,152	
	입 차 료			2,852	
고 용 노 력 비		54.3시간	남 5,180 여 3,224	197,166	남 11.3 시간 여 43.0
	계			1,607,170	
자 가 노 력 비	543.1시간	남 5,180 여 3,224	2,295,700	남 278.5 시간 여 264.6	
소 득			3,660,374		
부 가 가 치			3,860,392		
소 득 률 (%)			69.5		

## 수박(반축성)

경북

(기준 : 년 1기작/10a)

비	목	별	수	량	단가(원)	금	액(원)	비	고								
조	주	산	4,126	kg	904	3,729,904	0	상품화율	95.2 %								
	수	부								산	물	가	액				
입	계					3,729,904											
경	영	비	중	종	묘	비	종	자	N:27.3 P:16.5 K:27.8kg 영 양 제 2.8 kg 농 용 석 회 101.0 kg 붕 소 0.4 kg 살충제 유제 276.9 cc 입제 0.9 kg 수화제 0.2 kg 살균제 유제 59.1 cc 수화제 0.7 kg 제초제 유제 97.3 cc 기 타 농 약 17.0 kg 전 기 80.0 KW 유 류 61 ℓ 비 닐 991.0 m 비 활 날 죽 끈 318.0 개 비 활 날 끈 2.0 타 비 짚 3.0 kg 보 온 덮 개 트 245.0 kg 뽕 906.0 개								
				3.3	dl	27,332	109,293										
				765.0	주	455	66,756										
				유	기	질	비	료		비	5,201	kg	131,450				
				농	약	비	39,016										
				광	열	·	동	력		비	19,130						
				수	리	(	水	利		)	비	1,599					
				제	재	료	비	379,831									
				소	농	구	비	2,084									
				대	농	구	상	각		비	47,235						
				영	농	시	설	상		각	비	156,306					
				수	리	(	修	理		)	비	12,632					
				기	타	요	금	8,255									
				계							973,587						
임	고	차	료	45.1	시간	남	5,388	176,470	남	13.6	시간						
												용	노	력	비	3,276	31.5
												계					1,193,553
자	가	노	력	비	334.0	시간	남	5,388	1,459,137	남	172.8	시간					
						남	3,276			남	161.2						
소	부	가	가	치				2,536,351									
소	부	가	가	치				2,756,317									
소	부	가	가	치				68.0									

## 땅 콩

경북

(기준 : 년 1회/10a)

비 목 별		수 량	단가(원)	금 액(원)	비 고
조 수 입	주 산 물 가 액	182 kg	3,146	572,572	
	부 산 물 가 액			5,077	상품화율 90.7 %
계				577,649	
경 영 비	중 종 묘 비 종자	7.9 kg	3,110	24,570	
	무기질 비료비			23,625	N:8.4 P:10.5 k:9.3 kg
	유기질 비료비	698 kg		19,260	농 용 석 회 166.0 kg
	농 약 비			7,818	살충제 입제 2.9 kg
	간 광열 · 동력비			4,033	살균제수화제 0.2 kg
	수리 (水利) 비			0	제초제 유제 233.6 cc 입제 0.1 kg
	제 재 료 비			13,278	유 류 15 ℓ
	조 농 구 비			1,343	비 닐 1,015.0 m
	재 대농구 상각비			27,571	
	영농시설상각비			708	
수리 (修理) 비			5,753		
기 타 요 금			984		
계				128,943	
임 고	차 료			0	
	용 노 력 비	21.0시간	남 여 4,952 3,156	66,276	남 여 0.0 시간 21.0
	계			195,219	
자 가 노 력 비	70.6시간	남 여 4,952 3,156	282,979	남 여 33.5 시간 37.1	
소 득			382,430		
부 가 가 치			448,706		
소 득 률 (%)			66.2		

# 업 연 초

경북

(기준 : 년 1회/10a)

비	목	별	수	량	단가(원)	금	액(원)	비	고
조수입	주 산 물 가 액		246 kg		5,570	1,370,220			
	부 산 물 가 액					0		상품화율	96.6 %
	계						1,370,220		
경영비	중	종 묘 비				0			
		무기질 비료비				19,377		N:13.3 P:6.9 K:20.8 kg	
	간	유기질 비료비	1,250 kg			35,484		영 양 제 0.1 kg 농 용 석 회 93.0 kg	
		농 약 비				26,732		살충제 유제 355.2 cc 입제 0.8 kg	
	영	광열 · 동력비				64,545		살균제 유제 3.9 cc 입제 0.2 kg	
		수리 (水利) 비				1,000		수화제 0.5 kg	
	비	제 재 료 비				25,445		제초제 유제 477.1 cc	
		소 농 구 비				1,688		기 타 농 약 793.4 kg 기 전 유 류 172 KW 비 활 비 254 ℓ 닐 날 962.0 m 닐 줄 14.0 개 왕 겨 1.0 타 왕 겨 6.0 kg 왕 겨 14.0 kg	
	비	대농구 상각비				48,389			
		영농시설상각비				4,350			
	비	수리 (修理) 비				10,947			
		기 타 요 금				2,065			
	계						240,022		
	임고	차 료					10,093		
용 노 력 비		48.5시간		남역 4,829 3,628		189,649		남역 11.4 시간 37.1	
계						439,764			
자	가	노	력	비	127.6시간	남역 4,829 3,628	544,120	남역 67.6 시간 60.0	
소	부	가	가	치			930,456		
소	부	가	가	치			1,130,198		
소	부	가	가	치			67.9		

# 느타리버섯

경북

(기준 : 년/100평)

비 목 별		수 량	단가(원)	금 액(원)	비 고		
조 수 입	주 산 물 가 액	6,140 kg	3,358	20,618,120	년간재배회수 재배사면적 상 품 화 율	1.8 회 49 평 95.1 %	
	부 산 물 가 액			48,754			
계				20,666,874			
경 영 비	중	종 균 비	892.3 kg	1,372	1,224,153	살충제 유제	967.0 cc
	중	배 지 제 조 비 (벗짚/원목등) 농 약 비	11,174 kg	279	3,116,145	살균제 유제	2,546.0 cc
					33,554	기 타 농 약	6.0 kg
					738,404	유 전 류	2,174.6 ℓ
	간	수 리 비	광열·동 력 비			전 기	2,855.0 Kw
						비 닐	808.0 m
						노 이 끈	5.0 타
					0	테 이 프	5.0 개
	제	재 료 비	소 농 구 비		5,567	고 무 호 스	19.0 m
			대 농 구 상 각 비		218,657	포 장 상 자	1,519.0 개
영 농 시 설 상 각 비				497,640			
수 리 (修 理) 비				49,059			
비	기 타 요 금			6,001			
계				6,640,240			
임 차 료				33,334			
고 용 노 력 비		310.7시간	남 5,162 여 3,451	1,205,170	남	77.7 시간 233.0	
계				7,878,744			
자 가 노 력 비		672.4시간	남 5,162 여 3,451	2,909,720	남	344.4 시간 328.0	
소 득 부 가 가 치				12,788,130			
소 득 률(%)				14,026,634			
				61.9			

## 표 고 버 섯

경북

(기준 : 4년 1기작/1,000본)

비 목 별		수 량	단가(원)	금 액(원)	비 고
조 수 입	주 산 물 가 액	665 kg	4,415	2,935,975	제 배 사 면 적 율 40 평 상 품 화 율 93.6 %
	부 산 물 가 액			0	
계				2,935,975	
경 영 비	중 균 비	43.3 kg	636	27,531	살 충 제 유 제 33.0 cc 분 제 1.0 kg
	중 배 지 제 조 비 (벼짚/원목등)	1,000 kg	333	333,277	유 류 35.7 ℓ
	농 약 비			1,911	전 기 54.0 Kw
	광 열 · 동 력 비			11,896	비 닐 36.0 m
	간 수 리 비			196	테 이 프 2.0 개
	제 재 료 비			145,983	고 무 호 스 6.0 m
	소 농 구 비			821	철 장 사 3.0 kg
	재 대 농 구 상 각 비			207,630	포 장 상 자 114.0 개
	영 농 시 설 상 각 비			154,730	
	수 리 (修 理) 비			2,706	
비 기 타 요 금			324		
계				887,005	
입 차 료				0	
고 용 노 력 비	77.4시간	남 여 5,646 3,301		321,157	남 여 28.0 시간 49.4
계				1,208,162	
자 가 노 력 비	98.7시간	남 여 5,646 3,301		446,107	남 여 51.3 시간 47.4
소 득				1,727,813	
부 가 가 치				2,048,970	
소 득 륜 (%)				58.8	

## 영 지 버 섯

경북

(기준 : 2년 1기작/100평)

비 목 별		수 량	단가(원)	금 액(원)	비 고	
조 수 입	주 산 물 가 액	363 kg	26,627	9,665,601		
	부 산 물 가 액			4,849	상 품 화 율	95.2 %
계				9,670,450		
영 비	중 균 비	349.8 kg	839	293,311	살충제 유제	43.0 cc
	중 배 지 제 조 비 (벼짚/원목등) 농 약 비	2,451 kg	319	782,976	살균제수화제	2.0 kg
				10,265	기 타 농 약	115.0 kg
				91,867	유 류	201.4 ℓ
	간 수 리 비			2,413	유 전 기	361.0 Kw
					비 닐	181.0 m
	제 재 료 비			777,421	노 끈	2.0 타
					태 이 프	1.0 개
	소 농 구 비			4,824	고 무 호 스	49.0 m
					미 강	6.0 kg
재 대 농 구 상 각 비			209,099	철 사	2.0 kg	
				포 장 상 자	873.0 개	
	영 농 시 설 상 각 비			313,681		
	수 리 (修 理) 비			18,548		
	기 타 요 금			1,032		
계				2,505,437		
임 차 료 고 용 노 력 비				12,519		
	212.3시간	남 여 5,992 / 3,361		957,170	남 여	92.6 / 119.7 시간
	계			3,475,126		
자 가 노 력 비	292.3시간	남 여 6,048 / 3,712		1,503,395	남 여	179.1 / 113.2 시간
소 득 부 가 가 치 소 득 륜(%)				6,195,324		
				7,165,013		
				64.1		



# 인 삼

경북

(기준 : 4년 1기작/10a)

비	목	별	수	량	단가(원)	금	액(원)	비	고					
조	주	산	물	가	액	487 kg	19,897	9,689,839						
	부	산	물	가	액			493,945	상품화율	93.9 %				
입	계						10,183,784							
경	영	비	중	종	묘	비	종	자	6.2 dl	139,891	867,324			
				무	기	질	비	료	비			114		
				유	기	질	비	료	비	1,773 kg	141,464	살충제	유제 665.3 cc	
				농	약	비				262,473		분제 0.5 kg		
				광	열	·	동	력	비		22,863	입제 9.4 kg		
				수	리	(	水	利	비		0	수화제 0.2 kg		
				제	재	료	비			757,105	살균제	유제 441.9 cc		
				소	농	구	비			7,287		분제 2.4 kg		
				대	농	구	상	각	비	291,941		입제 2.1 kg		
				영	농	시	설	상	각	비	2,361	수화제 10.0 kg		
수	리	(	修	理	비		13,229	제초제	유제 1,212.8 cc					
기	타	요	금			11,593		전	기	1 KW				
계							2,377,754	유	류	84 ℓ				
임	차	료					467,040	활	비	638.0 개				
고	용	노	력	비	229.8시간	남	4,614	닐	질	3.0 타				
						남	3,243	끈		379.0 kg				
계							3,653,924			46.6 시간				
자	가	노	력	비	302.8시간	남	4,614			183.2				
						남	3,243			156.4 시간				
소	득						6,529,860			146.4				
부	가	가	치				7,806,030							
소	득	률	(%)				64.1							

# 도 라 지

경북

(기준 : 2년 1기작/10a)

비 목 별		수 량	단가(원)	금 액(원)	비 고		
조 수 입	주 산 물 가 액	1,169 kg	1,960	2,291,240			
	부 산 물 가 액			204,907	상품화율 92.5 %		
	계				2,496,147		
경 영 비	중	종 묘 비 종자	5.3 ℓ	17,981	95,300		
		무기질 비료비			21,962	N:17.2 P:13.2 K:13.6kg	
	간	유기질 비료비	1,750 kg		35,019	농 용 석 회	44.0 kg
		농 약 비			12,535	붕 소	0.1 kg
	제 비	광열 · 동력비			4,779	살충제 유제	83.9 cc
		수리 (水利) 비			0	분제	0.2 kg
		제 재 료 비			11,095	입제	0.9 kg
		소 농 구 비			2,327	살균제 유제	19.9 cc
		대농구 상각비			52,449	수화제	0.2 kg
		영농시설상각비			2,999	제초제 유제	242.4 cc
		수리 (修理) 비			6,109	입제	0.3 kg
	기 타 요 금			1,011	유 류	17 ℓ	
	계				245,585		
	입 고	차 료			12,531		
용 노 력 비		76.2시간	남 여 4,832 2,953	246,439	남 여	11.4 시간 64.8	
계				504,555			
자 가 노 력 비		168.1시간	남 여 4,832 2,953	630,372	남 여	71.3 시간 96.8	
소 득				1,991,592			
부 가 가 치				2,250,562			
소 득 률 (%)				79.8			

# 더      덕

경북

(기준 : 2년 1기작/10a)

비      목      별		수      량	단가(원)	금      액(원)	비      고		
조 수 입	주 산 물 가 액	913 kg	5,803	5,298,139			
	부 산 물 가 액			186,556	상품화율	93.7 %	
	계			5,484,695			
경            영            비	중	종 묘 비 종자	3.4 ℓ	23,735	80,698		
		무기질 비료비			29,003		N:12.3 P:12.1 K:11.9kg
	간	유기질 비료비	2,817 kg		163,903		농 용 석 회 127.0 kg 붕 소 0.3 kg
		농 약 비			80,975		살충제 유제 453.0 cc 입제 1.4 kg 수화제 0.9 kg
	재	광열 · 동력비			9,909		수화제 0.9 kg
		수리 (水利) 비			0		살균제 유제 30.6 cc 수화제 1.6 kg
	비	제 재 료 비			80,011		제초제 유제 491.9 cc
		소 농 구 비			9,120		
	비	대농구 상각비			66,781		전 기 44 KW 유 류 33 ℓ 비 닐 290.0 m 활 비 101.0 개. 비 닐 끈 3.0 타 왕 겨 79.0 kg 왕 겨 12.0 kg
		영농시설상각비			0		
		수리 (修理) 비			17,819		
		기 타 요 금			1,892		
		계			540,111		
임 고	차 료			0			
	용 노 력 비	63.3시간	남 여 5,729 3,601	262,204	남 여	16.1 시간 47.2	
	계			802,315			
자	가 노 력 비	242.0시간	남 여 5,729 3,757	1,156,680	남 여	125.5 시간 116.5	
소 부 소	득 가 득			4,682,380 4,944,584			
	가 가 률 (%)					85.4	

## 작 약

경북

(기준 : 3년 1기작/10a)

비 목 별		수 량	단가(원)	금 액(원)	비 고
조 수 입	주 산 물 가 액	955 kg	2,936	2,803,880	
	부 산 물 가 액			10,393	상품화율 95.6 %
	계			2,814,273	
경 영 비	중 종 묘 비 종묘	3,773.2 주	81	305,663	
	무기질 비료비			70,709	N:55.2 P:42.8 K:44.6kg
	유기질 비료비	1,786 kg		41,228	농 용 석 회 99.0 kg 붕 소 0.5 kg
	농 약 비			47,526	살충제 유제 11.1 cc 입제 4.3 kg
	간 광열 · 동력비			30,216	수화제 0.1 kg
	수리 (水利) 비			0	살균제수화제 1.8 kg
	제 재 료 비			22,508	제초제 유제 240.0 cc
	소 농 구 비			2,534	전 기 90 KW 유 류 90 ℓ
	재 대농구 상각비			228,442	비 율 895.0 m 깊 12.0 kg
	영농시설상각비			0	
	수리 (修理) 비			8,858	
	기 타 요 금			2,060	
	계			759,744	
임 고	차 료			0	
	용 노 력 비	41.0시간	남 여 5,588 3,526	163,124	남 여 9.0 시간 32.0
	계			922,868	
자 가 노 력 비	212.4시간	남 여 5,476 3,526	956,402	남 여 106.4 시간 106.0	
소 부 소 득			1,891,405		
가 가 치			2,054,529		
소 득 륜 (%)			67.2		

# 당 귀

경북

(기준 : 년 1기작/10a)

비 목 별		수 량	단가(원)	금 액(원)	비 고
조 수 입	주 산 물 가 액	203 kg	5,160	1,047,480	
	부 산 물 가 액			0	상품화율 91.4 %
계				1,047,480	
경 영 비	중 종 묘 비 종묘	5,755.0 주	34	194,076	
	무기질 비료비			25,962	N:23.6 P:22.8 K:20.6kg
	유기질 비료비	1,979 kg		54,054	농 용 석 회 44.0 kg
	농 약 비			7,081	살충제 유제 103.5 cc 분제 0.1 kg
	간 광열 · 동력비			6,197	입제 1.2 kg 수화제 0.1 kg
	수리 (水利) 비			0	살균제수화제 0.1 kg
	제 재 료 비			6,245	제조제 유제 79.6 cc 입제 0.1 kg
	소 농 구 비			1,926	
	재 대농구 상각비			30,138	유 류 23 ℓ
	영 농시설상각비			1,345	
비	수리 (修理) 비			3,803	
	기 타 요 금			799	
	계			331,626	
임 고	차 료			41,604	
	용 노 력 비	51.3시간	남 여 4,774 3,079	175,411	남 여 10.3 시간 41.0
	계			548,641	
자 가 노 력 비	84.5시간	남 여 4,774 3,079	329,162	남 여 40.7 시간 43.8	
소 부 소	가 가 치			498,839	
	득			715,854	
	득 륜 (%)			47.6	

# 천      궁

경북

(기준 : 년 1회/10a)

비      목      별		수      량	단가(원)	금      액(원)	비      고		
조 수 입	주 산 물 가 액	1,498 kg	872	1,306,256			
	부 산 물 가 액			0	상품화율 95.3 %		
	계			1,306,256			
경 영 비	중	종 묘 비 종자	121.7 kg	1,699	206,736		
	간 재 비	무기질 비료비			24,993	N:16.3 P:20.8 K:15.2kg	
		유기질 비료비	1,835 kg		171,123	농 용 석 회 138.0 kg	
		농 약 비			106,040	살충제 유제 873.8 cc 입제 11.1 kg	
		광열 · 동력비			7,814	수화제 0.3 kg	
		수리 (水利) 비			29	살균제 유제 167.5 cc 수화제 2.4 kg	
		제 재 료 비			34,710	제초제 유제 709.2 cc 입제 0.1 kg	
		소 농 구 비			2,711		
		대농구 상각비			45,837	전 기 14 KW 유 류 27 ℓ	
		영농시설상각비			201	비 닐 1,090.0 m 짚 21.0 kg	
		수리 (修理) 비			6,903	왕 겨 6.0 kg	
		기 타 요 금			2,705		
		비	계			609,802	
		임	차 료			639	
고	용 노 력 비	35.4시간	남 여 3,374 3,168	112,847	남 여 3.4 시간 32.0		
	계			723,288			
자	가 노 력 비	107.9시간	남 여 5,166 3,168	453,515	남 여 55.9 시간 52.0		
소	득			582,968			
부	가 가 치			696,454			
소	득 륜 (%)			44.6			

# 산 약

경북

(기준 : 년 1회/10a)

비 목 별		수 량	단가(원)	금 액(원)	비 고
조 수 입	주 산 물 가 액	249 kg	9,088	2,262,912	
	부 산 물 가 액			119,185	상품화율 91.7 %
	계			2,382,097	
경 영 비	중 종 묘 비 종자	174.1 dl	1,017	177,141	
	무기질 비료비			51,292	N:36.2 P:26.7 K:35.7kg 농 용 석 회 100.0 kg 붕 소 0.3 kg
	유기질 비료비	1,985 kg		54,811	
	농 약 비			37,150	살충제 유제 680.3 cc 입제 3.7 kg
	간 광열 · 동력비			37,740	
	수리 (水利) 비			194	살균제 유제 39.4 cc 수화제 1.5 kg
	제 제 료 비			140,890	제초제 유제 494.5 cc
	소 농 구 비			5,882	전 기 194 KW 유 연 료 80 ℓ
	재 대농구 상각비			46,505	탄 질 65.0 개 비 활 비 5.0 m
	영농시설상각비			1,058	닐 족 끈 855.0 개
	수리 (修理) 비			7,950	닐 짚 5.0 타 6.0 kg
	기 타 요 금			589	
	비	계			561,202
입	차 료			1,389	
고	용 노 력 비	34.3시간	남 5,174 여 3,643	136,896	남 7.8 시간 여 26.5
	계			699,487	
자	가 노 력 비	213.7시간	남 5,174 여 3,643	926,556	남 96.7 시간 여 117.0
소	부 가 가 득			1,682,610	
소	부 가 가 득 륜 (%)			1,820,895	
				70.6	

## 양 잠(약용)

경북

(기준 : 년/10a)

비 목 별		수 량	단가(원)	금 액(원)	비 고	
조 수 입	주 산 물 가 액	춘21.0 kg	64,310	2,513,096		
	부 산 물 가 액	추21.0 kg	55,361	14,728	상품화율 100.0 %	
	계			2,527,824		
경 영 비	중 간 재 비	종 묘 비	춘 3.8상자 추 3.9상자	20,924 22,239	166,247	
		무기질 비료비			58,170	N:74.7 P:34.0 K:34.6kg
		유기질 비료비	1,026 kg		29,541	농 용 석 회 13.0 kg
		농 약 비			19,250	살충제 유제 412.0 cc
		광열 · 동력비			19,062	살균제 유제 61.0 cc
		수리 (水利) 비			967	제초제 유제 1,060.0 cc
		제 재 료 비			19,348	
		소 농 구 비			2,002	전 기 83.0 KW 유 류 61.0 ℓ
		대농구 상각비			43,416	비 날 이 69.0 m
		영농시설상각비			25,032	중 이 10.0 매 P P 마 대 4.0 개
		수리 (修理) 비			19,819	왕 짚 45.0 kg 그 물 겨 망 15.0 kg 11.0 kg
		조 성 비			29,371	
		기 타 요 금			1,497	
		계				433,722
임 차 료 고 용 노 력 비	임 차 료			0		
	고 용 노 력 비	8.6시간	남 여 5,066 3,139	30,464	남 여 1.8 시간 6.8	
	계			464,186		
자 가 노 력 비	153.5시간	남 여 4,955 3,195	622,784	남 여 75.2 시간 78.3		
소 득				2,063,638		
부 가 가 치				2,094,102		
소 득 륜 (%)				81.6		



# 사 과

경북

(기준 : 년 1회/10a)

비 목 별		수 량	단가(원)	금 액(원)	비 고	
조 수 입	주 산 물 가 액	2,341 kg	1,098	2,570,418		
	부 산 물 가 액			333	상품화율 93.9 %	
	계			2,570,751		
경 영 비	중	무기질 비료비		61,001	N:25.9 P:16.8 K:20.0kg 영 양 제 0.2 kg 농 용 석 회 163.0 kg 붕 소 0.3 kg	
		유기질 비료비	2,074 kg	70,944		
		농 약 비		136,973		
	간	광열 · 동력비		25,375	살충제 유제 3,429.0 cc 수화제 1.0 kg 살균제 유제 306.0 cc 수화제 4.0 kg	
		수리 (水利) 비		474		
		제 제 료 비		200,555		
	영	소 농 구 비		2,750	전 기 86.0 KW 유 류 76.6 ℓ 비 닐 210.0 m 붕 지 (핀) 1,067 개 끈 3.0 타 보 조 목 12.0 m 저 장 상 자 34.0 개 포 장 상 자 130.0 개 종 이 (포 장 지) 5 개 포 장 재 203 개	
		대농구 상각비		71,286		
		영농시설상각비		23,089		
	비	수리 (修理) 비		19,699		
		조 성 비		34,982		
		기 타 요 금		4,921		
		계			652,049	
	입 고	차 료			0	
		용 노 력 비	82.1시간	남 6,075 여 3,557	335,591	남 17.3 시간 여 64.8
계				987,640		
자 가	노 력 비	173.0시간	남 6,033 여 3,599	853,126	남 94.7 시간 여 78.3	
소 부 소	득 가 가 치 득 륜 (%)			1,583,111 1,918,702 61.6		



## 복 승 아

경북

(기준 : 년 1회/10a)

비	목	별	수	량	단가(원)	금	액(원)	비	고					
조	주 산 물 가 액		2,067	kg	1,497	3,094,299								
	부 산 물 가 액					0		상품화율	94.3 %					
입	계					3,094,299								
경	중	무기질 비료비	1,884	kg		40,253		N:33.6 P:24.5 K:26.5kg						
		유기질 비료비			65,624	농 용 석 회	133.0 kg							
		농 약 비			59,505	붕 소	0.2 kg							
		광열 · 동력비			14,083	살충제 유제	1,165.0 cc							
	간	수리 (水利) 비				0			살균제 유제	66.0 cc				
		제 재 료 비				126,221			수화제	5.0 kg				
	영	재	소 농 구 비				1,849		제초제 유제	863.0 cc				
			대농구 상각비				41,467		전 기	8.0 KW				
			영농시설상각비				2,512		유 류	47.6 ℓ				
			수리 (修理) 비				10,916		붕 지 (핀)	647 개				
			조 성 비				46,366		끈	2.0 타				
	비	비	기 타 요 금				1,166		저 장 상 자	3.0 개				
			계				409,962		포 장 상 자	148.0 개				
임	차	료	55.0	시간	남	5,667	214,885	남	12.6					
										고 용 노 력 비	외	3,384	외	시간
										계				42.4
자	가	노	203.9	시간	남	5,667	936,561	남	108.0					
					외	3,384		외	95.9					
소	가	노												
부	가	가					2,469,452							
소	득	률 (%)					2,684,337							
							79.8							

# 노지포도

경북

(기준 : 년 1회/10a)

비	목	별	수	량	단가(원)	금	액(원)	비	고
조수입	주 산 물 가 액		2,347 kg		1,521	3,569,787			
	부 산 물 가 액					0		상품화율	93.3 %
	계					3,569,787			
영	경	중	2,332 kg	무기질 비료비		35,320		N:16.9 P:11.2 K:17.5kg	
		유기질 비료비			66,851		영 양 제 0.1 kg		
		농 약 비			50,091		농 용 석 회 155.0 kg		
	간	광열 · 동력비		9,596		살충제 유제 837.0 cc		입제 1.0 kg	
		수리 (水利) 비		344		살균제 유제 708.0 cc		수화제 2.0 kg	
		제 재 료 비		188,795		제초제 유제 461.0 cc		입제 11.0 kg	
	비	소 농 구 비		3,877		전 기 30.0 KW		유 류 33.5 ℓ	
		대농구 상각비		39,990		비 닐 176.0 m		붕 지 (핀) 384 개	
		영농시설상각비		4,961		끈 3.0 타		보 조 목 1.0 m	
		수리 (修理) 비		6,023		포 장 상 자 205.0 개		종이(포장지) 2,549 개	
		조 성 비		46,850					
		기 타 요 금		2,758					
		계					455,456		
입	차 료					0			
	고 용 노 력 비		32.0시간	남 5,758 여 3,312		122,861		남 6.9 시간 여 25.1	
	계						578,317		
자	가	노	력	비		259.7시간	남 5,758 여 3,312		남 137.3 시간 여 122.4
소	부	가	가	치					
소	득	률	(%)						
						2,991,470			
						3,114,331			
						83.8			

# 시 설 포 도

경북

(기준 : 년 1회/10a)

비	목	별	수	량	단가(원)	금	액(원)	비	고			
조 수 입	주	산	물	가	액	2,289	kg	4,522	10,350,858			
	부	산	물	가	액				0	상품화율 94.9 %		
	계							10,350,858				
영 비	경	중	무	기	질	비	료	비	74,479	N:34.0 P:25.0 K:34.0kg		
			유	기	질	비	료	비	3,765	kg	112,401	영 양 제 2.0 kg 농 용 석 회 125.0 kg 규 산 질 19.0 kg 붕 소 2.0 kg
			농	약	비				149,792			살충제 유제 555.0 cc
		간	광	열	·	동	력	비			1,401,904	살균제 유제 81.0 cc 수화제 2.0 kg
			수	리	(	水	利	)	비		1,982	제 조 제 유제 399.0 cc
			제	재	료	비			1,218,050			전 기 1,556.0 KW 유 류 5,370.8 ℓ 비 닐 818.0 m 끈 4.0 타 포 장 상 자 282.0 개 종 이(포 장 지) 4,292 개 포 장 재 1.0 개
		영	소	농	구	비			4,091			
			대	농	구	상	각	비		383,315		
			영	농	시	설	상	각	비	1,057,921		
		비	수	리	(	修	理	)	비		30,363	
			조	성	비				48,825			
			기	타	요	금			8,513			
		계							4,491,636			
		임	차	료					0			
			고	용	노	력	비	51.9시간	남 여 5,837 3,609	256,820	남 여 31.2 시간 20.7	
계								4,748,456				
자	가	노	력	비	298.4시간	남 여 5,837 3,609	1,440,535	남 여 163.2 시간 135.2				
소	부	가	가	치			5,602,402					
소	부	가	가	치			5,859,222					
소	득	률	(%)				54.1					

# 대 추

경북

(기준 : 년 1회/10a)

비 목 별		수 량	단가(원)	금 액(원)	비 고
조 수 입	주 산 물 가 액	294 kg	3,820	1,123,080	
	부 산 물 가 액			0	상품화율 92.4 %
계				1,123,080	
경 영 비	중	무기질 비료비		29,316	N:21.5 P:16.0 K:17.2kg
		유기질 비료비	1,272 kg	38,670	농 용 석 회 69.0 kg
		농 약 비		30,478	살충제 유제 949.0 cc
	간	광열 · 동력비		32,245	살균제 유제 104.0 cc 수화제 1.0 kg
		수리 (水利) 비		0	제초제 유제 546.0 cc
		제 재 료 비		20,836	전 기 102.0 KW 유 류 90.4 ℓ
	재	소 농 구 비		1,449	비 닐 3.0 m
		대농구 상각비		52,731	끈 2.0 타 보 조 목 3.0 m
		영농시설상각비		5,135	포 장 상 차 15.0 개 포 장 재 1 개
	비	수리 (修理) 비		8,412	
		조 성 비		24,134	
		기 타 요 금		2,497	
	계				245,903
임 차 료				6,452	
고 용 노 력 비		22.8시간	남 여 6,397 3,905	109,468	남 여 8.2 시간 14.6
계				361,823	
자 가 노 력 비		119.4시간	남 여 5,824 3,536	578,011	남 여 68.1 시간 51.3
소 득				761,257	
부 가 가 치				877,177	
소 득 률 (%)				67.8	

## 자 두

경북

(기준 : 년 1회/10a)

비 목 별		수 량	단가(원)	금 액(원)	비 고	
조 수 입	주 산 물 가 액	2,505 kg	1,226	3,071,130		
	부 산 물 가 액			0	상품화율 95.4 %	
계				3,071,130		
영 비	중	1,656 kg		75,690	N:80.5 P:47.5 K:59.7kg	
				유기질 비료비	80,454	농 용 석 회 136.0 kg
				농 약 비	39,564	규 산 질 4.0 kg 붕 소 2.0 kg
	간			광열 · 동력비	16,048	살충제 유제 914.0 cc
				수리 (水利) 비	0	살균제 유제 488.0 cc 수화제 2.0 kg
				제 재 료 비	139,974	제초제 유제 691.0 cc
	재			소 농 구 비	9,008	전 기 633.0 KW
				대농구 상각비	74,286	유 류 58.0 ℓ 끈 2.0 타
				영농시설상각비	10,336	포 장 상 자 166.0 개 종이(포장지) 184 개
	비			수리 (修理) 비	16,768	
				조 성 비	23,451	
				기 타 요 금	5,490	
	계					491,069
임 고	차 료	22.8시간	남 여 6,188 3,546	1,389		
	용 노 력 비			81,377	남 여 0.2 시간 22.6	
	계			573,835		
자 가 노 력 비	176.5시간	남 여 6,188 3,546	880,557	남 여 96.4 시간 80.1		
소 부 소	가 가 치			2,497,295		
	가 가 치			2,580,061		
	득 륜 (%)			81.3		

## 덥 은 감

경북

(기준 : 년 1회/10a)

비	목	별	수	량	단가(원)	금	액(원)	비	고			
조	주	산	1,753	kg	1,230	2,156,190	0	상	품			
	수	물								가	액	화
업	계					2,156,190		96.5	%			
경	중	무기질	1,719	kg		75,640		N:49.6 P:26.1 K:24.8kg				
		유기질			비료비	85,304	살충제 유제 507.0 cc					
		농			약	비	37,870	수화제 1.0 kg				
		광			열	·	동력비	10,506	살균제수화제 1.0 kg			
	간	수리 (水利) 비			208	제초제 유제 476.0 cc						
		제			재	료	비	63,234	유 류 38.7 ℓ			
		소			농	구	비	2,119	포 장 상 자 102.0 개			
	영	대			농	구	상	각	비	89,712	종이(포장지) 4 개	
		영			농	시	설	상	각	비	2,730	
		수			리 (修理) 비	23,105						
비	조	성	비	23,345								
	기	타	요	금	642							
	계					414,415						
	임	차	료				0					
	고	용	노	력	비	22.9시간	남 여 5,628 3,513	99,905	남 여 9.2 13.7	시간		
	계						514,320					
자	가	노	력	비	121.1시간	남 여 5,628 3,513	571,147	남 여 68.9 52.2	시간			
소	가	노	력	비			1,641,870					
부	가	가	치				1,741,775					
소	득	률 (%)					76.1					





# 한 우 비 육 우

경북

(기준 : 두/년)

비		목	별	수	량	단가(원)	금	액(원)	비	고
조수입	주 산 물 가 액			505.6kg		4,558	2,304,525		연간증체량	380 kg
	부 산 물 가 액						59,626		비육회수	0.9 회
	계						2,364,151			
영	경	중	중 축 비	1.0 두		1,202,212	1,202,212		배 인 강 벼 건 생 야 전 유 비 양 톱	
		간	농 후 사 료 비	2,368.2 kg			619,861			배 합 사 료 2,337.0 kg
			조 사 료 비	845.0 kg			115,647			공 유 류 21.2 kg
			진 료 위 생 비				17,536			류 9.0 kg
			수 도 광 열 비				7,441			질 695.0 kg
			제 재 료 비				32,618			초 19.0 kg
			소 농 구 비				634			초 119.0 kg
			대 농 구 상 각 비				13,249			초 8.0 kg
			영 농 시 설 상 각 비				17,444			기 119.0 KW
			수 리 (修 理) 비				3,814			류 8.3 l
			종 부 료				0			닐 3.0 m
			기 타 요 금				2,313			겨 179.0 kg
			밥							206.0 kg
	계							2,032,769		
비	임 차 료						1,756			
	고 용 노 력 비		0.3시간		남 여	3,527 2,528	1,058	남 여	0.3 시간 0.0	
	계						2,035,583			
자 가 노 력 비		56.5시간	남 여	5,002 3,550		262,430	남 여	42.6 시간 13.9		
소 득						328,568				
부 가 가 치						331,382				
소 득 률 (%)						13.9				



# 비 육 돈

경북

(기준 : 두/년)

비 목 별		수 량	단가(원)	금 액(원)	비 고		
조 수 입	주 산 물 가 액	247.2kg	1,710	422,712	연간중체량	213 kg	
	부 산 물 가 액			7,964	비육회수	2.2 회	
	계			430,676			
영 재 비	경 간	중 종 축 비	2.3 두	47,231	108,632		
		농 후 사 료 비	614.0 kg		198,864	배 합 사 료	596.0 kg
		조 사 료 비			0	강 전 기	18.0 kg
		진 료 위 생 비			5,243	유 기 류	28.0 KW
		수 도 광 열 비			1,821	유 류	2.8 l
		제 재 료 비			5,324	비 왕	1.0 m
		소 농 구 비			535	왕 톱	16.0 kg
		대 농 구 상 각 비			1,655	겨	33.0 kg
		영 농 시 설 상 각 비			2,155		
		수 리 (修 理) 비			2,143		
		중 부 료			0		
		기 타 요 금			744		
	계			327,116			
	임 차 료	고 용 노 력 비	0.4시간	남 5,419 여 3,059	1,931	남	0.3 시간 0.1
		계			329,047		
자 가 노 력 비		3.2시간	남 5,969 여 2,871	16,932	남	2.5 시간 0.7	
소 득			101,629				
부 가 가 치			103,560				
소 득 륜 (%)			23.6				

## 산 란 계

경북

(기준 : 1,000수/년)

비	목	별	수	량	단가(원)	금	액(원)	비	고
조 수 입	주 산 물 가 액		266,527.2개		71	18,923,431			
	부 산 물 가 액					877,818			
	계					19,801,249			
경 영 비	중 간 재 비	중 축 비	2,088.3 수		1,276	2,665,194			
		농 후 사 료 비	41,082.0 kg			10,711,645		배 합 사 료 41,068.0 kg	
		조 사 료 비				0		기 1,740.0 KW	
		진 료 위 생 비				252,784		류 229.4 ℓ	
		수 도 광 열 비				183,112		비 127.0 m	
		제 재 료 비				81,176		톱 83.0 kg	
		소 농 구 비				7,948			
		대 농 구 상 각 비				79,891			
		영 농 시 설 상 각 비				197,970			
		수 리 (修 理) 비				39,067			
		종 부 료				0			
		기 타 요 금				2,008			
	계					14,220,795			
	임 차 료					6,019			
	고 용 노 력 비		82.5시간	남 여	5,603 3,681	360,573		남 여	29.6 시간 52.9
계					14,587,387				
	자 가 노 력 비		860.3시간	남 여	5,603 3,681	4,057,034		남 여	463.2 시간 397.1
소	득					5,213,862			
부	가 가 치					5,580,454			
소	득 륜 (%)					26.3			

## 후 역 소

경북

(기준 : 두/년)

비 목 별		수 량	단가(원)	금 액(원)	비 고	
조 수 입	주 산 물 가 액	2.4두	132,735	318,564		
	부 산 물 가 액			0	번식회수 1.9회	
	계			318,564		
경 영 비	중 간 재	가 축 상 각 비	1.0 두	37,044	37,044	
		농 후 사 료 비	133.2 kg		31,925	배 합 사 료 105.0 kg
		조 사 료 비	141.0 kg		12,050	인 공 유 류 0.2 kg
		진 료 위 생 비			2,999	강 식 품 부 산 물 5.0 kg
		수 도 광 열 비			1,220	벧 건 생 초 47.0 kg
		제 재 료 비			2,340	생 초 13.0 kg
		소 농 구 비			194	사 일 리 초 45.0 kg
		대 농 구 상 각 비			4,447	야 전 유 기 류 17.0 kg
		영 농 시 설 상 각 비			3,161	기 류 12.0 KW
		수 리 (修 理) 비			668	기 류 2.7 l
	비	종 부 료			0	유 갈 질 겨 밥 21.0 kg
		기 타 요 금			591	왕 틈 2.0 kg
		계			96,639	밥 3.0 kg
		임 차 료			681	
고 용 비	고 용 노 력 비	0.0시간		0	남 역 0.0 시간	
	계			97,320	0.0	
자 가 노 력 비		19.3시간	남 역 5,085 3,312	87,147	남 역 13.1 시간 6.2	
소 득				221,244		
부 가 가 치				221,925		
소 득 륜 (%)				69.5		

# 쌀

경북

(기준 : 년 1회/10a)

비		목	별	수	량	단가(원)	금	액(원)	비	고		
조수입		주	산	물	가	액	505 kg	1,713	864,994			
		부	산	물	가	액	601 kg		29,654			
		계						894,648				
경영비	중	간	중	묘	비	6.0 kg			8,222			
			무	기	질	비	료	비	60.7 kg		12,096	
			유	기	질	비	료	비	86.9 kg		3,160	
			농	약	비					16,239		
			광	열	·	동	력	비			1,858	
			수	리	(	水	利	)	비		2,944	
	재	비	제	재	료	비				2,447		
			소	농	구	비				829		
			대	농	구	상	각	비			26,163	
			영	농	시	설	상	각	비		1,125	
			수	리	(	修	理	)	비		29,968	
		위	탁	영	농	비				2,972		
		계							108,023			
임	고	축	차	료					84,146			
			용	노	력	비	3.1시간			11,442	남여	
			력	비	0.1시간				100	2.2 0.9 시간		
	계							203,711				
	자	가	노	력	비	29.7시간			105,680	남여		
									20.2 9.5 시간			
소부소		소	부	소	득				690,937			
		가	가	치					786,625			
		득	률	(%)					77.2			

## 경 상 남 도

맥주보리 .....	457	시설상추(포기) .....	477	사 과 .....	497
콩 .....	458	시설고추 .....	478	배 .....	498
고 구 마 .....	459	오이(촉성) .....	479	복 승 아 .....	499
봄 감 자 .....	460	오이(반촉성) .....	480	노지포도 .....	500
가을감자 .....	461	오이(억제) .....	481	단 감 .....	501
봄 무 .....	462	토마토(촉성) .....	482	대 추 .....	502
가 을 무 .....	463	토마토(반촉성) .....	483	유 자 .....	503
고랭지무 .....	464	시설호박 .....	484	참 다 래 .....	504
봄 배 추 .....	465	딸기(촉성) .....	485	시설국화 .....	505
가을배추 .....	466	딸기(반촉성) .....	486	카네이션 .....	506
시 금 치 .....	467	시설참외 .....	487	장 미 .....	507
노지상추 .....	468	수박(반촉성) .....	488	안 개 초 .....	508
미 나 리 .....	469	들 갯 잎 .....	489	한우번식우 .....	509
가 지 .....	470	완두팻콩(시설) .....	490	한우비육우 .....	510
당 근 .....	471	땅 콩 .....	491	낙 농 .....	511
노지수박 .....	472	느타리버섯 .....	492	번 식 돈 .....	512
취 나 물 .....	473	표고버섯 .....	493	비 육 돈 .....	513
완두팻콩 (노지) ...	474	도 라 지 .....	494	육 계 .....	514
무(하우스) .....	475	녹 차 .....	495	쌀 .....	515
배추(하우스) .....	476	양잠(약용) .....	496		





# 맥주 보리

경남

(기준 : 년 1회/10a)

비	목	별	수	량	단가(원)	금	액(원)	비	고		
조 수 입	주	산	물	가	액	373 kg	833	310,709			
	부	산	물	가	액			8,783	상품화율	94.5 %	
	계							319,492			
경 영 비	중     간	중	묘	비	종	자	16.4 kg	839	13,754		
		무	기	질	비	료	비		12,759	N:13.4 P:9.2 K:6.8kg	
		유	기	질	비	료	비	1,057 kg		42,116	농 용 석 회 25.0 kg
		농	약	비					2,892	제초제 유제 156.1 cc 입제 1.5 kg	
		광	열	·	동	력	비		2,558	유 류 11 l	
		수	리 (水利)	비					0		
		제	재	료	비				4,865		
		소	농	구	비				1,286		
		대	농	구	상	각	비		38,499		
		영	농	시	설	상	각	비	2,195		
	재	수	리 (修理)	비				2,436			
		기	타	요	금			798			
		계							124,158		
	비	임	차	료				14,268			
고		용	노	력	비	0.4시간	남 여 5,842 3,586	2,111	남 여 0.3 시간 0.1		
계							140,537				
자	가	노	력	비	34.1시간	남 여 5,795 3,558	161,593	남 여 18.0 시간 16.1			
소	부	가	가	치			178,955				
소	부	가	가	치			195,334				
소	득	률 (%)					56.0				

# 공

경남

(기준 : 년 1회/10a)

비 목 별		수 량	단가(원)	금 액(원)	비 고	
조 수 입	주 산 물 가 액	114 kg	2,418	275,652		
	부 산 물 가 액			6,218	상품화율 86.1 %	
	계			281,870		
경 영 비	중	종 묘 비 종자	7.4 kg	2,367	17,518	
		무기질 비료비			8,585	N:4.8 P:5.2 K:4.8 kg
	간	유기질 비료비	415 kg		12,842	농 용 석 회 36.0 kg
		농 약 비			4,938	살충제 유제 175.0 cc 입제 0.2 kg
	재	광열 · 동력비			2,665	제초제 유제 58.6 cc 입제 2.2 kg
		수리 (水利) 비			0	
	비	제 재 료 비			811	전 기 7 KW
		소 농 구 비			1,187	유 류 8 l
	비	비	대농구 상각비		20,902	
			영농시설상각비		2,091	
			수리 (修理) 비		3,501	
			기 타 요 금		115	
		계			75,155	
	비	임 차 료			2,500	
		고 용 노 력 비	1.1시간	남 역 6,563 3,632	4,874	남 역 0.3 시간 0.8
계				82,529		
자 가 노 력 비	58.3시간	남 역 6,563 3,632	294,399	남 역 28.2 시간 30.1		
소 득			199,341			
부 가 가 치			206,715			
소 득 륜 (%)			70.7			

# 고 구 마

경남

(기준 : 년 1회/10a)

비	목	별	수	량	단가(원)	금	액(원)	비	고					
조	수	주 산 물 가 액	1,346	kg	624	839,904								
		부 산 물 가 액								20,067	상품화율	92.8 %		
		계								859,971				
경	영	재	956	kg	551	47,251								
										중 료 비 종자	85.7			
										무기질 비료비			14,830	N:8.2 P:8.0 K:8.6 kg
										유기질 비료비			35,572	농 용 석 회 44.0 kg
										농 약 비			5,775	붕 소 0.3 kg
										광열 · 동력비			3,401	살충제 유제 26.7 cc 입제 1.1 kg
										수리 (水利) 비			0	
										제 재 료 비			42,576	제초제 유제 77.1 cc 입제 1.8 kg
										소 농 구 비			1,500	전 기 13 KW 유 류 10 ℓ
										대농구 상각비			21,349	비 활 488.0 m 닐 죽 10.0 개
										영농시설상각비			4,183	짚 5.0 kg
										수리 (修理) 비			3,833	
										기 타 요 금			1,182	
		계			181,452									
비	비	입 차 료				3,542								
		고 용 노 력 비	16.1	시간	남 여 5,746 3,403	54,788	남 여 0.0 16.1	시간						
		계				239,782								
자	가	노	력	비	69.9	시간	남 여 5,746 3,403	316,828	남 여 33.7 36.2	시간				
소	부	가	가	치			620,189							
소	부	가	가	치			678,519							
소	부	가	가	치			72.1							



# 가을 감 자

경남

(기준 : 년 1회/10a)

비 목 별		수 량	단가(원)	금 액(원)	비 고
조 수 입	주 산 물 가 액	1,878 kg	657	1,233,846	
	부 산 물 가 액				
계				1,233,846	
경 영 비	중 종 묘 비 종자	158.6 kg	638	101,118	
	무기질 비료비			18,395	N:14.5 P:11.7 K:11.0kg
	유기질 비료비	1,523 kg		56,778	농 용 석 회 25.0 kg
	농 약 비		16,566	살충제 유제 48.4 cc 입제 1.5 kg	
	간 광열 · 동력비		13,010		살균제 입제 0.3 kg 수화제 0.1 kg
	수리 (水利) 비		0		
	제 제 료 비		49,210		제초제 유제 244.2 cc 입제 1.0 kg
	소 농 구 · 비		4,119		기 타 농 약 0.2 kg
	재 대농구 상각비		53,971		유 류 42 ℓ
	영농시설상각비		176		비 닐 117.0 m
수리 (修理) 비		0		비 닐 끈 1.0 타	
기 타 요 금			1,583		
계				314,926	
임 차 료 고 용 노 력 비	임 차 료			0	
	고 용 노 력 비	24.8시간	남 여 5,877 / 3,271	85,029	남 여 1.5 / 23.3 시간
	계			399,955	
자 가 노 력 비	106.5시간	남 여 5,813 / 3,235	477,810	남 여 51.7 / 54.8 시간	
소 득 부 가 가 치 소 득 륜 (%)				833,891 918,920 67.6	

## 분 무

경남

(기준 : 년 1기작/10a)

비 목 별		수 량	단가(원)	금 액(원)	비 고
조 수 입	주 산 물 가 액	4,946 kg	228	1,127,688	
	부 산 물 가 액			0	상품화율 92.9 %
	계			1,127,688	
경 영 비	중 종 묘 비 종자	4.0 dl	17,125	68,501	
	무기질 비료비			23,389	N:22.5 P:13.1 K:14.7kg
	유기질 비료비	1,063 kg		54,963	농 용 석 회 52.0 kg 분 소 0.9 kg
	농 약 비			9,410	살충제 유제 203.6 cc 입제 0.3 kg
	간 광열 · 동력비			4,101	살균제수화제 0.1 kg
	수리 (水利) 비			0	제초제 유제 164.7 cc
	제 재 료 비			134,560	유 류 15 l 비 닐 766.0 m
	소 농 구 비			1,698	활 죽 187.0 개 비 닐 끈 1.0 타
	재 대농구 상각비			52,706	보 온 덮 개트 8.0 kg 뿔 트 1,143.0 개
	영농시설상각비			43,136	
수리 (修理) 비			10,390		
기 타 요 금			1,164		
비	계			404,018	
임 고	차 료			9,328	
	용 노 력 비	40.3시간	남 여 6,635 3,229	150,905	남 여 6.1 시간 34.2
	계			564,251	
자 가 노 력 비	107.3시간	남 여 6,635 3,229	528,692	남 여 53.5 시간 53.8	
소 득			563,437		
부 가 가 치			723,670		
소 득 률 (%)			50.0		

# 가 을 무

경남

(기준 : 년 1기작/10a)

비  목  별		수  량	단가(원)	금  액(원)	비  고	
조 수 입	주 산 물 가 액	4,544 kg	210	954,240		
	부 산 물 가 액			0	상품화율 91.2 %	
	계			954,240		
경  영  비	중  간	종 묘 비 종자	7.8 dl	4,383	34,184	
		무기질 비료비			21,818	N:25.5 P:9.6 K: 9.7 kg
	재  비	유기질 비료비	1,287 kg		58,789	농 용 석 회 47.0 kg
		농 약 비			12,254	살충제 유제 508.1 cc 입제 1.1 kg
		광열 . 동력비			4,881	
		수리 (水利) 비			0	살균제 유제 192.2 cc 수화제 0.1 kg
		제 재 료 비			3,870	제초제 유제 95.6 cc
		소 농 구 비			2,158	유 류 17 ℓ 비 닐 212.0 m
		대농구 상각비			50,177	짚 14.0 kg
		영농시설상각비			2,914	
	비	수리 (修理) 비			4,049	
		기 타 요 금			469	
		계			195,563	
	임 고	차 료			2,938	
용 노 력 비		11.6시간	남 여 5,975 3,523	44,544	남 여 1.5 시간 10.1	
계				243,045		
자 가 노 력 비		82.0시간	남 여 5,975 3,523	388,927	남 여 40.8 시간 41.2	
소 득				711,195		
부 가 가 치				758,677		
소 득 률 (%)				74.5		



## 고랭지무

경남

(기준 : 년 1기작/10a)

비	목	별	수	량	단가(원)	금	액(원)	비	고	
조수입	주 산 물 가 액		3,558 kg		260	925,080				
	부 산 물 가 액					0		상품화율	89.9 %	
	계					925,080				
경	중	종 묘 비 종자	5.7 dl		7,467	42,563				
		무기질 비료비				39,041		N:31.7 P:23.5 K:28.2kg		
		유기질 비료비	1,970 kg			78,975		영 양 제 0.2 kg		
		농 약 비				29,255		농 용 석 회 96.0 kg		
		광열 · 동력비				5,964		붕 소 1.5 kg		
		수리 (水利) 비				0		살충제 유제 849.6 cc		
	영	재	제 재 료 비				4,804		입제 0.3 kg	
			소 농 구 비				1,241		살균제 유제 396.6 cc	
			대농구 상각비				44,034		수화제 0.1 kg	
			영농시설상각비				2,092		제초제 유제 452.9 cc	
			수리 (修理) 비				2,448		입제 0.4 kg	
			기 타 요 금				0		유 류 21 l	
비	계					250,417		닐 382.0 m		
	임 차 료				31,771					
	고 용 노 력 비	41.8시간	남 여	6,083 2,858	137,524		남 여	5.6 시간 36.2		
계					419,712					
자	가 노 력 비		54.3시간	남 여	6,083 2,858	246,134		남 여	28.2 시간 26.1	
소	부 가 가 치					505,368				
소	득 륜 (%)					674,663				
						54.6				

## 봄 배 추

경남

(기준 : 년 1기작/10a)

비	목	별	수	량	단가(원)	금	액(원)	비	고														
조	주	산	물	가	액	5,714 kg	243	1,388,502															
	부	산	물	가	액			0	상품화율	91.6 %													
수	입		계				1,388,502																
경	영	비	중	종	묘	비	종	자	1.9 dl	9,001	31,801												
							종	묘	3,000.0 주	40													
				무	기	질	비	료	비			28,399	N:24.6 P:11.5 K:10.8kg										
				유	기	질	비	료	비	1,596 kg		82,864	농 용 석 회 66.0 kg										
				농	약	비						13,772	붕 소 1.3 kg										
				광	열	·	동	력	비			3,296	살충제 유제 427.4 cc										
				수	리	(水	利)	비				1,966	입제 1.0 kg										
				제	재	료	비					69,207	수화제 0.1 kg										
				소	농	구	비					2,160	살균제 유제 142.9 cc										
				대	농	구	상	각	비			57,901	수화제 0.3 kg										
				영	농	시	설	상	각	비		2,884	제초제 유제 174.2 cc										
				수	리	(修	理)	비				7,150	입제 0.1 kg										
				기	타	요	금					1,329	전 기 1.0 KW										
				계							302,729		류 10 l										
임	차	료	고	용	노	력	비	36.0시간	남	6,429	3,394	131,592	남	3.1	시간								
																계			440,750				
자	가	노	력	비	99.7시간	남	6,429	3,394	477,688	남	45.9	시간											
소	부	가	가	치					947,752														
소	득	률	(%)						1,085,773														
									68.3														

## 가을배추

경남

(기준 : 년 1기작/10a)

비	목	별	수	량	단가(원)	금	액(원)	비	고		
조	주	산	물	가	액	7,289 kg	159	1,158,951			
	부	산	물	가	액			0	상품화율	91.5 %	
수	계						1,158,951				
경	중	종	묘	비	종	자	1.4 dℓ	10,459	34,514		
					종	묘		40			
		무	기	질	비	료	비	2,850.0 주		21,382	N:32.3 P:9.8 K:10.1 kg
	간	유	기	질	비	료	비	1,778 kg		74,150	농 용 석 회 20.0 kg 분 소 0.7 kg
		농	약	비						12,131	살충제 유제 286.4 cc 입제 1.6 kg 수화제 0.2 kg
		광	열	·	동	력	비			8,405	
	재	수	리	(水	利)	비			0		살균제 수화제 0.2 kg 제조제 유제 59.1 cc
		제	재	료	비					20,709	
		소	농	구	비					1,507	전 기 35.0 KW 유 류 27 ℓ
	비	대	농	구	상	각	비			56,109	비 날 23.0 m 촬 족 2.0 개
		영	농	시	설	상	각	비		2,228	짚 18.0 kg 보 온 덮 개 42.0 kg
		수	리	(修	理)	비				6,225	포 트 1,021.0 개 장 상 자 4.0 개
		기	타	요	금				725		
		계							238,085		
	영	임	차	료						40,000	
고		용	노	력	비	23.2시간	남 여 5,800 3,067		76,620	남 여 2.0 시간 21.2	
계								354,705			
자	가	노	력	비	94.7시간	남 여 5,800 3,067		424,635	남 여 49.1 시간 45.6		
소	득							804,246			
부	가	가	치					920,866			
소	득	률	(%)					69.4			

# 시 금 치

경남

(기준 : 년 1기작/10a)

비 목 별		수 량	단가(원)	금 액(원)	비 고
조 수 입	주 산 물 가 액	1,640 kg	1,397	2,291,080	
	부 산 물 가 액			0	상품화율 95.1 %
계				2,291,080	
경 영 비	중 종 묘 비 종자	81.0 dl	688	55,701	
	무기질 비료비			26,168	N:28.6 P:14.2 K:13.9kg
	유기질 비료비	1,511 kg		75,416	농 용 석 회 43.0 kg
	농 약 비			10,852	살충제 유제 530.6 cc 입제 0.7 kg
	간 광열 · 동력비			7,771	수화제 0.3 kg
	수리 (水利) 비			556	살균제 입제 0.4 kg 수화제 0.2 kg
	재 재 료 비			7,249	
	소 농 구 비			2,894	제초제 유제 33.3 cc 입제 1.5 kg
	제 대농구 상각비			45,110	기 타 농 약 1.0 kg 전 기 76.0 KW
	영농시설상각비			2,156	유 류 20 ℓ 짚 31.0 kg
	수리 (修理) 비			22,612	포 장 상 자 11.0 개
	기 타 요 금			821	
계				257,306	
임 차 료				16,416	
고 용 노 력 비	4.4시간	남 여	6,067 3,588	16,530	남 여 0.3 시간 4.1
계				290,252	
자 가 노 력 비	186.0시간	남 여	6,067 3,588	861,225	남 여 78.2 시간 107.8
소 득				2,000,828	
부 가 가 치				2,033,774	
소 득 률 (%)				87.3	

## 노 지 상 추

경남

(기준 : 년 1기작/10a)

비 목 별		수 량	단가(원)	금 액(원)	비 고
조 수 입	주 산 물 가 액	1,738 kg	1,016	1,765,808	
	부 산 물 가 액			0	상품화율 93.8 %
	계			1,765,808	
경 영 비	중 증 묘 비 종자	2.4 dl	9,658	23,178	
	무기질 비료비			21,232	N:21.3 P:11.7 K:11.7kg
	유기질 비료비	1,564 kg		63,684	농 용 석 회 53.0 kg
	농 약 비			12,608	살충제 유제 132.5 cc 입제 0.5 kg
	광열 . 동력비			6,160	수화제 0.5 kg
	간 수리 (水利) 비			0	살균제 유제 50.0 cc 수화제 0.3 kg
	제 재 료 비			47,894	제초제 입제 0.6 kg
	소 농 구 비			3,181	전 기 19.0 KW 유 류 20 l
	대농구 상각비			33,868	비 닐 137.0 m 활 축 57.0 개
	영농시설상각비			2,692	비 닐 끈 3.0 타 짚 27.0 kg
재 수리 (修理) 비			8,182	포 장 상 자 82.0 개	
기 타 요 금			1,078		
비 계				223,757	
임 차 료				0	
고 용 노 력 비	35.9시간	남 여	5,660 3,095	117,779	남 여 2.6 시간 33.3
계				341,536	
자 가 노 력 비	157.7시간	남 여	5,660 3,095	676,865	남 여 73.6 시간 84.1
소 득				1,424,272	
부 가 가 치				1,542,051	
소 득 륜 (%)				80.7	

# 미 나 리

경남

(기준 : 년/10a)

비 목 별		수 량	단가(원)	금 액(원)	비 고	
조 수 입	주 산 물 가 액	5,534 kg	1,231	6,812,354		
	부 산 물 가 액			0	상품화율 89.8 %	
	계			6,812,354		
경 영 비	중 간 재 비	종 묘 비	319.6 kg	700	223,699	
		무기질 비료비			22,686	NL25,0 P:17.0 K:20.0kg
		유기질 비료비	2,355 kg		154,798	
		농 약 비			7,661	살충제 유제 200.3 cc
		광열 · 동력비			15,182	살균제 수화제 0.3 kg
		수리 (水利) 비			6,336	
		제 재 료 비			62,597	전 기 39.0 KW 유 류 29 ℓ
		소 농 구 비			0	비 닐 96.0 m 비 닐 끈 3.0 타
		대농구 상각비			81,575	비 닐 끈 78.0 kg 포 장 상 자 110.0 개
		영농시설상각비			22,723	
	비	수리 (修理) 비			24,301	
		기 타 요 금			40,500	
		계			662,058	
임 고 자	차 료			168,333		
	용 노 력 비	391.1시간	남 여 7,300 4,067	1,750,637	남 여 49.5 시간 341.6	
	계			2,581,028		
자 가 노 력 비	191.2시간	남 여 7,300 4,067	1,052,738	남 여 85.1 시간 106.1		
소 부 소	득 가 가 치			4,231,326		
	득 륜 (%)			6,150,296		
				62.1		

# 가 지

경남

(기준 : 년 1기작/10a)

비 목 별		수 량	단가(원)	금 액(원)	비 고	
조 수 입	주 산 물 가 액	3,775 kg	785	2,963,375		
	부 산 물 가 액			0	상품화율 89.5 %	
계				2,963,375		
경 영 비	중 간	종 묘 비 종자	0.5 dl	34,134	36,478	
		무기질 비료비	1,250.0 주	200	44,038	N:24.0 P:18.9 K:24.6kg
		유기질 비료비	2,757 kg		102,875	영 양 제 0.4 kg 농 용 석 회 151.0 kg 붕 소 0.1 kg
		농 약 비			48,313	살충제 유제 596.6 cc
		광열 · 동력비			12,910	입제 0.8 kg 수화제 0.5 kg
		수리 (水利) 비			0	
	영 재 비	제 재 료 비			444,475	살균제 수화제 0.8 kg 제조제 유제 57.5 cc
		소 농 구 비			2,537	전 기 83.0 KW 유 류 28 l
		대농구 상각비			37,830	비 닐 985.0 m 활 족 189.0 개
		영농시설상각비			77,557	지 주 대 364.0 개 비 닐 끈 2.0 타 짚 21.0 kg
		수리 (修理) 비			10,973	보 은 덮 개 180.0 kg 포 트 1,353.0 개
		기 타 요 금			775	포 장 상자 365.0 개
계				818,761		
임 차 료				0		
고 용 노 력 비		12.3시간	남 여 5,563 3,375	42,825	남 여 0.6 시간 11.7	
계				861,586		
자 가 노 력 비		484.3시간	남 여 5,563 3,375	2,159,194	남 여 239.8 시간 244.5	
소 득				2,101,789		
부 가 가 치				2,144,614		
소 득 륜 (%)				70.9		

# 당 근

경남

(기준 : 년 1기작/10a)

비 목 별		수 량	단가(원)	금 액(원)	비 고	
조 수 입	주 산 물 가 액	2,611 kg	682	1,780,702		
	부 산 물 가 액			0	상품화율 95.6 %	
계				1,780,702		
경 영 비	중 간	종 묘 비 종자	18.2 dl	4,377	79,664	
		무기질 비료비			21,694	N:17.6 P:11.9 K:11.9kg
		유기질 비료비	1,535 kg		79,924	농 용 석 회 81.0 kg
		농 약 비			9,817	살충제 유제 106.7 cc 입제 1.7 kg
		광열 · 동력비			6,903	수화제 0.7 kg
		수리 (水利) 비			0	살균제 수화제 0.1 kg
	재 비	제 재 료 비			87,747	제초제 유제 200.9 cc 입제 0.1 kg
		소 농 구 비			1,469	
		대농구 상각비			64,713	유 류 21 l 비 닐 끈 335.0 m
		영농시설상각비			1,873	비 닐 끈 2.0 타 짚 28.0 kg
		수리 (修理) 비			3,696	왕 겨 12.0 kg 포 장 상 자 136.0 개
기 타 요 금				6,511		
계				364,011		
임 고	차 료			34,000		
	용 노 력 비	30.3시간	남 여 5,848 3,270	108,877	남 여 3.8 시간 26.5	
	계			506,888		
자 가 노 력 비	88.7시간	남 여 5,848 3,270	402,192	남 여 43.5 시간 45.2		
소 부 소	득 가 가 치 득 른 (%)			1,273,814 1,416,691 71.5		



# 노 지 수 박

경남

(기준 : 년 1기작/10a)

비	목	별	수	량	단가(원)	금	액(원)	비	고	
조 수 입	주 산 물 가 액		2,155	kg	744	1,603,320				
	부 산 물 가 액					0	상품화율	92.0 %		
	계					1,603,320				
경          영          비	중          재          비	종 묘 비	3.6	dl	13,539	119,829				
		종자 종묘	579.8	주	391					
		무기질 비료비					44,718		N:21.9 P:17.7 K:21.6kg	
		유기질 비료비	2,661	kg			107,194		농 용 석 회 110.0 kg 붕 소 0.1 kg	
		농 약 비					58,071		살충제 유제 1,135.1 cc 입제 0.6 kg 수화제 0.1 kg	
		광열 · 동력비					8,480		수화제 0.1 kg	
		수리 (水利) 비					0		살균제 유제 327.1 cc 수화제 1.1 kg	
		제 재 료 비					61,040		제초제 유제 256.6 cc	
		소 농 구 비					1,427			
		대농구 상각비					56,040		유 류 30 l 비 닐 595.0 m 활 비 49.0 개 비 닐 1.0 타 비 닐 151.0 kg 보 은 10.0 kg 뒹 개 트 337.0 개	
영농시설상각비					3,489					
수리 (修理) 비					6,374					
기 타 요 금					0					
계						466,662				
임 고 소	차 료					0				
	용 노 력 비		40.9	시간	남 여 5,875 3,205	138,026	남 여 2.6 38.3	시간		
	계					604,688				
자	가 노 력 비		134.1	시간	남 여 5,875 3,205	616,156	남 여 69.8 64.3	시간		
소 부 소	득 가 가 치 득 륜 (%)					998,632 1,136,658 62.3				

# 취 나 물

경남

(기준 : 년 1기작/10a)

비 목 별		수 량	단가(원)	금 액(원)	비 고
조 수 입	주 산 물 가 액	1,187 kg	2,385	2,830,995	
	부 산 물 가 액			0	상품화율 93.4 %
	계			2,830,995	
경 영 비	중 종 묘 비 종자	2.8 ℓ	17,257	48,319	
	무기질 비료비			13,740	N:14.9 P:9.1 K:8.8kg
	유기질 비료비	2,778 kg		116,851	농 용 석 회 36.0 kg
	농 약 비			0	전 기 31.0 KW
	광열 · 동력비			24,521	유 류 78 ℓ
	간 수리 (水利) 비			0	비 닐 601.0 m
	제 재 료 비			141,574	활 족 245.0 개
	소 농 구 비			2,565	비 닐 끈 2.0 타
	대농구 상각비			107,151	짚 2.0 kg
	영농시설상각비			157,990	왕 겨 50.0 kg
	재 수리 (修理) 비			6,181	
	기 타 요 금			0	
	비 계			618,892	
	임 차 료			0	
고 용 노 력 비	27.6시간	남 여 5,326 3,271	94,389	남 여 2.0 시간 25.6	
계			713,281		
차 가 노 력 비	303.0시간	남 여 5,326 3,271	1,273,675	남 여 137.5 시간 165.5	
소 득			2,117,714		
부 가 가 치			2,212,103		
소 득 륜 (%)			74.8		

## 완두꽃콩(노지)

경남

(기준 : 년 1회/10a)

비 목 별		수 량	단가(원)	금 액(원)	비 고		
조 수 입	주 산 물 가 액	797 kg	841	670,277			
	부 산 물 가 액			10,678	상품화율 95.2 %		
계				680,955			
경 영 비	중 간	중 묘 비 종자	6.0 kg	3,821	22,927		
		무기질 비료비			28,871	N:13.3 P:8.8 K:8.8 kg	
	재 비	유기질 비료비	1,650 kg		62,700	영 양 제 0.2 kg	
		농 약 비			5,514	농 용 석 회 60.0 kg	
		광열 · 동력비			6,475	살충제 유제 128.3 cc	
		수리 (水利) 비			0	살균제 유제 25.0 cc 수화제 0.1 kg	
		제 재 료 비			56,296	제조제 유제 238.3 cc	
		소 농 구 비			1,696	유 류 21 l 비 닐 730.0 m	
		대농구 상각비			27,717	활 족 63.0 개	
		영농시설상각비			1,474	비 닐 끈 3.0 타	
		수리 (修理) 비			2,809		
		기 타 요 금			2,877		
		계				219,356	
		임 고	차 료			0	
용 노 력 비	53.8시간		남 여 5,575 2,533	137,188	남 여 0.3 시간 53.5		
계				356,544			
자 가 노 력 비		151.0시간	남 여 5,575 2,533	584,167	남 여 66.3 시간 84.7		
소 득				324,411			
부 가 가 치				461,599			
소 득 률 (%)				47.6			

## 무(하 우 스)

경남

(기준 : 년 1가작/10a)

비 목 별		수 량	단가(원)	금 액(원)	비 고	
조수입	주 산 물 가 액	6,541 kg	218	1,425,938		
	부 산 물 가 액			0	상품화율 94.3 %	
	계			1,425,938		
경영비	중	종 묘 비 종자	5.0 dl	15,628	78,138	
		무기질 비료비			31,500	N:15.1 P:9.0 K:12.4 kg
	간	유기질 비료비	2,011 kg		111,238	농 용 석 회 102.0 kg 붕 소 0.3 kg
		농 약 비			19,646	살충제 유제 250.7 cc 입제 0.2 kg
	재	광열 · 동력비			11,472	수화제 0.6 kg
		수리 (水利) 비			0	살균제 유제 13.3 cc 분제 0.1 kg
	비	제 재 료 비			249,566	수화제 0.2 kg
		소 농 구 비			2,719	제초제 유제 106.1 cc 입제 1.1 kg
	비	대농구 상각비			58,487	기 타 농 약 1.0 kg
		영농시설상각비			129,335	전 기 137.0 KW 유 류 25 ℓ
		수리 (修理) 비			10,231	비 닐 873.0 m 활 족 192.0 개
		기 타 요 금			2,515	비 닐 끈 2.0 타 보 온 덮 개 1.0 kg
		계			704,847	
	고용	임 차 료			2,083	
용 노 력 비		27.0시간	남 여 5,710 2,845	107,470	남 여 10.7 시간 16.3	
계				814,400		
자 가 노 력 비	148.4시간	남 여 5,710 2,845	645,095	남 여 77.8 시간 70.6		
소 득			611,538			
부 가 가 치			721,091			
소 득 륜 (%)			42.9			

## 배추(하우스)

경남

(기준 : 년 1기작/10a)

비		목	별	수	량	단가(원)	금	액(원)	비	고		
조	수	주 산 물 가 액		6,428 kg		296	1,902,688					
		부 산 물 가 액					3,854		상품화율	93.6 %		
입		계					1,906,542					
경	영	중	종 묘 비	1.6 dl	13,598	26,443						
			종자	3,900.0 주	20							
		간	무기질 비료비					42,470	N: 24.7 P: 13.4 K: 12.8kg			
			유기질 비료비	2,409 kg				125,953	농 용 석 회 113.0 kg 붕 소 2.1 kg			
			농 약 비					24,872	살충제 유제 364.8 cc 입제 0.4 kg			
			광열 · 동력비					21,975	수화제 0.3 kg			
			수리 (水利) 비					83	살균제 유제 145.8 cc 수화제 0.5 kg			
			제 재 료 비					319,019	제조제 유제 75.7 cc 입제 0.5 kg			
			소 농 구 비					3,372				
			재	대농구 상각비					69,448	전 기 554.0 KW 유 류 25 l		
비	비	영농시설상각비					188,184	비 닐 761.0 m 활 축 191.0 개				
		수리 (修理) 비					13,833	비 닐 끈 2.0 타 보 은 덮 개 37.0 kg				
		기 타 요 금					903	뿔 트 2,452.0 개				
		계					836,555					
비	비	임 차 료				0						
		고 용 노 력 비	26.0시간	남 여	5,486 3,033	88,670		남 여	4.0 시간 22.0			
		계					925,225					
자 가 노 력 비		142.1시간	남 여	5,420 2,955	604,287		남 여	74.8 시간 67.3				
소 득						981,317						
부 가 가 치						1,069,987						
소 득 륜 (%)						51.5						





## 오 이(축성)

경남

(기준 : 년 1기작/10a)

비 목 별		수 량	단가(원)	금 액(원)	비 고	
조 수 입	주 산 물 가 액	10,453 kg	1,264	13,212,592		
	부 산 물 가 액			0	상품화율 93.1 %	
	계			13,212,592		
경          영          비          비	중	종 묘 비 종자	3.1 dl	35,285	109,384	
		무기질 비료비			101,854	N:52.4 P:26.2 K:43.8kg 영 양 제 26.9 kg 농 용 석 회 100.0 kg 규 산 질 7.0 kg 붕 소 0.2 kg
		유기질 비료비	5,208 kg		320,084	
		농 약 비			82,180	
	간	광열 · 동력비			1,847,770	
		수리 (水利) 비			0	살균제 유제 165.3 cc 수화제 1.6 kg
	제	제 재 료 비			977,309	제초제 유제 101.9 cc
		소 농 구 비			3,886	전 기 2,412.0 KW
		대농구 상각비			436,579	유 류 6,890 ℓ
		영농시설상각비			878,106	비 닐 1,090.0 m
수리 (修理) 비				29,520	활 죽 116.0 개	
기 타 요 금				8,853	지 주 대 51.0 개 비 닐 끈 3.0 타 짚 66.0 kg	
계				4,795,525	보 온 덮 개 153.0 kg 포 트 3,101.0 개 포 장 상 자 868.0 개	
임 고	차 료			41,667		
	용 노 력 비	53.9시간	남 여 5,344 3,123	197,424	남 여 13.1 시간 40.8	
	계			5,034,616		
자 가 노 력 비	670.1시간	남 여 5,233 3,123	2,815,608	남 여 342.6 시간 327.5		
소 득			8,177,976			
부 가 가 치			8,417,067			
소 득 륜 (%)			61.9			



## 오이(반축성)

경남

(기준 : 년 1기작/10a)

비	목	별	수	량	단가(원)	금	액(원)	비	고							
조	주	산	11,366	kg	1,107	12,582,162	0	상	품							
	부	산								화	율	92.9 %				
수	가															
입	액															
	계								12,582,162							
경	중	종	3.0	dl	41,757	282,403		N:42.4	P:16.6	K:33.3kg						
		묘									3,233.3	주	185			
		비												7,736	kg	
		종														양
	묘	용	석	회	90.0	kg										
	비	유	기	질	3.0	kg										
	간	농	약	비	126,687			분	소	0.3	kg					
		광	열	·	동	력	비	1,133,786	살	충	제	유	제	1,107.9	cc	
		수	리	(	水	利)	비	833	입	제	1.8	kg				
		제	재	료	비	1,126,958			수	화	제	0.7	kg			
	영	소	농	구	비	6,189			살	균	제	유	제	442.1	cc	
		대	농	구	상	각	비	325,573	수	화	제	1.9	kg			
		영	농	시	설	상	각	비	624,664	제	초	제	유	제	109.8	cc
		수	리	(	修	理)	비	20,918	전	유	기	2,420.0	KW			
비	기	타	요	금	0			비	유	4,095	ℓ					
	대	농	구	상	각	비	325,573	비	닐	2,153.0	m					
	영	농	시	설	상	각	비	624,664	활	죽	161.0	개				
	수	리	(	修	理)	비	20,918	지	주	대	105.0	개				
계	계												7.0		타	
임	차	료											56.0		kg	
고	용	노	력	비	60.5	시간	남	역	19.0	시간						
	계												41.5			
자	가	노	력	비	706.4	시간	남	역	357.2	시간						
	계												349.2			
소	득															
부	가	가	치													
소	득														64.1	
	률		(%)													

## 오이(억제)

경남

(기준 : 년 1기작/10a)

비	목	별	수	량	단가(원)	금	액(원)	비	고	
조수입	주 산 물 가 액		6,775 kg		747	5,060,925				
	부 산 물 가 액					0		상품화율	92.8 %	
	계					5,060,925				
경영비	중간	종 묘 비 종자	2.9 dl		44,677	129,562				
		무기질 비료비				80,221		N:37.7 P:20.0 K:36.1kg		
		유기질 비료비	3,317 kg			178,304		영 양 제 10.1 kg		
		농 약 비				79,123		농 용 석 회 77.0 kg		
		광열 · 동력비				95,983		규 산 질 11.0 kg		
		수리 (水利) 비				0		살충제 유제 595.2 cc		
		제 재 료 비				650,244		입제 1.7 kg		
		소 농 구 비				1,719		수화제 0.5 kg		
		대농구 상각비				165,950		살균제 유제 38.9 cc		
		영농시설상각비				296,176		수화제 1.4 kg		
	비	비	수리 (修理) 비				12,073		재초제 유제 10.0 cc	
			기 타 요 급				355		전 기 436.0 KW	
			계				1,689,710		유 류 292 l	
			임 차 료				6,631		비 닐 677.0 m	
			고 용 노 력 비	69.8시간		남여	5,536 2,732	204,152		활 락 31.0 개
계					1,900,493		비 닐 끈 5.0 타			
자 가 노 력 비		498.9시간		남여	5,536 2,732	2,040,441		왕 보 온 덮 개 10.0 kg	241.6 시간 257.3	
소 부 가 가 치					3,160,432		포 트 3,201.0 개			
소 득 률 (%)					3,371,215		장 상 자 433.0 개			
					62.4					

## 토마토(축성)

경남

(기준 : 년 1기작/10a)

비	목	별	수	량	단가(원)	금	액(원)	비	고
조수입	주 산 물 가 액		7,640 kg		1,362	10,405,680			
	부 산 물 가 액					0		상품화율	94.0 %
	계					10,405,680			
경	중	종 묘 비	1.5 dl	73,233		127,773			
		종묘 비료비	3,000.0 주	180		62,342			
	간	유기질 비료비	4,348 kg			250,671			
		농 약 비				61,009			
	재	광열 · 동력비				1,381,282			
		수리 (水利) 비				0			
	비	제 재 료 비				1,039,657			
		소 농 구 비				3,964			
	비	대농구 상각비				440,172			
		영농시설상각비				562,656			
비	수리 (修理) 비				45,785				
	기 타 요 금				19,438				
	계					3,994,749			
영	임 차 료					33,967			
	고	용 노 력 비	69.9시간	남 여	5,893 3,117	240,919		남 여	8.3 시간 61.6
	계					4,269,635			
	자 가 노 력 비		635.0시간	남 여	5,893 3,117	2,861,785		남 여	317.9 시간 317.1
소	득					6,136,045			
부	가 가 치					6,410,931			
소	득 륜 (%)					59.0			

## 토마토(반축성)

경남

(기준 : 년 1가작/10a)

비 목 별		수 량	단가(원)	금 액(원)	비 고
조 수 입	주 산 물 가 액	6,477 kg	1,010	6,541,770	
	부 산 물 가 액			0	상품화율 91.4 %
계				6,541,770	
경 영 비	중 종 묘 비 종자	1.4 dl	117,729	164,820	
	무기질 비료비			48,799	N:26.6 P:14.1 K:26.5kg
	유기질 비료비	3,002 kg		164,281	영 양 제 3.0 kg 농 용 석 회 148.0 kg 붕 소 0.3 kg
	농 약 비			78,665	살충제 유제 859.2 cc 입제 0.4 kg 수화제 0.2 kg
	광열 · 동력비			26,419	살균제수화제 1.5 kg 제조제 유제 90.8 cc
	간 수리 (水利) 비			7,100	기 타 농 약 105.0 kg
	제 재 료 비			1,085,463	
	소 농 구 비			4,088	전 기 203.0 KW 유 류 64 l
	대농구 상각비			100,665	비 닐 1,066.0 m 활 족 359.0 개
	영농시설상각비			576,923	지 주 대 1,252.0 개 비 닐 끈 7.0 타
재 수리 (修理) 비			24,797	보 온 덮 개 291.0 kg	
기 타 요 금			7,708	포 트 1,373.0 개 장 상 자 570.0 개	
계				2,289,728	
임 고 비	차 료			6,567	
	용 노 력 비	74.8시간	남 7,036 여 3,918	331,417	남 12.3 시간 여 62.5
	계			2,627,712	
자 가 노 력 비	548.2시간	남 6,920 여 3,812	2,967,748	남 282.5 시간 여 265.7	
소 부 소	득 가 가 치 득 륜 (%)			3,914,058 4,252,042 59.8	

## 시 설 호 박

경남

(기준 : 년 1기작/10a)

비 목 별		수 량	단가(원)	금 액(원)	비 고
조 수 입	주 산 물 가 액	5,370 kg	726	3,898,620	
	부 산 물 가 액			0	상품화율 92.5 %
	계			3,898,620	
경 영 비	중 종 묘 비 종자	6.8 dl	5,941	61,036	
	무기질 비료비	900.0 주	320	53,532	N:25.6 P:16.8 K:21.7kg
	유기질 비료비	5,481 kg		217,533	영 양 제 0.4 kg 농 용 석 회 113.0 kg 붕 소 0.7 kg
	농 약 비			42,557	살충제 유제 364.3 cc
	간 광열 · 동력비			40,135	입제 1.7 kg 수화제 0.2 kg
	수리 (水利) 비			792	살균제 유제 39.4 cc 수화제 0.6 kg
	재 재 료 비			715,536	제초제 유제 51.0 cc
	소 농 구 비			3,255	기 타 농 약 45.0 kg
	재 대농구 상각비			100,146	기 전 기 619.0 KW 유 류 43 l
	영농시설상각비			162,410	비 닐 913.0 m 활 축 233.0 개
	수리 (修理) 비			34,600	비 닐 끈 2.0 타 짚 11.0 kg
	기 타 요 금			1,794	보 은 덮 개 237.0 kg 꽃 트 886.0 개
	비 계			1,433,326	포 장 상 자 513.0 개
	임 차 료			20,150	
고 용 노 력 비	35.3시간	남 여 5,787 2,973	119,579	남 여 5.2 시간 30.1	
계			1,573,055		
자 가 노 력 비	486.9시간	남 여 5,787 2,973	2,159,214	남 여 252.9 시간 234.0	
소 득			2,325,565		
부 가 가 치			2,465,294		
소 득 륜 (%)			59.7		

## 딸 기(축성)

경남

(기준 : 년 1기작/10a)

비 목 별		수 량	단가(원)	금 액(원)	비 고
조 수 업	주 산 물 가 액	2,711 kg	2,764	7,493,204	
	부 산 물 가 액			0	상품화율 92.1 %
계				7,493,204	
경 영 비	중 종 묘 비 종묘	10,041.0 본	77	774,483	
	무기질 비료비			76,238	N:20.2 P:14.4 K:18.6kg
	유기질 비료비	4,599 kg		116,579	영 양 제 4.5 kg
	농 약 비			59,964	농 용 석 회 60.0 kg
	간 광열 · 동력비			184,922	붕 소 0.2 kg
	수리 (水利) 비			0	살충제 유제 611.5 cc
	제 재 료 비			855,729	압제 1.5 kg
	소 농 구 비			2,245	수화제 0.2 kg
	재 대농구 상각비			82,541	살균제 유제 408.3 cc
	영농시설상각비			268,824	수화제 0.4 kg
	수리 (修理) 비			30,968	제초제 유제 121.3 cc
	기 타 요 금			233	기 타 농 약 1.0 kg
	계				2,452,726
	임 차 료			18,353	유 류 387 ℓ
	고 용 노 력 비	161.7시간	남 여 6,485 3,008	537,505	남 여 14.7 시간 147.0
계				3,008,584	
	자 가 노 력 비	479.7시간	남 여 6,485 3,008	2,269,072	남 여 237.6 시간 242.1
	소 득			4,484,620	
	부 가 가 치			5,040,478	
	소 득 륜 (%)			59.8	

## 딸기(반축성)

경남

(기준 : 년 1기작/10a)

비	목	별	수	량	단가(원)	금	액(원)	비	고			
조	주	산	물	가	액	2,470	kg	2,597	6,414,590			
	부	산	물	가	액			0	상품화율 93.6 %			
입	계						6,414,590					
경	중	종	묘	비	종	묘	9,830.2	본	73	713,061		
		무	기	질	비	료	비			54,179	N:24.7 P:16.9 K:20.9kg	
	간	유	기	질	비	료	비	4,610	kg		241,676	영 양 제 6.6 kg 농 용 석 회 72.0 kg 붕 소 0.3 kg
		농	약	비						76,441	살충제 유제 1,055.2 cc 수화제 0.3 kg	
	영	광	열	·	동	력	비				28,127	살균제 유제 221.2 cc 분제 0.2 kg
		수	리	(水	利)	비				0	수화제 1.2 kg	
	비	제	재	료	비					868,676	제조제 유제 167.1 cc 입제 0.1 kg	
		소	농	구	비					2,728	기 타 농 약 1.0 kg	
	비	재	대	농	구	상	각	비			101,429	전 기 506.0 KW 유 류 45 ℓ
			영	농	시	설	상	각	비			259,772
	비	비	수	리	(修	理)	비				31,205	지 주 대 47.0 개 비 널 끈 4.0 타
			기	타	요	금					40,292	보 온 덮 개 160.0 kg 포 장 상 자 293.0 개
		계									2,417,586	
	자	임	차	료							58,837	
고		용	노	력	비	104.6	시간	남 여 6,219 3,150		366,011	남 여 11.9 시간 92.7	
	계									2,842,434		
자	가	노	력	비	591.5	시간	남 여 6,219 3,150			2,755,076	남 여 290.6 시간 300.9	
소	부	가	가	치						3,572,156		
소	부	가	가	치						3,997,004		
소	부	가	가	치						55.7		

## 시 설 참 외

경남

(기준 : 년 1기작/10a)

비 목 별		수 량	단가(원)	금 액(원)	비 고
조 수 입	주 산 물 가 액	2,537 kg	1,891	4,797,467	
	부 산 물 가 액			0	상품화율 92.3 %
계				4,797,467	
경 영 재 비	중 종 묘 비 종자	5.3 dl	14,952	79,246	
	무기질 비료비			76,362	N:23.3 P:17.8 K:23.4kg
	유기질 비료비	6,165 kg		200,770	영 양 제 16.3 kg 농 용 석 회 54.0 kg 붕 소 0.3 kg
	농 약 비			52,903	
	간 광열 · 동력비			135,567	살충제 유제 719.0 cc 입제 2.1 kg 수화제 0.2 kg
	수리 (水利) 비			464	살균제 유제 267.6 cc 입제 0.5 kg 수화제 1.2 kg
	제 재 료 비			743,585	제조제 유제 304.1 cc
	소 농 구 비			2,879	기 타 농 약 1.0 kg 전 기 283.0 KW
	대농구 상각비			64,386	유 류 445 l 비 날 1,045.0 m
	영농시설상각비			264,703	활 족 227.0 개 비 날 끈 3.0 타 짚 22.0 kg
수리 (修理) 비			17,578	보 온 덮 개 336.0 kg	
기 타 요 금			2,653	포 트 1,108.0 개 포 장 상 자 176.0 개	
계				1,641,096	
임 차 료				40,080	
고 용 노 력 비	80.5시간	남 여 6,128 3,126		299,675	남 여 16.0 시간 64.5
계				1,980,851	
자 가 노 력 비	505.1시간	남 여 6,128 3,126		2,368,768	남 여 263.1 시간 242.0
소 득				2,816,616	
부 가 가 치				3,156,371	
소 득 륜 (%)				58.7	



## 수박(반축성)

경남

(기준 : 년 1기작/10a)

비		목	별	수	량	단가(원)	금	액(원)	비	고
조	수	입	주 산 물 가 액		3,601 kg	982		3,536,182		
			부 산 물 가 액					0	상품화율	91.5 %
			계					3,536,182		
경	영	비	중	중 묘 비 종자	3.2 dl	22,073		147,231		
				중묘	642.3 주	396				
				무기질 비료비				45,201		N:16.7 P:9.8 K:13.7 kg
				유기질 비료비	3,318 kg			172,197		영 양 제 1.2 kg
				농 약 비				44,009		농 용 석 회 82.0 kg
			간	광열 · 동력비				31,496		붕 소 0.5 kg
				수리 (水利) 비				1,392		살충제 유제 464.0 cc
				제 재 료 비				483,510		입제 1.2 kg
				소 농 구 비				3,619		수화제 0.2 kg
			재	대농구 상각비				82,434		살균제 유제 237.5 cc
				영농시설상각비				136,814		입제 0.1 kg
				수리 (修理) 비				13,525		수화제 0.7 kg
				기 타 요 금				8,089		제초제 유제 93.4 cc
	계						1,169,517	전 유 기 류 203.0 KW		
	임 차 료						10,569	71 ℓ		
	고 용 노 력 비	42.9시간	남	6,243	3,213	161,471	남	961.0 m		
	계						1,341,557	비 활 비 180.0 개		
	자 가 노 력 비	302.5시간	남	6,243	3,222	1,449,556	남	비 활 비 2.0 타		
	소 득						2,194,625	비 활 비 7.0 kg		
	부 가 가 치						2,366,665	보 온 덮 개 254.0 kg		
	소 득 륜 (%)						62.1	포 트 347.0 개		
								포 장 상 자 137.0 개		

## 들 껏 잎

경남

(기준 : 년 1기작/10a)

비 목 별		수 량	단가(원)	금 액(원)	비 고	
조 수 입	주 산 물 가 액	5,590 kg	2,049	11,453,910		
	부 산 물 가 액			0	상품화율 89.6 %	
	계			11,453,910		
경 영 재 비	중 간 재 비	종 묘 비 종자	5.8 dl	7,116	41,270	
		무기질 비료비			57,759	N:58.0 P:14.0 K:13.8kg
		유기질 비료비	3,155 kg		201,183	영 양 제 0.7 kg 농 용 석 회 13.0 kg 규 산 질 13.0 kg
		농 약 비			97,244	
		광열 · 동력비			644,785	살충제 유제 4,123.9 cc 입제 1.1 kg 수화제 0.3 kg
		수리 (水利) 비			0	살균제 유제 60.4 cc 수화제 2.2 kg
		제 재 료 비			875,450	제초제 유제 289.6 cc
		소 농 구 비			1,400	전 기 1,642.0 kW 유 류 1,942 l
		대농구 상각비			229,589	비 닐 841.0 m
		영농시설상각비			223,292	비 닐 끈 3.0 타 보 온 덮 개 92.0 kg
		수리 (修理) 비			11,852	포 장 상 자 1,110.0 개
		기 타 요 금			1,865	
		계			2,385,689	
	임 차 료			10,000		
고 용 노 력 비	691.0시간	남 여 6,533 3,140	2,207,741	남 여 11.2 시간 679.8		
계			4,603,430			
자 가 노 력 비	1150.9시간	남 여 6,533 3,140	5,338,827	남 여 508.4 시간 642.5		
소 득			6,850,480			
부 가 가 치			9,068,221			
소 득 률 (%)			59.8			

## 완두꽃콩(시설)

경남

(기준 : 년 1회/10a)

비	목	별	수	량	단가(원)	금	액(원)	비	고		
조 수 입	주 산 물 가 액		1,759 kg		2,004	3,525,036					
	부 산 물 가 액					0		상품화율	92.5 %		
	계					3,525,036					
경 영 비	중 간 재 비	중 묘 비 종자	7.4 kg		2,846	21,064					
		무기질 비료비				21,242		N:8.1 P:12.0 K:7.7 kg			
		유기질 비료비	1,686 kg			71,433		농 용 석 회	65.0 kg		
		농 약 비				7,546		살충제 입제	0.5 kg		
		광열 · 동력비				6,850		살균제수화제	0.1 kg		
		수리 (水利) 비				0		제초제 유제	196.9 cc		
		제 재 료 비				536,367		유 류	29 ℓ		
		소 농 구 비				3,135		비 닐	320.0 m		
		대농구 상각비				26,243		비 닐 끈	8.0 타		
		영농시설상각비				247,969					
비	비	수리 (修理) 비				10,677					
		기 타 요 금				0					
		계				952,526					
임 고	차 용	차 료				0					
		노 력 비	13.5시간		남 여	6,300 3,938	66,862		남 여	5.8 시간 7.7	
		계				1,019,388					
자	가	노	력	비	519.9시간	남 여	6,300 3,938	2,633,850		남 여	248.3 시간 271.6
소	부	가	가	치		2,505,648					
소	부	가	가	치		2,572,510					
소	부	가	가	치		71.1					

# 땅 공

경남

(기준 : 년 1회/10a)

비	목	별	수	량	단가(원)	금	액(원)	비	고	
조수입	주 산 물 가 액		170 kg		3,315	563,550				
	부 산 물 가 액					531		상품화율	91.0 %	
	계					564,081				
경영비	중간재	종 묘 비 종자	10.8 kg		3,370	36,398				
		무기질 비료비				20,818		N:18.6 P:10.3 K:10.7kg		
		유기질 비료비	952 kg			52,589		영 양 제 0.6 kg 농 용 석 회 93.0 kg		
		농 약 비				6,910		살충제 유제 90.8 cc 분제 1.3 kg		
		광열 · 동력비				4,946		입제 1.2 kg		
		수리 (水利) 비				0		살균제 입제 0.2 kg		
		제 재 료 비				29,190		제초제 유제 39.2 cc 입제 1.9 kg		
		소 농 구 비				1,477			유 류 18 ℓ	
		대농구 상각비				44,833		유 비 1,010.0 m 왕 겨 0.9 kg		
		영농시설상각비				2,316				
비비	수리 (修理) 비					2,087				
	기 타 요 금					0				
	계					201,564				
임고	차 료					0				
	용 노 력 비		11.6시간		남 5,617 여 2,747	31,865		남 0.0 시간 여 11.6		
	계					233,429				
자 가 노 력 비		102.2시간		남 5,617 여 2,747	426,539		남 50.8 시간 여 51.4			
소 부 소		가 가 득 치 른 (%)				330,652				
						362,517				
						58.6				

# 느 타 리 버 섯

경남

(기준 : 년/100평)

비 목 별		수 량	단가(원)	금 액(원)	비 고		
조 수 입	주 산 물 가 액	8,139 kg	3,003	24,441,417	년 가 재 배 회 수 재 배 사 면 적 상 품 화 율	2.1 회 78 평 94.8 %	
	부 산 물 가 액			227,206			
계				24,668,623			
영 비	중 간	중 균 비	1,194.7 kg	1,367	1,633,435	살충제 유제	204.0 cc
		배 지 제 조 비 (벼짚/원목등) 농 약 비	12,959 kg	247	3,203,099	살균제 유제 입제	10,435.0 cc 1.0 kg
		광열·동력비			56,884	기 타 농 약	41.0 kg
	재	수 리 비			1,796,153	유 류	5,674.1 ℓ
		제 재 료 비			0	전 기	7,627.0 Kw
		소 농 구 비			836,787	비 닐	1,291.0 m
		대 농 구 상 각 비			13,007	노 끈	18.0 타
	비	영 농 시 설 상 각 비			739,295	태 이 프	11.0 개
		수 리 (修 理) 비			1,133,503	고 무 호 스	19.0 m
		기 타 요 금			58,149	철 사	5.0 kg
계				8,013	포 장 상 자	1,359.0 개	
입 차 료				9,478,325			
고 용 노 력 비		215.0시간	남 여 5,965 3,133	179,004	남 여	20.5 시간 194.5	
계				731,651			
자 가 노 력 비		767.2시간	남 여 5,965 3,133	10,388,980	남 여	375.9 시간 391.3	
소 득				3,468,186			
부 가 가 치				14,279,643			
소 득 륜(%)				15,190,298			
				57.9			

## 표 고 버 섯

경남

(기준 : 4년 1기작/1,000본)

비 목 별		수 량	단가(원)	금 액(원)	비 고		
조 수 입	주 산 물 가 액	1,005 kg	4,415	4,437,075	재배사 면 적	38 평	
	부 산 물 가 액			333	상 품 화 율	96.0 %	
	계			4,437,408			
경 영 비	종 균 비	75.2 kg	952	71,592			
	중 농 약 비	배 지 제 조 비 (벗짚/원목등)	1,000 kg	617	616,667	유 류	64.2 l
						전 기	57.0 Kw
	간 수 리 비	광열·동 력 비			19,144	비 닐	2.0 m
						고 무 호 스	6.0 m
	재 소 농 구 비	제 재 료 비			16,074	철 사	4.0 kg
						포 장 상 자	2.0 개
	비 재	대 농 구 상 각 비			90,804		
						영 농 시 설 상 각 비	306,152
	비	수 리 (修 理) 비			8,991		
						기 타 요 금	401
	계				1,130,325		
임 고 소	차 료			6,667			
	용 노 력 비	97.4시간	남 6,778 역 3,694	441,213	남 26.4 역 71.0	시간	
	계			1,578,205			
자 가	노 력 비	118.7시간	남 6,917 역 3,833	607,018	남 49.3 역 69.4	시간	
소 부 소	득 가 가 치			2,859,203			
	득 륜 (%)			3,307,083			
				64.4			



## 농 차

경남

(기준 : 년 1회/10a)

비 목 별		수 량	단가(원)	금 액(원)	비 고
조 수 업	주 산 물 가 액	196 kg	17,164	3,364,144	
	부 산 물 가 액			0	상품화율 96.4 %
	계			3,364,144	
경 영 비	증 간 재 비	중 요 비		0	
		무기질 비료비		29,393	N:19.6 P:10.2 K:10.2kg
		유기질 비료비	1,517 kg	98,463	농 용 석 회 17.0 kg
		농 약 비		0	유 류 52 ℓ
		광열 · 동력비		17,007	왕 짚 563.0 kg
		수리 (水利) 비		0	왕 겨 1,520.0 kg
		제 재 료 비		126,867	
		소 농 구 비		6,678	
		대농구 상각비		84,117	
		영농시설상각비		4,881	
		수리 (修理) 비		12,267	
		기 타 요 금		0	
		계			379,673
	임 고	차 료			0
용 노 력 비		295.4시간	남 5,000 여 3,542	1,088,880	남 29.2 시간 여 266.2
계				1,468,553	
자 가 노 력 비	197.2시간	남 5,000 여 3,542	795,585	남 66.6 시간 여 130.6	
소 득			1,895,591		
부 가 가 치			2,984,471		
소 득 률 (%)			56.3		







# 배

경남

(기준 : 년 1회/10a)

비	목	별	수	량	단가(원)	금	액(원)	비	고
조 수 입	주 산 물 가 액		2,150 kg		1,979	4,254,850			
	부 산 물 가 액					4,280		상품화율	91.1 %
	계						4,259,130		
경          영	증	무기질 비료비	2,933 kg			52,427		N: 34.2 P: 24.1 K: 30.4kg	
		유기질 비료비				177,203		농 용 석 회 101.0 kg 분 소 0.2 kg	
		농 약 비				102,130		살충제 유제 1,821.0 cc 수화제 1.0 kg	
		광열 · 동력비				18,419		살균제 유제 559.0 cc 분제 1.0 kg 수화제 1.0 kg	
	간	수리 (水利) 비				1,047		제 재 료 비 238,158 수화제 1.0 kg	
		소 농 구 비				3,734		제초제 유제 332.0 cc	
	재	대농구 상각비				102,837		전 기 35.0 KW 유 류 47.9 ℓ 비 닐 19.0 m	
		영농시설상각비				17,073		분 지 (핀) 2,020 개 끈 2.0 타	
		수리 (修理) 비				18,745		저 장 상 자 3.0 개 포 장 상 자 149.0 개	
		조 성 비				48,943		종이(포장지) 2,300 개 포 장 재 2,360 개	
비 비	기 타 요 금				1,145				
	계					781,861			
비 입 고	차 료					0			
	용 노 력 비		74.1시간		남 여 5,477 3,617	293,315		남 여 13.6 시간 60.5	
	계						1,075,176		
자 가 노 력 비		235.2시간		남 여 5,470 3,617		1,086,234		남 여 127.1 시간 108.1	
소 득						3,183,954			
부 가 가 치						3,477,269			
소 득 률 (%)						74.8			

# 복 승 아

경남

(기준 : 년 1회/10a)

비 목 별		수 량	단가(원)	금 액(원)	비 고
조 수 입	주 산 물 가 액	1,647 kg	1,551	2,554,497	
	부 산 물 가 액			3,862	상품화율 91.0 %
계				2,558,359	
경 영 비	중	무기질 비료비		37,924	N:30.1 P:20.6 K:30.3kg
		유기질 비료비	2,063 kg	119,380	영 양 제 0.1 kg 농 용 석 회 72.0 kg 붕 소 0.2 kg
	농 약 비		66,981	살충제 유제 2,069.0 cc	
	간	광열 · 동력비		11,651	살균제 유제 307.0 cc
		수리 (水利) 비		104	분제 6.0 kg 수화제 2.0 kg
	재	제 재 료 비		99,600	제초제 유제 565.0 cc
		소 농 구 비		2,696	전 기 4.0 KW 유 류 36.5 ℓ
	비	대농구 상각비		88,258	붕 지 (핀) 3,368 개 끈 1.0 타
		영농시설상각비		10,807	포 장 상 자 97.0 개 종이(포장지) 495 개
		수리 (修理) 비		9,469	포 장 재 19 개
	조 성 비		71,005		
	기 타 요 금		1,229		
계				519,104	
입 고	차 료			0	
	용 노 력 비	46.3시간	남 여 5,988 3,323	170,910	남 여 6.4 시간 39.9
계				690,014	
자 가 노 력 비	239.3시간	남 여 5,988 3,323	1,130,450	남 여 125.8 시간 113.5	
소 부 소	특 가 가 치 득 륜 (%)			1,868,345 2,039,255 73.0	

# 노 지 포 도

경남

(기준 : 년 1회/10a)

비	목	별	수	량	단가(원)	금	액(원)	비	고	
조	주	산	2,138	kg	1,668	3,566,184	0	상	품	
	수	물								가
입	계					3,566,184		93.2 %		
영	경	중	2,537	kg		30,072		N:15.0 P:8.8 K:10.0 kg		
					유기질 비료비	97,741		영 양 제 0.3 kg		
					농 약 비	69,993		농 용 석 회 83.0 kg		
					광열 · 동력비	14,464		붕 소 0.4 kg		
	간		수리 (水利) 비			759		살충제 유제 1,224.0 cc		
			제 재 료 비			225,304		수화제 1.0 kg		
	재		소 농 구 비			3,484		제초제 유제 242.0 cc		
			대농구 상각비			54,515		전 기 132.0 KW		
			영농시설상각비			27,971		유 류 34.4 ℓ		
			수리 (修理) 비			11,101		비 닐 311.0 m		
			조 성 비			70,045		붕 지 (핀) 2,554 개		
			기 타 요 금			4,388		끈 2.0 타		
	비	계					609,837		저 장 상 자 1.0 개	
		임	차				0		포 장 상 자 287.0 개	
고		용	45.5시간		남 여 6,443 3,545	173,469	남 여 4.2 시간 41.3	종 이 (포장지) 695 개		
	계					783,306				
자	가	노	223.7시간		남 여 6,443 3,545	1,131,502	남 여 116.8 시간 106.9			
소	부	가				2,782,878				
소	부	가				2,956,347				
소	부	가				78.0				

# 단 감

경남

(기준 : 년 1회/10a)

비 목 별		수 량	단가(원)	금 액(원)	비 고
조 수 입	주 산 물 가 액	1,188 kg	1,664	1,976,832	
	부 산 물 가 액			761	상품화율 90.6 %
계				1,977,593	
경 영 비	중	1,478 kg	무기질 비료비	22,363	N:14.2 P:8.3 K:11.9 kg 영 양 제 0.1 kg 농 용 석 회 59.0 kg
			유기질 비료비	97,143	
	간	농 약 비	61,092	살충제 유제 1,313.0 cc	
		광열 · 동력비	13,147	살균제 유제 3,846.0 cc 수화제 2.0 kg	
	재	수리 (水利) 비	0	제초제 유제 614.0 cc	
		제 재 료 비	75,651	전 기 78.0 KW 유 류 33.7 ℓ 비 닐 24.0 m 끈 1.0 타 보 조 목 6.0 m	
	비	소 농 구 비	4,815	저 장 상 자 10.0 개 포 장 상 자 74.0 개 종 이(포장지) 91 개 포 장 43 개	
		대농구 상각비	52,495		
		영농시설상각비	36,098		
		수리 (修理) 비	10,197		
	조 성 비	40,773			
	기 타 요 금	3,207			
계				416,981	
임 고	차 료			8,333	
	용 노 력 비	35.2시간	남 여 6,291 3,683	151,548	남 여 8.4 시간 26.8
	계			576,862	
자 가	노 력 비	129.8시간	남 여 6,291 3,683	665,568	남 여 71.9 시간 57.9
소 부 소	득 가 가 치 득 륜 (%)			1,400,731 1,560,612 70.8	

# 대 추

경남

(기준 : 년 1회/10a)

비 목 별		수 량	단가(원)	금 액(원)	비 고	
조 수 입	주 산 물 가 액	334 kg	3,910	1,305,940		
	부 산 물 가 액			6,130	상품화율 92.4 %	
	계			1,312,070		
경 영 비	중	무기질 비료비		23,873	N:17.7 P:11.4 K:11.3kg	
		유기질 비료비	1,472 kg	74,389	영 양 제 0.1 kg 농 용 석 회 69.0 kg	
	간	농 약 비		19,582	살충제 유제 251.0 cc	
		광열 · 동력비		12,808	살균제 분제 1.0 kg 수화제 1.0 kg	
		수리 (水利) 비		0	제초제 유제 557.0 cc	
	재	제 재 료 비		57,651		
		소 농 구 비		3,157	전 기 29.0 KW 유 류 38.2 l 비 닐 27.0 m	
		대농구 상각비		37,766	끈 1.0 타	
		영농시설상각비		5,403	포 장 상 자 46.0 개 종이(포장지) 3 개	
		수리 (修理) 비		3,161	포 장 재 1 개	
		조 성 비		36,544		
		기 타 요 금		3,078		
	비	계			277,412	
	임 고	차 료			0	
		용 노 력 비	26.6시간	남 여 5,828 3,121	101,426	남 여 6.8 시간 19.8
계				378,838		
자 가 노 력 비	149.0시간	남 여 5,828 3,121	675,092	남 여 77.6 시간 71.4		
소 득			933,232			
부 가 가 치			1,034,658			
소 득 륜 (%)			71.1			

## 유 자

경남

(기준 : 년 1회/10a)

비 목 별		수 량	단가(원)	금 액(원)	비 고
조 수 입	주 산 물 가 액	1,151 kg	1,159	1,334,009	
	부 산 물 가 액			0	상품화율 95.4 %
	계			1,334,009	
경 영 비	중 간	3,869 kg	무기질 비료비	42,103	N: 39.2 P: 19.2 K: 20.9kg 영 양 제 0.5 kg 농 용 석 회 21.0 kg 규 산 질 178.0 kg 살충제 유제 1,432.0 cc 살균제수화제 1.0 kg 제초제 유제 443.0 cc 전 기 175.0 KW 유 류 8.8 ℓ 보 조 목 11.0 m 저 장 상 자 6.0 개 포 장 상 자 33.0 개 종 이(포장지) 12 개
			유기질 비료비	99,676	
			농 약 비	44,279	
			광열 · 동력비	8,496	
	재	수리 (水利) 비		0	
		제 재 료 비		42,165	
		소 농 구 비		4,040	
		대농구 상각비		60,413	
		영농시설상각비		24,224	
	비	수리 (修理) 비		5,644	
		조 성 비		89,350	
		기 타 요 금		842	
	계			421,232	
입 고	차 료			2,341	
	용 노 력 비	22.4시간	남 여 7,060 3,771	104,862	남 여 6.2 시간 16.2
	계			528,435	
자 가	노 력 비	120.9시간	남 여 7,060 3,771	685,157	남 여 69.7 시간 51.2
소 부 소	득 가 가 치			805,574	
	득 륜 (%)			912,777	
				60.4	



## 참 다 래

경남

(기준 : 년 1회/10a)

비 목 별		수 량	단가(원)	금 액(원)	비 고	
조 수 입	주 산 물 가 액	1,724 kg	1,769	3,049,756		
	부 산 물 가 액			0	상품화율 92.2 %	
	계			3,049,756		
경 영 비	중	무기질 비료비		41,298	N:22.1 P:12.5 K:19.8kg	
		유기질 비료비	2,915 kg	132,723	영 양 제 0.7 kg 농 용 석 회 103.0 kg 붕 소 0.6 kg	
	간	농 약 비		60,863	살충제 유제 748.0 cc	
		광열 · 동력비		29,907	살균제 유제 88.0 cc	
	제 재 료 비	수리 (水利) 비		0	수화제 1.0 kg	
		제 재 료 비		180,767	재초제 유제 230.0 cc	
	소 농 구 비	소 농 구 비		9,154	전 기 468.0 KW 유 류 50.8 ℓ	
		대농구 상각비		88,081	비 닐 22.0 m	
	영 농 시 설 상 각 비	영농시설상각비		103,966	붕 지 (핀) 6 개 끈 2.0 타	
		수리 (修理) 비		32,459	저 장 상 자 64.0 개 포 장 상 자 173.0 개	
	기 타 요 금	조 성 비		151,855		
		기 타 요 금		4,993		
	계				836,066	
	입 고	차 료			16,763	
용 노 력 비		49.2시간	남 여 6,004 3,671	210,942	남 여 13.0 시간 36.2	
계				1,063,771		
자 가 노 력 비	161.6시간	남 여 6,004 3,671	805,536	남 여 91.0 시간 70.6		
소 득			1,985,985			
부 가 가 치			2,213,690			
소 득 륜 (%)			65.1			

# 시 설 국 화

경남

(기준 : 년 1기작/10a)

비 목 별		수 량	단가(원)	금 액(원)	비 고	
조 수 입	주 산 물 가 액	65,971 본	131	8,642,201		
	부 산 물 가 액			0	상품화율 91.6 %	
	계			8,642,201		
경 영 비	중 간 재 비	종 묘 비	32,404.7 주	32	1,041,460	
		무기질 비료비			43,094	N: 27.1 P: 14.3 K: 14.7kg
		유기질 비료비	3,508 kg		202,245	영 양 제 3.0 kg 농 용 석 회 90.0 kg 붕 소 0.3 kg
		농 약 비			172,119	살충제 유제 2,432 cc
		광열 · 동력비			252,927	수화제 1.0 kg
		수리 (水利) 비			536	살균제 유제 1,173 cc
		제 재 료 비			472,699	수화제 2.0 kg
		소 농 구 비			3,199	제초제 유제 216.0 cc
		대농구 상각비			273,631	전 기 639 KW
		영농시설상각비			490,442	유 류 1,023 ℓ
		수리 (修理) 비			40,594	비 날 737.0 m
		기 타 요 금			5,258	활 족 6.0 개 지 주 대 끈 493.0 개 비 날 끈 6.0 타 보 온 덮 개 268 kg 포 장 상 자 94.0 개
	계			2,998,204		
	임 차 료			142,387		
	고 용 노 력 비	147.1시간	남 여 5,889 2,935	470,435	남 여 13.1 시간 134.0	
계			3,611,026			
자 가 노 력 비	473.9시간	남 여 5,889 2,935	2,110,490	남 여 243.6 시간 230.3		
소 득			5,031,175			
부 가 가 치			5,643,997			
소 득 륜 (%)			58.2			

# 카 네 이 셴

경남

(기준 : 년 1기작/10a)

비	목	별	수	량	단가(원)	금	액(원)	비	고		
조 수 입	주	산	물	가	액	96,133	본	144	13,843,152		
	부	산	물	가	액			0	0	상품화율 91.9 %	
	계							13,843,152			
경 간 영 재 비	중	중	묘	비	15,031.5	주	248	3,726,810			
		무	기	질	비	료	비	170,292		N: 31.8 P: 24.0 K: 19.2kg	
		유	기	질	비	료	비	5,708	kg	404,774	영 양 제 209.3 kg
		농	약	비				669,918		농 용 석 회 102.0 kg	
		광	열	·	동	력	비	3,137,206		규 산 질 6.0 kg	
		수	리	(水	利)	비		417		붕 소 0.1 kg	
		제	재	료	비			1,046,578		살충제 유제 16,519 cc	
		소	농	구	비			7,669		수화제 1.0 kg	
		대	농	구	상	각	비	382,825		살균제 유제 110 cc	
		영	농	시	설	상	각	비	782,460	수화제 17.0 kg	
		수	리	(修	理)	비		154,213		제초제 유제 321.0 cc	
		기	타	요	금			7,257		전 기 7,187 KW	
계							10,490,419		유 류 12,760 ℓ		
	입	차	료				275,721		비 지 주 대 401.0 m		
	고	용	노	력	비	343.4	시간	남	여 50.9 시간		
							7,515	남	여 292.5		
							2,487				
계							11,876,101				
	자	가	노	력	비	795.2	시간	남	여 503.4 시간		
							7,515	남	여 291.8		
							2,487				
소	부	가	가	치			1,967,051				
소	부	가	가	치			3,352,733				
소	부	가	가	치			14.2				

# 장 미

경남

(기준 : 년 /10a)

비 목 별		수 량	단가(원)	금 액(원)	비 고	
조 수 입	주 산 물 가 액	83,882 본	214	17,950,748		
	부 산 물 가 액			0	상품화율 91.2 %	
	계			17,950,748		
경 영 비	중 간 재 비	중 요 비	4,820.6 주	259	1,246,498	
		무기질 비료비			735,794	N:25.4 P:22.2 K:17.5kg
		유기질 비료비	4,080 kg		369,089	영 양 제 184.6 kg 농 용 석 회 27.0 kg
		농 약 비			721,572	살충제 유제 16,660 cc 입제 1.0 kg
		광열 · 동력비			3,600,299	살균제 유제 145 cc 수화제 13.0 kg
		수리 (水利) 비			3,711	제초제 유제 100.0 cc
		제 재 료 비			1,037,735	전 기 5,642 KW
		소 농 구 비			25,125	유 류 16,113 ℓ
		대농구 상각비			368,707	비 닐 록 20.0 개 지 주 대 223.0 개
		영농시설상각비			1,493,019	비 닐 끈 4.0 타 짚 67.0 kg
	수리 (修理) 비			145,635	보 온 덮 개 690 kg 포 트 300.0 개	
	기 타 요 금			35,438	포 장 상 자 126.0 개	
	계			9,782,622		
	임 차 료				170,000	
	고 용 노 력 비	338.9시간	남 여 6,615 3,195		1,452,145	남 여 108.0 시간 230.9
계				11,404,767		
자 가 노 력 비	880.5시간	남 여 6,615 3,195		4,540,297	남 여 505.0 시간 375.5	
소 득				6,545,981		
부 가 가 치				8,168,126		
소 득 률 (%)				36.5		

# 안 개 초

경남

(기준 : 년 1기작/10a)

비 목 별		수 량	단가(원)	금 액(원)	비 고	
조 수 입	주 산 물 가 액	5,064 단	2,221	11,247,144		
	부 산 물 가 액			0	상품화율 93.1 %	
	계			11,247,144		
경 영 비	중 간 재 비	중 종 묘 비	2,870.7 주	320	917,220	
		무기질 비료비			77,231	N:20.6 P:14.3 K:18.8kg
		유기질 비료비	3,932 kg		296,795	영 양 제 3.8 kg
		농 약 비			155,342	농 용 석 회 123.0 kg
		광열 · 동력비			1,271,207	규 산 질 25.0 kg
		수리 (水利) 비			0	붕 소 0.7 kg
		제 재 료 비			944,853	살충제 유제 4,067 cc
		소 농 구 비			9,019	입제 1.0 kg
		대농구 상각비			404,280	수화제 1.0 kg
		영농시설상각비			883,533	살균제 유제 739 cc
		수리 (修理) 비			91,056	수화제 2.0 kg
		기 타 요 금			3,085	제초제 유제 548.0 cc
		계			5,053,621	전 기 3,088 KW
		입 차 료			183,516	유 류 4,356 l
		고 용 노 력 비	211.7시간	남 여 6,500 3,032	691,466	남 여 14.3 시간 197.4
계			5,928,603			
자 가 노 력 비	551.2시간	남 여 6,500 3,032	2,728,631	남 여 304.9 시간 246.3		
소 득			5,318,541			
부 가 가 치			6,193,523			
소 득 륜 (%)			47.3			



# 한 우 비 육 우

경남

(기준 : 두/년)

비	목	별	수	량	단가(원)	금	액(원)	비	고	
조수입	주 산 물 가 액		442.6kg		4,835	2,139,971		연간증채량	345 kg	
	부 산 물 가 액					106,451		비육회수	0.8 회	
	계						2,246,422			
영	비	간	중	종 축 비	0.9 두	1,324,382	1,191,944	배 인 합 사 공 료 유 2,182.0 kg 168.8 kg 917.0 kg 50.0 kg 315.0 kg 35.0 kg 85.0 KW 7.6 l 3.0 m 7.0 kg 53.0 kg 446.0 kg		
			농 후 사 료 비	2,350.8 kg		581,901				
			조 사 료 비	1,323.0 kg		140,157				
			진 료 위 생 비			17,272				
			수 도 광 열 비			6,377				
			제 재 료 비			34,460				
			소 농 구 비			1,170				
			대 농 구 상 각 비			11,534				
			영 농 시 설 상 각 비			16,897				
			수 리 (修 理) 비			5,830				
			중 부 료			0				
			기 타 요 금			480				
			계							2,008,022
임	고	차 료				2,556				
		용 노 력 비	0.8시간	남 여	6,663 3,997	4,530	남 여	0.5 시간 0.3		
		계					2,015,108			
자	가	노	력	비	51.4시간	남 여	6,663 3,997	285,959	남 여	30.2 시간 21.2
소	부	가	가	치			231,314			
소	부	가	가	치			238,400			
소	부	가	가	치			10.3			

# 낙 농

경남

(기준 : 두/년)

비 목 별		수 량	단가(원)	금 액(원)	비 고	
조 수 입	주 산 물 가 액	6,242.1kg	514	3,208,439		
	부 산 물 가 액			388,804	번식회수 0.9 회	
	계			3,597,243		
경 영 비	중 간 재	가 축 상 각 비	1.0 두	247,708	247,708	
		농 후 사 료 비	4,229.1 kg		1,060,608	배 합 사 료 3,797.0 kg 인 공 유 류 147.1 kg 강 식 품 부 산 물 248.0 kg 벼 트 건 초 1,305.0 kg 생 사 일 리 초 351.0 kg 사 일 리 초 2,394.0 kg 야 전 기 330.0 kg 유 류 200.0 kg 비 율 289.0 KW 닐 질 39.5 ℓ 갈 왕 톱 10.0 m 짚 겨 밥 26.0 kg 714.0 kg 630.0 kg
		조 사 료 비	4,580.0 kg		460,628	
		진 료 위 생 비			56,294	
		수 도 광 열 비			35,371	
		제 재 료 비			90,712	
		소 농 구 비			2,953	
	대 농 구 상 각 비			85,270		
	비	영 농 시 설 상 각 비			49,263	
		수 리 (修 理) 비			37,475	
		종 부 료			36,522	
		기 타 요 금			4,585	
		계			2,167,389	
		입 차 료			0	
고 용 노 력 비		3.6시간	남 여 5,689 3,489	17,400	남 여 2.2 시간 1.4	
계			2,184,789			
자 가 노 력 비	172.3시간	남 여 5,689 3,489	844,694	남 여 110.7 시간 61.6		
소 득			1,412,454			
부 가 가 치			1,429,854			
소 득 륜 (%)			39.3			



## 번 식 돈

경남

(기준 : 두/년)

비 목 별		수 량	단가(원)	금 액(원)	비 고	
조 수 입	주 산 물 가 액	18.9두	52,992	1,001,549		
	부 산 물 가 액			17,896	번식회수 2.2 회	
	계			1,019,445		
경 영 비	중 간 재	가 축 상 각 비	1.0 두	69,594	69,594	
		농 후 사 료 비	1,279.1 kg		399,365	배 합 사 료 1,265.0 kg 인 공 유 14.1 kg 전 기 300.0 KW 유 류 12.4 ℓ 비 율 닐 5.0 m 비 짚 7.0 kg 왕 겨 1.0 kg 왕 밥 123.0 kg
		조 사 료 비		0		
		진 료 위 생 비		26,429		
		수 도 광 열 비		12,816		
		제 재 료 비		12,933		
		소 농 구 비		1,234		
	대 농 구 상 각 비		9,063			
	비	영 농 시 설 상 각 비			11,500	
		수 리 (修 理) 비			8,456	
		종 부 료			21,709	
		기 타 요 금			822	
		계			573,921	
		임 차 료			0	
고 용 노 력 비	7.1시간	남 여	남	5,825	남 여	6.8 시간 0.3
			여	3,287		
계				614,517		
자 가 노 력 비	75.8시간	남 여	남 5,800 여 3,260	376,902	남 여	51.1 시간 24.7
소 득				404,928		
부 가 가 치				445,524		
소 득 륜 (%)				39.7		

## 비 육 돈

경남

(기준 : 두/년)

비 목 별		수 량	단가(원)	금 액(원)	비 고	
조수입	주 산 물 가 액	246.6kg	1,742	429,577	연간중체량	221 kg
	부 산 물 가 액			10,306	비육회수	2.3 회
	계			439,883		
영 재 비	경 간	중 종 축 비	2.3 두	42,659	98,116	배 합 사 료 기 류 비 율 왕 틈 651.0 kg 71.0 KW 7.4 ℓ 7.0 m 14.0 kg 69.0 kg
		농 후 사 료 비	651.0 kg		199,054	
		조 사 료 비			0	
		진 료 위 생 비			6,907	
		수 도 광 열 비			4,530	
		제 재 료 비			7,725	
		소 농 구 비			418	
		대 농 구 상 각 비			2,638	
		영 농 시 설 상 각 비			2,037	
		수 리 (修 理) 비			3,362	
	비	중 부 료			0	
		기 타 요 금			450	
		계			325,237	
		임 차 료			0	
고 용 노 력 비		1.6시간	남	5,993	남	1.6 시간
			여	3,479		
계				334,825		
자 가 노 력 비		9.0시간	남	5,861	남	6.3 시간
			여	3,460	여	2.7
소 득				105,058		
부 가 가 치				114,646		
소 득 률 (%)				23.9		

## 육 계

경남

(기준 : 1,000수/년)

비 목 별		수 량	단가(원)	금 액(원)	비 고		
조수입	주 산 물 가 액	7,070.5kg	1,032	7,296,756	연간중채량 7,109 kg		
	부 산 물 가 액			173,374	비육회수 4.7 회		
	계			7,470,130			
경 영 비	간	중 종 축 비	4,666.7 수	310	1,448,950	배 합 사 료13,925.0 kg 기 694.0 KW 류 235.0 ℓ 닐 18.0 m 짚 151.0 kg 왕 톱 189.0 kg 밥 485.0 kg	
		농 후 사 료 비	13,925.0 kg		4,013,648		
		조 사 료 비			0		
		진 료 위 생 비			169,429		
		수 도 광 열 비			106,026		
		제 재 료 비			66,449		
		소 농 구 비			3,125		
		대 농 구 상 각 비			29,218		
		영 농 시 설 상 각 비			83,741		
		수 리 (修 理) 비			24,747		
	비	중 부 료			0		
		기 타 요 금			8,492		
		계			5,953,825		
	임 고	차 료			0		야
		용 노 력 비	10.9시간	남 5,943 여 3,319	53,757		
계				6,007,582			
자 가 노 력 비	97.0시간	남 5,943 여 3,319	469,936	야	56.4 시간 40.6		
소 부 소 득			1,462,548				
가 가 치			1,516,305				
소 득 륜 (%)			19.6				

# 쌀

경남

(기준 : 년 1회/10a)

비	목	별	수	량	단가(원)	금	액(원)	비	고
조수입	주 산 물 가 액		485 kg		1,795	870,570			
	부 산 물 가 액		582 kg			31,563			
	계					902,133			
경영비	중	종 묘 비	5.8 kg			8,154			
		무기질 비료비	48.3 kg			9,709			
		유기질 비료비	211.6 kg			7,730			
		농 약 비				19,548			
		광열 · 동력비				1,650			
		수리 (水利) 비				2,271			
		제 재 료 비				2,902			
	재	소 농 구 비				1,084			
		대농구 상각비				21,426			
		영농시설상각비				1,294			
		수리 (修理) 비				36,105			
		위 탁 영 농 비				805			
	비	계					112,678		
임 차 료					72,462				
고 용 노 력 비		2.8시간			11,956		남역	2.2 시간 0.6	
축 력 비		0.1시간			95				
계					197,191				
자 가 노 력 비		27.6시간			110,100		남역	17.6 시간 10.0	
소 득					704,942				
부 가 가 치					789,455				
소 득 륜 (%)					78.1				



## 제 주 도

맥주보리 .....	519	노지수박 .....	526	시설감귤 .....	533
콩 .....	520	노지딸기 .....	527	참 다 래 .....	534
고 구 마 .....	521	마 늘 .....	528	백 합 .....	535
가을감자 .....	522	양 파 .....	529	거 베 라 .....	536
양 배 추 .....	523	방울토마토 .....	530	심비디움 .....	537
쪽 파 .....	524	참 깨 .....	531		
당 근 .....	525	노지감귤 .....	532		



# 맥주보리

제주

(기준 : 년 1회/10a)

비 목 별		수 량	단가(원)	금 액(원)	비 고	
조수입	주 산 물 가 액	323 kg	819	264,537		
	부 산 물 가 액			0	상품화율 81.7 %	
계				264,537		
경 영 비	중 간 재 비	중 묘 비 종자	11.5 kg	838	9,637	
		무기질 비료비			21,223	N:14.0 P:13.4 K:12.1kg
		유기질 비료비			0	농 용 석 회 75.0 kg
		농 약 비			21,012	살충제 유제 475.6 cc
		광열 . 동력비			2,866	살균제 유제 3,135.6 cc 수화제 0.3 kg
		수리 (水利) 비			0	제조제 유제 410.6 cc 입제 1.6 kg
		재 재 료 비			4,140	
		소 농 구 비			0	유 류 11 ℓ
		대농구 상각비			11,126	
		영농시설상각비			733	
비	비	수리 (修理) 비			0	
		기 타 요 금			0	
		계			70,737	
		임 차 료			76,281	
고용노력비	고용노력비	0.5시간	남 5,820 여 2,773	2,605	남 0.4 시간 여 0.1	
		계			149,623	
자가노력비	자가노력비	22.3시간	남 5,820 여 2,773	97,183	남 11.6 시간 여 10.7	
소부소득	소부소득			114,914		
부가가치	부가가치			193,800		
소득률 (%)	소득률 (%)			43.4		



공

제주

(기준 : 년 1회/10a)

비 목 별		수 량	단가(원)	금 액(원)	비 고
조 수 입	주 산 물 가 액	77 kg	2,136	164,472	
	부 산 물 가 액			1,717	상품화율 73.7 %
	계			166,189	
경 영 비	중	8.1 kg	2,908	23,556	
	종 묘 비 종자			9,046	N:6.6 P:7.6 K:6.8 kg
	무기질 비료비			0	살충제 유제 662.1 cc
	유기질 비료비			22,613	살균제 수화제 0.3 kg
	농 약 비			2,400	제초제 유제 106.7 cc 입제 3.3 kg
	간 광열 · 동력비			0	유 류 10 ℓ
	수리 (水利) 비			1,548	
	제 재 료 비			0	
	소 농 구 비			15,599	
	재 대농구 상각비			1,230	
	영농시설상각비			0	
	수리 (修理) 비			0	
	기 타 요 금			0	
비	계			75,992	
입 고	차 료			9,813	
	용 노 력 비	5.9시간	남 5,702 여 2,917	17,210	남 0.0 시간 여 5.9
	계			103,015	
자 가 노 력 비	32.8시간	남 5,708 여 2,917	136,984	남 14.8 시간 여 18.0	
소 득			63,174		
부 가 가 치			90,197		
소 득 률 (%)			38.0		

# 고 구 마

제주

(기준 : 년 1회/10a)

비 목 별		수 량	단가(원)	금 액(원)	비 고	
조 수 입	주 산 물 가 액	1,759 kg	222	390,498		
	부 산 물 가 액			0	상품화율 83.3 %	
	계			390,498		
경 영 비	중	종 묘 비 종자	92.0 kg	461	42,402	
		무기질 비료비			17,842	N:10.0 P:18.4 K:10.5kg
		유기질 비료비			0	살충제 유제 366.7 cc 분제 229.3 kg
		농 약 비			7,863	수화제 0.1 kg
	간	광열 · 동력비			3,713	제초제 유제 168.0 cc 입제 1.4 kg
		수리 (水利) 비			0	
		제 재 료 비			1,759	유 류 14 ℓ
		소 농 구 비			0	비 닐 32.0 m
	재	대농구 상각비			28,122	
		영농시설상각비			1,373	
		수리 (修理) 비			0	
		기 타 요 금			0	
		계			103,074	
	입 차 료			5,600		
	고 용 노 력 비	24.2시간	남 여 5,930 2,930	71,806	남 여 0.3 시간 23.9	
	계			180,480		
	자 가 노 력 비	50.1시간	남 여 5,930 2,930	223,293	남 여 25.5 시간 24.6	
소	득			210,018		
부	가 가 치			287,424		
소	득 륜 (%)			53.8		

# 가을 감 자

제주

(기준 : 년 1회/10a)

비		목	별	수	량	단가(원)	금	액(원)	비	고			
조	수	주 산 물 가 액		1,734 kg		571	990,114						
		부 산 물 가 액					0		상품	회율 89.0 %			
		입		계				990,114					
경	영	비	재	중	종 묘 비 종자	244.4 kg	888	217,111					
					무기질 비료비				37,502	N:32.4 P:36.0 K:26.7kg			
					유기질 비료비	639 kg			51,761	살충제 유제 706.7 cc			
					농 약 비				35,635	분제 0.7 kg			
				간	광열 · 동력비				3,562	수화제 0.2 kg			
					수리 (水利) 비				0	살균제수화제 1.3 kg			
					제 재 료 비				43,709	제초제 유제 621.7 cc			
					소 농 구 비				412	유 류 14 l			
					대농구 상각비				9,466				
					영농시설상각비				856				
					수리 (修理) 비				0				
					기 타 요 금				0				
						계					400,014		
		입 차 료					17,000						
		고 용 노 력 비	40.9시간	남	5,750	2,897	118,487	남	0.0 시간	40.9			
		계					535,501						
		자 가 노 력 비	44.3시간	남	5,750	2,897	193,100	남	22.7 시간	21.6			
		소 득					454,613						
		부 가 가 치					590,100						
		소 득 륜 (%)					45.9						

# 양 배 추

제주

(기준 : 년 1기작/10a)

비 목 별		수 량	단가(원)	금 액(원)	비 고	
조 수 입	주 산 물 가 액	5,663 kg	148	838,124		
	부 산 물 가 액			0	상품화율 90.8 %	
계				838,124		
경 영 비	중	종 묘 비 종자	0.6 dl	21,953	13,172	
	간	무기질 비료비			31,412	N:26.5 P:21.7 K:23.3kg
		유기질 비료비	33 kg		4,667	농 용 석 회 24.0 kg
	재	농 약 비			29,515	살충제 유제 572.2 cc 분제 2.0 kg
		광열 · 동력비			2,573	입제 1.0 kg 수화제 0.4 kg
	비	수리 (水利) 비			25,944	살균제수화제 1.0 kg
		제 재 료 비			24,465	제초제 유제 438.9 cc 입제 0.3 kg
	비	소 농 구 비			0	
		대농구 상각비			36,006	유 류 10 l 포 장 상 자 414.0 개
	비	영농시설상각비			0	
수리 (修理) 비				198		
기 타 요 금				0		
계				167,952		
임 차 료				26,472		
고 용 노 력 비		45.4시간	남 5,568 여 3,083	141,707	남 0.7 시간 여 44.7	
	계			336,131		
자 가 노 력 비		64.1시간	남 5,568 여 3,083	268,939	남 28.7 시간 여 35.4	
소 득				501,993		
부 가 가 치				670,172		
소 득 륜 (%)				59.9		

## 쪽 파

제주

(기준 : 년 1기작/10a)

비 목 별		수 량	단가(원)	금 액(원)	비 고	
조 수 업	주 산 물 가 액	2,243 kg	466	1,045,238		
	부 산 물 가 액			0	상품화율 93.7 %	
	계			1,045,238		
경 영 비	중 간 재 비	중 묘 비 종자	136.7 kg	527	72,000	
		무기질 비료비			34,615	N:35.6 P:27.7 K:23.3kg
		유기질 비료비	92 kg		12,350	살충제 유제 847.1 cc 수화제 0.1 kg
		농 약 비			19,299	살균제 수화제 1.0 kg
		광열 · 동력비			1,292	제초제 유제 129.2 cc 입제 0.7 kg
		수리 (水利) 비			17,750	
		재 재 료 비			0	유 류 5 ℓ
		소 농 구 비			0	
		대농구 상각비			21,537	
		영농시설상각비			83	
	수리 (修理) 비			0		
	기 타 요 금			0		
	계			178,926		
	입 차 료			14,000		
	고 용 노 력 비	48.4시간	남 여 5,508 2,708	137,507	남 여 2.3 시간 46.1	
계			330,433			
자 가 노 력 비	178.6시간	남 여 5,508 2,708	707,088	남 여 79.8 시간 98.8		
소 득			714,805			
부 가 가 치			866,312			
소 득 륜 (%)			68.4			

# 당 근

제주

(기준 : 년 1기작/10a)

비 목 별		수 량	단가(원)	금 액(원)	비 고	
조 수 입	주 산 물 가 액	4,161 kg	283	1,177,563		
	부 산 물 가 액			0	상품화율 85.8 %	
	계			1,177,563		
경 영 비	경 간 재 비	종 묘 비 종자	20.0 dl	1,625	32,500	
		무기질 비료비			36,909	N:29.8 P:25.4 K:26.7kg
		유기질 비료비	2,116 kg		43,667	농 용 석 회 33.0 kg
		농 약 비			40,528	살충제 유제 856.7 cc
		광열 · 동력비			5,063	분제 1.3 kg
		수리 (水利) 비			0	입제 3.4 kg
		제 재 료 비			18,640	수화제 0.1 kg
		소 농 구 비			208	살균제 수화제 1.4 kg
		대농구 상각비			21,488	제초제 유제 333.3 cc
		영농시설상각비			1,313	입제 1.1 kg
	비	수리 (修理) 비			0	유 류 19 ℓ
		기 타 요 금			0	포 장 상 자 43.0 개
		계			200,316	
		임 차 료			9,000	
		고 용 노 력 비	21.4시간	남 여 6,250 3,129	66,960	남 여 0.0 시간 21.4
계			276,276			
자 가 노 력 비	57.6시간	남 여 6,250 3,129	264,497	남 여 27.0 시간 30.6		
소 득			901,287			
부 가 가 치			977,247			
소 득 륜 (%)			76.5			

## 노 지 수 박

제주

(기준 : 년 1기작/10a)

비 목 별		수 량	단가(원)	금 액(원)	비 고
조 수 입	주 산 물 가 액	1,915 kg	372	712,380	
	부 산 물 가 액			0	상품화율 88.0 %
계				712,380	
경 영 비	중 종 묘 비 종묘	195.8 주	953	186,650	
	무기질 비료비			17,729	N:16.2 P:18.6 K:15.5kg
	유기질 비료비	1,733 kg		37,667	살충제 유제 665.0 cc
	농 약 비			31,962	살균제 수화제 0.8 kg
	광열 . 동력비			2,167	제초제 유제 341.7 cc
	간 수리 (水利) 비			0	유 류 9 l
	제 재 료 비			21,517	비 닐 417.0 m
	소 농 구 비			0	짚 485.0 kg
	대농구 상각비			9,236	
	영농시설상각비			0	
재 수리 (修理) 비			2,500		
기 타 요 금			0		
계				309,428	
임 차 료				7,000	
고 용 노 력 비	17.5시간	남 여 5,483 2,733		48,377	남 여 0.2 시간 17.3
계				364,805	
자 가 노 력 비	62.0시간	남 여 5,483 2,733		254,421	남 여 30.9 시간 31.1
소 득				347,575	
부 가 가 치				402,952	
소 득 률 (%)				48.8	

## 노지 밭기

제주

(기준 : 년 1기작/10a)

비 목 별		수 량	단가(원)	금 액(원)	비 고
조 수 입	주 산 물 가 액	1,246 kg	2,146	2,673,916	
	부 산 물 가 액			0	상품화율 90.8 %
계				2,673,916	
경 영 비	중 종 묘 비 종묘	4,752.8 본	16	74,476	
	무기질 비료비			45,258	N: 25.9 P: 48.0 K: 25.8kg
	유기질 비료비	560 kg		60,013	살충제 유제 196.7 cc 수화제 0.5 kg
	농 약 비			52,259	살균제 유제 20.0 cc 수화제 0.8 kg
	간 광열 · 동력비			0	제초제 유제 303.3 cc 입제 0.3 kg
	수리 (水利) 비			0	비 871.0 m
	제 재 료 비			33,116	
	소 농 구 비			0	
	재 대농구 상각비			57,855	
	영농시설상각비			0	
비	수리 (修理) 비			0	
	기 타 요 금			0	
	계			322,977	
	임 차 료			44,520	
고 용 노 력 비		79.0시간	남 5,883 여 3,250	257,276	남 0.2 시간 여 78.8
	계			624,773	
자 가 노 력 비	203.2시간	남 5,883 여 3,250	955,296	남 112.0 시간 여 91.2	
소 득			2,049,143		
부 가 가 치			2,350,939		
소 득 륜 (%)			76.6		





## 양 파

제주

(기준 : 년 1기작/10a)

비 목 별		수 량	단가(원)	금 액(원)	비 고	
조 수 입	주 산 물 가 액	6,097 kg	283	1,725,451		
	부 산 물 가 액			0	상품화율 90.0 %	
	계			1,725,451		
경 영 비	중 간 제 비	종 묘 비 종자	6.0 dl	37,500	225,000	
		무기질 비료비			43,394	N:30.5 P:34.0 K:35.6kg
		유기질 비료비			0	농 용 석 회 67.0 kg
		농 약 비			35,913	살충제 유제 950.0 cc
		광열 · 동력비			3,569	살균제 수화제 1.6 kg
		수리 (水利) 비			51,667	제초제 유제 483.3 cc
		제 재 료 비			57,684	유 류 14 ℓ
		소 농 구 비			0	비 닐 567.0 m
		대농구 상각비			12,112	포 장 상 자 407.0 개
		영농시설상각비			0	
	수리 (修理) 비			0		
	기 타 요 금			0		
		계			429,339	
	입 차 료			27,000		
	고 용 노 력 비	46.0시간	남 5,500 여 3,000	143,750	남 2.3 시간 여 43.7	
	계			600,089		
	자 가 노 력 비	58.8시간	남 5,500 여 3,000	237,400	남 24.4 시간 여 34.4	
	소 득			1,125,362		
	부 가 가 치			1,296,112		
	소 득 륜 (%)			65.2		

## 방울 토마토

제주

(기준 : 년 1기작/10a)

비 목 별		수 량	단가(원)	금 액(원)	비 고
조 수 입	주 산 물 가 액	6,754 kg	1,192	8,050,768	
	부 산 물 가 액			0	상품화율 85.8 %
계				8,050,768	
경 영 비	중 종 묘 비 종자	0.3 dℓ	443,667	160,500	
	무기질 비료비	1,700.0 주	175	60,000	영 양 제 6.7 kg
	유기질 비료비	1,150 kg		113,333	살충제 유제 454.7 cc
	농 약 비			91,719	수화제 1.3 kg
	간 광열 · 동력비			1,146,359	살균제수화제 1.7 kg
	수리 (水利) 비			42,084	기 타 농 약 1,833.0 kg
	제 재 료 비			850,251	전 기 6,877.0 KW
	소 농 구 비			0	유 류 3,856 ℓ
	재 대농구 상각비			65,536	비 닐 458.0 m
	영농시설상각비			936,316	지 주 대 1,750.0 개
수리 (修理) 비			83,333	포 장 상 자 675.0 개	
기 타 요 금			0		
계				3,549,431	
입 차 료				205,577	
고 용 노 력 비	71.3시간	남 여 7,896 3,625		275,546	남 여 4.0 시간 67.3
계				4,030,554	
자 가 노 력 비	559.4시간	남 여 6,958 3,313		2,922,370	남 여 293.3 시간 266.1
소 득				4,020,214	
부 가 가 치				4,501,337	
소 득 률 (%)				49.9	

## 참      깨

제주

(기준 : 년 1회/10a)

비	목	별	수	량	단가(원)	금	액(원)	비	고
조 수 입	주 산 물 가 액		39 kg		9,248	360,672			
	부 산 물 가 액					0		상품화율	90.0 %
	계					360,672			
경          영          비          비	중	종 묘 비 종자	1.5 dl		10,000	15,000			
		무기질 비료비				13,977		N:11.9 P:13.6 K:12.4kg	
	간	유기질 비료비				0		살충제 유제	450.0 cc
		농 약 비				21,362		살균제수화제	1.0 kg
		광열 · 동력비				2,500		제초제 입제	2.0 kg
		수리 (水利) 비				0		유      류	10 l
		제 재 료 비				0			
		소 농 구 비				0			
		재 대농구 상각비				7,242			
		영농시설상각비				0			
수리 (修理) 비				0					
기 타 요 금				0					
계					60,081				
임 고	차 료					15,000			
	용 노 력 비		2.3시간		남 여 5,100 2,500	5,750		남 여	0.0 시간 2.3
	계					80,831			
자	가 노 력 비		51.0시간		남 여 5,100 2,500	195,100		남 여	26.0 시간 25.0
소	부 가 가 치					279,841			
소	득 륜 (%)					300,591			
						77.6			



## 시 설 감 골

제주

(기준 : 년 1회/10a)

비 목 별		수 량	단가(원)	금 액(원)	비 고
조 수 입	주 산 물 가 액	5,253 kg	3,447	18,107,091	
	부 산 물 가 액			0	상품화율 87.1 %
	계			18,107,091	
경 영 비	중	무기질 비료비		37,555	N:15.0 P:8.0 K:11.0 kg
		유기질 비료비	1,836 kg	237,576	영 양 제 9.0 kg
		농 약 비		316,591	살충제 유제 2,373.0 cc 수화제 3.0 kg
	간	광열 · 동력비		4,185,849	살균제 유제 125.0 cc 수화제 4.0 kg
		수리 (水利) 비		25,753	전 기 2,152.0 KW
		제 재 료 비		803,890	유 류 15,512.7 ℓ
	재	소 농 구 비		7,347	비 닐 1,442.0 m
		대농구 상각비		653,096	끈 22.0 타
		영농시설상각비		1,159,807	저 장 상 자 164.0 개
		수리 (修理) 비		90,166	포 장 상 자 263.0 개
	비	조 성 비		96,222	
		기 타 요 금		0	
		계			7,613,852
임	차 료			68,750	
	고 용 노 력 비	112.4시간	남 7,683 여 3,186	502,460	남 32.1 시간 여 80.3
	계			8,185,062	
자	가 노 력 비	376.6시간	남 7,683 여 3,186	2,125,330	남 205.8 시간 여 170.8
소	부 가 가 치			9,922,029	
소	득 륜 (%)			10,493,239	
				54.8	

## 참 다 래

제주

(기준 : 년 1회/10a)

비 목 별		수 량	단가(원)	금 액(원)	비 고	
조 수 입	주 산 물 가 액	1,590 kg	1,498	2,381,820		
	부 산 물 가 액			0	상품화율 87.9 %	
	계			2,381,820		
경 영 비	중	무기질 비료비		5,720	N:4.2 P:4.7 K:4.1 kg	
		유기질 비료비	2,590 kg	101,737	농 용 석 회 7.0 kg	
	간	농 약 비		48,522	살충제 유제 638.0 cc	
		광열 · 동력비		18,484	살균제수화제 1.0 kg	
	비	수리 (水利) 비		2,399	제초제 유제 281.0 cc	
		제 재 료 비		100,434	전 기 94.0 KW	
	비	소 농 구 비		2,222	유 류 11.8 ℓ	
		대농구 상각비		36,454	비 닐 49.0 m	
	비	영농시설상각비		79,428	끈 1.0 타	
		수리 (修理) 비		16,516	저 장 상 자 16.0 개	
	비	조 성 비		96,636	포 장 상 자 94.0 개	
		기 타 요 금		0		
	계				508,552	
	임 차 료				55,556	
비	고 용 노 력 비	13.0시간	남 녀 6,515 3,093	44,657	남 녀 1.3 시간 11.7	
	계			608,765		
자 가 노 력 비		138.1시간	남 녀 6,515 3,093	672,158	남 녀 71.6 시간 66.5	
소 득				1,773,055		
부 가 가 치				1,873,268		
소 득 률 (%)				74.4		

## 백 합

제주

(기준 : 년 1기작/10a)

비 목 별		수 량	단가(원)	금 액(원)	비 고	
조 수 업	주 산 물 가 액	51,883 분	304	15,772,432		
	부 산 물 가 액			2,376,375	상품회율 92.2 %	
	계			18,148,807		
경 영 비	중 간 재 비	중 요 비	56,166.7 구	141	7,921,250	
		무기질 비료비			27,778	N:10.9 P:12.6 K:7.4 kg
		유기질 비료비	1,130 kg		124,667	살충제 유제 699.0 cc 입제 2.0 kg
		농 약 비			66,710	수화제 1.0 kg
		광열 · 동력비			728,950	살균제 수화제 1.0 kg
		수리 (水利) 비			25,350	제초제 유제 200.0 cc
		제 재 료 비			684,947	기 타 농 약 54.0 kg 전 기 4.0 KW
		소 농 구 비			883	유 류 2,458 l 비 닐 900.0 m
		대농구 상각비			213,021	비 닐 끈 5.0 타 포 장 상자 81.0 개
		영농시설상각비			704,677	
	수리 (修理) 비			7,042		
	기 타 요 금			0		
	계				10,505,275	
	임 차 료				162,500	
고 용 노 력 비	188.0시간	남 여	6,692 2,850	603,419	남 여 17.6 시간 170.4	
계				11,271,194		
자 가 노 력 비	227.2시간	남 여	6,550 2,850	1,067,470	남 여 113.5 시간 113.7	
소 득				6,877,613		
부 가 가 치				7,643,532		
소 득 률 (%)				37.9		



# 거 배 라

제주

(기준 : 년 1기작/10a)

비 목 별		수 량	단가(원)	금 액(원)	비 고	
조 수 입	주 산 물 가 액	20,221 본	1,101	22,263,321		
	부 산 물 가 액			0	상품화율 86.7 %	
	계			22,263,321		
경 영 재 비	중 간	종 묘 비	4,062.5 주	318	1,293,750	
		무기질 비료비			187,301	N:97.5P:145.1K:101.6kg
		유기질 비료비	22,678 kg		406,583	
		농 약 비			331,255	살충제 유제 1,939 cc 수화제 24.0 kg
		광열 · 동력비			3,972,911	살균제수화제 2.0 kg
		수리 (水利) 비			0	제초제 유제 100.0 cc
		제 재 료 비			2,856,380	전 기 5,825 KW
		소 농 구 비			0	유 류 15,218 ℓ
		대농구 상각비			339,735	비 닐 265.0 m
		영농시설상각비			2,088,809	포 장 상 자 463.0 개
	비	수리 (修理) 비			0	
		기 타 요 금			0	
		계			11,476,724	
		임 차 료			33,333	
		고 용 노 력 비	580.3시간	남 8,168 영 3,121	1,889,344	남 15.5 시간 영 564.8
	계			13,399,401		
	자 가 노 력 비	1,079.0시간	남 8,168 영 3,121	6,071,741	남 535.8 시간 영 543.2	
	소 득			8,863,920		
	부 가 가 치			10,786,597		
	소 득 률 (%)			39.8		

## 심비디움

제주

(기준 : 년/10a)

비	목	별	수	량	단가(원)	금	액(원)	비	고																																																	
조	주 산 물 가 액		1,690	본	10,148	17,150,120	0	상품화율	70.0 %																																																	
	수 부 산 물 가 액																																																									
입	계					17,150,120																																																				
경	중	종 묘 비	1,926.7	주	865	1,666,667																																																				
		무기질 비료비								640	kg																																															
		유기질 비료비																																																								
		농 약 비																																																								
		광열 · 동력비																																																								
		수리 (水利) 비																																																								
		제 재 료 비																																																								
		소 농 구 비																																																								
		대농구 상각비																																																								
		영농시설상각비																																																								
수리 (修理) 비																																																										
기 타 요 금																																																										
계																	7,830,737																																									
영													비	임 차 료				1,535,700																																								
														고 용 노 력 비	114.5시간	남 여	6,683 2,900	515,903	남 여	48.6 65.9	시간																																					
														계					9,882,340																																							
자													가	노	력	비	165.5시간	남 여	7,933 2,900	793,002	남 여	62.2 103.3	시간																																			
소													부	가	가	치			7,267,780																																							
소													부	가	가	치			9,319,383																																							
소													부	가	가	치			42.4																																							



## 6. 특 · 광역시 농축산물 표준소득

시금치(서울) .....	541	시설참외(대구) .....	549	낙농(인천) .....	557
시설상추(치마)(서울) ...	542	사과(대구) .....	550	시설상추(치마)(광주) ...	558
토마토(축성)(부산) ..	543	낙농(대구) .....	551	방울토마토(광주) ...	559
들깨잎(부산) .....	544	들깨(인천) .....	552	시설상추(치마)(대전) ...	560
시설국화(부산) .....	545	땅콩(인천) .....	553	배(대전) .....	561
카네이션(부산) .....	546	인삼(인천) .....	554	노지포도(대전) .....	562
배추(하우스)(대구) ..	547	느타리버섯(인천) ...	555	시설포도(대전) .....	563
토마토(축성)(대구) ..	548	한우비육우(인천) ...	556		



# 시 금 치

서울

(기준 : 년 1기작/10a)

비 목 별		수 량	단가(원)	금 액(원)	비 고	
조 수 입	주 산 물 가 액	2,591 kg	746	1,932,886		
	부 산 물 가 액			0	상품화율 90.6 %	
	계			1,932,886		
경 영 비	중	종 묘 비 종자	58.3 dl	574	33,444	
		무기질 비료비			13,679	N:10.0 P:4.9 K:4.9 kg
	간	유기질 비료비	4,133 kg		51,944	영 양 제 0.1 kg 농 용 석 회 156.0 kg 붕 소 0.1 kg
		농 약 비			4,959	살충제 유제 157.4 cc
	재	광열 · 동력비			8,840	제초제 유제 27.8 cc
		수리 (水利) 비			0	입제 0.2 kg
	비	제 재 료 비			157,979	전 기 218.0 KW 유 류 5 l
		소 농 구 비			349	비 닐 394.0 m
	비	대농구 상각비			33,424	비 닐 끈 1.0 타 포 장 상자 645.0 개
		영농시설상각비			190,100	
수리 (修理) 비				5,405		
	기 타 요 금			0		
	계			500,123		
	임 차 료			95,278		
	고 용 노 력 비	217.8시간	남 7,333 여 3,044	665,985	남 0.7 시간 여 217.1	
	계			1,261,386		
	자 가 노 력 비	30.7시간	남 7,333 여 3,044	194,671	남 23.6 시간 여 7.1	
	소 득			671,500		
	부 가 가 치			1,432,763		
	소 득 률 (%)			34.7		

## 시설상추(치마)

서울

(기준 : 년 1기작/10a)

비	목	별	수	량	단가(원)	금	액(원)	비	고
조수입	주 산 물	가 액	5,525	kg	866	4,784,650			
	부 산 물	가 액				0	상품화율	90.6 %	
	계					4,784,650			
경	중	종 묘 비	종자	1.5	dl	14,148	21,222		
		무기질	비료비				27,087	N:12.6 P:6.4 K:6.4 kg	
	간	유기질	비료비	5,656	kg		117,500	농 용 석 회	269.0 kg
			농 약 비				25,824	붕 소	0.3 kg
		광열 · 동력비	살충제	유제				17,266	166.7 cc
			입제						2.2 kg
			수화제						0.1 kg
		수리 (水利) 비					0		
		제 재 료 비	살균제	입제				420,766	1.3 kg
			수화제						0.4 kg
영	소 농 구 비					709	제초제 유제	227.8 cc	
	재	대농구	상각비				85,933	전 기	477.0 KW
영농시설		상각비				363,758	유 류	3 l	
수리 (修理) 비						12,611	비 닐	517.0 m	
기 타 요 금						0	활 족	50.0 개	
비	계					1,092,676	비 닐 끈	2.0 타	
	보 온 덮 개						62.0 kg		
	포 장 상 자						1,381.0 개		
	임 차 료					232,222			
	고 용 노 력 비	1,708.9시간	남	7,933 2,978	5,112,888	남	4.8 시간 1,704.1		
	계					6,437,786			
자	가	노 력 비	239.6시간	남	7,933 2,978	1,686,195	남	196.3 시간 43.3	
소	부	득				-1,653,136			
소	부	가				3,691,974			
소	부	득				-34.6			

## 토마토(축성)

부산

(기준 : 년 1기작/10a)

비	목	별	수	량	단가(원)	금	액(원)	비	고														
조	주 산 물 가 액		6,572 kg		1,857	12,204,204																	
	부 산 물 가 액					0		상품화율	86.3 %														
입	계					12,204,204																	
경	중	종 묘 비	1.7 dl		45,154	72,508																	
		종묘 무기질 비료비	2,973.3 주		22	30,737																	
		유기질 비료비	3,972 kg			347,690			N:18.0 P:11.2 K:16.6kg														
	간	농 약 비				185,517			농 용 석 회 76.0 kg														
		광열 · 동력비				1,179,110			규 산 질 13.0 kg														
		수리 (水利) 비				7,899			붕 소 0.4 kg														
		제 재 료 비				1,232,320			살충제 유제 391.1 cc														
		소 농 구 비				10,722			분제 1.3 kg														
		대농구 상각비				269,672			입제 4.9 kg														
		영농시설상각비				182,021			수화제 1.0 kg														
영	수리 (修理) 비				144,429			살균제 유제 922.2 cc															
	기 타 요 금				36,468			입제 1.9 kg															
	계				3,699,093			수화제 2.0 kg															
	임 차 료				955,225			제초제 유제 357.0 cc															
비	고	용	노	력	비	43.6시간	남	4,047	2,467	124,309	남	10.6 시간											
													33.0										
자		가		노		력		비		706.6시간		남		6,450		3,370		3,527,618		남		372.2 시간	
소		부		가		가		치		7,425,577		8,505,111		60.8									
소		득		를 (%)																			



## 들 껏 잎

부산

(기준 : 년 1기작/10a)

비 목 별		수 량	단가(원)	금 액(원)	비 고
조 수 입	주 산 물 가 액	5,198 kg	2,620	13,618,760	
	부 산 물 가 액			0	상품화율 29.7 %
	계			13,618,760	
경 간 영 재 비	중 종 묘 비 종자	5.6 kg	10,589	59,300	
	무기질 비료비			24,341	N:32.8 P:20.9 K:11.9kg
	유기질 비료비	4,155 kg		295,100	살충제 유제 740.0 cc 입제 0.9 kg 수화제 100.1 kg
	농 약 비			91,676	수화제 100.1 kg
	광열 · 동력비			390,895	
	수리 (水利) 비			13,300	살균제 유제 1,116.0 cc 입제 0.1 kg 수화제 230.2 kg
	제 재 료 비			1,264,478	기 타 농 약 1.0 kg
	소 농 구 비			17,500	전 기 3,502.0 KW 유 류 995 ℓ
	대농구 상각비			842,503	비 닐 359.0 m 활 족 10.0 개
	영농시설상각비			953,257	지 주 대 40.0 개 비 닐 끈 30.0 타
	수리 (修理) 비			220,082	섬 피 152.0 개
기 타 요 금			16,000	포 장 상 자 1,718.0 개	
	계			4,188,432	
임 고	차 료			587,700	
	용 노 력 비	772.6시간	남 여 6,625 2,600	2,204,777	남 여 48.7 723.9 시간
	계			6,980,909	
자 가 노 력 비	1,019.0시간	남 여 6,625 2,600	4,575,362	남 여 478.5 540.5 시간	
소 득			6,637,851		
부 가 가 치			9,430,328		
소 득 륜 (%)			48.7		

## 시 설 국 화

부산

(기준 : 년 1기작/10a)

비	목	별	수	량	단가(원)	금	액(원)	비	고
조수입	주 산 물 가 액		57,629 본		124	7,145,996			
	부 산 물 가 액					0		상품화율	94.7 %
	계					7,145,996			
경영비	중간	종 묘 비	29,327.6 주		1	25,313			
		무기질 비료비				79,985			
		유기질 비료비	5,247 kg			312,861			
		농 약 비				290,950			N:13.0 P:9.7 K:9.7kg 영 양 제 2.3 kg
		광열 · 동력비				930,089			살충제 유제 6,537.0 cc 수화제 1.0 kg
		수리 (水利) 비				2,114			살균제 유제 1,227.0 cc 수화제 6.0 kg
	영재비	제 재 료 비				343,992			제초제 유제 987.0 cc
		소 농 구 비				6,798			전 기 4,180.0 KW 유 류 3,351 ℓ
		대농구 상각비				398,059			비 닐 528.0 m
		영농시설상각비				565,052			지 주 대 505.0 개 비 닐 끈 2.0 타
		수리 (修理) 비				172,020			보 온 덮 개 10 kg 포 트 200.0 개
		기 타 요 금				0			포 장 상 자 2.0 개
계					3,127,233				
임고	차 료					485,698			
	용 노 력 비		221.7시간		남 여	7,500 3,125	724,750	남 여	7.3 시간 214.4
	계					4,337,681			
자 가 노 력 비		456.6시간		남 여	7,500 3,125	2,553,437	남 여	257.5 시간 199.1	
소 득					2,808,315				
부 가 가 치					4,018,763				
소 득 륜 (%)					39.3				



## 배추(하우스)

대구

(기준 : 년 1기작/10a)

비 목 별		수 량	단가(원)	금 액(원)	비 고
조 수 입	주 산 물 가 액	8,678 kg	249	2,160,822	
	부 산 물 가 액			0	상품화율 93.6 %
	계			2,160,822	
경 영 비	중				
	종 묘 비 종자	1.5 dl	15,674	23,511	
	무기질 비료비			32,328	N:44.0 P:13.6 K:18.2kg
	유기질 비료비	3,889 kg		164,811	농 용 석 회 31.0 kg 분 소 1.2 kg
	농 약 비			7,878	살충제 유제 222.2 cc
	간				
	광열 · 동력비			12,018	살균제 유제 222.2 cc
	수리 (水利) 비			3,367	재초제 유제 388.9 cc
	제 재 료 비			219,116	유 류 46 l
	영				
	소 농 구 비			333	비 닐 312.0 m 활 죽 43.0 개
	재				
	대농구 상각비			106,067	지 주 대 27.0 개 보 온 덮 개 16.0 kg
영농시설상각비			54,286	포 트 4,367.0 개	
수리 (修理) 비			3,333		
기 타 요 금			0		
비					
계				627,048	
임 차 료				88,889	
고 용 노 력 비	31.5시간	남 여 5,000 3,167		117,540	남 여 9.7 시간 21.8
계				833,477	
자 가 노 력 비	128.2시간	남 여 5,000 3,167		538,718	남 여 72.4 시간 55.8
소 득				1,327,345	
부 가 가 치				1,533,774	
소 득 륜 (%)				61.4	

## 토마토(축성)

대구

(기준 : 년 1기작/10a)

비 목 별		수 량	단가(원)	금 액(원)	비 고
조 수 입	주 산 물 가 액	8,269 kg	1,425	11,783,325	
	부 산 물 가 액			0	상품화율 84.1 %
계				11,783,325	
경 영 비	중 증 묘 비 종자	2.1 dℓ	58,185	122,189	
	무기질 비료비			61,316	N:20.9 P:20.2 K:18.5kg
	유기질 비료비	5,767 kg		186,889	영 양 제 11.7 kg 농 용 석 회 129.0 kg
	농 약 비			190,433	살충제 유제 988.9 cc 분제 0.2 kg
	간 광열 · 동력비			1,529,899	살균제 분제 2.6 kg 입제 1.1 kg
	수리(水利)비			3,222	
	제 재 료 비			940,089	제초제 유제 277.8 cc
	소 농 구 비			1,444	전 기 755.0 KW 유 류 5,420 ℓ
	재 대농구 상각비			513,204	비 닐 962.0 m 활 축 30.0 개
	영농시설상각비			1,068,328	지 주 대 57.0 개 비 닐 끈 4.0 타
수리(修理)비			0	질 294.0 kg	
기 타 요 금			556	보 온 덮 개 18.0 kg 포 트 3,411.0 개 장 상 자 1,162.0 개	
계				4,617,569	
임 차 료				197,500	
고 용 노 력 비		133.2시간	남 여 4,556 3,056	448,609	남 여 27.7 시간 105.5
계				5,263,678	
자 가 노 력 비		626.4시간	남 여 4,556 3,056	2,394,728	남 여 320.3 시간 306.1
소 득				6,519,647	
부 가 가 치				7,165,756	
소 득 륜 (%)				55.3	

## 시 설 참 의

대구

(기준 : 년 1기작/10a)

비 목 별		수 량	단가(원)	금 액(원)	비 고	
조 수 입	주 산 물 가 액	2,874 kg	1,885	5,417,490		
	부 산 물 가 액			0	상품화율 94.8 %	
	계			5,417,490		
경 영 비	중	종 묘 비 종자	7.4 dl	10,152	75,122	
		무기질 비료비			59,619	N:40.2 P:24.4 K:27.6kg
	간	유기질 비료비	3,657 kg		181,067	영 양 제 1.9 kg 농 용 석 회 84.0 kg 분 소 1.5 kg
		농 약 비			59,995	살충제 유제 422.2 cc 분제 0.3 kg 입제 1.3 kg
	영	광열 · 동력비			13,404	살균제 유제 66.7 cc 분제 0.5 kg
		수리 (水利) 비			9,778	제초제 유제 277.8 cc
	재	제 재 료 비			618,107	기 타 농 약 1.0 kg 유 류 52 l
		소 농 구 비			2,778	비 활 nil 471.0 m 죽 213.0 개
	비	대농구 상각비			141,322	비 활 끈 7.0 타 비 심 피 트 322.0 개
		영농시설상각비			95,317	피 트 1,344.0 개
		수리 (修理) 비			3,000	포 장 상 자 168.0 개
		기 타 요 금			8,000	
		계			1,267,509	
	임 고	차 료			0	
용 노 력 비		60.9시간	남 여 5,089 3,222	226,278	남 여 16.1 시간 44.8	
계				1,493,787		
자 가 노 력 비	630.4시간	남 여 5,089 3,222	2,634,563	남 여 323.2 시간 307.2		
소 득			3,923,703			
부 가 가 치			4,149,981			
소 득 륜 (%)			72.4			



## 낙 농

대구

(기준 : 두/년)

비		목	별	수	량	단가(원)	금	액(원)	비	고
조수입	주 산 물 가 액			6,193.8kg		501	3,103,094			
	부 산 물 가 액						265,411		번식회수	0.8 회
	계						3,368,505			
경 영 비	중 간	가 축 상 각 비		1.0 두		172,208	172,208			
		농 후 사 료 비		4,026.8 kg			1,076,183		배 합 사 료	3,791.0 kg
		조 사 료 비		4,105.0 kg			302,221		인 공 유 류	28.8 kg
		진 료 위 생 비					81,592		강 류	124.0 kg
		수 도 광 열 비					26,572		식 품 부 산 물	83.0 kg
		제 재 료 비					7,150		벧 건	1,654.0 kg
	영 재 비	재 비	소 농 구 비				2,411		생 초	207.0 kg
			대 농 구 상 각 비				115,025		전 기	335.0 KW
			영 농 시 설 상 각 비				13,737		유 류	70.3 l
			수 리 (修 理) 비				61,703		닐	14.0 m
			종 부 료				37,830		칼	28.0 kg
			기 타 요 금				5,726			
계						1,902,358				
임 고	차 료						0			
	용 노 력 비			9.0시간	남 여	4,978 2,711	41,854	남 여	7.7 시간 1.3	
	계						1,944,212			
자 가 노 력 비			165.7시간	남 여	4,978 2,711	698,809	남 여	110.1 시간 55.6		
소 득						1,424,293				
부 가 가 치						1,466,147				
소 득 률 (%)						42.3				





## 땅 콩

인천

(기준 : 년 1회/10a)

비	목	별	수	량	단가(원)	금액(원)	비	고
조수입	주 산 물 가 액			185 kg	3,109	575,165		
	부 산 물 가 액					0	상품화율	85.8 %
	계					575,165		
경영비	중	종 묘 비 종자		8.9 kg	3,127	27,833		
		무기질 비료비				27,688	N:10.6 P:15.7 K:12.2kg	
		유기질 비료비		1,085 kg		14,711	농 용 석 회	92.0 kg
	간	농 약 비				12,371	살충제 유제	705.6 cc
		광열 · 동력비				4,648	입제	0.3 kg
		수리 (水利) 비				0	수화제	0.5 kg
	영	제 재 료 비				20,531	살균제 유제	6.7 cc
		소 농 구 비				999	수화제	0.5 kg
		대농구 상각비				62,400	제조제 유제	733.3 cc
	비	영농시설상각비				2,299	입제	0.7 kg
		수리 (修理) 비				9,994	유 류	15 ℓ
		기 타 요 금				362	비 날	919.0 m
		계					183,836	
임고	차 료					0		
	용 노 력 비			11.2시간	남여 1,833 2,019	22,315	남여	1.6 시간 9.6
	계					206,151		
차	가 노 력 비			100.9시간	남여 6,064 4,625	537,749	남여	49.4 시간 51.5
소	득					369,014		
부	가 가 치					391,329		
소	득 륜 (%)					64.2		

# 인 삼

인천

(기준 : 4년 1기작/10a)

비	목	별	수	량	단가(원)	금	액(원)	비	고
조	주 산 물	가 액	403	kg	18,924	7,626,372			
	부 산 물	가 액				0		상품화율	96.1 %
입	계					7,626,372			
경	중	종 묘 비	10.3	dl	28,843	297,081		살충제 유제 1,270.8 cc 수화제 3.6 kg	
		무기질 비료비				0			
		유기질 비료비	1,785	kg		320,847			살균제수화제 3.1 kg
	간	농 약 비				51,333		제초제 유제 550.0 cc	
		광열 · 동력비				39,843		유 류 160 ℓ	
		수리 (水利) 비				0		비 활 434.0 m	
		제 재 료 비				548,203		비 491.0 개	
		소 농 구 비				6,395		비 활 끈 5.0 타	
		대 농 구 상 각 비				237,602		비 활 끈 618.0 kg	
	영	영 농 시 설 상 각 비				18,363			
		수 리 (修理) 비				32,519			
		기 타 요 금				15,012			
계						1,567,198			
비	임 차 료					60,541			
	고 용 노 력 비	344.6	시간	남 여 4,511 3,478		1,304,814	남 여 102.9 241.7	시간	
	계					2,932,553			
자	가	노	력	비	519.0	시간	남 여 4,511 3,478	남 여 271.8 247.2	시간
소	부	가	가	치		4,693,819			
소	부	가	가	치		6,059,174			
소	득	률 (%)				61.5			

# 느 타 리 버 섯

인천

(기준 : 년/100평)

비 목 별		수 량	단가(원)	금 액(원)	비 고		
조 수 입	주 산 물 가 액	6,942 kg	3,114	21,617,388	년간재배회수 재배사면 상 품 화 을	2.0 회 80 평 94.6 %	
	부 산 물 가 액			63,609			
계				21,680,997			
경 영 비	중	종 묘 비	1,032.4 kg	1,607	1,658,966	살충제 유제	493.0 cc
	간	배 지 제 조 비 (벼짚/원목등) 농 약 비	11,452 kg	206	2,358,866	유 류	1,952.5 ℓ
					18,898	전 기	747.0 Kw
					475,937	비 닐	803.0 m
	제	수 리 비			0	노 끈	7.0 타
					1,045,768	테 이 프	4.0 개
					6,673	고 무 호 스	67.0 m
					110,285	철 사	4.0 kg
	비	영 농 시 설 상 각 비			370,134	포 장 상 자	3,480.0 개
					9,495		
				8,617			
계				6,063,639			
임 차 고 용	차 료			0			
	노 력 비	247.3시간	남 5,094 여 3,633	1,036,943	남	94.8 시간 152.5	
	계			7,100,582			
자 가 노 력 비	737.9시간	남 5,094 여 3,633	3,288,858	남	416.2 시간 321.7		
소 득 부 가 가 치 소 득 륜(%)				14,580,415			
				15,617,358			
				67.2			

# 한 우 비 육 우

인천

(기준 : 두/년)

비 목 별		수 량	단가(원)	금 액(원)	비 고			
조 수 입	주 산 물 가 액	480.6kg	5,110	2,455,866	연간중체량	353 kg		
	부 산 물 가 액			20,111	비육회수	1.0 회		
	계			2,475,977				
경 영 비	중 간	종 축 비	1.0 두	1,197,222	1,197,222	배 합 사 료	2,282.0 kg	
		농 후 사 료 비	2,415.0 kg		645,175	류	89.0 kg	
		조 사 료 비	3,079.0 kg		80,166	식품 부산물	44.0 kg	
		진 료 위 생 비			12,462	뿔	1,861.0 kg	
		수 도 광 열 비			16,649	초	67.0 kg	
		제 재 료 비			15,788	초	773.0 kg	
		소 농 구 비			854	야 초	378.0 kg	
		대 농 구 상 각 비			83,380	수 도	149 ℓ	
		영 농 시 설 상 각 비			219,525	기	40.0 KW	
		수 리 (修 理) 비			17,374	유	29.6 ℓ	
	비	비	종 부 료		0	비	42.0 m	
			기 타 요 금		752	닐	202.0 kg	
			계			2,289,347	짚	99.0 kg
			임 차 료			0		
			고 용 노 력 비	0.1시간	남 여 5000	50	남 여	0.1 시간 0.0
계			2,289,397					
자 가 노 력 비	127.8시간	남 여 4,711 4,317	588,078	남 여	92.3 시간 35.5			
소 득			186,580					
부 가 가 치			186,630					
소 득 륜 (%)			7.5					



## 시설상추(치마)

광주

(기준 : 년 1기작/10a)

비 목 별		수 량	단가(원)	금 액(원)	비 고	
조 수 입	주 산 물 가 액	4,844 kg	796	3,855,824		
	부 산 물 가 액			0	상품화율 72.0 %	
	계			3,855,824		
경 영 비	중 종 묘 비 종자	1.8 dl	8,028	14,450		
	무기질 비료비			67,026	N:41.4 P:10.2 K:10.9kg	
	유기질 비료비	1,953 kg		101,509	영 양 제 15.3 kg	
	농 약 비			67,423	농 용 석 회 89.0 kg	
	간 광열 · 동력비			37,279	규 산 질 2.0 kg	
	수리 (水利) 비			8,557	붕 소 2.1 kg	
	제 재 료 비			724,174	살충제 유제 1,507.1 cc	
	소 농 구 비			361	입제 3.9 kg	
	재 대농구 상각비			19,645	살균제 유제 208.3 cc	
	영농시설상각비			289,203	수화제 2.0 kg	
	수리 (修理) 비			73,202	제초제 유제 165.4 cc	
	기 타 요 금			1,663	기 타 농 약 8.0 kg	
	비	계			1,404,492	전 기 1,061.0 KW
	임 차 료				181,087	유 류 4 l
고 용 노 력 비	433.0시간	남 여 6,287 2,712		1,174,296	남 여 0.0 시간 433.0	
계				2,759,875		
자 가 노 력 비	241.0시간	남 여 4,415 2,536		773,521	남 여 86.4 시간 154.6	
소 부 가 가 치				1,095,949		
소 득 륜 (%)				2,451,332		
				28.4		

## 방울토마토

광주

(기준 : 년 1기작/10a)

비 목 별		수 량	단가(원)	금 액(원)	비 고
조 수 입	주 산 물 가 액	4,687 kg	1,247	5,844,689	
	부 산 물 가 액			0	상품화율 86.0 %
	계			5,844,689	
경 영 재 비	중 종 묘 비 종차	0.6 dℓ	195,878	117,527	
	무기질 비료비			145,818	N:23.9 P:9.1 K:14.4 kg
	유기질 비료비	3,047 kg		131,865	영 양 제 33.4 kg
	농 약 비			121,843	농 용 석 회 94.0 kg
	간 광열 · 동력비			986,269	붕 소 2.8 kg
	수리 (水利) 비			2,787	살충제 유제 1,232.8 cc
	제 재 료 비			1,018,794	입제 6.1 kg
	소 농 구 비			2,072	수화제 0.9 kg
	대농구 상각비			347,672	살균제 입제 0.2 kg
	영농시설상각비			341,055	수화제 3.3 kg
비 비	수리 (修理) 비			48,091	제초제 유제 61.0 cc
	기 타 요 금			3,348	입제 3.0 kg
	계			3,267,141	전 기 1,832.0 KW
	입 차 료			284,236	유 류 3,618 ℓ
고 용 노 력 비	고 용 노 력 비	359.2시간	남 여 4,997 2,477	889,738	남 여 0.0 시간 359.2
	계			4,441,115	
	자 가 노 력 비	602.2시간	남 여 4,436 2,333	1,946,665	남 여 257.6 시간 344.6
소 득 부 가 가 치			1,403,574		
소 득 률 (%)			2,577,548	24.0	



## 시설상추(치마)

대전

(기준 : 년 1기작/10a)

비	목	별	수	량	단가(원)	금	액(원)	비	고	
조수입	주 산 물 가 액		5,111	kg	1,063	5,432,993				
	부 산 물 가 액					0	상품화율	93.3 %		
	계					5,432,993				
경	중	종 묘 비 종자	2.9	ㄷ	9,107	26,411				
		무기질 비료비				52,222		N:36.1 P:17.2 K:21.7kg		
		유기질 비료비	3,825	kg		114,831		영 양 제 2.4 kg 농 용 석 회 101.0 kg 붕 소 0.4 kg		
	간	농 약 비				11,632				
		광열 · 동력비				70,363		실충제 입제 2.1 kg 수화제 0.1 kg		
		수리 (水利) 비				0				
	영	재	제 재 료 비				669,330		전 기 1,885.0 KW 유 류 32 ㄹ	
			소 농 구 비				3,166		비닐 1,637.0 m 활 족 13.0 개	
			대농구 상각비				57,897		비닐 끈 2.0 타 왕 겨 1.0 kg	
			영농시설상각비				172,145		보 온 덮 개 37.0 kg 포 장 상 자 1,277.0 개	
수리 (修理) 비						25,230				
비	비	기 타 요 금				6,873				
		계				1,210,100				
임	고	차 료				42,436				
		용 노력비	145.1	시간	남 여 4,761 2,928	431,268		남 여 3.5 시간 141.6		
		계				1,683,804				
자	가	노	력	비	395.4	시간	남 여 4,767 2,933	1,534,211	남 여 204.2 시간 191.2	
소	부	가	가	치				3,749,189		
소	부	가	가	치				4,222,893		
소	부	가	가	치				69.0		

# 배

대전

(기준 : 년 1회/10a)

비 목 별		수 량	단가(원)	금 액(원)	비 고	
조 수 입	주 산 물 가 액	2,703 kg	1,737	4,695,111		
	부 산 물 가 액			1,507	상품화율 94.7 %	
	계			4,696,618		
경 영 비	중	3,335 kg		46,001	N:32.4 P:26.2 K:23.4kg	
				102,776	농 용 석 회 64.0 kg	
				135,022	살충제 유제 2,635.0 cc 수화제 1.0 kg	
	간			38,014	살균제 유제 487.0 cc 수화제 2.0 kg	
				0	제초제 유제 712.0 cc	
				310,536	전 기 430.0 KW 유 류 74.6 ℓ	
	제			5,210	비 닐 7.0 m	
				173,706	붕 지 (핀) 3,674 개 끈 3.0 타	
				27,560	보 조 목 2.0 m	
	비			41,642	저 장 상 자 49.0 개	
				44,658	포 장 상 자 196.0 개	
				9,840	종 이(포장지) 467 개 포 장 재 644 개	
	계			934,965		
	임	차 료	121.6시간	남 5,800 3,800	26,618	남 12.6 시간 109.0
					487,280	
1,448,863						
계						
자	가 노 력 비	249.1시간	남 5,800 3,800	1,236,380	남 144.9 시간 104.2	
소	부 가 가 치			3,247,755		
소	득 륜 (%)			3,761,653		
				69.2		

## 노지포도

대전

(기준 : 년 1회/10a)

비 목 별		수 량	단가(원)	금 액(원)	비 고
조 수 입	주 산 물 가 액	1,795 kg	2,089	3,749,755	
	부 산 물 가 액			0	상품화율 91.9 %
	계			3,749,755	
경 영 비	중	무기질 비료비		51,811	N:19.1 P:17.8 K:27.1kg
		유기질 비료비	2,708 kg	73,365	농 용 석 회 74.0 kg 규 산 질 32.0 kg 붕 소 1.2 kg
	간	농 약 비		64,005	살충제 유제 1,404.0 cc
		광열 · 동력비		18,817	살균제 유제 56.0 cc 수화제 2.0 kg
	재	수리 (水利) 비		0	제초제 유제 681.0 cc
		제 재 료 비		273,872	전 기 79.0 KW 유 류 47.1 ℓ 비 닐 172.0 m 붕 지 (핀) 3,558 개 끈 2.0 타
	비	소 농 구 버		5,232	보 조 목 4.0 m 저 장 상 자 4.0 개 포 장 상 자 230.0 개
		대농구 상각비		35,554	
	비	영농시설상각비		25,186	
		수리 (修理) 비		22,890	
	비	조 성 비		48,166	
		기 타 요 금		7,809	
	계				626,707
임 고	차 료			41,667	
	용 노 력 비	45.3시간	남 여 5,789 3,783	179,995	남 여 4.3 시간 41.0
	계			848,369	
자 가 노 력 비	262.7시간	남 여 5,789 3,767	1,271,053	남 여 139.2 시간 123.5	
소 부 소	득 가 가 치 득 륜 (%)			2,901,386 3,123,048 77.4	

# 시 설 포 도

대전

(기준 : 년 1회/10a)

비 목 별		수 량	단가(원)	금 액(원)	비 고
조 수 입	주 산 물 가 액	1,407 kg	7,752	10,907,064	
	부 산 물 가 액			1,429	상품회율 95.0 %
	계			10,908,493	
경 영 비	중 간	무기질 비료비		58,404	N:16.0 P:16.0 K:17.0kg 영 양 제 2.0 kg 농 용 석 회 73.0 kg 붕 소 1.1 kg 살충제 유제 145.0 cc 살균제 유제 86.0 cc 제초제 유제 283.0 cc 전 기 2,387.0 KW 유 류 10,281.9 ℓ 비 닐 1,214.0 m 끈 5.0 타 보 조 목 1 m 포 장 상 자 120.0 개 종 이(포장지) 10,453 개
		유기질 비료비	6,951 kg	218,738	
	농 약 비		41,428		
	광열 · 동력비		2,896,149		
	수리 (水利) 비		0		
	제 재 료 비		1,038,617		
	소 농 구 비		5,950		
	대농구 상각비		542,624		
	영농시설상각비		433,557		
	수리 (修理) 비		58,445		
비 비	조 성 비		122,163		
	기 타 요 금		14,097		
	계			5,430,172	
입 고	차 료			0	
	용 노 력 비	56.6시간	남 여 5,700 3,700	223,620	남 여 7.1 시간 49.5
	계			5,653,792	
자 가 노 력 비	342.9시간	남 여 5,689 3,689	1,623,758	남 여 179.4 시간 163.5	
소 득			5,254,701		
부 가 가 치			5,478,321		
소 득 륜 (%)			48.2		

## 조사·연구분석 담당자

### ■ 작목별 농가조사 담당 전문지도사

- 경기 : 수원시(허남덕·남경희), 성남시(박병천), 의정부시(전희길·박세순·윤성기), 안양시(홍대명·조은경), 부천시(이종환·정규열·김병윤), 평택시(손학수·차동배·진영학·조현욱), 고양시(김양일·정인철·손은수·최영선·윤재수), 남양주시(권순직·김윤채·유승현·인태진), 시흥시(조경희·임동권·이석용), 의왕시(허운행), 파주시(이남기·장홍중·심향재), 이천시(송성범·송창범·조남걸·서만득·한대수), 용인시(장광석·김규호·한명수·이준배·이 용·김태영), 양주군(이명원·방한식·강윤석), 여주군(이주현·강희덕·강덕형·황길주·주정현·오강택), 화성군(한남수·홍덕선·정기영·방현식·이승우·임홍섭), 광주군(박명수·김동협·목정균·민경용·김종완), 연천군(강효순·이광복·이한철·임윤택·황의섭·김윤태), 포천군(정영원·손은수·심안보·김장필·최인용·원종호·정준구·정영원), 가평군(조은미·정인걸·이윤성·박형래·진용일·성낙문·한재택), 양평군(한명숙·유재열·정도호·김정혜·박우영·김정봉·백태현·이상호·김승호), 안성시(오상식·심인보·김정필·천병덕·최종현·김영태·이장희·장수영·이영승·박종길·김승호), 김포시(조찬휘·김진택·박주원·양삼만·심성규)
- 강원 : 춘천시(이동연·이원섭·신현용·용행중·함원근·이성림), 원주시(김준기·지성현·최용봉·김창수·경상현·권상욱), 강릉시(신현일·김진호·황혁원·조영창), 동해시(신명승·김형태), 태백시(최진수·강길석), 속초시(함영학·이주일), 삼척시(임부현·유호모·김병호·이상균), 홍천군(이은애·이창윤·이정원·황승근·유병창·이혜중·이화영·홍은주), 횡성군(조차문·곽기원·오초환·이승원·곽기웅·원종규), 영월군(민부기·이성애·현규갑·방길남·안승열·장병인·전상규), 평창군(이상필·최호성·이재관·한웅재·허목성), 정선군(이재천·이종현·박기원·고기윤·김재관), 철원군(강숙영·김성근·양종문·유성복·오급석·전종녀), 화천군(이승태·이병극·김명림·김종학·이현석·김순영), 양구군(이용기·이건섭·김명제·김병진·강영기·이호선), 인제군(서인숙·임선미·홍기식·이선우·홍원석·원상철), 고성군(김원규·최종현·이석기·도민연·어명훈), 양양군(안기석·이건섭·김영준·이홍섭·김순정·홍봉기)
- 충북 : 청주시(박만성·김경수·전찬욱·장석수), 충주시(신영미·손은수·이홍구·조건현·배종성·최재용·홍기섭·김수복·이석세·조용민·남주일·전명수), 제천시(김정화·박철규·한만길·이정희·이범승·김석호·원선호·홍재철), 청원군(이범희·노정균·고황기·안재인·이성희·조동현·김영선·고황기), 보은군(이춘복·양덕훈·우종택·양진호·최병욱·양진성), 옥천군(유치현·김명자·유익현·이종복·한영철·정병호·유경중), 영동군(김금숙·윤주환·유근호·임형택·최광중·박희권·윤홍규), 진천군(이상홍·이광해·전규홍·이철근·이강일·신현영·이재화·이성호), 괴산군(안광복·박기복·김선호·이증효·윤홍규·한정석·오석주), 음성군(김학성·최동욱·김영기·채기욱·오석주·박홍규·최주이·전병대), 단양군(이승호·조승현·최재선·이종만·신승환·유재택·유완상)

- 충남 : 천안시(강영모·정은영·김재중·전병대·조화형·박상돈·박달영), 공주시(최돈기·김상태·이덕양·오영석·김병식·정훈섭·김훈식·박성진), 보령시(배진이·박석진·김영운·김진희·백남훈·김기영), 아산시(정도호·이봉중·박병구·김종현·김동영·이은구·유형열·김기석·임경태), 서산시(이선구·이무원·유성균·서동철·이광열·신윤희), 논산시(김정필·이경희·김종원·정택동·이재식·신도식), 금산군(박수근·황경록·빈중옥·최봉규·민철기), 연기군(권기성·송종섭·강희룡·조학희·임동필·김종용·한인상·서기웅), 부여군(강예숙·양희창·박종배·최석우·김대환·박갑순·김규성·유호석), 서천군(박병구·도용구·윤인희·함은준·최성일·류한수·박상병), 청양군(박보화·이남규·이혜순·이용훈·최종우·김영호·유병규·김용호), 홍성군(주한진·김기정·김동원·이주형·김응복·박세규·김성호·서동철), 예산군(이승주·차정신·권순현·오병호·주백현·한상진·주동열·전태선), 태안군(이효익·박선희·박정현·김성철·김동을·이중환·김기수·홍임표·정태우), 당진군(안성환·최상철·백영목·남상문·이재철·김선호·이재중)
- 전북 : 전주시(손주석·조한춘·김기수), 군산시(강선옥·문영엽·최재봉·김선주·이인택·김종득), 익산시(이동현·이동화·정진균·송귀수·이중보·홍중옥·정병길·정주원·이재열·권범로), 정읍시(최인용·정주원·정남권·하헌준·김영호·이수연·서중현·조창웅·장광규·김영훈), 남원시(최진호·이종규·문길수·김동화·구자용·이탁규), 김제시(오상열·이승중·서상철·김범정·이형구·박철형), 완주군(오재균·이규진·이상환·유희열·임완규·박만기), 진안군(박성희·손종준·김성권·설재만·이재호), 무주군(김승택·강혜경·김현석·이광부·박이수·임택균·이종원), 장수군(이내현·김선옥·이돈상·류병옥·김인주), 임실군(양재만·이용·김성규·최효식·최성권·고석수), 순창군(이호준·김정균·조영선·김기동·남민희·서재홍·설재봉), 고창군(김영화·김영호·현행열·이영호), 부안군(안종준·이문갑·최병언·김종구·강성선·김원식·정용신·송기웅)
- 전남 : 목포시(오창균·안성순), 여수시(송홍수·이우룡), 순천시(심재천·박한주·장준명·신시영·장원식), 나주시(이대월·정용철·황수연·양희림), 광양시(문승우·이정현·홍자경·박복희), 담양군(정현용·정승조·류한규·김형식), 곡성군(박영주·신진용·박철한·신희열·김우선·정규환·임병운·양래성), 구례군(김용호·서재원·김두식·이정호·정영권·오치경), 여천군(김철수·정운섭·정인열·형남열·박계수·김철부), 고흥군(박정균·임형철·강진선·이민석·우호석·송종기·서숙희·김종일·정홍인), 보성군(김용수·김동수·문진주·양동희·박현구), 화순군(임홍근·신영대·안길환·양성열·이호동·오승탁·문귀동), 장흥군(김형채·김영태·김유운·김영모·장채운·제해신), 강진군(박관우·김재필·박선희·최남기·구영서·김순탁·최영창·오상동·김치형), 해남군(김재인·김재경·박재경·황보인식·김정희·김영화·박정동·허영옥·최성식), 영암군(정찬명·천준길·최현옥·박종남·김선우), 무안군(김복진·배병열·박춘금·정영기·김양호·최동수·최상진·선형순·박삼균·서삼불), 함평군(심학섭·이보용·고재학·최동섭·김희열·임연환·김우상), 영광군(고재권·정재욱·이석정·정영희·정복연·김용순·김용훈·박영진), 장성군(조병관·이조원·차영섭·한인석·강석원), 완도군(박태열·위종복·류창수), 진도군(조규선·문옥윤·박근직·정의현·최은영·박상준), 신안군(기인서·박복용·오경연·허평대·김장호)

- 경북 : 포항시(손창섭 · 임용대 · 임안규 · 김용득), 경주시(김경남 · 이상조 · 이지원 · 김옥래), 김천시(김인화 · 윤태목 · 강진구 · 박창기 · 하동욱 · 최영덕), 안동시(조진홍 · 김종해 · 신창기 · 홍성대 · 이재열 · 권대수 · 김연태 · 이운섭 · 권창문), 구미시(김양수 · 이용학 · 이영석 · 김종필 · 오세출 · 조현달), 영주시(장성원 · 심 원 · 주성돈 · 이형식 · 김한철 · 박찬섭), 영천시(김명철 · 이종중 · 하암호 · 이희모 · 전태곤 · 정철현), 상주시(김상우 · 김행국 · 서원준 · 손상돈 · 윤세진 · 김영만), 문경시(장석광 · 김승희 · 김경훈 · 도기진 · 김영민 · 채희계 · 문원식), 경산시(장현출 · 이성수 · 최호기 · 김봉열), 군위군(최해연 · 김영곤 · 박찬탁 · 신희용), 의성군(최수정 · 박광식 · 오상진 · 신정교 · 권혁태 · 김태모 · 신정교), 청송군(정운섭 · 권혁국 · 조태영 · 손수빈 · 권순하), 영양군(허희진 · 신영수 · 이익형 · 김재락 · 허희진), 영덕군(남오우 · 배영규 · 최현경 · 최병호 · 김성현 · 이영조 · 조인호 · 박은정), 청도군(김상훈 · 김광중 · 김성배 · 조기동 · 김정환 · 장성재 · 김정환), 고령군(배영희 · 장병기 · 최종식 · 백상현 · 신노우 · 장선동 · 진홍태 · 박준창), 성주군(도록수 · 북진경 · 김진성 · 임희두 · 김호동), 칠곡군(김정현 · 장영석 · 장옥식), 예천군(변성용 · 김숙동 · 김진원 · 권천섭 · 손석원 · 황부래), 봉화군(정인호 · 최영환 · 김성용 · 홍승철 · 배영재), 울진군(손용원 · 전중열 · 김차호 · 조종근 · 김현강 · 김정필), 울릉군(장병태 · 손용원 · 안 홍 · 김효규)
- 경남 : 창원시(이광호 · 전부학 · 이순섭), 마산시(김중문 · 이혜란 · 송종선 · 이영화 · 제윤중 · 박홍림), 진주시(서영욱 · 신현구 · 이평호 · 신현주 · 신현상 · 황종현 · 예권희), 진해시(김덕식 · 한삼수), 통영시(서덕용 · 조근수 · 박찬국 · 강황수 · 김장식 · 박대근 · 허봉열 · 김용근), 사천시(김복규 · 김재완 · 서용태 · 김성술 · 박정식 · 배위국 · 최동근), 김해시(김병수 · 박홍식 · 이상훈 · 최호영), 거제시(유두오 · 신성용 · 김현구 · 윤명원 · 윤민수 · 김성현 · 정영환), 밀양시(이문헌 · 박상률 · 석종선 · 이원철), 의령군(박장규 · 이석희 · 강성곤 · 박경총 · 손태환 · 신경철 · 최기준 · 문병순 · 작동상), 함안군(예인해 · 강영보 · 배경일 · 마정모 · 이근성), 창녕군(김상규 · 노기억 · 공정현 · 안석경 · 이동수 · 권구봉 · 심재필), 양산시(박순중 · 김만수 · 배필한 · 이정우 · 이진천 · 김항봉 · 박형찬), 고성군(설종홍 · 이수원 · 김범수 · 신영진 · 정경신 · 허종근), 남해군(김영인 · 박언정 · 송환준 · 조은화 · 박태우), 하동군(문호명 · 김경태 · 이돈수 · 임종우 · 이종국), 산청군(김동진 · 남승희 · 김수승 · 김홍대 · 민형규 · 이양호), 함양군(박갑수 · 정재호 · 노대상 · 박환진 · 정후영 · 정순우 · 이석주), 거창군(이남영 · 이원재 · 김종인 · 손병태 · 정규석 · 이돈성 · 강한석 · 최준옥 · 이돈성), 합천군(김규태 · 김철중 · 김대균 · 주진희 · 이남배 · 박사병 · 박창훈 · 이용수)
- 제주 : 제주시(김형근 · 김우일 · 김우일 · 김승화), 서귀포시(이미영), 북제주군(강병수 · 김규호), 남제주군(강경안 · 장인철 · 김경익 · 심양수 · 조문호 · 현광철 · 오세건 · 허종민)
- 서울 : 조은경 · 허남돈
- 부산 : 정재언
- 대구 : 박장휘 · 이종석 · 김원찬 · 이화진 · 조석재
- 인천 : 채꽃바래 · 김정수 · 조성기 · 김봉수 · 김정환 · 유황중
- 광주 : 류문연 · 황희영
- 대전 : 이원찬 · 권진호 · 문승주 · 이용규
- 울산 : 이길수 · 이광수 · 정창화 · 박재운 · 신기원 · 윤주용 · 이상덕

■ 조사결과 검토 및 보완조사 담당 연구사

- 경기도(김석진·박춘성), 강원도(김종환), 충북(정택구), 충남(장현동), 전북(김동환), 전남(서귀수·손장환), 경북(박원홍), 경남(곽규봉), 제주도(고승찬)

■ 분석결과 검토 담당 연구사

- 식량작물(조성주), 시설채소(강진구), 노지채소(최칠구), 특용작물(이두원), 양잠(송금찬), 축산(송금찬·박정운·이상영·천동원), 과수(강경하), 화훼(우수곤)

■ 연구분석 책임 : 농업경영개선담당관 정 홍 우

농업연구사 : 황규석, 박필자, 박승용

농업연구관 : 이상용, 강경하

연구보조 : 안정열, 박주리

---

---

농업경영연구보고    농업 경영 개 선 을 위 한  
제 58 호            '97 농축산물표준소득

---

인 쇄 : 1998년        8월

발 행 : 1998년        8월

발 행 처 : 농촌진흥청 농업경영관실

경기도 수원시 권선구 서둔동 250번지(우 441-707)

(0331)296-2324, (0331)292-4370(교245, 236)

발행인 : 농 촌 진 흥 청 장    김 강 권

편집인 : 농 업 경 영 관    정 무 남

인쇄인 : 기 술 공 보 담 당 관    장 건 상

---

---

<비 매 품>