

# 食糧作物統計

농림부 도서실

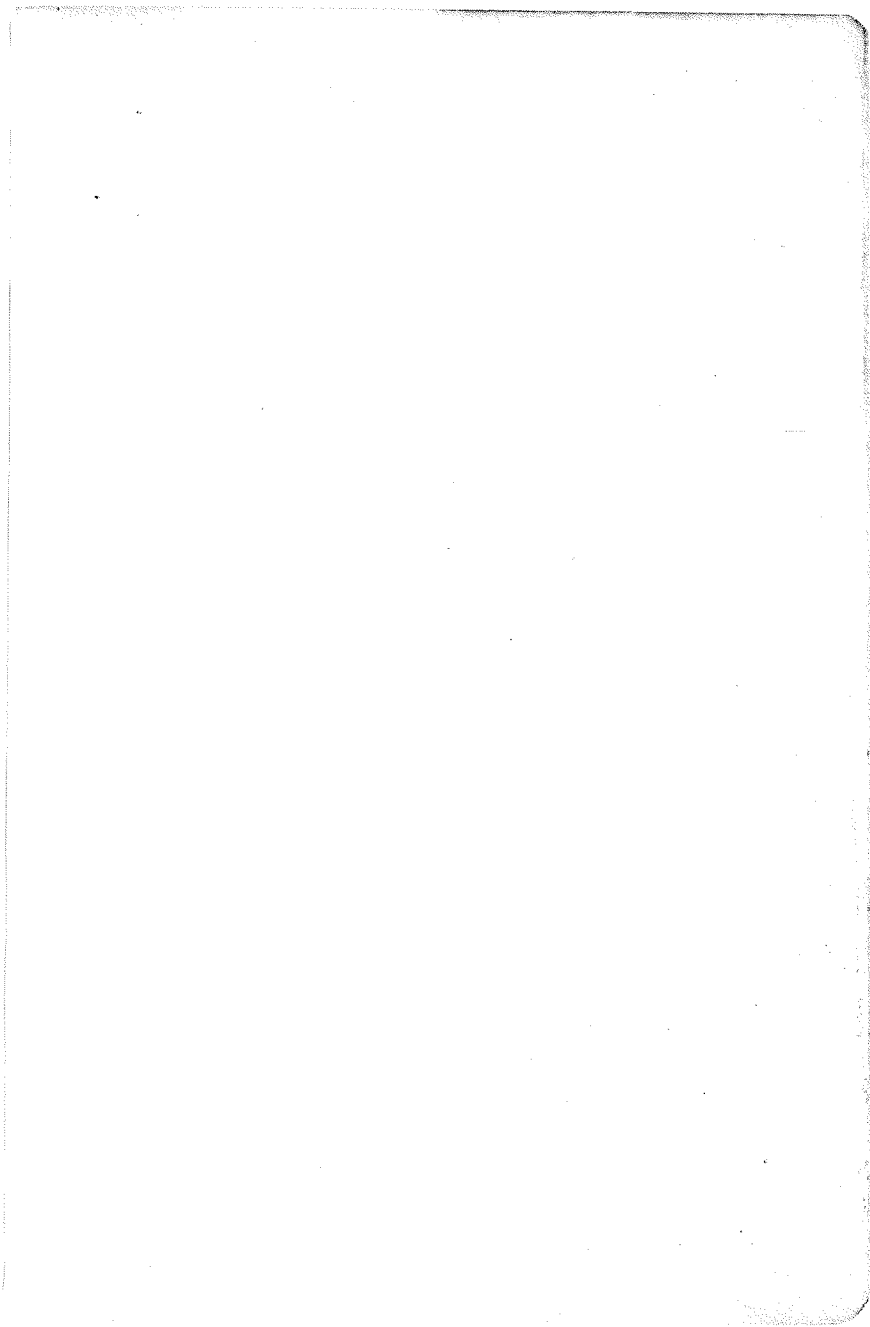

0010312



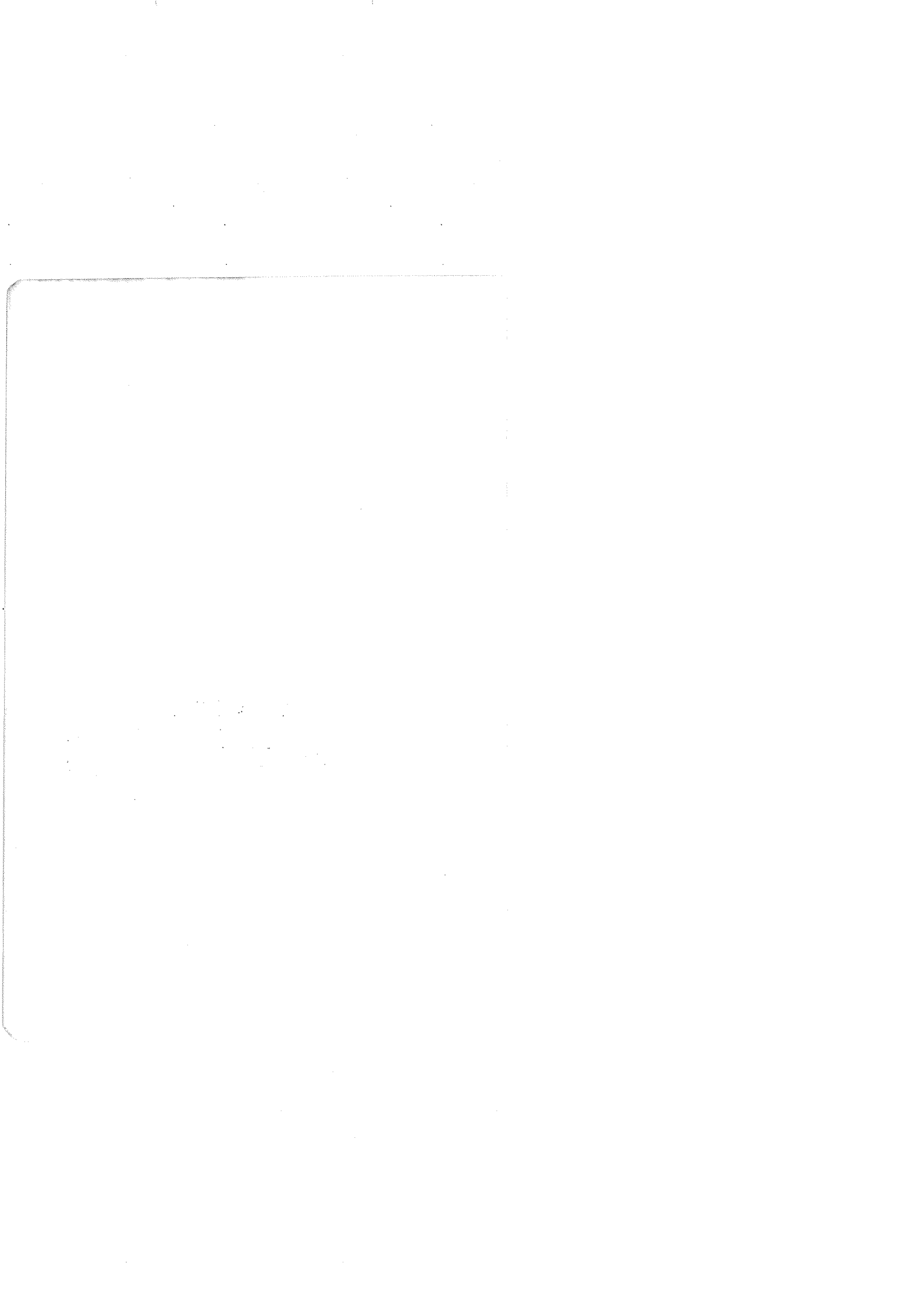

# 食糧作物統計

FOOD CROPS STATISTICS

1964年産

1964 YEAR PRODUCTION

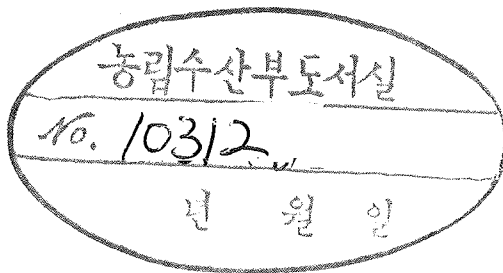

農 林 部

MINISTRY OF AGRICULTURE AND FORESTRY

REPUBLIC OF KOREA



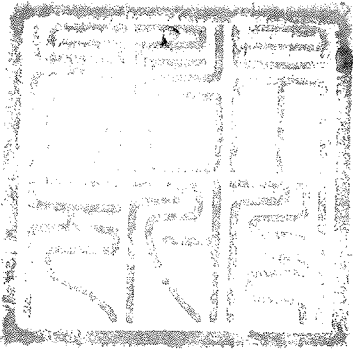

3608

## 目次

I. 總括	18. 稈麥春秋播別生產實績.....76
1. 國土利用面積構成比.....11	19. 小麥春秋播別生產實績.....80
2. 人口統計.....11	20. 胡麥春秋播別生產實績.....82
3. 農家戶數 及 農家人口.....12	21. 大麥品種別生產實績.....86
4. 耕地面積.....13	22. 稈麥品種別生產實績.....102
5. 米穀生產指數.....14	23. 小麥品種別生產實績.....108
6. 薯類生產指數.....15	IV. 雜穀
7. 麥類生產指數.....16	24. 雜穀生產實績.....118
8. 雜穀生產指數.....18	V. 豆類
9. 豆類生產指數.....22	25. 豆類生產實績.....122
10. 食糧作物生產實績.....26	VI. 薯類
II. 米穀	26. 薯類生產實績.....124
11. 米穀生產實績.....30	VII. 平年作 (1965年度平年作)
12. 水稻稈糯別生產實績.....32	27. 食糧作物平年生產量.....128
13. 陸稻稈糯別生產實績.....34	28. 米穀平年生產量 (1).....130
14. 水稻灌溉施設別生產實績.....36	29. 米穀平年生產量 (2).....132
15. 米穀品種別生產實績.....38	30. 水稻平年生產量.....134
III. 麥類	31. 陸稻平年生產量.....136
16. 麥類生產實績.....70	32. 麥類平年生產量 (1).....138
17. 大麥春秋播別生產實績.....74	33. 麥類平年生產量 (2).....140
	34. 大麥平年生產量.....142

2 目 次

35. 稈麥 <sup>1)</sup> 平年生產量.....144	58. 高구마 <sup>1)</sup> 平年生產量.....190
36. 小麥 <sup>1)</sup> 平年生產量.....146	59. 감자 <sup>1)</sup> 平年生產量.....192
37. 胡麥 <sup>1)</sup> 平年生產量.....148	
38. 燕麥 <sup>1)</sup> 平年生產量.....150	VIII. 市郡別統計
39. 雜穀 <sup>1)</sup> 平年生產量 (1).....152	60. 市郡別米穀生產量實績.....194
40. 雜穀 <sup>1)</sup> 平年生產量 (2).....154	61. 市郡別麥類生產量實績.....204
41. 丕 <sup>1)</sup> 平年生產量.....156	62. 市郡別雜穀生產量實績.....214
42. 丕 <sup>2)</sup> 平年生產量.....158	63. 市郡別豆類生產量實績.....234
43. 기장 <sup>1)</sup> 平年生產量.....160	64. 市郡別薯類生產量實績.....254
44. 수수 <sup>1)</sup> 平年生產量.....162	
45. 옥수수 <sup>1)</sup> 平年生產量.....164	IX. 國際統計
46. 모밀 <sup>1)</sup> 平年生產量.....166	65. 世界穀物生產量.....264
47. 豆類 <sup>1)</sup> 平年生產量 (1).....168	66. 世界主要國의 米穀生產量 .....266
48. 豆類 <sup>1)</sup> 平年生產量 (2).....170	67. 世界主要國의 小麥生產量 .....268
49. 大豆 <sup>1)</sup> 平年生產量.....172	68. 世界主要國의 大麥生產量 .....270
50. 小豆 <sup>1)</sup> 平年生產量.....174	69. 世界主要國의 감자 <sup>1)</sup> 生產量 .....272
51. 綠豆 <sup>1)</sup> 平年生產量.....176	70. 世界主要國의 고구마 및 마 生產量.....274
52. 菜豆 <sup>1)</sup> 平年生產量.....178	
53. 豌豆 <sup>1)</sup> 平年生產量.....180	X. 附 錄
54. 落花生 <sup>1)</sup> 平年生產量.....182	71. 食糧作物換算表.....276
55. 其他豆類 <sup>1)</sup> 平年生產量.....184	72. 度量衡換算表.....277
56. 薯類 <sup>1)</sup> 平年生產量 (1).....186	
57. 薯類 <sup>1)</sup> 平年生產量 (2).....188	

**CONTENTS**

**I. Summary**

1. Component Ratio of Land Utilization .....11

2. Population Statistics .....11

3. Number of Farm-Household and Farm-Population .....12

4. Area of Cultivated Land.....13

5. Index number of Rice Production.....14

6. Index Number of Potatoes Production .....15

7. Index Number of Barley and Wheat Production .....16

8. Index Number of Miscellaneous Cereal Production.....18

9. Index Number of Pulses .....22

10. Result of Food Crops Production.....26

**II. Rice**

11. Rice Grain Production .....30

12. Paddy Field Rice Production Classified by Non-glutinous Rice and Glutinous Rice .....32

13. Upland Rice Production Classified by Non-glutinous Rice and Glutinous Rice.....34

14. Rice Production in Paddy Field by Irrigation Facilities .....36

15. Rice Production by Species.....38

**III. Barley and Wheat**

16. Barley and Wheat Production.....70

17. Barley Production by Spring and Fall Sowing .....74

18. Naked Barley Production by Spring and Fall Sowing.....76

19. Wheat Production by Spring and Fall Sowing .....80

20. Rye Production by Spring and Fall Sowing .....82

21. Barley Production by Species ...86

22. Naked Barley Production by Species .....102

23. Wheat Production by Species ...108

**IV. Miscellaneous Cereals**

24. Miscellaneous Cereals Production .....118

**V. Pulses**

25. Pulses Production.....122

**VI. Potatoes**

26. Potatoes Production .....124

**VII. Average Year Production (1964 Crop Year)**

27. Average Year Production of Food Crops .....128

28. Average Year Production of Rice (1) .....130

29. Average Year Production of Rice (2) .....132

30. Average Year Production in Paddy Field Rice .....134

31. Average Year Production in Upland Rice.....136

32. Average Year Production of Barley and Wheat (1).....138

33. Average Year Production of Barley and Wheat (2).....140

34. Average Year Production of Barley .....	142	53. Average Year Production of Peas .....	180
35. Average Year Production of Naked Barley .....	144	54. Average Year Production of Peanuts.....	182
36. Average Year Production of Wheat .....	146	55. Average Year Production of Other Beans.....	184
37. Average Year Production of Rye .....	148	56. Average Year Production of Potatoes (1).....	186
38. Average Year Production of Oats .....	150	57. Average Year Production of Potatoes(2).....	188
39. Average Year Production of Miscellaneous Cereals (1).....	152	58. Average Year Production of Sweet Potatoes .....	190
40. Average Year Production of Miscellaneous Cereals (2).....	154	59. Average Year Production of White Potatoes .....	192
41. Average Year Production of Millet .....	156	<b>VIII. Statistics By Shi and Gun</b>	
42. Average Year Production of Barnyard Millet.....	158	60. Rice Production by Shi and Gun .....	194
43. Average Year Production of Glutinous Millet .....	160	61. Barley and Wheat Production by Shi and Gun.....	204
44. Average Year Production of Sorghum .....	162	62. Miscellaneous Cereal Production by Shi and Gun.....	214
45. Average Year Production of Corn .....	164	63. Pulses Production by Shi & Gun .....	234
46. Average Year Production of Buck Wheat.....	166	64. Potatoes Production by Shi and Gun .....	254
47. Average Year Production of Pulses (1).....	168	<b>IX. International Statistics</b>	
48. Average Year Production of Pulses (2).....	170	65. Summary of Major Crops by Continent .....	264
49. Average Year Production of Soy Bean .....	172	66. Paddy Rice by Major Country.....	266
50. Average Year Production of Red Bean.....	174	67. Wheat by Major Country.....	268
51. Average Year Production of Green Bean .....	176	68. Barley by Major Country.....	270
52. Average Year Production of Kidney Bean .....	178	69. Potatoes by Major Country .....	272
		70. Sweet Potatoes and Yams by Major Country .....	274
		<b>X. Appendix</b>	
		71. Conversion table of Food Crops.....	276
		72. Conversion table of Weight and Measures.....	277

利用者를 爲하여

※ 1964年 1月 1日부터 “미터法” 實施로 말미아마 容量에 依한 石數(180 l)는 發表하지 않고 있음으로 容量이 必要할 때에는 附表 食糧作物換算表(276頁)를 利用하시기 바람.

※ 本統計表의 農産物生産量은 精穀으로 表示되었음 (米穀은 白米, 大麥, 粟麥은 精麥, 小麥, 胡麥은 麥粉(밀가루), 雜穀豆類는 精穀

※ 薯類는 生薯重量이며 容量이 必要할 때에는 다음과 같이 換算利用하시기 바람.

감 자 1石=611.25kg

고구마 1石=420kg

※ 全國平年作算出方法은

1. 過去 5箇年中 豊凶年(最高最低) 各, 1箇年을 除外한 3箇年을 算術平均하였음
2. 過去 5箇年이라 함은 1960~1964년까지를 말함.
3. 豊凶年의 決定은 全國收穫量의 多少로서 決定하였음.

算出公式

$$\text{平年生産量} \quad P = \frac{M - (H + L)}{F}$$

P = 平年生産量

M = 過去 5箇年生産實績의 合計

H = 生産量이 가장 많은 年度의 收量穫

L = 生産量이 가장 적은 年度의 收量穫

F = 3箇年

## 6 總 括

平年植付面積  $A = \frac{M' - (H' + L')}{F}$

A = 平年植付面積

M' = 過去 5個年の 植付面積 合計

H' = 豊年度の 植付面積

L' = 凶年度の 植付面積

F = 3個年

平年段當收穫量  $Y = \frac{P}{A}$

Y = 平年段當收穫量

P = 平年生産量

A = 平年植付面積

※ 各市道の 平年作算出은 全國平年作算出方法에 依하였으며 豊凶年度の 決定은 各市道の 收穫量의 多小로서 決定하였음.

※ 單位 未滿은 四捨五入하였음.

※ 段收(段當收穫量): 라 畓은 300坪에서 生産된 收穫量을 말함.

※ 面積은 植付(播種)面積만을 말하며 災害로 인한 收穫皆無面積도 包含되었음.

(但, 畦畔, 農道, 水路, 溜池等의 面積은 除外되었음)

※ 世界穀物生産量表와 主要國의 米穀, 小麥, 大麥 및 薯類의 收穫面積과 生産量表는 FAO生産年鑑(1963年版)에서 拔萃收錄하였음.

### Reference

※ As the metric system was to be put into force exclusively since January, 1. 1964 the volume measure of the suk scale are not used. Should need data in the volume unit of Suk may be referred to the conversion factors in page 276

※ Statistics data on rice and grains are of taken on the polished basis and the potatoes are of that in the raw products

1 Suk of

White potatoes=611.25kg

Sweet potatoes=420kg

※ Calculated method of Average year crops of whole country

1. Used 3 years arithmetic mean except both high and low production among the past 5 years
2. Past 5 years are from 1960 to 1964
3. Decision of good harvest and bad harvest are decided as more or less total yield on whole country production

Average year production

$$P = \frac{M - (H + L)}{F}$$

P = Average year production

M = Total of past 5 year production

H = Yields for most high production year on total production

L = Yields for most low production year on total production

F = 3 Year



## 8 Summary

Average year planting Area

$$A = \frac{M' - (H' + L')}{F}$$

A = Average year production

M' = Total planting area of past 5 year

H' = Planting area of high products year

L' = Planting area of low products year

F = 3 year

Yield per tanbo average year

$$Y = \frac{P}{A}$$

Y = Average year Yield per tanbo

P = Average year production

A = Average year planting Area

※ Calculated method of average year production of city and province

Computation of the average year production of city and province were computed by the method of average year computation through the whole country and decision of high or low harvest year of city and province were decided depend on less or more of total yield in each provinces.

※ Y. P. T. = Yield per tanbo

One tanbo = 300 pyong

※ A. Y. P. = Average year production

※ Table of world cereals production and table of harvesting area and production of rice, wheat, Barley potatoes and sweet potatoes on specified countries are extracted from F. A. O. production year book, 1963

# 統計

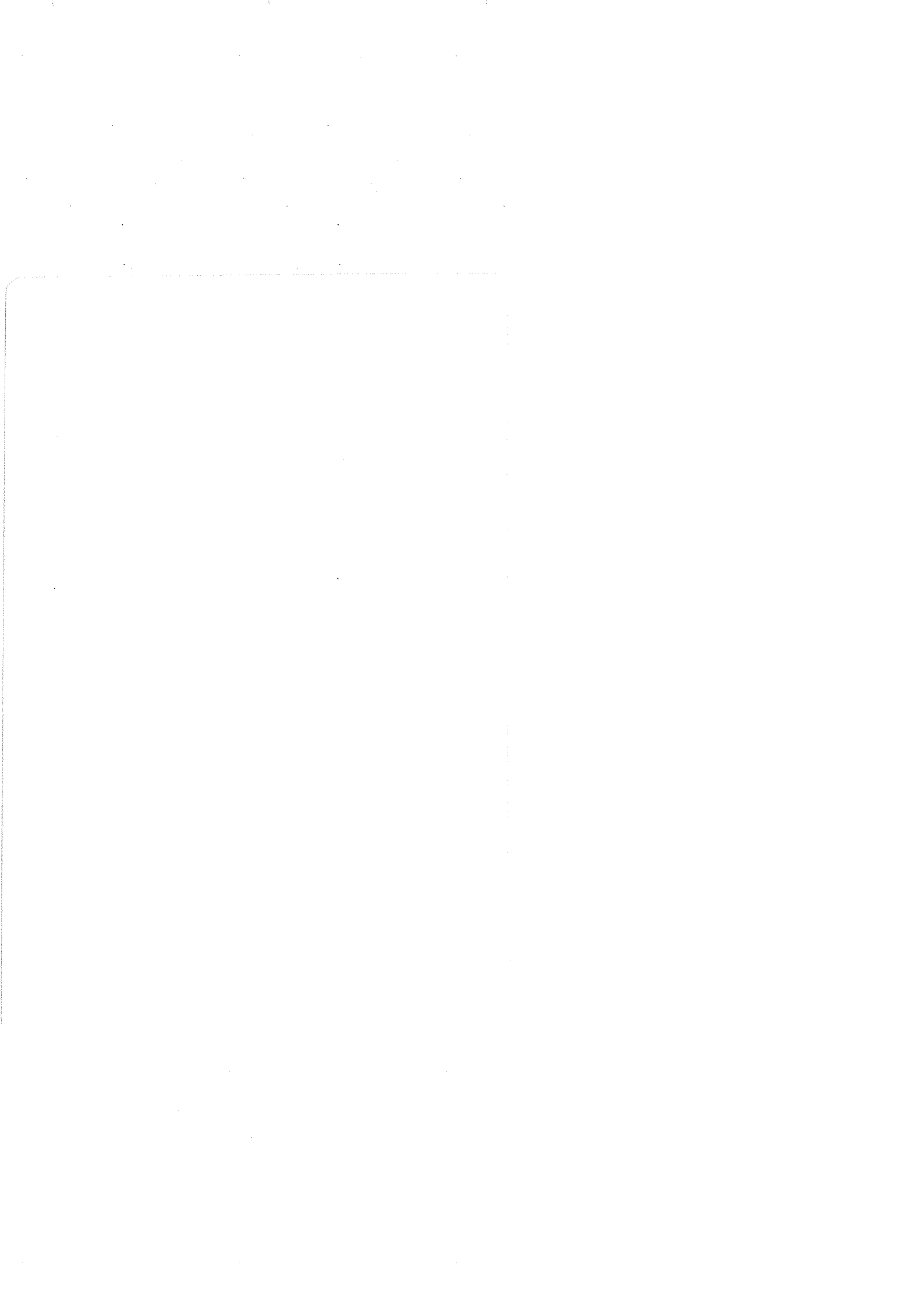

1. 國土利用面積構成比  
COMPONENT RATIO OF LAND UTILIZATION

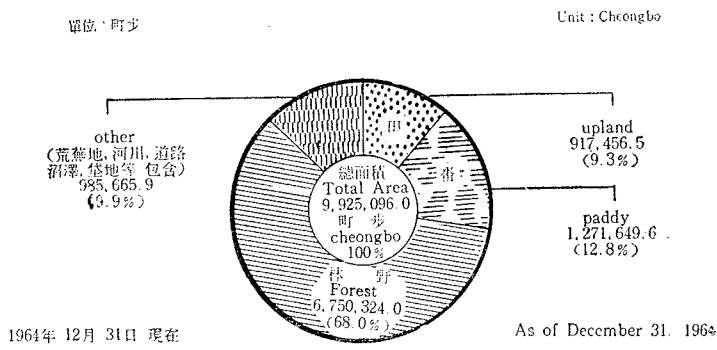

2. 人口統計  
POPULATION STATISTICS

1964年 12月 1日現在 As of December 1, 1964

道 別 By Province	總 數 Total	男 子 Male	女 子 Female
總 數 Total	28 181 096	14 144 069	14 037 027
서울特別市 Seoul Special City	3 424 385	1 692 106	1 732 279
釜 山 市 Busan City	1 399 859	689 569	710 290
京 畿 道 Gyeonggi-do	2 913 471	1 458 306	1 455 165
江 原 道 Gangweon-do	1 722 005	878 558	843 447
忠 清 北 道 Chungcheong-bug-do	1 511 102	768 314	742 788
忠 清 南 道 Chungcheong-nam-do	2 869 598	1 453 432	1 416 166
全 羅 北 道 Jeolla-bug-do	2 475 219	1 245 089	1 230 130
全 羅 南 道 Jeolla-nam-do	3 931 453	1 984 426	1 947 027
慶 尙 北 道 Gyeongsang-bug-do	4 399 906	2 209 631	2 190 275
慶 尙 南 道 Gyeongsang-nam-do	3 215 740	1 615 292	1 600 448
濟 州 道 Jeju-do	318 358	149 346	169 012

※ 資料：經濟企劃院調查統計局  
Source: Bureau of Statistics, Economic Planning Board

12 總 括

3. 農 家 戶 數 與 農 家 人 口  
NUMBER OF FARM-HOUSEHOLD AND FARM-POPULATION

區 分 年別, 道別	農 家 戶 數 Farm-Household	農 家 人 口 Farm-Population		
		總 數 Total	男 子 Male	女 子 Female
1 9 5 2	2 233 562	12 856 262	...	...
1 9 5 3	2 249 132	13 151 480	...	...
1 9 5 4	2 234 458	13 170 106	...	...
1 9 5 5	2 218 185	13 299 812	6 474 513	6 825 299
1 9 5 6	2 200 549	13 445 475	6 559 071	6 886 404
1 9 5 7	2 210 914	13 591 637	6 662 865	6 928 772
1 9 5 8	2 218 323	13 750 037	6 771 959	6 978 078
1 9 5 9	2 267 419	14 125 751	6 969 281	7 156 470
1 9 6 0	2 349 506	14 559 271	7 154 396	7 404 875
1 9 6 1	2 327 116	14 508 504	7 166 122	7 342 382
1 9 6 2	2 469 453	15 096 779	7 535 406	7 561 373
1 9 6 3	2 415 593	15 266 325	7 642 055	7 624 270
1 9 6 4	2 450 308	15 553 019	7 794 257	7 758 762
서울 特別市	18 813	114 345	57 436	56 909
釜 山 市	9 873	59 586	29 543	30 043
京 畿 道	254 926	1 611 612	812 700	798 912
江 原 道	156 530	922 095	467 187	454 908
忠 清 北 道	169 886	1 099 744	552 907	546 837
忠 清 南 道	296 486	2 007 552	1 011 801	995 751
全 羅 北 道	266 511	1 701 013	852 026	848 987
全 羅 南 道	432 625	2 787 842	1 396 687	1 391 155
慶 尙 北 道	429 637	2 759 583	1 385 256	1 374 327
慶 尙 南 道	358 245	2 236 960	1 113 326	1 123 634
濟 州 道	56 776	252 687	115 388	137 299

## 4. 耕 地 面 積

## AREA OF CULTIVATED LAND

單位：段步

Unit : Tanbo

合 計 All Total	畝 Paddy Field			田 Upland	Classification By year & Province
	計 Total	一 毛 作 One Crop	二 毛 作 Two Crops		
19 586 796	11 630 385	8 255 911	3 374 474	7 956 411	1 9 5 2
19 556 653	11 619 985	8 107 243	3 512 742	7 936 668	1 9 5 3
19 666 276	11 706 389	8 162 425	3 543 964	7 959 887	1 9 5 4
20 114 542	11 972 769	7 511 908	4 460 861	8 141 773	1 9 5 5
20 084 670	11 986 517	8 041 696	3 944 821	8 098 153	1 9 5 6
20 154 642	12 028 711	8 140 289	3 888 422	8 125 931	1 9 5 7
20 291 131	12 096 617	8 073 066	4 023 551	8 194 514	1 9 5 8
20 330 288	12 129 173	8 121 191	4 007 982	8 201 115	1 9 5 9
20 416 681	12 162 980	8 139 607	4 023 373	8 253 701	1 9 6 0
20 494 926	12 209 912	7 737 745	4 472 167	8 285 014	1 9 6 1
20 798 592	12 332 892	7 634 608	4 698 284	8 465 700	1 9 6 2
20 969 745	12 383 380	7 502 293	4 881 087	8 586 365	1 9 6 3
21 891 061	12 716 496	7 445 193	5 271 303	9 174 565	1 9 6 4
166 291	85 881	85 240	641	80 410	Seoul Special City
63 330	45 148	25 408	19 740	18 182	Busan City
2 960 531	1 823 689	1 763 619	60 070	1 136 842	Geonggi-do
1 440 318	517 799	498 880	18 919	922 519	Gangweon-do
1 599 025	760 356	534 886	225 470	838 669	Chungcheong-bug-do
2 788 741	1 772 542	1 314 481	458 061	1 016 199	Chungcheong-nam-do
2 485 679	1 700 264	850 944	849 320	785 415	Jeonla-bug-do
3 613 177	2 186 604	991 061	1 195 543	1 426 573	Jeonla-nam-do
3 686 859	2 047 411	811 696	1 235 715	1 639 448	Gyeongsang-bug-do
2 626 545	1 766 014	562 091	1 203 923	860 531	Gyeongsang-nam-do
460 565	10 788	6 887	3 901	449 777	Jeju-do

5. 米穀生產指數  
INDEX NUMBER OF RICE PRODUCTION

1960=100  
單位：%

穀種別 By Kind 年度別 By Year	米 穀 Rice			水 稻 Paddy Rice			陸 稻 Upland Rice		
	面積 Planted Area	段收 Y.P.T.	收穫量 Production	面積 Planted Area	段收 Y.P.T.	收穫量 Production	面積 Planted Area	段收 Y.P.T.	收穫量 Production
1 9 3 6	105.0	83.7	87.6	...	...	...	...	...	...
1 9 3 7	105.3	115.3	121.3	...	...	...	...	...	...
1 9 3 8	106.1	103.4	109.4	...	...	...	...	...	...
1 9 3 9	68.5	67.0	46.0	...	...	...	...	...	...
1 9 4 0	104.5	92.6	96.6	...	...	...	...	...	...
1 9 4 1	105.1	112.8	118.5	...	...	...	...	...	...
1 9 4 2	71.7	92.1	66.0	...	...	...	...	...	...
1 9 4 3	97.6	86.7	84.6	...	...	...	...	...	...
1 9 4 4	78.8	81.8	64.3	...	...	...	...	...	...
1 9 4 5	93.3	86.2	80.5	...	...	...	...	...	...
1 9 4 6	97.9	77.3	75.6	...	...	...	...	...	...
1 9 4 7	99.3	87.7	86.8	...	...	...	...	...	...
1 9 4 8	99.2	98.0	97.1	...	...	...	...	...	...
1 9 4 9	93.1	99.5	92.4	...	...	...	...	...	...
1 9 5 0	97.1	94.6	91.6	...	...	...	...	...	...
1 9 5 1	81.6	87.2	71.2	...	...	...	...	...	...
1 9 5 2	72.0	80.8	58.2	72.1	80.4	58.2	63.8	116.7	74.5
1 9 5 3	95.4	93.1	88.6	95.4	92.6	88.6	82.0	115.0	94.1
1 9 5 4	95.3	99.0	94.1	95.4	98.5	94.1	83.8	116.7	96.6
1 9 5 5	97.1	100.0	97.3	97.2	100.0	97.3	83.2	116.7	96.0
1 9 5 6	97.8	81.8	80.1	97.9	81.9	80.1	80.1	91.7	73.5
1 9 5 7	98.6	100.0	98.7	98.6	100.0	98.7	86.0	56.7	48.7
1 9 5 8	98.9	105.4	104.0	98.9	104.9	104.0	92.5	123.3	112.7
1 9 5 9	99.3	104.9	104.1	99.3	104.9	104.1	98.9	73.3	72.3
1 9 6 0	100.0	100.0	100.0	100.0	100.0	100.0	100.0	100.0	100.0
1 9 6 1	100.6	117.7	118.5	100.6	117.6	118.5	105.3	136.7	143.9
1 9 6 2	101.6	98.5	99.9	101.5	98.0	99.9	123.0	120.0	147.3
1 9 6 3	103.1	116.7	120.4	102.9	116.7	120.3	155.0	156.7	241.9
1 9 6 4	106.1	119.2	127.2	105.8	119.6	126.8	318.6	163.3	5.371

6. 薯類生產指數  
 INDEX NUMBER OF POTATOES PRODUCTION  
 1960=100  
 Unit : %

薯類 Potatoes			甘 White Potatoes			고 Sweet Potatoes		
面積 Planted Area	段收 Y.P.T.	收穫量 Production	面積 Planted Area	段收 Y.P.T.	收穫量 Production	面積 Planted Area	段收 Y.P.T.	收穫量 Production
39.9	110.4	44.0	48.8	104.2	50.9	32.8	119.3	39.1
44.7	116.4	52.1	51.0	105.6	53.9	39.7	127.7	50.7
49.4	94.2	41.6	52.5	77.6	40.8	46.9	90.0	42.2
57.6	87.2	50.2	63.0	77.6	48.9	119.9	95.9	51.2
69.5	87.8	61.0	70.3	80.8	56.8	68.9	92.8	64.0
61.5	48.9	30.1	65.6	49.6	32.6	58.3	48.6	28.3
70.9	82.8	58.6	70.2	73.7	51.7	71.4	57.4	63.6
76.5	79.8	61.0	82.2	78.2	64.3	71.9	81.7	58.7
104.7	80.5	84.3	116.7	68.5	79.9	95.2	91.9	87.5
77.2	81.9	63.3	92.0	74.3	68.4	65.5	91.0	59.7
77.9	85.5	66.6	98.4	72.8	71.6	61.6	102.3	63.0
85.2	85.5	72.8	98.2	78.7	77.3	74.9	92.8	69.6
87.5	91.6	80.2	96.4	92.3	89.0	80.5	91.9	73.9
78.9	88.3	69.7	87.7	88.7	77.8	71.9	88.9	63.9
81.8	80.8	66.2	98.2	78.7	77.3	68.8	84.5	58.2
66.4	67.1	44.6	83.2	61.0	50.7	53.1	75.8	40.3
85.5	123.2	105.3	96.0	127.2	122.2	77.1	120.8	93.2
84.4	98.2	82.8	93.0	79.6	74.0	77.5	114.8	89.1
85.0	119.5	101.6	100.4	111.8	112.3	72.8	129.0	94.0
88.2	95.2	83.9	102.3	84.3	86.2	77.0	106.8	82.3
97.2	95.2	92.4	121.4	91.1	110.6	77.9	101.9	79.4
90.6	104.0	94.2	102.6	97.9	100.4	81.0	110.7	89.8
93.1	97.7	91.0	99.5	91.8	91.5	88.0	103.0	90.7
100.0	100.0	100.0	100.0	100.0	100.0	100.0	100.0	100.0
102.2	112.7	115.1	100.4	109.5	110.0	103.6	114.7	118.8
116.3	108.3	125.8	102.4	95.8	98.0	127.3	114.4	145.7
127.7	111.5	142.3	96.0	96.7	92.9	152.9	116.3	177.8
167.8	150.4	252.3	98.7	137.4	135.6	222.7	150.6	335.6



1960=100  
單位：%

## 7. 麥類生產指數

穀種別 By Kind 年度別 By Year	麥類 Barley & Wheat			大麥 Barley			裸麥 Naked Barley		
	面積 Sowed Area	段收 Y.P.T.	收穫量 Production	面積 Sowed Area	段收 Y.P.T.	收穫量 Production	面積 Sowed Area	段收 Y.P.T.	收穫量 Production
1936	—	—	—	—	—	—	—	—	—
1937	112.6	106.0	119.4	149.4	112.9	168.5	71.2	117.5	83.7
1938	115.1	80.0	92.0	146.4	84.9	124.8	82.6	80.0	66.5
1939	116.6	91.0	105.6	145.0	89.2	129.9	89.2	101.7	90.8
1940	123.4	86.0	105.9	146.3	81.7	120.5	107.3	97.5	105.0
1941	114.6	90.0	103.1	132.6	88.2	116.9	100.9	100.0	101.6
1942	119.2	73.0	87.4	130.1	71.0	92.2	118.5	78.3	93.5
1943	121.5	59.0	71.3	135.3	53.8	72.9	114.1	65.8	74.9
1944	122.0	91.0	110.5	138.9	96.8	134.8	106.0	90.0	95.8
1945	86.4	40.0	34.4	98.2	36.6	37.7	77.8	39.2	30.7
1946	74.3	78.0	57.9	86.3	80.6	69.7	59.0	83.3	49.4
1947	78.9	66.0	52.1	90.7	64.5	58.8	62.3	75.8	47.6
1948	81.0	67.0	54.3	90.8	69.9	63.3	59.7	72.5	43.3
1949	83.1	84.0	70.1	93.3	91.4	85.6	62.7	81.7	51.4
1950	84.7	85.0	72.6	94.8	91.4	86.8	67.7	83.3	56.7
1951	71.7	59.0	42.5	79.9	63.4	50.5	59.0	58.3	34.6
1952	79.9	76.0	60.7	86.1	77.4	66.4	70.6	78.3	55.6
1953	91.9	78.0	71.7	94.7	72.0	68.4	90.3	85.0	76.9
1954	92.7	98.0	90.4	97.0	95.7	93.0	85.4	100.0	86.0
1955	95.4	79.0	75.5	100.3	79.6	79.6	87.3	80.0	69.9
1956	99.7	81.0	80.2	106.6	76.3	81.1	89.6	85.8	77.2
1957	104.5	68.0	71.1	109.3	64.5	70.4	93.3	72.5	67.7
1958	98.2	89.0	86.9	99.0	83.9	83.5	95.9	94.2	90.9
1959	98.7	102.0	100.1	99.2	97.8	97.2	97.2	105.0	102.4
1960	100.0	100.0	100.0	100.0	100.0	100.0	100.0	100.0	100.0
1961	101.0	108.0	108.4	100.9	104.3	105.3	101.7	110.0	112.0
1962	105.4	98.0	103.3	100.6	89.2	90.0	111.1	105.8	117.9
1963	111.4	28.0	31.6	103.2	25.8	27.2	124.6	25.0	31.3
1964	116.5	97.0	112.3	109.9	95.7	105.0	129.3	92.5	119.5

7. INDEX NUMBER OF BARLEY AND WHEAT PRODUCTION 1960=100  
Unit: %

小麦			胡 麥			燕 麥		
Wheat			Rye			Oat		
面積 Sowed Area	段收 Y.P.T	收穫量 Production	面積 Sowed Area	段收 Y.P.T	收穫量 Production	面積 Sowed Area	段收 Y.P.T.	收穫量 Production
104.4	65.9	68.4	22.8	118.9	27.0	403.0	94.4	378.6
104.4	61.5	64.2	26.4	100.0	26.4	336.7	88.9	292.2
105.1	72.5	75.5	25.0	115.1	28.6	308.3	77.8	242.2
100.7	63.7	63.6	43.3	98.1	42.4	193.1	50.0	94.5
96.8	63.7	61.6	63.3	107.5	67.6	134.1	83.3	106.9
99.8	56.0	55.3	47.9	92.5	43.8	106.7	66.7	68.9
104.5	53.8	55.5	66.6	84.9	56.4	81.7	72.2	56.5
102.7	68.1	69.3	111.1	90.6	100.6	179.9	55.6	94.4
59.5	47.3	28.3	103.3	71.7	73.2	95.7	66.7	63.6
66.4	59.3	39.5	83.2	90.6	74.3	90.5	66.7	57.9
70.7	56.0	39.3	75.5	83.0	62.9	935.6	50.0	476.8
87.1	57.1	49.5	109.3	88.7	95.6	605.6	72.2	423.7
76.6	84.6	64.7	127.3	98.1	124.4	1057.5	83.3	847.8
78.7	85.7	66.9	105.0	98.1	102.1	848.6	83.3	673.2
62.1	54.9	34.2	101.3	66.0	66.0	423.2	77.8	335.4
79.0	67.0	52.7	88.6	96.2	84.6	35.2	266.7	92.8
86.4	74.7	64.3	91.1	92.5	84.5	9.0	288.9	25.7
94.0	98.9	93.0	100.8	107.5	107.9	3.1	233.3	7.3
97.8	80.2	77.8	97.9	81.1	79.0	46.3	361.1	165.5
99.6	84.6	84.4	102.3	94.3	95.2	44.0	77.8	34.0
116.4	72.5	84.4	104.2	77.4	80.7	47.9	127.8	60.3
102.2	84.6	86.3	98.1	90.6	87.8	24.2	194.4	45.7
101.2	102.2	103.2	98.7	103.8	102.2	10.1	100.0	9.7
100.0	100.0	100.0	100.0	100.0	100.0	100.0	100.0	100.0
100.0	108.8	108.4	101.2	107.5	107.8	—	—	—
107.5	96.7	103.8	111.9	94.3	105.6	—	—	—
110.5	42.9	47.4	104.4	45.3	46.4	—	—	—
117.9	102.2	119.7	85.1	105.7	89.0	—	—	—

1960=100  
單位：%

## 8. 雜穀生產指數 (1)

穀種別 By Kind 年度別 By Year	雜穀 Miscellaneous Cereal			面積 Sowed Area
	面積 Sowed Area	段收 Y.P.T	收穫量 Production	
1936	—	—	—	—
1937	123.6	133.3	164.8	126.1
1938	117.8	135.9	160.9	121.4
1939	258.2	100.0	258.7	192.5
1940	110.0	110.3	120.9	107.8
1941	107.2	100.0	108.1	106.7
1942	185.7	64.1	120.2	191.4
1943	115.5	102.6	118.1	113.9
1944	181.4	89.7	164.3	171.5
1945	124.7	76.9	97.0	120.0
1946	100.6	97.4	97.0	96.3
1947	87.7	84.6	74.4	86.3
1948	111.0	89.7	99.4	100.4
1949	138.1	102.6	141.4	96.6
1950	104.2	84.6	89.4	102.5
1951	135.3	89.7	120.3	141.1
1952	206.7	94.9	194.4	211.6
1953	87.1	120.5	105.6	88.6
1954	102.8	102.6	106.0	103.8
1955	106.5	107.7	113.4	106.9
1956	105.0	94.9	100.9	106.0
1957	103.5	84.6	101.3	103.4
1958	106.6	125.6	134.4	107.2
1959	104.9	102.6	106.7	106.0
1960	100.0	100.0	100.0	100.0
1961	99.0	120.5	119.4	102.0
1962	97.8	125.6	122.6	99.2
1963	98.8	135.9	133.5	98.4
1964	105.5	146.2	155.6	97.4

8. INDEX NUMBER OF MISCELLANEOUS  
CEREAL PRODUCTION (1)1960=100  
Unit : %

粟 Millet		粟 Barnyard millet		
段收 Y.P.T.	收穫量 Production	面積 Sowed Area	段收 Y.P.T.	收穫量 Production
139.5	172.6	1 437.6	105.0	1 471.0
144.7	173.1	1 301.2	110.0	1 450.3
126.3	241.9	1 852.4	85.0	1 515.7
121.0	129.8	840.4	65.0	526.8
102.6	108.8	1 115.0	65.0	717.2
63.2	119.8	1 108.3	65.0	729.8
107.9	122.5	987.9	75.0	755.2
94.7	160.8	1 893.8	75.0	1 449.2
68.4	82.9	315.1	75.0	229.6
97.4	93.6	526.5	65.0	334.0
78.9	68.5	436.6	55.0	245.0
81.6	82.3	543.2	70.0	373.5
92.1	88.0	716.1	80.0	564.7
78.9	80.6	721.6	70.0	494.6
89.5	124.2	225.6	100.0	222.9
97.4	205.7	281.2	80.0	229.0
123.7	109.1	91.1	105.0	94.0
100.0	103.1	130.6	100.0	129.2
110.5	117.7	94.7	110.0	103.5
100.0	104.6	99.7	100.0	96.8
100.0	101.6	101.2	100.0	101.8
134.2	142.5	119.1	180.0	212.2
102.6	107.4	104.7	100.0	103.5
100.0	100.0	100.0	100.0	100.0
121.0	123.4	94.9	145.0	138.5
128.9	125.6	164.1	125.0	203.2
139.5	135.6	77.7	125.0	94.8
142.1	137.9	259.0	105.0	275.4

1960=100  
單位：%

## 8. 雜穀生產指數 (2)

穀種別 By Kind 年度別 By Year	糜 Glutinous millet			黍 Sorghum		
	面積 Sowed Area	段收 Y.P.T.	收穫量 Production	面積 Sowed Area	段收 Y.P.T.	收穫量 Production
1936	—	—	—	—	—	—
1937	79.1	185.7	145.9	136.5	124.4	167.4
1938	72.4	171.4	122.8	130.4	117.8	151.7
1939	280.8	160.7	442.4	131.8	68.9	90.7
1940	53.1	164.3	85.5	101.6	95.6	97.3
1941	41.8	153.6	63.4	95.4	106.7	101.9
1942	152.7	82.1	123.3	88.6	91.1	79.7
1943	17.6	146.4	25.2	89.1	100.0	89.0
1944	182.7	96.4	172.8	117.4	113.3	132.1
1945	15.3	110.7	16.8	102.0	88.9	90.3
1946	48.4	146.4	69.4	108.9	86.7	92.9
1947	70.2	132.1	90.6	119.7	86.7	102.5
1948	75.8	139.3	103.9	139.2	88.9	123.6
1949	117.8	146.4	168.8	182.6	100.0	179.3
1950	127.3	139.3	173.6	182.6	91.1	166.2
1951	204.0	110.7	223.8	106.9	97.8	104.1
1952	329.0	110.7	359.2	118.7	88.9	105.1
1953	98.6	160.7	142.5	80.9	95.6	76.0
1954	105.3	125.0	130.9	100.9	97.8	97.4
1955	115.2	110.7	125.3	108.0	100.0	106.9
1956	108.2	117.9	126.1	101.8	102.2	102.5
1957	106.6	78.6	81.7	97.8	100.0	97.2
1958	95.3	160.7	149.5	100.4	126.7	125.6
1959	101.7	117.9	118.9	99.7	111.1	109.9
1960	100.0	100.0	100.0	100.0	100.0	100.0
1961	111.2	160.7	176.1	91.0	108.9	98.7
1962	109.6	117.9	128.6	109.7	106.7	117.0
1963	92.0	139.3	126.2	108.2	102.2	110.5
1964	89.5	125.0	110.7	136.5	106.7	145.6

8. INDEX NUMBER OF MISCELLANEOUS CEREAL PRODUCTION (2) 1960=100  
Unit : %

옥수수 Corn			모밀 Buck Wheat		
面積 Sowed Area	段收 Y.P.T.	收穫量 Production	面積 Sowed Area	段收 Y.P.T.	收穫量 Production
59.9	128.8	77.6	138.1	145.2	263.3
61.1	113.6	68.9	123.0	151.6	245.3
62.6	88.1	54.9	49.0	90.3	941.6
90.3	71.2	64.1	134.4	103.2	184.2
81.1	83.1	67.2	124.4	116.1	191.3
78.2	91.5	71.6	276.4	71.0	252.6
94.0	98.3	92.0	146.8	83.9	163.1
101.3	93.2	94.8	297.7	90.3	348.7
192.9	76.3	147.1	108.3	87.1	124.3
91.0	89.8	81.7	124.7	100.0	163.1
93.2	86.4	80.9	70.6	87.1	81.6
123.8	88.1	110.0	139.5	109.7	197.9
154.6	103.4	160.6	315.8	125.8	516.8
87.2	91.5	79.8	78.3	100.0	103.7
57.9	93.2	54.2	175.0	100.0	228.4
92.0	98.3	89.7	304.8	93.5	377.8
84.4	105.1	88.1	83.1	122.6	133.6
93.0	100.0	92.9	105.4	119.4	163.5
100.6	96.6	97.4	108.0	80.6	115.2
104.1	79.7	82.7	101.5	77.4	103.9
107.8	93.2	101.2	102.9	77.4	104.8
98.6	101.7	100.3	114.5	93.5	141.7
95.5	103.4	99.3	109.2	77.4	112.1
100.0	100.0	100.0	100.0	100.0	100.0
103.6	113.6	118.2	81.5	90.3	96.9
112.3	113.6	128.2	69.8	96.8	87.8
137.0	108.5	149.4	64.5	119.4	101.6
186.7	135.7	253.8	66.1	125.8	108.5

1960=100  
單位：%

## 9. 豆類生產指數 (1)

穀種別 By Kind 年度別 By Year	豆類 Pulses			大豆 Soy bean		
	面積 Sowed Area	段收 Y.P.T.	收穫量 Production	面積 Sowed Area	段收 Y.P.T.	收穫量 Production
1936	—	—	—	—	—	—
1937	136.7	157.4	216.4	135.3	161.7	219.1
1938	130.2	140.4	184.7	128.7	144.7	186.5
1939	119.6	72.3	87.9	117.5	74.5	87.9
1940	97.9	129.8	127.6	96.1	134.0	128.1
1941	97.9	142.5	139.6	96.1	146.8	141.8
1942	79.4	93.6	75.3	78.3	95.7	74.6
1943	91.9	100.0	93.0	93.7	102.1	96.0
1944	91.5	104.3	95.2	94.5	104.3	97.8
1945	85.0	106.4	91.7	89.3	108.5	96.2
1946	80.6	121.3	98.6	82.3	125.5	102.8
1947	82.1	110.6	91.0	81.7	114.9	93.1
1948	87.4	117.0	102.1	86.8	119.1	102.2
1949	99.3	129.8	129.9	91.8	138.3	127.2
1950	90.2	104.3	94.4	88.7	104.3	91.6
1951	90.0	95.7	87.1	91.5	97.9	89.2
1952	97.7	95.7	93.4	96.7	95.7	92.2
1953	90.3	117.0	107.0	91.4	121.3	109.5
1954	92.8	127.7	119.5	94.4	131.9	123.4
1955	97.7	114.9	112.0	98.4	117.0	114.5
1956	97.0	117.0	114.9	98.7	119.1	117.9
1957	99.8	114.9	114.9	101.5	117.0	117.4
1958	98.0	119.1	116.4	98.4	121.3	117.9
1959	98.4	106.4	105.1	99.1	106.4	106.1
1960	100.0	100.0	100.0	100.0	100.0	100.0
1961	106.2	119.1	126.4	106.2	119.1	126.9
1962	105.8	112.8	120.8	105.2	114.9	119.9
1963	105.4	114.9	120.9	103.5	117.0	120.3
1964	105.1	119.1	126.7	102.9	121.3	125.3

9. INDEX NUMBER OF PULSES PRODUCTION (1) 1960=100  
Unit : %

小豆			綠豆		
Red bean			Green bean		
面積	段收	收穫量	面積	段收	收穫量
Sowed Area	Y.P.T.	Production	Sowed Area	Y.P.T.	Production
173.6	144.2	254.3	154.9	141.0	215.4
167.6	130.2	222.2	146.7	130.8	188.9
158.2	67.4	107.2	140.2	71.8	100.3
135.8	120.9	164.5	87.8	118.0	102.4
124.6	130.2	163.8	67.5	133.3	89.8
104.7	95.3	99.8	58.3	105.1	61.1
104.5	95.3	101.5	44.8	89.7	39.6
96.9	109.3	106.2	27.3	141.0	37.9
74.2	111.6	84.4	36.7	112.8	40.7
83.3	107.0	90.3	59.0	89.7	53.0
104.1	95.3	101.0	66.6	87.2	58.3
100.2	113.9	115.3	89.9	120.5	106.7
152.5	90.7	138.1	159.3	143.6	226.7
86.7	116.3	101.3	127.8	123.1	155.0
82.9	93.0	78.8	59.0	97.4	57.0
96.9	104.6	102.0	92.9	100.0	92.9
85.4	116.3	99.6	91.4	117.9	106.4
86.0	120.9	104.9	89.1	128.2	113.7
99.0	107.0	105.9	91.2	120.5	108.4
91.1	113.9	106.0	82.9	120.5	98.4
93.2	116.3	109.1	84.0	125.6	104.8
98.2	111.6	110.3	95.3	112.8	105.8
96.0	100.0	98.1	93.9	105.1	97.5
100.0	100.0	100.0	100.0	100.0	100.0
102.4	118.6	121.6	82.4	120.5	98.1
102.4	125.6	130.1	71.4	115.4	82.2
105.9	120.9	128.7	75.7	107.7	81.2
108.9	132.6	146.0	69.4	110.3	75.4



1960=100  
單位：%

## 9. 豆類生產指數 (6)

穀種別 By Kind 年度別 By Year	菜 豆 Kidney bean			豌豆 Peas		
	面積	段收	收穫量	面積	段收	收穫量
	Sowed Area	Y.P.T.	Production	Sowed Area	Y.P.T.	Production
1936	—	—	—	—	—	—
1937	54.2	139.6	75.5	164.7	157.7	283.5
1938	49.0	127.1	62.6	116.3	163.5	189.9
1939	54.9	52.1	28.8	120.1	134.6	161.8
1940	52.3	100.0	52.0	60.6	165.4	100.4
1941	71.7	106.2	77.1	60.0	128.8	78.1
1942	60.0	102.1	61.1	55.8	169.2	94.6
1943	60.4	87.5	52.4	41.7	86.5	35.9
1944	48.5	133.3	65.1	32.6	132.7	43.8
1945	50.6	110.4	55.5	43.4	88.5	38.3
1946	64.6	114.6	74.7	52.7	121.1	64.2
1947	73.2	91.7	67.6	74.8	76.9	57.7
1948	80.1	106.2	86.1	81.2	103.8	84.8
1949	106.0	127.1	135.3	121.4	130.8	159.0
1950	106.0	91.7	97.3	113.6	92.3	104.8
1951	11.6	81.2	9.4	51.6	94.2	48.5
1952	58.0	93.7	55.0	93.8	90.4	85.7
1953	48.5	112.5	55.2	71.1	100.0	71.0
1954	60.5	108.3	65.6	73.1	126.9	93.6
1955	70.8	102.1	72.9	78.9	101.9	81.0
1956	71.8	87.5	62.2	87.7	107.7	94.1
1957	83.9	106.2	88.5	93.8	107.7	101.8
1958	78.1	102.1	79.3	88.5	103.8	91.9
1959	81.2	104.2	85.3	98.3	98.1	97.4
1960	100.0	100.0	100.0	100.0	100.0	100.0
1961	92.2	112.5	103.8	88.3	138.5	122.4
1962	83.7	95.8	80.5	122.0	136.5	167.1
1963	104.6	95.8	99.7	109.4	86.5	95.7
1964	116.8	102.1	120.7	88.1	88.5	78.6

9. INDEX NUMBER OF PULSES PRODUCTION (2) 1960=100  
Unit : %

落花生 Peanut			其他豆类 Other beans		
面積 Sowed Area	段收 Y.P.T.	收穫量 Production	面積 Sowed Area	段收 Y.P.T.	收穫量 Production
36.8	148.8	54.4	45.6	93.4	42.5
35.8	129.3	45.6	47.9	85.2	41.1
36.2	80.5	29.3	47.8	54.1	25.7
48.5	80.5	39.2	50.2	78.7	39.4
48.7	102.4	49.3	70.7	83.6	59.0
19.7	112.2	22.0	65.5	78.7	45.8
37.5	85.4	31.6	44.4	67.2	29.7
29.6	63.4	18.8	49.7	86.9	43.1
17.8	209.8	37.4	34.7	67.2	23.2
17.0	197.6	33.4	48.1	70.5	34.2
24.9	212.2	52.5	35.0	73.8	25.7
54.7	190.2	103.3	67.5	80.3	53.8
101.0	148.8	149.8	109.7	95.1	103.8
112.8	217.1	243.5	109.7	75.4	82.0
25.6	139.0	35.5	147.1	63.9	93.3
72.9	68.3	48.9	178.0	72.1	129.1
70.6	87.8	60.9	81.7	80.3	65.2
63.3	92.7	58.5	77.0	77.0	59.0
62.5	85.4	52.8	89.1	80.3	71.9
68.2	95.1	63.8	83.3	86.9	71.7
65.9	82.9	54.5	91.4	77.0	70.9
66.8	92.7	61.4	101.7	109.8	112.4
79.8	107.3	84.2	95.8	113.1	108.2
100.0	100.0	100.0	100.0	100.0	100.0
124.2	126.8	157.5	157.5	93.4	147.6
136.9	124.4	170.3	190.2	75.4	144.7
154.8	131.7	204.3	215.4	62.3	134.8
148.0	139.0	206.3	225.0	63.9	144.5

26 總 括

面積：段步  
單位：段收：kg  
收穫量：t

10. 食糧作物生產實績 (1)

穀種別 年別, 道別	合 計 Total			米
	面 積 Planted Area	段 收 Y.P.T.	收 穫 量 Production	面 積 Planted Area
1936	11 869 928	170	2 012 809.8	11 869 928
1937	30 098 141	157	4 727 703.4	11 899 949
1938	30 151 386	139	4 201 458.0	11 993 412
1939	28 665 556	95	2 729 510.4	7 740 675
1940	29 713 636	132	3 908 300.0	11 813 952
1941	29 008 757	154	4 473 906.1	11 881 935
1942	26 617 376	105	2 796 102.3	8 110 409
1943	28 808 563	115	3 309 448.5	11 029 422
1944	28 148 039	117	3 279 380.3	8 904 136
1945	25 290 763	120	3 035 452.9	10 547 401
1946	23 716 659	126	2 999 398.8	11 071 568
1947	24 105 935	133	3 197 726.0	11 230 883
1948	25 025 127	141	3 538 317.5	11 212 037
1949	25 510 234	146	3 713 894.1	10 527 051
1950	25 028 178	142	3 544 947.4	10 979 841
1951	22 690 755	122	2 772 664.4	9 227 609
1952	23 956 765	107	2 556 969.6	8 144 060
1953	25 235 764	149	3 770 057.1	10 779 804
1954	25 695 660	153	3 923 869.2	10 774 097
1955	26 409 327	151	3 990 857.5	10 981 653
1956	26 878 165	130	3 502 811.4	11 058 213
1957	27 581 177	142	3 906 026.5	11 140 877
1958	26 948 222	157	4 223 912.8	11 175 482
1959	27 042 686	159	4 288 265.8	11 224 628
1960	27 274 100	156	4 248 322.5	11 304 707
1961	27 637 555	178	4 924 929.0	11 374 840
1962	28 282 781	160	4 523 814.0	11 484 914
1963	29 160 313	152	4 439 851.1	11 650 216
1964	30 623 987	204	6 232 149.5	12 051 683
서울 特別市	128 198	239	30 645.0	83 174
釜山 市	81 822	196	16 048.0	45 108
京畿 道	3 302 590	211	696 184.1	1 684 503
江畿 道	1 699 190	182	309 367.9	511 873
忠清 北 道	2 187 162	177	386 750.1	709 533
忠清 南 道	3 700 375	204	755 872.6	1 665 124
全羅 北 道	3 725 544	240	895 302.4	1 639 489
全羅 南 道	5 443 702	229	1 248 478.1	2 044 140
慶尙 北 道	5 736 015	153	879 758.8	1 947 841
慶尙 南 道	3 936 903	204	802 709.8	1 670 617
濟州 道	632 486	309	211 032.7	50 281

## 10. RESULT OF FOOD CROPS PRODUCTION (1)

Area : Tanbo  
Unit : Y.P.T. : kg  
Production : t

Rice		麥類 Barley & Wheat		By Kind /	
段收 Y.P.T.	收穫量 Production	面積 Sowed Area	段收 Y.P.T.	收穫量 Production	By year & Province
170	2 012 809.8	...	...	...	1 9 3 6
234	2 786 199.0	10 816 341	106	1 149 373.6	1 9 3 7
210	2 513 680.0	11 052 750	80	885 342.7	1 9 3 8
136	1 056 576.0	11 201 731	91	1 016 257.6	1 9 3 9
188	2 218 834.5	11 852 253	86	1 019 189.7	1 9 4 0
229	2 721 588.8	11 011 101	90	992 467.4	1 9 4 1
187	1 516 209.8	11 447 676	73	841 333.5	1 9 4 2
176	1 943 010.6	11 670 856	59	686 550.2	1 9 4 3
166	1 477 429.5	11 721 127	91	1 063 230.3	1 9 4 4
175	1 848 359.1	8 300 771	40	331 342.7	1 9 4 5
157	1 735 255.9	7 139 186	78	557 615.6	1 9 4 6
178	1 994 400.0	7 583 034	66	501 484.3	1 9 4 7
199	2 229 943.1	7 784 255	67	522 373.3	1 9 4 8
202	2 121 656.5	7 987 153	84	674 664.3	1 9 4 9
192	2 103 464.2	8 140 707	86	698 750.8	1 9 5 0
177	1 634 292.1	6 886 670	59	408 728.8	1 9 5 1
164	1 336 834.4	7 676 206	76	584 493.2	1 9 5 2
189	2 035 580.0	8 827 576	78	689 910.4	1 9 5 3
201	2 160 397.7	8 900 545	98	870 129.7	1 9 5 4
203	2 234 189.1	9 165 615	79	726 254.1	1 9 5 5
166	1 840 459.8	9 576 215	81	771 716.4	1 9 5 6
203	2 266 226.2	10 041 545	68	684 603.7	1 9 5 7
214	2 389 649.1	9 436 812	89	836 604.1	1 9 5 8
213	2 390 755.2	9 478 523	102	963 328.3	1 9 5 9
203	2 296 724.1	9 606 275	100	962 290.9	1 9 6 0
239	2 722 013.3	9 697 692	108	1 043 548.0	1 9 6 1
200	2 295 121.6	10 120 213	98	993 971.3	1 9 6 2
237	2 765 859.0	10 700 648	28	304 509.0	1 9 6 3
242	2 921 885.9	11 192 449	97	1 081 042.0	1 9 6 4
235	19 514.9	20 224	90	1 816.6	Seoul Special City
204	9 202.5	31 478	145	4 571.0	Busan City
254	428 053.0	760 999	96	73 005.0	Gyeonggi-do
206	105 440.1	242 282	71	17 260.2	Gangweon-do
233	165 485.9	833 443	69	57 917.8	Chungcheong-bug-do
252	420 024.3	1 246 395	85	105 322.9	Chungcheong-nam-do
263	431 264.4	1 437 664	97	139 937.0	Jeonla-bug-do
258	526 968.0	2 306 325	112	258 863.0	Jeonla-nam-do
228	444 833.6	2 392 154	88	210 019.7	Gyeongsang-bug-do
220	367 249.8	1 646 868	115	189 846.8	Gyeongsang-nam-do
77	3 849.4	274 617	82	22 482.0	Jeju-do

## 10. 食糧作物生產實績 (2)

繼 續

穀種別 年別, 道別	雜 穀 Miscellaneous Cereal			豆
	面 積 Sowed Area	段 收 Y.P.T.	收 穫 量 Production	面 積 Sowed Area
1936	...	...	...	...
1937	2 558 779	52	133 018.9	4 393 170
1938	2 438 893	53	129 914.3	4 183 936
1939	5 345 362	39	208 869.7	3 845 031
1940	2 278 053	43	97 594.0	3 148 104
1941	2 219 351	39	87 271.8	3 146 430
1942	3 844 084	25	97 056.0	2 551 645
1943	2 390 419	40	95 389.3	2 953 626
1944	3 756 695	35	132 645.3	2 941 502
1945	2 581 368	30	78 353.0	2 732 169
1946	2 082 469	38	78 351.9	2 590 568
1947	1 814 837	33	60 047.8	2 637 279
1948	2 299 283	35	80 268.9	2 810 185
1949	2 859 785	40	114 144.0	3 192 270
1950	2 157 958	33	72 216.3	2 898 637
1951	2 800 788	35	97 105.0	2 893 101
1952	4 280 205	37	156 953.8	3 140 032
1953	1 803 645	47	85 227.6	2 902 736
1954	2 127 544	40	85 582.3	2 983 594
1955	2 205 324	42	91 544.6	3 139 636
1956	2 173 805	37	81 441.9	3 118 428
1957	2 143 278	38	81 805.6	3 207 755
1958	2 207 882	49	108 470.1	3 151 244
1959	2 171 086	40	86 113.2	3 164 042
1960	2 070 511	39	80 739.4	3 214 154
1961	2 050 364	47	96 367.7	3 412 688
1962	2 024 759	49	99 009.7	3 399 098
1963	2 045 186	53	107 766.8	3 387 520
1964	2 193 371	57	125 649.5	3 377 004
서울 特別市	4 757	64	305.7	12 655
釜山 市	546	64	35.2	2 613
京畿 道	191 535	60	11 584.7	538 908
江畿 道	482 096	66	31 726.9	302 040
忠清 北 道	200 562	62	12 382.0	318 530
忠清 南 道	98 812	55	5 399.3	514 234
全羅 北 道	98 118	44	4 310.7	281 771
全羅 南 道	324 951	66	21 286.9	417 593
慶尙 北 道	497 499	36	17 853.2	686 327
慶尙 南 道	97 029	35	3 401.7	258 193
濟州 道	197 466	88	17 363.2	44 140

## 10. RESULT OF FOOD CROPS PRODUCTION (2)

Continued

Pulses 類		薯 Potatoes 類			By Kind /
段收 Y.P.T.	收穫量 Production	面積 Planted Area	段收 Y.P.T.	收穫量 Production	
...	...	...	...	...	1 9 3 6
74	325 460.3	429 902	776	333 651.6	1 9 3 7
66	277 783.8	482 395	818	394 737.2	1 9 3 8
34	132 203.6	532 757	592	315 603.5	1 9 3 9
61	191 819.4	621 274	613	380 862.4	1 9 4 0
67	209 914.6	749 940	617	462 663.5	1 9 4 1
44	113 260.5	663 562	344	228 242.5	1 9 4 2
47	139 907.8	764 240	582	444 590.6	1 9 4 3
49	143 230.5	824 579	561	462 844.7	1 9 4 4
50	137 965.4	1 129 054	566	639 432.7	1 9 4 5
57	148 221.0	832 868	576	479 954.4	1 9 4 6
52	136 798.9	839 902	601	504 995.0	1 9 4 7
55	153 541.5	919 367	601	552 190.7	1 9 4 8
61	195 347.7	943 975	644	608 081.6	1 9 4 9
49	142 025.0	851 035	621	528 491.1	1 9 5 0
45	130 928.0	882 587	568	501 610.5	1 9 5 1
45	140 462.6	716 262	472	338 225.6	1 9 5 2
55	160 919.8	922 003	866	798 419.3	1 9 5 3
60	179 756.3	909 880	690	628 003.2	1 9 5 4
54	168 498.3	917 099	840	770 371.4	1 9 5 5
55	172 814.7	951 504	669	636 378.6	1 9 5 6
54	172 742.9	1 047 722	669	700 648.1	1 9 5 7
56	174 992.6	976 802	731	714 196.9	1 9 5 8
50	158 028.0	1 004 407	687	690 041.1	1 9 5 9
47	150 380.1	1 078 453	703	758 188.0	1 9 6 0
56	190 097.0	1 101 971	792	872 903.0	1 9 6 1
53	181 615.6	1 253 797	761	954 095.8	1 9 6 2
54	181 795.5	1 376 743	784	1 079 920.8	1 9 6 3
56	190 553.4	1 809 480	1 057	1 913 018.7	1 9 6 4
68	857.5	7 388	1 103	8 150.3	Seoul Special City
53	137.3	2 077	1 012	2 102.0	Busan City
64	34 356.7	126 645	1 178	149 184.7	Gyeonggi-do
60	18 186.8	160 899	850	136 753.9	Gangweon-do
64	20 545.0	125 094	1 043	130 419.4	Chungcheong-bug-do
65	33 643.5	175 810	1 089	191 482.6	Chungcheong-nam-do
62	17 567.4	268 502	1 794	302 222.9	Jeonla-bug-do
57	23 609.1	350 693	1 191	417 751.1	Jeonla-nam-do
44	29 969.6	212 194	835	177 082.7	Gyeongsang-bug-do
38	9 931.7	264 196	879	232 279.8	Gyeongsang-nam-do
40	1 748.8	115 982	1 428	165 589.3	Jeju-do

30 米 穀

面積: 段步  
單位: 段 收: kg  
收穫量: t

11. 米 穀 生 產 實 績

區 分 年別, 道別	合 計 Total			水 Paddy
	面 積 Planted Area	段 收 Y.P.T.	收 穫 量 Production	面 積 Planted Area
1 9 3 6	11 869 928	170	2 012 809.8	...
1 9 3 7	11 899 949	234	2 786 199.0	...
1 9 3 8	11 993 412	210	2 513 680.0	...
1 9 3 9	7 740 675	136	1 056 576.0	...
1 9 4 0	11 813 952	188	2 218 834.5	...
1 9 4 1	11 881 935	229	2 721 588.8	...
1 9 4 2	8 110 409	187	1 516 209.8	...
1 9 4 3	11 029 422	176	1 943 010.6	...
1 9 4 4	8 904 136	166	1 477 429.5	...
1 9 4 5	10 547 401	175	1 848 359.1	...
1 9 4 6	11 071 568	157	1 735 255.9	...
1 9 4 7	11 230 883	178	1 994 400.0	...
1 9 4 8	11 212 037	199	2 229 943.1	...
1 9 4 9	10 527 051	202	2 121 656.5	...
1 9 5 0	10 979 841	192	2 103 464.2	...
1 9 5 1	9 227 609	177	1 634 292.1	...
1 9 5 2	8 144 060	164	1 336 834.4	8 116 360
1 9 5 3	10 779 804	189	2 035 580.0	10 744 200
1 9 5 4	10 774 097	201	2 160 397.7	10 737 707
1 9 5 5	10 981 653	203	2 234 189.1	10 945 512
1 9 5 6	11 058 213	166	1 840 459.8	11 023 444
1 9 5 7	11 140 877	203	2 266 226.2	11 103 554
1 9 5 8	11 175 482	214	2 389 649.1	11 135 330
1 9 5 9	11 224 628	213	2 390 755.2	11 181 676
1 9 6 0	11 304 707	203	2 296 724.1	11 261 286
1 9 6 1	11 374 840	239	2 722 013.3	11 329 112
1 9 6 2	11 484 914	200	2 295 121.6	11 431 494
1 9 6 3	11 650 216	237	2 765 859.0	11 582 929
1 9 6 4	12 051 683	242	2 921 885.9	11 913 358
市 別	83 174	235	19 514.9	82 401
山 東 省	45 108	204	9 202.5	45 108
江 蘇 省	1 684 503	254	428 053.0	1 678 051
江 蘇 省 蘇 州 市	511 873	206	105 440.1	509 516
江 蘇 省 清 江 浦 市	709 533	233	165 485.9	706 405
江 蘇 省 清 江 浦 市 北 南 道	1 665 124	252	420 024.3	1 655 348
江 蘇 省 全 羅 道 北 南 道	1 639 489	263	431 264.4	1 616 671
江 蘇 省 全 羅 道 南 南 道	2 044 140	258	526 968.0	2 015 840
江 蘇 省 慶 尚 道 北 南 道	1 947 841	228	444 833.6	1 937 448
江 蘇 省 慶 尚 道 南 南 道	1 670 617	220	367 249.8	1 656 291
江 蘇 省 濟 州 道	50 281	77	3 849.4	10 279

## II. RICE GRAIN PRODUCTION

Area : Tanbo  
Unit : Y.P.T. : kg  
Production : t

Field Rice		Upland Rice			Classification /
段收 Y.P.T.	收穫量 Production	面積 Planted Area	段收 Y.P.T.	收穫量 Production	
...	...	...	...	...	1936
...	...	...	...	...	1937
...	...	...	...	...	1938
...	...	...	...	...	1939
...	...	...	...	...	1940
...	...	...	...	...	1941
...	...	...	...	...	1942
...	...	...	...	...	1943
...	...	...	...	...	1944
...	...	...	...	...	1945
...	...	...	...	...	1946
...	...	...	...	...	1947
...	...	...	...	...	1948
...	...	...	...	...	1949
...	...	...	...	...	1950
...	...	...	...	...	1951
164	1 334 883.2	27 700	70	1 951.2	1952
189	2 033 114.0	35 604	69	2 466.0	1953
201	2 157 866.8	36 390	70	2 530.9	1954
204	2 231 673.3	36 141	70	2 515.8	1955
167	1 838 534.4	34 769	55	1 925.4	1956
204	2 264 949.4	37 323	34	1 276.8	1957
214	2 386 696.8	40 152	74	2 952.3	1958
214	2 388 860.2	42 952	44	1 895.0	1959
204	2 294 104.2	43 421	60	2 619.9	1960
240	2 718 243.2	45 728	82	3 770.1	1961
200	2 291 261.8	53 420	72	3 859.8	1962
238	2 759 522.6	67 287	94	6 336.4	1963
244	2 908 333.8	138 325	98	13 552.1	1964
235	19 376.3	773	179	138.6	Seoul Special City
204	9 202.5	—	—	—	Busan City
254	426 997.0	6 452	164	1 056.0	Gyeonggi-do
206	105 033.4	2 357	151	356.7	Gangweon-do
234	165 037.4	3 128	143	448.5	Chungcheong-bug-do
253	418 712.0	9 776	134	1 312.3	Chungcheong-nam-do
265	428 691.4	22 818	113	2 573.0	Jeonla-bug-do
259	523 055.0	28 300	138	3 913.0	Jeonla-nam-do
229	443 544.3	10 393	124	1 289.3	Gyeongsang-bug-do
221	366 518.9	14 326	51	730.9	Gyeongsang-nam-do
206	2 115.6	40 002	43	1 733.8	Jeju-do



32 米 穀

面積：段步  
單位：段 收：kg  
收穫量：t

12. 水稻粳糯別生產實績

區 分 年別、道別	合 計 Total			梗 Non-
	面 積 Planted Area	段 收 Y.P.T.	收 穫 量 Production	面 積 Planted Area
1 9 5 4	10 737 707	201	2 157 866.8	10 294 599
1 9 5 5	10 945 512	204	2 231 673.3	10 497 425
1 9 5 6	11 023 444	167	1 838 534.6	10 709 495
1 9 5 7	11 103 554	204	2 264 949.5	10 771 995
1 9 5 8	11 135 330	214	2 386 696.8	10 755 588
1 9 5 9	11 181 676	214	2 388 860.2	10 761 516
1 9 6 0	11 261 286	204	2 294 104.2	10 819 174
1 9 6 1	11 329 112	240	2 718 243.2	10 883 310
1 9 6 2	11 431 494	200	2 291 261.8	11 020 568
1 9 6 3	11 582 929	238	2 759 522.6	11 146 766
1 9 6 4	11 913 358	244	2 908 333.8	11 428 355
서울特別市	82 401	235	19 376.3	80 006
釜山市	45 108	204	9 202.5	43 069
京畿道	1 678 051	254	426 997.0	1 604 984
江原道	509 516	206	105 083.4	490 882
忠清北道	706 405	234	165 037.4	676 461
忠清南道	1 655 348	253	418 712.0	1 603 845
全羅北道	1 616 671	265	428 691.4	1 555 416
全羅南道	2 015 840	259	523 055.0	1 922 457
慶尙北道	1 937 448	229	443 544.3	1 872 826
慶尙南道	1 656 291	221	366 518.9	1 568 189
濟州道	10 279	206	2 115.6	10 220

12. PADDY FIELD RICE PRODUCTION CLASSIFIED BY  
NON-GLUTINOUS RICE AND GLUTINOUS RICEArea : Tanbo  
Unit : Y.P.T : kg  
Production : t

米 glutinous Rice		糯 Glutinous Rice		Classification / By year & Province	
段收 Y.P.T	收穫量 Production	面積 Planted Area	段收 Y.P.T		收穫量 Production
202	2 082 443.2	443 108	170	75 423.6	1 9 5 4
205	2 152 398.0	448 087	177	79 275.3	1 9 5 5
167	1 793 766.9	313 949	143	44 767.7	1 9 5 6
205	2 210 546.3	331 559	164	54 403.2	1 9 5 7
216	2 318 657.2	379 742	179	68 039.6	1 9 5 8
215	2 311 651.2	420 160	184	77 209.0	1 9 5 9
205	2 214 334.8	442 112	180	79 769.4	1 9 6 0
241	2 622 441.2	445 802	215	95 802.0	1 9 6 1
201	2 217 020.1	410 926	181	74 241.7	1 9 6 2
239	2 664 975.9	436 163	217	94 546.7	1 9 6 3
246	2 805 969.9	485 003	211	102 363.9	1 9 6 4
235	18 837.9	2 395	225	538.4	Seoul Special City
205	8 817.8	2 039	189	384.7	Busan City
255	409 699.0	73 067	237	17 298.0	Gyeonggi-do
207	101 746.3	18 634	179	3 337.1	Gangwon-do
235	159 108.8	29 944	198	5 928.6	Chungcheong-bug-do
253	406 542.7	51 503	236	12 169.3	Chungcheong-nam-do
266	413 495.6	61 255	248	15 195.8	Jeolla-bug-do
260	500 692.0	93 383	239	22 363.0	Jeolla-nam-do
230	430 524.4	64 622	201	13 019.9	Gyeongsang-bug-do
226	354 402.1	88 102	138	12 116.8	Gyeongsang-nam-do
206	2 103.3	59	208	12.3	Jeju-do

34 米 穀

面積：段步  
單位：段收：kg  
收穫量：t

13. 陸稻梗糯別生產實績

區 分 年別、道別	合 計 Total			梗 Non-
	面 積 Planted Area	段 收 Y.P.T.	收 穫 量 Production	面 積 Planted Area
1954	36 390	70	2 530.9	35 044
1955	36 141	70	2 515.8	34 976
1956	34 769	55	1 925.5	33 976
1957	37 323	34	1 276.9	36 364
1958	40 152	74	2 952.3	38 740
1959	42 952	44	1 895.0	41 770
1960	43 421	60	2 619.9	41 140
1961	45 728	82	3 770.1	44 528
1962	53 420	72	3 859.8	52 589
1963	67 287	94	6 336.4	64 284
1964	138 325	98	13 552.1	128 390
서울特別市	773	179	138.6	752
釜山市	—	—	—	—
京畿道	6 452	164	1 056.0	5 418
江原道	2 357	151	356.7	1 558
忠清北道	3 128	143	448.5	2 296
忠清南道	9 776	134	1 312.3	9 019
全羅北道	22 818	113	2 573.0	21 119
全羅南道	28 300	138	3 913.0	26 417
慶尙北道	10 393	124	1 289.3	9 013
慶尙南道	14 326	51	730.9	13 208
濟州道	40 002	43	1 733.8	39 590

13. UPLAND RICE PRODUCTION CLASSIFIED BY  
NON-GLUTINOUS RICE AND GLUTINOUS RICEArea : Tanbo  
unit : Y.P.T. : kg  
Production : t

米 glutinous Rice		糯 米 Glutinous Rice			Classification / By year & Province
段收 Y.P.T.	收穫量 Production	面積 Planted Area	段收 Y.P.T.	收穫量 Production	
70	2 441.2	1 346	67	89.7	1 9 5 4
69	2 430.4	1 165	73	85.4	1 9 5 5
55	1 885.4	793	50	40.1	1 9 5 6
34	1 225.9	959	53	51.0	1 9 5 7
73	2 842.8	1 412	77	109.5	1 9 5 8
44	1 833.1	1 182	52	61.9	1 9 5 9
60	2 457.6	2 281	71	162.3	1 9 6 0
82	3 638.3	1 200	110	131.8	1 9 6 1
72	3 777.3	831	99	82.5	1 9 6 2
93	5 998.7	3 003	112	337.7	1 9 6 3
97	12 439.7	9 935	112	1 112.4	1 9 6 4
179	134.8	21	181	3.8	Seoul Special City
—	—	—	—	—	Busan City
165	892.0	1 034	159	164.0	Gyeonggi-do
156	242.3	799	143	114.4	Gangweon-do
151	346.7	832	122	101.8	Chungcheong-bug-do
137	1 239.4	757	96	72.9	Chungcheong-nam-do
114	2 408.3	1 699	97	164.7	Jeolla-bug-do
140	3 692.0	1 883	117	221.0	Jeolla-nam-do
122	1 096.7	1 380	140	192.6	Gyeongsang-bug-do
52	682.8	1 118	43	48.1	Gyeongsang-nam-do
43	1 704.7	412	71	29.1	Jeju-do

單位：面積：段步  
收：kg  
收穫量：t

14. 水稻灌溉施設別生產實績

區 分 年別、道別	合 計			土地改良組合番 Paddy Field Benefited by Irr			水 利 Irrigated
	面 積 Planted Area	段 收 Y.P.T.	收穫量 Production	面 積 Planted Area	段 收 Y.P.T.	收穫量 Production	面 積 Planted Area
1 9 5 5	10 945 512	204	2 231 673.3	1 990 468	253	504 176.7	3 390 896
1 9 5 6	11 023 444	167	1 838 534.4	1 994 272	205	409 456.2	3 436 727
1 9 5 7	11 103 554	204	2 264 949.4	2 085 365	238	496 043.7	3 620 077
1 9 5 8	11 135 330	214	2 386 696.8	2 102 575	251	527 514.9	3 697 927
1 9 5 9	11 181 676	214	2 388 860.2	2 143 578	249	532 691.3	3 731 294
1 9 6 0	11 261 286	204	2 294 104.2	2 263 411	257	581 848.7	3 753 511
1 9 6 1	11 329 112	240	2 718 243.2	2 375 673	265	629 879.5	3 811 873
1 9 6 2	11 431 494	200	2 291 261.8	2 557 913	234	598 840.2	3 905 659
1 9 6 3	11 582 929	238	2 759 522.6	2 640 497	259	682 614.5	3 952 302
1 9 6 4	11 913 358	244	2 908 333.8	2 772 783	274	758 369.3	4 186 881
서울特別市	82 401	235	19 376.3	22 439	238	5 349.5	27 381
釜山市	45 108	204	9 202.5	1 463	308	450.9	12 673
京畿道	1 678 051	254	426 997.0	297 449	272	80 896.0	555 813
江原道	509 516	206	105 083.4	62 768	228	14 313.0	280 367
忠清北道	706 405	234	165 037.4	151 573	253	38 300.0	242 206
忠清南道	1 655 348	253	418 712.0	418 325	272	113 693.9	524 652
全羅北道	1 616 671	265	428 691.4	684 671	290	198 337.3	402 664
全羅南道	2 015 840	259	523 055.0	425 593	283	120 392.0	825 985
慶尙北道	1 937 448	229	443 544.3	331 802	265	87 925.5	715 345
慶尙南道	1 656 291	221	366 518.9	374 216	263	98 255.9	595 561
濟州道	10 279	206	2 115.6	2 484	183	455.5	4 234

## 14. RICE PRODUCTION IN PADDY FIELD BY IRRIGATION FACILITIES

Area : Tanbo  
Unit : Y.P.T. : kg  
Production : t

安全番 Paddy Field		水利不安全番 Irrigated Paddy Field		天 水 番 Rain Paddy Field		Classification		
段 收	收穫量	面 積	段 收	收穫量	面 積	段 收	收穫量	
Y.P.T.	Production	Planted Area	Y.P.T.	Production	Planted Area	Y.P.T.	Production	
							By year & Province	
237	804 875.6	2 804 350	186	520 910.9	2 759 798	146	401 710.1	1 9 5 5
186	638 857.0	2 817 508	154	435 060.8	2 774 937	128	355 160.4	1 9 5 6
234	847 006.0	2 802 770	191	536 271.6	2 595 342	149	385 628.1	1 9 5 7
235	870 007.9	2 769 699	201	557 760.4	2 565 129	168	431 413.6	1 9 5 8
236	879 724.0	2 807 340	199	558 636.5	2 499 464	167	417 808.4	1 9 5 9
236	887 689.7	2 820 812	180	508 732.7	2 423 552	130	315 833.1	1 9 6 0
256	976 983.4	2 827 752	229	647 089.6	2 313 814	201	464 290.7	1 9 6 1
223	870 575.5	2 779 572	184	512 404.2	2 188 350	141	309 441.9	1 9 6 2
246	972 606.7	2 841 275	229	650 218.2	2 148 855	165	454 083.2	1 9 6 3
260	1 086 630.4	2 885 750	229	660 774.2	2 067 944	195	402 559.9	1 9 6 4
255	6 991.4	20 268	224	4 540.0	12 313	203	2 495.4	Seoul Special City
247	3 131.9	16 305	205	3 342.1	14 667	155	2 277.6	Busan City
264	146 523.0	418 454	250	104 462.0	406 335	234	95 116.0	Gyeonggi-do
212	59 402.2	108 643	194	21 107.4	57 738	178	10 260.8	Gangweon-do
247	59 726.1	191 337	227	43 390.0	121 289	195	23 621.3	Chungcheong-bug-do
259	135 889.4	446 812	245	109 451.2	265 559	225	59 677.5	Chungcheong-nam-do
275	110 584.0	295 045	243	71 820.4	234 291	205	47 949.7	Jeonla-bug-do
276	228 313.0	455 551	244	111 140.0	308 711	205	63 210.0	Jeonla-nam-do
256	183 127.4	523 141	213	111 438.5	367 160	166	61 052.9	Gyeongsang-bug-do
255	151 825.8	407 866	195	79 714.2	278 648	132	36 723.0	Gyeongsang-nam-do
264	1 116.2	2 328	158	368.4	1 233	142	175.7	Jeju-do

38 米 穀

單位：面積：段步  
收：kg  
收穫量：t

15. 水稻品種別生產實績 (1)

品種別 年別, 道別	八 達 Paldal			豐 玉 Pungock		
	面積 Planted Area	段收 Y.P.T.	收穫量 Production	面積 Planted Area	段收 Y.P.T.	收穫量 Production
1 9 5 3	371 678	...	...	759 630	...	...
1 9 5 4	983 237	...	...	1 041 388	...	...
1 9 5 5	1 126 991	...	...	1 016 489	...	...
1 9 5 6	1 010 155	...	...	1 107 320	...	...
1 9 5 7	1 206 904	203	244 678.5	1 113 025	201	223 187.9
1 9 5 8	1 280 326	213	272 977.9	1 085 229	214	232 616.7
1 9 5 9	1 441 264	222	320 187.5	1 075 347	218	234 274.8
1 9 6 0	1 637 395	225	367 964.5	963 022	209	201 231.6
1 9 6 1	1 638 870	239	391 461.6	893 951	236	211 210.7
1 9 6 2	1 617 276	207	334 561.0	891 682	196	174 991.5
1 9 6 3	1 689 907	238	402 910.3	821 879	236	193 808.5
1 9 6 4	1 647 351	240	394 749.8	706 712	244	172 268.8
서울 特別市	25 743	233	5 989.6	23 640	239	5 643.8
釜 山 市	55	200	11.0	—	—	—
京 畿 道	743 673	256	190 136.0	294 904	255	75 289.0
江 原 道	161 768	198	32 090.6	—	—	—
忠 清 北 道	218 801	232	50 758.6	165 780	237	39 293.1
忠 清 南 道	132 321	244	32 251.2	—	—	—
全 羅 北 道	71 727	251	18 026.3	48 816	234	11 444.7
全 羅 南 道	19 962	247	4 925.0	—	—	—
慶 尙 北 道	227 139	224	50 901.8	173 572	234	40 598.2
慶 尙 南 道	46 162	209	9 659.7	—	—	—
濟 州 道	—	—	—	—	—	—

## 15. PADDY RICE PRODUCTION BY SPECIES (1)

Area : Tanbo  
Unit : Y. P. T. : kg  
Production : t

八 法 Palgweng			陸 羽 132號 Yugu No. 132			By Species By year & province
面 積 Planted Area	段 收 Y.P.T.	收 穫 量 Production	面 積 Planted Area	段 收 Y.P.T.	收 穫 量 Production	
359 260	...	...	97 930	...	...	1 9 5 3
720 439	...	...	76 765	...	...	1 9 5 4
770 837	...	...	130 310	...	...	1 9 5 5
775 664	...	...	131 760	...	...	1 9 5 6
665 020	186	124 009.6	104 537	198	20 672.9	1 9 5 7
720 565	221	159 306.0	247 767	188	46 640.0	1 9 5 8
958 548	216	206 817.1	282 505	209	58 978.7	1 9 5 9
1 127 020	182	204 949.4	204 525	208	42 551.3	1 9 6 0
	—	—	170 946	210	35 871.7	1 9 6 1
1 113 828	195	216 856.7	215 262	197	42 402.4	1 9 6 2
1 044 889	240	250 678.9	189 262	208	39 298.8	1 9 6 3
1 123 786	240	269 377.5	189 652	212	40 168.4	1 9 6 4
—	—	—	—	—	—	Seoul Special City
5 346	213	1 137.4	—	—	—	Busan City
—	—	—	23 421	199	4 666.0	Gyeonggi-do
—	—	—	126 174	214	26 983.9	Gangweon-do
—	—	—	—	—	—	Chungcheong-bug-do
—	—	—	—	—	—	Chungcheong-nam-do
186 293	268	49 931.7	25 491	213	5 431.3	Jeonla-bug-do
14 038	256	3 589.0	—	—	—	Jeonla-nam-do
626 413	236	148 089.2	14 566	212	3 087.2	Gyeongsang-bug-do
291 696	228	66 630.2	—	—	—	Gyeongsang-nam-do
—	—	—	—	—	—	Jeju-do



## 15. 水稻品種別生產實績 (2)

繼續

品 種 別 年 別、道 別	鮮 瑞 Seonseo			農 林 6 號 Nonglim No. 6		
	面 積 Planted Area	段 收 Y.P.T.	收 穫 量 Production	面 積 Planted Area	段 收 Y.P.T.	收 穫 量 Production
1 9 5 3	265 042	...	...	255 557	...	...
1 9 5 4	1 092 446	...	...	561 841	...	...
1 9 5 5	822 160	...	...	580 538	...	...
1 9 5 6	911 034	...	...	889 995	...	...
1 9 5 7	684 804	195	133 463.2	1 064 453	216	229 441.1
1 9 5 8	830 750	217	180 035.0	1 134 809	239	271 428.2
1 9 5 9	852 214	217	185 275.0	1 147 665	218	248 914.5
1 9 6 0	724 299	192	139 022.9	1 378 205	201	276 915.6
1 9 6 1	596 112	239	142 370.8	1 425 464	249	354 622.6
1 9 6 2	496 412	182	90 281.0	1 528 724	226	345 511.5
1 9 6 3	402 468	238	95 630.8	1 767 445	242	428 229.9
1 9 6 4	351 369	234	82 061.3	1 797 065	250	448 774.4
서울 特別市	—	—	—	—	—	—
釜 山 市	—	—	—	16 968	232	3 937.9
京 畿 道	23 532	267	6 282.0	—	—	—
江 原 道	—	—	—	—	—	—
忠 清 北 道	36 380	235	8 536.1	—	—	—
忠 清 南 道	42 813	248	10 613.0	—	—	—
全 羅 北 道	—	—	—	312 532	270	84 490.6
全 羅 南 道	—	—	—	762 236	264	201 024.0
慶 尙 北 道	232 215	228	52 970.7	—	—	—
慶 尙 南 道	16 429	223	3 659.5	702 742	226	158 832.9
濟 州 道	—	—	—	2 587	189	489.0

## 15. PADDY RICE PRODUCTION BY SPECIES (2)

Continued

農林 29 號 Nonglim No. 29			南鮮 13 號 Namseon No. 13			By Species / By year & province
面積 Planted Area	段收 Y.P.T.	收穫量 Production	面積 Planted Area	段收 Y.P.T.	收穫量 Production	
—	—	—	89 603	...	...	1 9 5 3
—	—	—	132 890	...	...	1 9 5 4
—	—	—	85 452	...	...	1 9 5 5
—	—	—	89 103	...	...	1 9 5 6
—	—	—	114 003	178	20 298.5	1 9 5 7
550	222	122.3	72 325	187	13 547.2	1 9 5 8
14 800	238	3 515.0	137 690	198	27 279.6	1 9 5 9
228 724	212	48 578.0	105 599	200	21 140.5	1 9 6 0
687 444	247	170 037.6	91 863	211	19 377.2	1 9 6 1
1 151 170	188	216 253.6	82 073	189	15 479.3	1 9 6 2
1 066 153	245	261 603.9	87 529	208	18 171.4	1 9 6 3
1 135 153	254	288 522.2	64 206	227	14 595.9	1 9 6 4
—	—	—	—	—	—	Seoul Special City
1 877	215	403.4	—	—	—	Busan City
2 425	288	699.0	—	—	—	Gyeonggi-do
—	—	—	—	—	—	Gangweon-do
—	—	—	27 233	227	6 195.3	Chungcheong-bug-do
359 920	262	94 476.7	—	—	—	Chungcheong-nam-do
235 566	279	65 663.1	—	—	—	Jeolla-bug-do
222 970	259	57 793.0	—	—	—	Jeolla-nam-do
164 299	226	37 150.8	36 973	227	8 400.6	Gyeongsang-bug-do
148 096	218	32 336.2	—	—	—	Gyeongsang-nam-do
—	—	—	—	—	—	Jeju-do

## 15. 水稻品種別生產實績 (3)

繼 續

品 種 別 年別, 道別	水 成 Suseong			倍 達 Baedal		
	面 積 Planted Area	段收 Y.P.T.	收穫量 Production	面 積 Planted Area	段收 Y.P.T.	收穫量 Production
1 9 5 3	—	—	—	—	—	—
1 9 5 4	—	—	—	128 843	...	...
1 9 5 5	—	—	—	40 577	...	...
1 9 5 6	—	—	—	56 490	...	...
1 9 5 7	—	—	—	42 978	213	9 160.1
1 9 5 8	—	—	—	74 568	225	16 750.2
1 9 5 9	—	—	—	82 965	209	17 352.6
1 9 6 0	455	234	106.6	81 661	201	16 439.0
1 9 6 1	38 136	239	9 122.3	83 931	236	19 784.9
1 9 6 2	64 974	208	13 536.2	89 633	178	15 996.5
1 9 6 3	105 095	234	24 597.2	97 795	231	22 577.2
1 9 6 4	181 171	247	44 828.8	94 921	236	22 421.1
서울 特別市	—	—	—	—	—	—
釜 山 市	—	—	—	—	—	—
京 畿 道	50 104	269	13 498.0	—	—	—
江 原 道	—	—	—	—	—	—
忠 清 北 道	68 994	234	16 123.2	56 105	247	13 837.8
忠 清 南 道	—	—	—	—	—	—
全 羅 北 道	—	—	—	—	—	—
全 羅 南 道	—	—	—	—	—	—
慶 尙 北 道	62 073	245	15 207.6	37 906	220	8 344.3
慶 尙 南 道	—	—	—	910	263	239.0
濟 州 道	—	—	—	—	—	—

## 15. PADDY RICE PRODUCTION BY SPECIES (3)

Continued

銀坊主 Uenbangju			農光 Nongkwang			By Species / By year & province
面積 Planted Area	段收 Y.P.T.	收穫量 Production	面積 Planted Area	段收 Y.P.T.	收穫量 Production	
1 120 833	...	...	—	—	—	1 9 5 3
1 231 515	...	...	—	—	—	1 9 5 4
1 210 862	...	...	—	—	—	1 9 5 5
1 182 353	...	...	—	—	—	1 9 5 6
1 075 417	214	230 391.8	—	—	—	1 9 5 7
1 011 937	225	227 690.1	—	—	—	1 9 5 8
946 914	217	205 732.7	—	—	—	1 9 5 9
914 666	212	194 260.9	134 796	221	29 739.6	1 9 6 0
834 069	250	208 205.7	222 929	243	54 277.2	1 9 6 1
674 194	199	134 376.2	412 360	198	81 752.0	1 9 6 2
623 520	243	151 144.4	530 273	246	130 392.0	1 9 6 3
502 838	253	127 095.5	531 158	252	133 836.1	1 9 6 4
75	260	19.5	5 820	237	1 378.5	Seoul Special City
2 898	189	546.8	20	150	3.0	Busan City
1 258	246	310.0	79 828	271	21 662.0	Gyeonggi-do
—	—	—	—	—	—	Gangweon-do
—	—	—	—	—	—	Chungcheong-bug-do
179 356	257	46 017.3	267 448	254	67 819.2	Chungcheong-nam-do
175 033	264	46 154.1	110 039	259	28 458.2	Jeonla-bug-do
62 322	252	15 698.0	—	—	—	Jeonla-nam-do
—	—	—	—	—	—	Gyeongsang-bug-do
81 896	224	18 349.8	68 003	213	14 515.2	Gyeongsang-nam-do
—	—	—	—	—	—	Jeju-do

## 15. 水稻品種別生產實績 (4)

繼 續

品 種 別 年 別, 道 別	銀坊主 101號 Ueunbangju No. 101			南 豐 Nampung		
	面 積 Planted Area	段 收 Y.P.T.	收 穫 量 Production	面 積 Planted Area	段 收 Y.P.T.	收 穫 量 Production
1 9 5 3	—	—	—	—	—	—
1 9 5 4	—	—	—	—	—	—
1 9 5 5	595 938	...	...	—	—	—
1 9 5 6	649 347	...	...	—	—	—
1 9 5 7	567 450	188	106 424.8	—	—	—
1 9 5 8	536 500	208	111 512.4	—	—	—
1 9 5 9	426 684	218	92 935.9	—	—	—
1 9 6 0	368 673	222	81 845.7	9 945	235	2 339.3
1 9 6 1	297 889	234	69 598.7	83 608	232	19 367.0
1 9 6 2	213 874	186	39 779.4	88 803	183	16 250.7
1 9 6 3	146 163	245	35 808.1	72 237	244	17 626.5
1 9 6 4	129 435	250	32 372.6	67 213	249	16 720.3
서울 特別市	—	—	—	—	—	—
釜 山 市	—	—	—	—	—	—
京 畿 道	—	—	—	—	—	—
江 原 道	—	—	—	—	—	—
忠 清 北 道	—	—	—	—	—	—
忠 清 南 道	129 435	250	32 372.6	67 213	249	16 720.3
全 羅 北 道	—	—	—	—	—	—
全 羅 南 道	—	—	—	—	—	—
慶 尙 北 道	—	—	—	—	—	—
慶 尙 南 道	—	—	—	—	—	—
濟 州 道	—	—	—	—	—	—

## 15. PADDY RICE PRODUCTION BY SPECIES (4)

Continued

高 矢 Kosee			瑞 光 Seokwang			By Species By year & province
面 積 Planted Area	段 收 Y.P.T.	收 穫 量 Production	面 積 Planted Area	段 收 Y.P.T.	收 穫 量 Production	
—	—	—	131 858	...	...	1 9 5 3
—	—	—	144 914	...	...	1 9 5 4
18 395	...	...	119 872	...	...	1 9 5 5
34 200	...	...	167 175	...	...	1 9 5 6
28 386	215	6 108.5	122 782	197	24 211.0	1 9 5 7
110 462	219	24 236.2	237 187	214	50 750.9	1 9 5 8
167 429	211	35 271.8	256 322	225	57 549.3	1 9 5 9
154 155	215	33 196.0	162 768	223	36 310.3	1 9 6 0
122 497	226	27 672.6	102 053	241	24 614.5	1 9 6 1
91 429	180	16 443.8	91 096	187	17 035.4	1 9 6 2
75 136	249	18 687.6	45 783	239	10 942.5	1 9 6 3
49 537	249	12 350.5	43 657	240	10 491.8	1 9 6 4
—	—	—	—	—	—	Seoul Special City
—	—	—	—	—	—	Busan City
—	—	—	13 943	251	3 499.0	Gyeonggi-do
—	—	—	—	—	—	Gangweon-do
—	—	—	—	—	—	Chungcheong-bug-do
49 537	249	12 350.5	—	—	—	Chungcheong-nam-do
—	—	—	29 714	235	6 992.8	Jeolla-bug-do
—	—	—	—	—	—	Jeolla-nam-do
—	—	—	—	—	—	Gyeongsang-bug-do
—	—	—	—	—	—	Gyeongsang-nam-do
—	—	—	—	—	—	Jeju-do

## 15. 水稻品種別生產實績 (5)

繼 續

品 種 別 年別, 道別	朝 光 Chokwang			南 鮮 102號 Namseon No. 102		
	面 積 Planted Area	段收 Y.P.T.	收穫量 Production	面 積 Planted Area	段收 Y.P.T.	收穫量 Production
1 9 5 3	533 367	...	...	25 177	...	...
1 9 5 4	653 097	...	...	32 097	...	...
1 9 5 5	673 471	...	...	74 683	...	...
1 9 5 6	602 929	...	...	65 131	...	...
1 9 5 7	550 361	218	119 726.2	80 714	196	15 789.3
1 9 5 8	561 954	221	124 379.3	58 210	213	12 402.1
1 9 5 9	426 291	209	89 163.6	53 462	215	11 504.6
1 9 6 0	307 212	204	62 676.1	33 691	206	6 947.1
1 9 6 1	170 154	249	42 399.9	12 577	212	2 662.8
1 9 6 2	131 317	211	27 654.9	5 560	180	999.1
1 9 6 3	80 264	238	19 121.1	1 130	235	267.0
1 9 6 4	58 420	229	13 386.9	—	—	—
서울特別市	—	—	—	—	—	—
釜 山 市	8 120	202	1 637.2	—	—	—
京 畿 道	—	—	—	—	—	—
江 原 道	—	—	—	—	—	—
忠 清 北 道	—	—	—	—	—	—
忠 清 南 道	—	—	—	—	—	—
全 羅 北 道	—	—	—	—	—	—
全 羅 南 道	—	—	—	—	—	—
慶 尙 北 道	—	—	—	—	—	—
慶 尙 南 道	50 300	234	11 749.7	—	—	—
濟 州 道	—	—	—	—	—	—

## 15. PADDY RICE PRODUCTION BY SPECIES (5)

Continued

中 銀 Jhungeun			千 本 旭 Cheonbonuk			By Species / By year & province
面 積 Planted Area	段 收 Y.P.T.	收 穫 量 Production	面 積 Planted Area	段 收 Y.P.T.	收 穫 量 Production	
—	—	—	223 119	...	...	1 9 5 3
—	—	—	577 807	...	...	1 9 5 4
—	—	—	684 650	...	...	1 9 5 5
—	—	—	737 154	...	...	1 9 5 6
—	—	—	568 020	222	126 314.9	1 9 5 7
—	—	—	529 263	219	115 968.2	1 9 5 8
—	—	—	431 380	220	94 705.9	1 9 5 9
53 685	212	11 389.1	369 114	205	75 773.4	1 9 6 0
43 824	228	9 993.5	333 720	247	82 555.9	1 9 6 1
—	—	—	400 000	229	91 450.7	1 9 6 2
6 802	275	1 868.0	529 244	240	126 908.8	1 9 6 3
—	—	—	591 563	266	157 370.7	1 9 6 4
—	—	—	—	—	—	Seoul Special City
—	—	—	—	—	—	Busan City
—	—	—	—	—	—	Gyeonggi-de
—	—	—	—	—	—	Gangweon-do
—	—	—	—	—	—	Chungcheong-bug-do
—	—	—	—	—	—	Chungcheong-nam-po
—	—	—	133 598	281	37 507.5	Jeonla-bug-do
—	—	—	456 955	262	119 572.0	Jeonla-nam-do
—	—	—	—	—	—	Gyeongsang-bug-do
—	—	—	1 010	288	291.2	Gyeongsang-nam-do
—	—	—	—	—	—	Jeju-do



15. 水稻品種別生產實績 (6)

繼 續

品 種 別 年別, 道別	시 료 가 네 Sirogane			干 拓 9 號 Kancheok No. 9		
	面 積 Planted Area	段 收 Y.P.T.	收 穫 量 Production	面 積 Planted Area	段 收 Y.P.T.	收 穫 量 Production
1 9 5 3	—	—	—	—	—	—
1 9 5 4	—	—	—	—	—	—
1 9 5 5	—	—	—	11 222	...	...
1 9 5 6	—	—	—	11 307	...	...
1 9 5 7	—	—	—	11 307	209	2 359.7
1 9 5 8	—	—	—	11 307	209	2 363.5
1 9 5 9	—	—	—	11 307	218	2 467.7
1 9 6 0	—	—	—	5 069	219	1 107.6
1 9 6 1	—	—	—	—	—	—
1 9 6 2	—	—	—	—	—	—
1 9 6 3	21 059	249	5 234.3	3 533	273	964.2
1 9 6 4	151 438	241	36 436.5	5 956	269	1 601.9
서울 特別市	6 843	226	1 543.8	—	—	—
釜 山 市	—	—	—	—	—	—
京 畿 道	89 532	252	22 534.0	—	—	—
江 原 道	38 000	214	8 131.2	—	—	—
忠 清 北 道	7 545	226	1 706.7	—	—	—
忠 清 南 道	9 146	265	2 425.9	—	—	—
全 羅 北 道	—	—	—	5 956	269	1 601.9
全 羅 南 道	—	—	—	—	—	—
慶 尙 北 道	—	—	—	—	—	—
慶 尙 南 道	372	255	94.9	—	—	—
濟 州 道	—	—	—	—	—	—

## 15. PADDY RICE PRODUCTION BY SPECIES (6)

Continued

農林8號 Nonglim No. 8			경농신력 Gyeongnongsinlyeok			By Species / By year & province
面積 Planted Area	段收 Y.P.T.	收穫量 Production	面積 Planted Area	段收 Y.P.T.	收穫量 Production	
635 398	...	...	—	—	—	1 9 5 3
477 790	...	...	—	—	—	1 9 5 4
495 332	...	...	—	—	—	1 9 5 5
495 262	...	...	—	—	—	1 9 5 6
428 290	224	95 769.2	—	—	—	1 9 5 7
412 784	216	89 334.6	—	—	—	1 9 5 8
383 193	213	81 771.6	—	—	—	1 9 5 9
347 191	200	69 375.7	77 600	151	11 701.4	1 9 6 0
243 166	243	59 082.9	34 647	227	7 856.4	1 9 6 1
233 785	213	49 782.6	—	—	—	1 9 6 2
187 355	229	42 980.4	—	—	—	1 9 6 3
221 979	257	56 946.6	3 470	172	598.0	1 9 6 4
—	—	—	—	—	—	Seoul Special City
611	234	142.8	—	—	—	Busan City
—	—	—	3 470	172	598.0	Gyeonggi-do
—	—	—	—	—	—	Gangweon-do
—	—	—	—	—	—	Chungcheong-bug-do
—	—	—	—	—	—	Chungcheong-nam-do
—	—	—	—	—	—	Jeolla-bug-do
215 635	258	55 545.0	—	—	—	Jeolla-nam-do
—	—	—	—	—	—	Gyeongsang-bug-do
—	—	—	—	—	—	Gyeongsang-nam-do
5 733	220	1 258.8	—	—	—	Jeju-do

## 15. 水稻品種別生產實績 (7)

繼 續

品 種 別 年別, 道別	多 磨 錦 Tamakeum			早 大 關 Chodaekwan		
	面 積 Planted Area	段 收 Y. P. T.	收 穫 量 Production	面 積 Planted Area	段 收 Y. P. T.	收 穫 量 Production
1 9 5 3	41 617	...	...	248 030	...	...
1 9 5 4	27 687	...	...	207 261	...	...
1 9 5 5	32 245	...	...	225 369	...	...
1 9 5 6	24 442	...	...	230 025	...	...
1 9 5 7	21 045	211	4 443.6	220 133	220	48 506.0
1 9 5 8	22 268	216	4 813.5	169 485	208	35 212.2
1 9 5 9	17 246	193	3 334.9	114 147	209	23 873.3
1 9 6 0	12 146	194	2 355.8	37 826	169	6 398.1
1 9 6 1	3 660	216	791.3	32 321	218	7 045.2
1 9 6 2	5 345	182	971.0	2 022	220	445.7
1 9 6 3	—	—	—	1 409	228	320.9
1 9 6 4	—	—	—	787	197	154.9
서울 特別市	—	—	—	—	—	—
釜 山 市	—	—	—	—	—	—
京 畿 道	—	—	—	—	—	—
江 原 道	—	—	—	—	—	—
忠 清 北 道	—	—	—	—	—	—
忠 清 南 道	—	—	—	—	—	—
全 羅 北 道	—	—	—	—	—	—
全 羅 南 道	—	—	—	—	—	—
慶 尙 北 道	—	—	—	—	—	—
慶 尙 南 道	—	—	—	—	—	—
濟 州 道	—	—	—	787	197	154.9

## 15. PADDY RICE PRODUCTION BY SPECIES (7)

Continued

日 進			朝 日			By Species / By year & province
面 積	段 收	收 穫 量	面 積	段 收	收 穫 量	
Planted Area	Y. P. T.	Production	Planted Area	Y. P. T.	Production	
202 120	...	...	73 100	...	...	1 9 5 3
73 058	...	...	124 115	...	...	1 9 5 4
195 555	...	...	142 666	...	...	1 9 5 5
252 168	...	...	228 360	...	...	1 9 5 6
168 358	193	32 533.5	228 360	205	46 791.4	1 9 5 7
111 002	215	23 851.2	165 319	231	38 256.2	1 9 5 8
108 325	208	22 555.7	123 271	196	24 192.1	1 9 5 9
110 961	159	17 592.5	81 678	183	14 913.1	1 9 6 0
74 678	229	17 080.7	72 365	251	18 146.0	1 9 6 1
81 961	178	14 616.1	51 066	212	10 817.0	1 9 6 2
45 067	236	10 621.7	51 449	247	12 710.4	1 9 6 3
40 966	230	9 432.2	36 916	190	7 004.1	1 9 6 4
—	—	—	—	—	—	Seoul special City
—	—	—	1 567	208	325.9	Busan City
—	—	—	—	—	—	Gyeonggi-do
—	—	—	—	—	—	Gangweon-do
—	—	—	—	—	—	Chungcheong-bug-do
—	—	—	—	—	—	Chungcheong-nam-do
—	—	—	—	—	—	Jeonla-bug-do
—	—	—	—	—	—	Jeonla-nam-do
40 966	230	9 432.2	—	—	—	Gyeongsang-bug-do
—	—	—	35 349	189	6 678.2	Gyeongsang-nam-do
—	—	—	—	—	—	Jeju-do

## 15. 水稻品種別生產實績 (8)

品 種 別 年別, 道別	陸 羽 137 號 Yuku No. 137			水 原 118 號 Suweon No. 118		
	面 積	段 收	收 穫 量	面 積	段 收	收 穫 量
	Planted Area	Y. P. T.	Production	Planted Area	Y. P. T.	Production
1 9 5 3	48 109	...	...	—	—	—
1 9 5 4	55 104	...	...	—	—	—
1 9 5 5	47 830	...	...	7 080	...	...
1 9 5 6	27 124	...	...	7 085	...	...
1 9 5 7	71 656	218	15 628.5	6 827	213	1 453.0
1 9 5 8	64 971	168	10 897.1	3 747	162	605.8
1 9 5 9	91 384	139	12 735.5	7 543	206	1 554.5
1 9 6 0	47 080	229	10 780.1	9 041	217	1 965.9
1 9 6 1	46 087	224	10 322.9	17 174	225	3 864.2
1 9 6 2	47 665	214	10 178.4	15 870	213	3 380.3
1 9 6 3	39 610	216	8 550.4	36 129	230	8 305.1
1 9 6 4	38 110	214	8 142.1	28 970	216	6 263.1
서울 特別市	—	—	—	—	—	—
釜 山 市	—	—	—	—	—	—
京 畿 道	—	—	—	—	—	—
江 原 道	38 110	214	8 142.1	28 970	216	6 263.1
忠 清 北 道	—	—	—	—	—	—
忠 清 南 道	—	—	—	—	—	—
全 羅 北 道	—	—	—	—	—	—
全 羅 南 道	—	—	—	—	—	—
慶 尙 北 道	—	—	—	—	—	—
慶 尙 南 道	—	—	—	—	—	—
濟 州 道	—	—	—	—	—	—

## 15. PADDY RICE PRODUCTION BY SPECIES (8)

Continued

關山 Kwansan			白糯 Baekna			By Species / By year & province
面積 Planted Area	段收 Y. P. T.	收穫量 Production	面積 Planted Area	段收 Y. P. T.	收穫量 Production	
7 023	...	...	—	—	—	1 9 5 3
7 923	...	...	174 183	...	...	1 9 5 4
7 127	...	...	15 907	...	...	1 9 5 5
7 074	...	...	6 629	...	...	1 9 5 6
6 725	163	1 094.8	2 639	138	363.6	1 9 5 7
11 360	105	1 189.3	12 395	166	2 063.4	1 9 5 8
9 625	179	1 720.5	113 250	196	22 167.1	1 9 5 9
9 658	190	1 837.2	106 066	205	21 781.6	1 9 6 0
14 426	198	2 853.5	38 224	214	8 190.3	1 9 6 1
—	—	—	37 653	178	6 708.3	1 9 6 2
2 711	167	453.5	15 179	229	3 482.2	1 9 6 3
2 625	192	505.3	5 021	235	1 179.4	1 9 6 4
—	—	—	—	—	—	Seoul Special City
—	—	—	—	—	—	Busan City
—	—	—	4 031	253	1 020.0	Gyeonggi-do
2 625	192	505.3	—	—	—	Gangweon-do
—	—	—	—	—	—	Chungcheong-bug-do
—	—	—	—	—	—	Chungcheong-nam-do
—	—	—	—	—	—	Jeolla-bug-do
—	—	—	—	—	—	Jeolla-nam-do
—	—	—	—	—	—	Gyeongsang-bug-do
—	—	—	990	161	159.4	Gyeongsang-nam-do
—	—	—	—	—	—	Jeju-do

## 15. 水稻品種別生產實績 (9)

續 繼

品 種 別 年 別, 道 別	稷 子 司 糯 Biggurina			穀 良 都 Gockyangdo		
	面 積 Planted Area	段 收 Y. P. T.	收 穫 量 Production	面 積 Planted Area	段 收 Y. P. T.	收 穫 量 Production
1 9 5 3	—	—	—	217 805	...	...
1 9 5 4	—	—	—	114 808	...	...
1 9 5 5	56 521	...	...	115 255	...	...
1 9 5 6	68 563	...	...	73 005	...	...
1 9 5 7	—	—	—	—	—	—
1 9 5 8	—	—	—	—	—	—
1 9 5 9	—	—	—	—	—	—
1 9 6 0	—	—	—	—	—	—
1 9 6 1	—	—	—	—	—	—
1 9 6 2	—	—	—	—	—	—
1 9 6 3	—	—	—	—	—	—
1 9 6 4	16 375	208	3 406.5	—	—	—
서울 特別市	—	—	—	—	—	—
釜 山 市	—	—	—	—	—	—
京 畿 道	—	—	—	—	—	—
江 原 道	—	—	—	—	—	—
忠 清 北 道	—	—	—	—	—	—
忠 清 南 道	—	—	—	—	—	—
全 羅 北 道	—	—	—	—	—	—
全 羅 南 道	—	—	—	—	—	—
慶 尙 北 道	16 375	208	3 406.5	—	—	—
慶 尙 南 道	—	—	—	—	—	—
濟 州 道	—	—	—	—	—	—

## 15. PADDY RICE PRODUCTION BY SPECIES (9)

Continued

愛 國 Aeguk			大 坪 糯 Daepyeongna			By Species / By year & province
面 積 Planted Area	段 收 Y. P. T.	收 穫 量 Production	面 積 Planted Area	段 收 Y. P. T.	收 穫 量 Production	
35 541	...	...	—	—	—	1 9 5 3
25 907	...	...	—	—	—	1 9 5 4
7 343	...	...	22 847	...	...	1 9 5 5
8 759	...	...	19 321	...	...	1 9 5 6
—	—	—	—	—	—	1 9 5 7
—	—	—	—	—	—	1 9 5 8
—	—	—	—	—	—	1 9 5 9
—	—	—	—	—	—	1 9 6 0
—	—	—	—	—	—	1 9 6 1
—	—	—	26 384	160	4 224.5	1 9 6 2
—	—	—	—	—	—	1 9 6 3
—	—	—	—	—	—	1 9 6 4
—	—	—	—	—	—	Seoul Special City
—	—	—	—	—	—	Busan City
—	—	—	—	—	—	Gyeonggi-do
—	—	—	—	—	—	Gangweon-do
—	—	—	—	—	—	Chungcheong-bug-do
—	—	—	—	—	—	Chungcheong-nam-do
—	—	—	—	—	—	Jeolla-bug-do
—	—	—	—	—	—	Jeolla-nam-do
—	—	—	—	—	—	Gyeongsang-bug-do
—	—	—	—	—	—	Gyeongsang-nam-do
—	—	—	—	—	—	Jeju-do



## 15. 水稻品種別生產實績 (10)

繼續

品種別 年別, 道別	振興 Jinheung			中生銀坊主 Jungsaeng Ueunbongju		
	面積 Planted Area	段收 Y.P.T.	收穫量 Production	面積 Planted Area	段收 Y.P.T.	收穫量 Production
1953	—	—	—	356 366	...	—
1954	—	—	—	359 277	...	...
1955	—	—	—	312 938	...	...
1956	—	—	—	255 618	...	...
1957	—	—	—	—	—	—
1958	—	—	—	—	—	—
1959	—	—	—	—	—	—
1960	—	—	—	—	—	—
1961	—	—	—	—	—	—
1962	—	—	—	43 049	210	9 019.0
1963	3 839	251	965.2	13 019	214	2 791.2
1964	97 033	245	23 737.4	502	289	145.0
서울特別市	5 211	246	1 284.0	—	—	—
釜山市	—	—	—	—	—	—
京畿道	37 661	260	9 778.0	502	289	145.0
江原道	11 888	216	2 568.5	—	—	—
忠清北道	16 009	233	3 738.1	—	—	—
忠清南道	15 083	258	3 891.8	—	—	—
全羅北道	—	—	—	—	—	—
全羅南道	—	—	—	—	—	—
慶尙北道	11 044	221	2 443.2	—	—	—
慶尙南道	137	247	33.8	—	—	—
濟州道	—	—	—	—	—	—

## 15. PADDY RICE PRODUCTION BY SPECIES (10)

Continued

裡 里 239號 Iri No. 239			錦 72號 Geum No. 72			By Species / By year & province
面 積 Planted Area	段 收 Y.P.T.	收 穫 量 Production	面 積 Planted Area	段 收 Y.P.T.	收 穫 量 Production	
—	—	—	42 079	...	...	1 9 5 3
—	—	—	40 062	...	...	1 9 5 4
68 695	...	...	57 786	...	...	1 9 5 5
32 786	...	...	51 055	...	...	1 9 5 6
—	—	—	—	—	—	1 9 5 7
—	—	—	—	—	—	1 9 5 8
—	—	—	—	—	—	1 9 5 9
—	—	—	—	—	—	1 9 6 0
—	—	—	—	—	—	1 9 6 1
—	—	—	—	—	—	1 9 6 2
—	—	—	—	—	—	1 9 6 3
2 931	268	784.8	—	—	—	1 9 6 4
—	—	—	—	—	—	Seoul Special City
—	—	—	—	—	—	Busan City
—	—	—	—	—	—	Gyeonggi-do
—	—	—	—	—	—	Gangweon-do
—	—	—	—	—	—	Chungcheong-bug-do
—	—	—	—	—	—	Chungcheong-nam-do
—	—	—	—	—	—	Jeonla-bug-do
—	—	—	—	—	—	Jeonla-nam-do
—	—	—	—	—	—	Gyeongsang-bug-do
2 931	268	784.8	—	—	—	Gyeongsang-nam-do
—	—	—	—	—	—	Jeju-do

## 15. 水稻品種別生產實績 (11)

繼續

品種別 年別, 道別	錦 90 號 Geum No. 90			再 建 Jaekeon		
	面積 Planted Area	段收 Y.P.T.	收穫量 Production	面積 Planted Area	段收 Y.P.T.	收穫量 Production
1953	14 666	...	...	—	—	—
1954	12 390	...	...	—	—	—
1955	—	—	—	—	—	—
1956	—	—	—	—	—	—
1957	—	—	—	—	—	—
1958	—	—	—	—	—	—
1959	—	—	—	—	—	—
1960	—	—	—	—	—	—
1961	—	—	—	—	—	—
1962	—	—	—	—	—	—
1963	—	—	—	6 529	248	1 622.2
1964	—	—	—	132 453	245	32 443.7
서울特別市	—	—	—	534	260	138.7
釜山市	—	—	—	—	—	—
京畿道	—	—	—	43 109	262	11 306.0
江原道	—	—	—	11 250	201	2 261.8
忠清北道	—	—	—	19 340	233	4 513.1
忠清南道	—	—	—	27 030	256	6 912.4
全羅北道	—	—	—	13 384	241	3 228.3
全羅南道	—	—	—	—	—	—
慶尙北道	—	—	—	17 409	229	3 984.0
慶尙南道	—	—	—	397	250	99.4
濟州道	—	—	—	—	—	—

15. PADDY RICE PRODUCTION BY SPECIES (11)

Continued

早 錦 Jogeum			伊 勢 Ise			By Species / By year & province
面 積 Planted Area	段 收 Y.P.T.	收 穫 量 Production	面 積 Planted Area	段 收 Y.P.T.	收 穫 量 Production	
—	—	—	—	—	—	1 9 5 3
103 499	...	...	36 694	...	...	1 9 5 4
19 021	...	...	48 967	...	...	1 9 5 5
14 744	...	...	43 975	...	...	1 9 5 6
—	—	—	—	—	—	1 9 5 7
—	—	—	—	—	—	1 9 5 8
—	—	—	—	—	—	1 9 5 9
—	—	—	—	—	—	1 9 6 0
—	—	—	—	—	—	1 9 6 1
—	—	—	—	—	—	1 9 6 2
—	—	—	—	—	—	1 9 6 3
—	—	—	—	—	—	1 9 6 4
—	—	—	—	—	—	Seoul Special City
—	—	—	—	—	—	Busan City
—	—	—	—	—	—	Gyeonggi-do
—	—	—	—	—	—	Gangweon-do
—	—	—	—	—	—	Chungcheong-bug-do
—	—	—	—	—	—	Chungcheong-nam-do
—	—	—	—	—	—	Jeolla-bug-do
—	—	—	—	—	—	Jeolla-nam-do
—	—	—	—	—	—	Gyeongsang-bug-do
—	—	—	—	—	—	Gyeongsang-nam-do
—	—	—	—	—	—	Jeju-do

## 15. 水稻品種別生產實績 (12)

繼 續

品 種 別 年別, 道別	八 起 Palgi			雄 町 Ungjeong		
	面 積 Planted Area	段 收 Y.P.T.	收 穫 量 Production	面 積 Planted Area	段 收 Y.P.T.	收 穫 量 Production
1 9 5 3	—	—	—	169 756	...	...
1 9 5 4	—	—	—	169 756	...	...
1 9 5 5	—	—	—	84 199	...	...
1 9 5 6	—	—	—	109 262	...	...
1 9 5 7	—	—	—	—	—	—
1 9 5 8	—	—	—	—	—	—
1 9 5 9	—	—	—	—	—	—
1 9 6 0	—	—	—	—	—	—
1 9 6 1	—	—	—	—	—	—
1 9 6 2	—	—	—	—	—	—
1 9 6 3	87 795	229	20 118.8	—	—	—
1 9 6 4	43 738	234	10 243.8	—	—	—
서울 特別市	474	258	122.5	—	—	—
釜 山 市	—	—	—	—	—	—
京 畿 道	34 729	239	8 288.0	—	—	—
江 原 道	8 535	215	1 833.3	—	—	—
忠 清 北 道	—	—	—	—	—	—
忠 清 南 道	—	—	—	—	—	—
全 羅 北 道	—	—	—	—	—	—
全 羅 南 道	—	—	—	—	—	—
慶 尙 北 道	—	—	—	—	—	—
慶 尙 南 道	—	—	—	—	—	—
濟 州 道	—	—	—	—	—	—

## 15. PADDY RICE PRODUCTION BY SPECIES (12)

Continued

神 力 Sinreuk			榮 光 Yeongkwang			By Species / By Year & Province
面 積 Planted Area	段 收 Y.P.T.	收 穫 量 Production	面 積 Planted Area	段 收 Y.P.T.	收 穫 量 Production	
70 955	...	...	49 870	...	...	1 9 5 3
53 386	...	...	49 500	...	...	1 9 5 4
53 548	...	...	—	—	—	1 9 5 5
64 069	...	...	—	—	—	1 9 5 6
—	—	—	—	—	—	1 9 5 7
—	—	—	—	—	—	1 9 5 8
—	—	—	—	—	—	1 9 5 9
—	—	—	—	—	—	1 9 6 0
—	—	—	—	—	—	1 9 6 1
—	—	—	—	—	—	1 9 6 2
2 156	189	408.0	—	—	—	1 9 6 3
—	—	—	—	—	—	1 9 6 4
—	—	—	—	—	—	Seoul Special City
—	—	—	—	—	—	Busan City
—	—	—	—	—	—	Gyeonggi-do
—	—	—	—	—	—	Gangweon-do
—	—	—	—	—	—	Chungcheong-bug-do
—	—	—	—	—	—	Chungcheong-nam-do
—	—	—	—	—	—	Jeonla-bug-do
—	—	—	—	—	—	Jeonla-nam-do
—	—	—	—	—	—	Gyeongsang-bug-do
—	—	—	—	—	—	Gyeongsang-nam-do
—	—	—	—	—	—	Jeju-do

## 15. 水稻品種別生產實績 (13)

繼 續

品 種 別 年別, 道別	하스니스키 Hasniskee			水 原 78 號 Suweon No. 78		
	面 積 Planted Area	段 收 Y.P.T.	收 穫 量 Production	面 積 Planted Area	段 收 Y.P.T.	收 穫 量 Production
1 9 5 3	—	—	—	2 211	...	...
1 9 5 4	—	—	—	5 200	...	...
1 9 5 5	—	—	—	—	—	—
1 9 5 6	—	—	—	—	—	—
1 9 5 7	—	—	—	—	—	—
1 9 5 8	—	—	—	—	—	—
1 9 5 9	—	—	—	—	—	—
1 9 6 0	—	—	—	—	—	—
1 9 6 1	—	—	—	—	—	—
1 9 6 2	—	—	—	—	—	—
1 9 6 3	2	250	0.5	—	—	—
1 9 6 4	—	—	—	—	—	—
서울 特別市	—	—	—	—	—	—
釜 山 市	—	—	—	—	—	—
京 畿 道	—	—	—	—	—	—
江 原 道	—	—	—	—	—	—
忠 清 北 道	—	—	—	—	—	—
忠 清 南 道	—	—	—	—	—	—
全 羅 北 道	—	—	—	—	—	—
全 羅 南 道	—	—	—	—	—	—
慶 尙 北 道	—	—	—	—	—	—
慶 尙 南 道	—	—	—	—	—	—
濟 州 道	—	—	—	—	—	—

## 15. PADDY RICE PRODUCTION BY SPECIES (13)

Continued

藤坂 5 號 Deungpan No. 5			新 2 號 Sin No. 2			By Species / By Year & Province
面積 Planted Area	段收 Y.P.T.	收穫量 Production	面積 Planted Area	段收 Y.P.T.	收穫量 Production	
—	—	—	—	—	—	1953
—	—	—	—	—	—	1954
—	—	—	—	—	—	1955
—	—	—	—	—	—	1956
—	—	—	—	—	—	1957
—	—	—	—	—	—	1958
—	—	—	—	—	—	1959
—	—	—	—	—	—	1960
—	—	—	—	—	—	1961
—	—	—	—	—	—	1962
695	220	153.2	463	228	105.6	1963
9 612	228	2 193.0	2 371	206	489.1	1964
—	—	—	—	—	—	Seoul Special City
—	—	—	—	—	—	Busan City
465	269	125.0	—	—	—	Gyeonggi-do
1 858	185	344.5	2 371	206	489.1	Gangweon-do
—	—	—	—	—	—	Chungcheong-bug-do
—	—	—	—	—	—	Chungcheong-nam-do
7 289	236	1 723.5	—	—	—	Jeolla-bug-do
—	—	—	—	—	—	Jeolla-nam-do
—	—	—	—	—	—	Gyeongsang-bug-do
—	—	—	—	—	—	Gyeongsang-nam-do
—	—	—	—	—	—	Jeju-do



15. 水稻品種別生產實績 (14)

繼 續

品 種 別 年別, 道別	新 豐 Sinpung			早生銀坊主 Josaeng eunbangju		
	面 積 Planted Area	段 收 Y.P.T.	收 穫 量 Production	面 積 Planted Area	段 收 Y.P.T.	收 穫 量 Production
1 9 5 3	—	—	—	789 354	...	...
1 9 5 4	—	—	—	699 605	...	...
1 9 5 5	—	—	—	2 569	...	...
1 9 5 6	—	—	—	2 572	...	...
1 9 5 7	—	—	—	—	—	—
1 9 5 8	—	—	—	—	—	—
1 9 5 9	—	—	—	—	—	—
1 9 6 0	—	—	—	—	—	—
1 9 6 1	—	—	—	—	—	—
1 9 6 2	—	—	—	—	—	—
1 9 6 3	19	316	6.0	—	—	—
1 9 6 4	935	272	254.0	—	—	—
서울特別市	—	—	—	—	—	—
釜山市	—	—	—	—	—	—
京畿道	935	272	254.0	—	—	—
江原道	—	—	—	—	—	—
忠清北道	—	—	—	—	—	—
忠清南道	—	—	—	—	—	—
全羅北道	—	—	—	—	—	—
全羅南道	—	—	—	—	—	—
慶尙北道	—	—	—	—	—	—
慶尙南道	—	—	—	—	—	—
濟州道	—	—	—	—	—	—

## 15. PADDY RICE PRODUCTION BY SPECIES (14)

Continued

南 鮮 24 號 Nam seon No. 24			農 林 25 號 Nonglim No. 25			By Species / By year & province
面 積 Planted Area	段 收 Y.P.T.	收 穫 量 Production	面 積 Planted Area	段 收 Y.P.T.	收 穫 量 Production	
—	—	—	—	—	—	1 9 5 3
—	—	—	—	—	—	1 9 5 4
—	—	—	—	—	—	1 9 5 5
—	—	—	—	—	—	1 9 5 6
—	—	—	—	—	—	1 9 5 7
—	—	—	—	—	—	1 9 5 8
—	—	—	—	—	—	1 9 5 9
—	—	—	—	—	—	1 9 6 0
—	—	—	—	—	—	1 9 6 1
—	—	—	—	—	—	1 9 6 2
901	271	244.0	—	—	—	1 9 6 3
—	—	—	41 329	259	10 709.1	1 9 6 4
—	—	—	—	—	—	Seoul Special City
—	—	—	—	—	—	Busan City
—	—	—	—	—	—	Gyeonggi-do
—	—	—	—	—	—	Gangweon-do
—	—	—	—	—	—	Chungcheong-bug-do
—	—	—	29 686	256	7 594.9	Chungcheong-nam-do
—	—	—	11 643	267	3 114.2	Jeonla-bug-do
—	—	—	—	—	—	Jeonla-nam-do
—	—	—	—	—	—	Gyeongsang-bug-do
—	—	—	—	—	—	Gyeongsang-nam-do
—	—	—	—	—	—	Jeju-do

15. 水稻品種別生產實積 (15)

繼續

品種別 年別、道別	暹 浬 Hokwang			農 林 7 號 Nonglim No. 7		
	面積 Planted Area	段收 Y.P.T.	收穫量 Production	面積 Planted Area	段收 Y.P.T.	收穫量 Production
1953	—	—	—	—	—	—
1954	—	—	—	—	—	—
1955	—	—	—	—	—	—
1956	—	—	—	—	—	—
1957	—	—	—	—	—	—
1958	—	—	—	—	—	—
1959	—	—	—	—	—	—
1960	—	—	—	—	—	—
1961	—	—	—	—	—	—
1962	—	—	—	—	—	—
1963	—	—	—	—	—	—
1964	16 389	259	4 246.0	1 867	295	550.2
서울特別市	—	—	—	—	—	—
釜山市	—	—	—	—	—	—
京畿道	—	—	—	—	—	—
江原道	—	—	—	—	—	—
忠清北道	—	—	—	—	—	—
忠清南道	8 362	251	2 099.8	—	—	—
全羅北道	8 027	267	2 146.2	1 867	295	550.2
全羅南道	—	—	—	—	—	—
慶尙北道	—	—	—	—	—	—
慶尙南道	—	—	—	—	—	—
濟州道	—	—	—	—	—	—

15. PADDY RICE PRODUCTION BY SPECIES (15)

Continued

農林 57 號 Nonglim No. 57			백라 18 號 Bakra No. 18			By Species / By Year & province
面積 Planted Area	段收 Y.P.T.	收穫量 Production	面積 Planted Area	段收 Y.P.T.	收穫量 Production	
—	—	—	—	—	—	1953
—	—	—	—	—	—	1954
—	—	—	—	—	—	1955
—	—	—	—	—	—	1956
—	—	—	—	—	—	1957
—	—	—	—	—	—	1958
—	—	—	—	—	—	1959
—	—	—	—	—	—	1960
—	—	—	—	—	—	1961
—	—	—	—	—	—	1962
—	—	—	—	—	—	1963
29 731	253	7 529.0	12 564	252	3 171.6	1964
—	—	—	—	—	—	Seoul Special City
—	—	—	—	—	—	Busan City
—	—	—	—	—	—	Gyeonggi-do
—	—	—	—	—	—	Gangweon-do
—	—	—	—	—	—	Chungcheong-bug-do
—	—	—	—	—	—	Chungcheong-nam-do
29 731	253	7 529.0	12 564	252	3 171.6	Jeolla-bug-do
—	—	—	—	—	—	Jeolla-nam-do
—	—	—	—	—	—	Gyeongsang-bug-do
—	—	—	—	—	—	Gyeongsang-nam-do
—	—	—	—	—	—	Jeju-do

15. 水稻品種別生產實績 (16)

繼 續

品 種 別 年別, 道別	中 銀 2 號 Jungeun No. 2			其
	面 積 Planted Area	段 收 Y. P. T.	收 穫 量 Production	面 積 Planted Area
1 9 5 3	—	—	—	3 507 146
1 9 5 4	—	—	—	538 223
1 9 5 5	—	—	—	964 265
1 9 5 6	—	—	—	580 429
1 9 5 7	—	—	—	1 949 360
1 9 5 8	—	—	—	1 658 290
1 9 5 9	—	—	—	1 500 905
1 9 6 0	—	—	—	1 457 360
1 9 6 1	—	—	—	2 902 327
1 9 6 2	—	—	—	1 527 027
1 9 6 3	—	—	—	1 681 036
1 9 6 4	5 767	195	1 124.9	1 698 316
서울 特別市	—	—	—	14 061
釜 山 市	—	—	—	7 646
京 畿 道	—	—	—	230 529
江 原 道	5 767	195	1 124.9	72 200
忠 清 北 道	—	—	—	90 218
忠 清 道	—	—	—	337 998
全 羅 北 道	—	—	—	197 401
全 羅 南 道	—	—	—	261 722
慶 尙 北 道	—	—	—	276 498
慶 尙 南 道	—	—	—	208 871
濟 州 道	—	—	—	1 172

## 15. PADDY RICE PRODUCTION BY SPECIES (16)

Continued

Others 段收 Y.P.T.	他 收穫量 Production	合 計 Total			By Species / By year & province
		面積 Planted Area	段收 Y.P.T.	收穫量 Production	
...	...	10 744 200	189	2 033 114.0	1 9 5 3
...	...	1 0737 707	201	2 157 866.8	1 9 5 4
...	...	10 945 512	204	2 231 673.3	1 9 5 5
...	...	11 023 444	167	1 838 534.4	1 9 5 6
196	382 127.8	11 103 554	204	2 264 949.4	1 9 5 7
192	317 747.3	11 135 330	214	2 386 696.8	1 9 5 8
202	303 028.7	11 181 676	214	2 388 860.2	1 9 5 9
193	280 918.3	11 261 286	204	2 294 104.2	1 9 6 0
237	687 802.6	11 329 112	240	2 718 243.2	1 9 6 1
190	289 507.0	11 431 494	200	2 291 261.8	1 9 6 2
231	389 211.9	11 582 929	238	2 759 522.6	1 9 6 3
234	397 649.0	11 913 358	244	2 908 333.8	1 9 6 4
232	3 255.9	82 401	235	19 376.3	Seoul Special City
138	1 057.1	45 108	204	9 202.5	Busan City
247	56 908.0	1 678 051	254	426 997.0	Gyeonggi-do
199	14 345.1	509 516	206	105 083.4	Gangweon-do
225	20 335.4	706 405	234	165 037.4	Chungcheong-bug-do
246	83 166.4	1 655 348	253	418 712.0	Chungcheong-nam-do
261	51 526.2	1 616 671	265	428 691.4	Jeolla-bug-do
248	64 909.0	2 015 840	259	523 055.0	Jeolla-nam-do
215	59 528.0	1 937 448	229	443 544.3	Gyeongsang-bug-do
203	42 405.0	1 656 291	221	366 518.9	Gyeongsang-nam-do
182	212.9	10 279	206	2 115.6	Jeju-do

70 麥類

單位：面積：段步  
收穫：kg  
收穫量：t

16. 麥類生產實績 (1)

麥種別 年別, 道別	合 計			大 面積
	面積 Sowed Area	段收 Y. P. T.	收穫量 Production	
1937	10 816 341	106	1 149 373.6	7 053 350
1938	11 052 750	80	885 342.7	6 913 131
1939	11 201 731	91	1 016 257.6	6 846 329
1940	11 852 253	86	1 019 189.7	6 905 404
1941	11 011 101	90	992 467.4	6 262 033
1942	11 447 676	73	841 333.5	6 142 850
1943	11 670 856	59	686 550.2	6 388 150
1944	11 721 127	91	1 063 230.3	6 556 569
1945	8 300 771	40	331 342.7	4 636 206
1946	7 139 186	78	557 615.6	4 075 030
1947	7 583 034	66	501 484.3	4 283 585
1948	7 784 255	67	522 373.3	4 285 280
1949	7 987 153	84	674 664.3	4 403 867
1950	8 140 707	86	698 750.8	4 473 782
1951	6 886 670	59	408 728.8	3 773 280
1952	7 676 206	76	584 493.2	4 063 213
1953	8 827 576	78	689 910.4	4 472 620
1954	8 900 545	98	870 129.7	4 577 796
1955	9 165 615	79	726 254.1	4 736 182
1956	9 576 215	81	771 716.4	5 034 282
1957	10 041 545	68	684 603.7	5 161 463
1958	9 436 812	89	836 604.1	4 673 539
1959	9 478 523	102	963 328.3	4 685 360
1960	9 606 275	100	962 290.9	4 720 791
1961	9 697 692	108	1 043 548.0	4 765 320
1962	10 120 213	98	993 971.3	4 749 094
1963	10 700 648	28	304 509.0	4 874 682
1964	11 192 449	97	1 081 042.0	5 189 031
서울 特別市	20 224	90	1 816.6	15 892
釜山 道	31 478	145	4 571.0	13 437
京畿 道	760 999	96	73 005.0	581 671
江原 道	242 282	71	17 260.2	136 946
忠清 北道	833 443	69	57 917.8	617 179
忠清 南道	1 246 395	85	105 322.9	643 183
全羅 北道	1 437 664	97	139 937.0	90 481
全羅 南道	2 306 325	112	258 863.0	9 380
慶尙 北道	2 392 154	88	210 019.7	1 923 565
慶尙 南道	1 646 868	115	189 846.8	1 082 183
濟州 道	274 617	82	22 482.0	75 114

Barley & Wheat 71

16. BARLEY AND WHEAT PRODUCTION (1)

Area : Tanbo  
Unit : Y. P. T. : kg  
Production : t

麥		裸麥		By kind	
Barley		Naked Barley		/	
段收	收穫量	面積	段收	收穫量	By year & province
Y. P. T.	Production	Sowed Area	Y. P. T.	Production	
105	737 932.2	2 330 489	141	327 502.1	1 9 3 7
79	546 297.2	2 701 827	96	260 152.5	1 9 3 8
83	568 884.0	2 918 285	122	355 285.6	1 9 3 9
76	527 798.7	3 511 589	117	410 574.7	1 9 4 0
82	511 726.4	3 300 706	120	397 437.5	1 9 4 1
66	403 880.1	3 876 076	94	365 950.6	1 9 4 2
50	319 290.8	3 731 760	79	293 185.5	1 9 4 3
90	590 093.3	3 467 539	108	374 926.9	1 9 4 4
34	165 223.7	2 545 319	47	119 951.4	1 9 4 5
75	305 062.8	1 929 742	100	193 358.4	1 9 4 6
60	257 645.8	2 039 001	91	186 161.2	1 9 4 7
65	277 410.9	1 953 192	87	169 533.5	1 9 4 8
85	374 710.2	2 051 404	98	200 884.8	1 9 4 9
85	379 995.8	2 213 022	100	221 732.8	1 9 5 0
59	221 172.2	1 929 780	70	135 340.7	1 9 5 1
72	290 811.1	2 308 958	94	217 399.9	1 9 5 2
67	299 662.0	2 953 099	102	300 963.1	1 9 5 3
89	407 257.4	2 792 537	120	336 385.8	1 9 5 4
74	348 644.4	2 856 899	96	273 638.6	1 9 5 5
71	355 302.9	2 930 899	103	301 986.8	1 9 5 6
60	308 215.1	3 052 920	87	264 757.0	1 9 5 7
78	365 741.7	3 136 796	113	355 731.3	1 9 5 8
91	425 586.9	3 178 729	126	400 651.4	1 9 5 9
93	437 905.0	3 271 177	120	391 206.8	1 9 6 0
97	461 304.8	3 325 973	132	438 273.5	1 9 6 1
83	394 294.4	3 633 125	127	461 269.6	1 9 6 2
24	119 120.0	4 076 434	30	122 570.0	1 9 6 3
89	459 998.3	4 229 814	111	467 605.9	1 9 6 4
92	1 466.1	18	111	2.0	Seoul Special City
120	1 612.0	14 363	169	2 428.0	Busan City
96	55 681.5	5 694	74	423.9	Gyeonggi-do
78	10 720.2	34	74	2.5	Gangweon-do
66	41 000.5	14 228	66	935.1	Chungcheong-bug-do
81	52 027.5	408 826	91	37 008.8	Chungcheong-nam-do
92	8 343.6	1 174 399	99	116 783.5	Jeolla-bug-do
91	854.0	2 012 042	117	234 545.0	Jeolla-nam-do
88	169 460.4	40 360	73	2 932.3	Gyeongsang-bug-do
105	114 675.5	366 413	149	54 517.8	Gyeongsang-nam-do
55	4 157.0	193 437	93	18 027.0	Jeju-do



## 16. 麥類生產實績(2)

繼續

麥種別 年別, 道別	小 麥 Wheat			胡
	面積 Sowed Area	段收 Y. P. T.	收穫量 Production	面積 Sowed Area
1 9 3 7	1 304 277	60	78 038.8	80 588
1 9 3 8	1 304 664	56	73 299.8	93 327
1 9 3 9	1 312 428	66	86 173.2	88 248
1 9 4 0	1 258 276	58	72 625.7	153 154
1 9 4 1	1 208 687	58	70 349.8	223 828
1 9 4 2	1 246 882	51	63 106.6	169 256
1 9 4 3	1 305 837	49	63 340.0	235 449
1 9 4 4	1 283 097	62	79 073.6	392 661
1 9 4 5	743 011	43	32 254.4	364 921
1 9 4 6	829 527	54	45 081.0	294 186
1 9 4 7	883 157	51	44 801.4	266 708
1 9 4 8	1 087 843	52	56 521.9	386 361
1 9 4 9	957 100	77	73 815.1	449 782
1 9 5 0	982 658	78	76 352.5	370 945
1 9 5 1	775 572	50	39 062.2	358 018
1 9 5 2	986 787	61	60 150.8	313 088
1 9 5 3	1 078 864	68	73 429.6	321 929
1 9 5 4	1 173 647	90	106 161.3	356 195
1 9 5 5	1 221 208	73	88 748.8	345 854
1 9 5 6	1 244 228	77	96 360.8	361 607
1 9 5 7	1 453 442	66	96 303.0	368 064
1 9 5 8	1 276 885	77	98 510.7	346 732
1 9 5 9	1 264 443	93	117 838.0	348 793
1 9 6 0	1 249 094	91	114 138.6	353 393
1 9 6 1	1 248 737	99	123 683.9	357 662
1 9 6 2	1 342 594	88	118 523.9	395 400
1 9 6 3	1 380 751	39	54 091.0	368 781
1 9 6 4	1 472 900	93	136 675.4	300 704
市 別	3 360	91	305.5	954
釜 山 市	3 520	147	518.0	158
京 畿 道	145 315	107	15 501.3	28 319
江 原 道	72 367	71	5 111.7	32 935
忠 清 北 道	167 576	86	14 490.9	34 460
忠 清 南 道	148 925	92	13 657.2	45 461
全 羅 北 道	121 512	97	11 798.3	51 272
全 羅 南 道	246 870	86	21 108.0	38 033
慶 尙 北 道	384 109	92	35 286.8	44 120
慶 尙 南 道	173 280	107	18 599.7	24 992
濟 州 道	6 066	49	298.0	—

## 16. BARLEY AND WHEAT PRODUCTION (2)

Continued

Rye		燕		麥		By kind / By year & province
段收	收穫量	面積	段收	收穫量		
Y. P. T.	Production	Sowed Area	Y. P. T.	Production		
63	5 082.4	47 637	17	818.1		1 9 3 7
53	4 961.7	39 801	16	631.5		1 9 3 8
61	5 391.5	36 441	14	523.3		1 9 3 9
52	7 986.4	22 830	9	204.2		1 9 4 0
57	12 722.7	15 847	15	231.0		1 9 4 1
49	8 247.2	12 612	12	149.0		1 9 4 2
45	10 611.8	9 660	13	122.1		1 9 4 3
48	18 932.5	21 261	10	204.0		1 9 4 4
38	13 775.8	11 314	12	137.4		1 9 4 5
48	13 988.2	10 701	12	125.2		1 9 4 6
44	11 845.5	110 583	9	1 030.4		1 9 4 7
47	17 991.4	71 579	13	915.6		1 9 4 8
52	23 422.2	125 000	15	1 832.0		1 9 4 9
52	19 215.0	100 300	15	1 454.7		1 9 5 0
35	12 428.8	50 020	14	724.9		1 9 5 1
51	15 930.9	4 160	48	200.5		1 9 5 2
49	15 800.2	1 064	52	55.5		1 9 5 3
57	20 309.5	370	42	15.7		1 9 5 4
43	14 864.7	5 472	65	357.6		1 9 5 5
50	17 992.5	5 199	14	73.4		1 9 5 6
41	15 198.3	5 656	23	130.3		1 9 5 7
48	16 521.7	2 860	35	98.7		1 9 5 8
55	19 231.0	1 198	18	21.0		1 9 5 9
53	18 824.4	11 820	18	216.1		1 9 6 0
57	20 285.8	—	—	—		1 9 6 1
50	19 883.4	—	—	—		1 9 6 2
24	8 728.0	—	—	—		1 9 6 3
56	16 762.4	—	—	—		1 9 6 4
45	43.0	—	—	—	Seoul Special City	
82	13.0	—	—	—	Busan City	
49	1 398.3	—	—	—	Gyeonggi-do	
43	1 425.8	—	—	—	Gangweon-do	
43	1 491.3	—	—	—	Chungcheong-bug-do	
58	2 629.4	—	—	—	Chungcheong-nam-do	
59	3 011.6	—	—	—	Jeolla-bug-do	
62	2 356.0	—	—	—	Jeolla-nam-do	
53	2 340.2	—	—	—	Gyeongsang-bug-do	
82	2 053.8	—	—	—	Gyeongsang-nam-do	
—	—	—	—	—	Jeju-do	

74 麥類

面積: 段步  
單位: 段收: kg  
收穫量: t

17. 大麥春秋播別生產實績 (1)

區分 年別、道別	合計			
	計 Total			田
	面積 Sowed Area	段收 Y. P. T.	收穫量 Production	面積 Sowed Area
1960	4 720 791	93	437 905.0	2 968 366
1961	4 765 320	97	461 304.8	3 004 412
1962	4 749 094	83	394 294.4	3 015 817
1963	4 874 682	24	119 120.0	3 081 731
1964	5 189 031	89	459 998.3	3 097 629
市	15 892	92	1 466.1	15 766
特別市	13 437	120	1 612.0	7 470
市	581 671	96	55 681.5	548 160
道	136 946	78	10 720.2	128 804
道	617 179	66	41 000.5	441 594
道	643 183	81	52 027.5	441 963
道	90 481	92	8 343.6	62 286
道	9 380	91	854.0	5 629
道	1 923 565	88	169 460.4	922 096
道	1 082 183	106	114 675.5	448 996
道	75 114	55	4 157.0	74 865

17. 大麥春秋播別生產實績 (2)

區分 年別、道別	春播			
	計 Total			田
	面積 Sowed Area	段收 Y. P. T.	收穫量 Production	面積 Sowed Area
1960	35 982	68	2 463.8	19 623
1961	35 761	70	2 486.0	25 157
1962	72 590	70	5 105.3	16 495
1963	82 346	21	1 755.0	37 227
1964	154 013	61	9 456.0	54 357
市	15 084	93	1 404.0	14 960
特別市	—	—	—	—
市	15 027	68	1 028.2	8 198
道	226	72	16.3	226
道	8 896	35	314.1	1 145
道	12 085	74	888.5	4 987
道	1 087	83	90.1	488
道	—	—	—	—
道	87 911	52	4 547.3	22 078
道	13 697	85	1 167.5	2 275
道	—	—	—	—

17. BARLEY PRODUCTION BY SPRING  
AND FALL SOWING (2)Area : Tanbo  
Unit : Y. P. T. : kg  
Production : t

All Total					Classification / By Year & province
Upland		畓 面 積 Sowed Area	Paddy		
段 收 Y. P. T.	收 穫 量 Production		段 收 Y. P. T.	收 穫 量 Production	
92	273 585.8	1 752 425	94	164 319.2	1 9 6 0
97	291 732.1	1 760 908	96	169 572.7	1 9 6 1
80	239 801.5	1 733 277	89	154 492.9	1 9 6 2
27	81 996.0	1 792 951	21	37 124.0	1 9 6 3
91	281 979.1	2 091 402	85	178 019.2	1 9 6 4
92	1 455.0	126	88	11.1	Seoul Special City
123	920.0	5 967	116	692.0	Busan City
97	53 406.7	33 511	68	2 274.8	Gyeonggi-do
79	10 123.4	8 142	73	596.8	Gangweon-do
73	32 123.6	175 585	51	8 876.9	Chungcheong-bug-do
92	40 669.7	201 220	56	11 357.8	Chungcheong-nam-do
94	5 858.7	28 195	88	2 484.9	Jeolla-bug-do
91	515.0	3 751	90	339.0	Jeolla-nam-do
91	83 506.6	1 001 469	86	85 953.8	Gyeongsang-bug-do
110	49 258.4	633 187	103	65 417.1	Gyeongsang-nam-do
55	4 142.0	249	61	15.0	Jeju-do

17. BARLEY PRODUCTION BY SPRING  
AND FALL SOWING (2)

Continued

Spring Sowing					Classification / By Year & province
Upland		畓 面 積 Sowed Area	Paddy		
段 收 Y. P. T.	收 穫 量 Production		段 收 Y. P. T.	收 穫 量 Production	
68	1 341.3	16 359	69	1 122.5	1 9 6 0
68	1 714.3	10 604	73	771.7	1 9 6 1
61	998.4	56 095	73	4 106.9	1 9 6 2
22	828.0	45 119	21	927.0	1 9 6 3
77	4 186.9	99 656	53	5 269.1	1 9 6 4
93	1 393.0	124	89	11.0	Seoul Special City
—	—	—	—	—	Busan City
80	658.5	6 829	54	369.7	Gyeonggi-do
72	16.3	—	—	—	Gangweon-do
56	64.2	7 751	32	249.9	Chungcheong-bug-do
89	444.9	7 098	62	443.6	Chungcheong-nam-do
90	43.8	599	77	46.3	Jeolla-bug-do
—	—	—	—	—	Jeolla-nam-do
62	1 371.4	65 833	48	3 175.9	Gyeongsang-bug-do
86	194.8	11 422	85	972.7	Gyeongsang-nam-do
—	—	—	—	—	Jeju-do

17. 大麥春秋播別生產實績 (3)

繼續

區分 年別、道別	秋播			面積 Sowed Area
	計 Total			
	面積 Sowed Area	段收 Y. P. T.	收穫量 Production	
1960	4 684 809	93	435 441.2	2 948 743
1961	4 729 559	97	458 818.8	2 979 255
1962	4 676 504	83	389 189.1	2 999 322
1963	4 792 336	24	117 365.0	3 044 504
1964	5 035 018	90	450 542.3	3 043 272
市別	808	77	62.1	806
市道	13 437	120	1 612.0	7 470
京畿道	566 644	96	54 653.3	539 962
江原道	136 720	78	10 703.9	128 578
忠清北道	608 283	67	40 686.4	440 449
忠清南道	631 098	81	51 139.0	436 976
全羅北道	89 394	92	8 253.5	61 798
全羅南道	9 380	91	854.0	5 629
慶尙北道	1 835 654	90	164 913.1	900 018
慶尙南道	1 068 486	106	113 508.0	446 721
慶尚道	75 114	55	4 157.0	74 865

單位：面積：段步  
段收：kg  
收穫量：t

18. 稈麥春秋播別生產實績 (1)

區分 年別、道別	合計			面積 Sowed Area
	計 Total			
	面積 Sowed Area	段收 Y. P. T.	收穫量 Production	
1960	3 271 177	120	391 206.8	1 734 931
1961	3 325 973	132	438 273.5	1 759 757
1962	3 633 125	127	461 269.6	1 847 889
1963	4 076 434	30	122 570.0	1 943 917
1964	4 229 814	111	467 605.9	2 056 372
市別	18	111	2.0	18
市道	14 363	169	2 428.0	7 923
京畿道	5 694	74	423.9	3 480
江原道	34	74	2.5	34
忠清北道	14 228	66	935.1	7 707
忠清南道	408 826	91	37 008.8	177 153
全羅北道	1 174 399	99	116 783.5	448 561
全羅南道	2 012 042	117	234 545.0	1 041 622
慶尙北道	40 360	73	2 932.3	20 602
慶尙南道	366 413	149	54 517.8	159 529
慶尚道	193 437	93	18 027.0	189 743

17. BARLEY PRODUCTION BY SPRING  
AND FALL SOWING (3)

Continued

Upland		Paddy		Classification /	
段收 Y. P. T.	收穫量 Production	面積 Sowed Area	收穫量 Production		
92	272 244.5	1 736 066	94	163 196.7	1 9 6 0
97	290 017.8	1 750 304	96	168 801.0	1 9 6 1
80	238 803.1	1 677 182	90	150 386.0	1 9 6 2
27	81 168.0	1 747 832	21	36 197.0	1 9 6 3
91	277 792.2	1 991 746	87	172 750.1	1 9 6 4
77	62.0	2	50	0.1	Seoul Special City
123	920.0	5 967	116	692.0	Busan City
98	52 748.2	26 682	71	1 905.1	Gyeonggi-do
79	10 107.1	8 142	73	596.8	Gangweon-do
73	32 059.4	167 834	51	8 627.0	Chungcheong-bug-do
92	40 224.8	194 122	56	10 914.2	Chungcheong-nam-do
94	5 814.9	27 596	88	2 438.6	Jeolla-bug-do
91	515.0	3 751	90	339.0	Jeolla-nam-do
91	82 135.2	935 636	88	82 777.9	Gyeongsang-bug-do
110	49 063.6	621 765	104	64 444.4	Gyeongsang-nam-do
55	4 142.0	249	60	15.0	Jeju-do

18. NAKED BARLEY PRODUCTION BY  
SPRING AND FALL SOWING (1)Area : Tanbo  
Unit : Y. P. T. : kg  
Production : t

Upland		Paddy		Classification /	
段收 Y. P. T.	收穫量 Production	面積 Sowed Area	收穫量 Production		
124	215 083.8	1 536 246	115	176 123.0	1 9 6 0
142	249 253.9	1 566 216	121	189 019.6	1 9 6 1
129	239 268.8	1 785 236	124	222 000.8	1 9 6 2
31	61 123.0	2 132 517	29	61 447.0	1 9 6 3
117	240 059.7	2 173 442	105	227 546.2	1 9 6 4
111	2.0	—	—	—	Seoul Special City
171	1 358.0	6 440	166	1 070.0	Busan City
86	298.4	2 214	57	125.5	Gyeonggi-do
74	2.5	—	—	—	Gangweon-do
89	682.7	6 521	39	252.4	Chungcheong-bug-do
108	19 111.3	231 673	77	17 897.5	Chungcheong-nam-do
104	46 438.9	725 838	97	70 344.6	Jeolla-bug-do
123	128 627.0	970 420	109	105 918.0	Jeolla-nam-do
82	1 694.8	19 758	63	1 237.5	Gyeongsang-bug-do
151	24 149.1	206 884	147	30 368.7	Gyeongsang-nam-do
93	17 695.0	3 694	90	332.0	Jeju-do

18. 稞麥春秋播別生產實績 (2)

繼 續

區 分 年別, 道別	春 播			
	計 Total			田
	面 積 Sowed Area	段 收 Y. P. T.	收 穫 量 Production	面 積 Sowed Area
1960	48909	100	4912.1	27097
1961	55484	105	5798.6	26298
1962	145338	90	13067.2	55082
1963	165723	28	4595.0	47595
1964	213879	77	16394.2	65043
市 道 道 道 道	—	—	—	—
特別市	—	—	—	—
山巖原道	3981	64	253.5	1919
清北道	4908	31	154.3	367
清南道	69613	64	4468.0	8427
清北道	87799	89	7772.1	33746
清南道	29834	93	2772.0	14733
慶尙北道	16840	54	901.0	5739
慶尙南道	904	81	73.3	112
濟州道	—	—	—	—

18. 稞麥春秋播別生產實績 (3)

繼 續

區 分 年別, 道別	秋 播			
	計 Total			田
	面 積 Sowed Area	段 收 Y. P. T.	收 穫 量 Production	面 積 Sowed Area
1960	3222268	120	386294.7	1707834
1961	3270489	132	432474.9	1733459
1962	3487787	129	448202.4	1792807
1963	3910711	30	117975.0	1896322
1964	4015935	112	451211.7	1991329
市 道 道 道 道	—	—	—	—
特別市	18	111	2.0	18
山巖原道	14363	169	2428.0	7923
清北道	1713	99	170.4	1561
清南道	34	74	2.5	34
清北道	9320	84	780.8	7340
清南道	339213	96	32540.8	168726
清北道	1086600	100	109011.4	414815
清南道	1982208	117	231773.0	1026889
慶尙北道	23520	86	2031.3	14863
慶尙南道	365509	149	54444.5	159417
濟州道	193437	93	18027.0	189743

18. NAKED BARLEY PRODUCTION BY  
SPRING AND FALL SOWING (2)

Continued

Spring Sowing					Classification /
Upland		Paddy		By year & province	
段收 Y. P. T.	收穫量 Production	面積 Sowed Area	段收 Y. P. T.		
102	2 765.9	21 812	98	2 146.2	1 9 6 0
106	2 797.9	29 186	103	3 000.7	1 9 6 1
89	4 878.0	90 256	91	8 189.2	1 9 6 2
27	1 288.0	118 128	28	3 307.0	1 9 6 3
91	5 900.2	148 836	71	10 494.0	1 9 6 4
—	—	—	—	—	Seoul Special City
—	—	—	—	—	Busan City
72	137.5	2 062	56	116.0	Gyeonggi-do
—	—	—	—	—	Gangweon-do
44	16.0	4 541	30	138.3	Chungcheong-bug-do
87	733.8	61 186	61	3 734.2	Chungcheong-nam-do
96	3 249.1	54 053	84	4 523.0	Jeonla-bug-do
95	1 407.0	15 101	90	1 365.0	Jeonla-nam-do
61	347.3	11 101	50	553.7	Gyeongsang-bug-do
85	9.5	792	81	63.8	Gyeongsang-nam-do
—	—	—	—	—	Jeju-do

18. NAKED BARLEY PRODUCTION BY  
SPRING AND FALL SOWING (3)

Continued

Fall Sowing					Classification /
Upland		Paddy		By Year & province	
段收 Y. p. T.	收穫量 Production	面積 Sowed Area	段收 Y. P. T.		
124	212 317.9	1 514 434	115	173 976.8	1 9 6 0
84	246 456.0	1 537 030	121	186 018.9	1 9 6 1
75	234 390.8	1 694 980	126	213 811.6	1 9 6 2
32	59 835.0	2 014 389	29	58 140.0	1 9 6 3
118	234 159.5	2 024 606	107	217 052.2	1 9 6 4
111	2.0	—	—	—	Seoul Special City
171	1 358.0	6 440	166	1 070.0	Busan City
103	160.9	152	63	9.5	Gyeonggi-do
74	2.5	—	—	—	Gangweon-do
91	666.7	1 980	58	114.1	Chungcheong-bug-do
109	18 377.5	170 487	83	14 163.3	Chungcheong-nam-do
104	43 189.8	671 785	98	65 821.6	Jeonla-bug-do
124	127 220.0	955 319	109	104 553.0	Jeonla-nam-do
91	1 347.5	8 657	79	683.8	Gyeongsang-bug-do
151	24 139.6	206 092	147	30 304.9	Gyeongsang-nam-do
93	17 695.0	3 694	90	332.0	Jeju-do





19. WHEAT PRODUCTION BY SPRING  
AND FALL SOWING (1)Area : Tanbo  
Unit : Y. P. T. : kg  
Production : t

All Total					Classification / By Year & province
Upland		Paddy			
段收 Y. P. T.	收穫量 Production	面積 Sowed Area	段收 Y. P. T.	收穫量 Production	
90	76 639.2	392 955	95	37 499.4	1 9 6 0
98	83 364.8	393 993	102	40 319.1	1 9 6 1
83	74 148.0	447 804	99	44 375.9	1 9 6 2
43	39 504.0	465 816	31	14 587.0	1 9 6 3
94	91 986.4	493 654	91	44 689.0	1 9 6 4
91	305.0	5	92	0.5	Seoul Special City
149	305.0	1 473	145	213.0	Busan City
107	15 357.0	1 734	83	144.3	Gyeonggi-do
71	5 106.7	79	63	5.0	Gangweon-do
88	12 145.2	29 898	78	2 345.7	Chungcheong-bug-do
98	10 655.3	40 272	75	3 001.9	Chungcheong-nam-do
98	7 316.0	46 681	96	4 482.3	Jeonla-bug-do
87	11 326.0	117 246	83	9 782.0	Jeonla-nam-do
94	20 932.5	161 688	89	14 354.3	Gyeongsang-bug-do
105	8 239.7	94 578	110	10 360.0	Gyeongsang-nam-do
49	298.0	—	—	—	Jeju-do

19. WHEAT PRODUCTION BY SPRING  
AND FALL SOWING (2)

Continued

Spring Sowing					Classification / By Year & province
Upland		Paddy			
段收 Y. P. T.	收穫量 Production	面積 Sowed Area	段收 Y. P. T.	收穫量 Production	
—	—	—	—	—	1 9 6 0
—	—	—	—	—	1 9 6 1
69	9.0	340	96	32.8	1 9 6 2
—	—	—	—	—	1 9 6 3
108	1.3	52	62	3.2	1 9 6 4
—	—	—	—	—	Seoul Special City
—	—	—	—	—	Busan City
108	1.3	6	100	0.6	Gyeonggi-do
—	—	—	—	—	Gangweon-do
—	—	46	57	2.6	Chungcheong-bug-do
—	—	—	—	—	Chungcheong-nam-do
—	—	—	—	—	Jeonla-bug-do
—	—	—	—	—	Jeonla-nam-do
—	—	—	—	—	Gyeongsang-bug-do
—	—	—	—	—	Gyeongsang-nam-do
—	—	—	—	—	Jeju-do

19. 小麥春秋播別生產實績 (3)

繼續

區分 年別, 道別	秋播			面積 Sowed Area
	計 Total			
	面積 Sowed Area	段收 Y. P. T.	收穫量 Production	
1960	1 249 094	91	114 138.6	856 139
1961	1 248 737	99	123 683.9	854 744
1962	1 342 123	88	118 482.1	894 659
1963	1 380 751	39	54 091.0	914 935
1964	1 472 836	93	136 670.9	979 234
市別	3 360	91	305.5	3 355
市別	3 520	147	518.0	2 047
市別	145 297	107	15 499.4	143 569
市別	72 367	71	5 111.7	72 288
市別	167 530	86	14 488.3	137 678
市別	148 925	92	13 657.2	108 653
市別	121 512	97	11 798.3	74 831
市別	246 870	86	21 108.0	129 624
市別	384 109	92	35 286.8	222 421
市別	173 280	107	18 599.7	78 702
市別	6 066	49	298.0	6 066

面積: 段步  
單位: 段收: kg  
收穫量: t

20. 胡麥春秋播別生產實績 (1)

區分 年別, 道別	合計			面積 Sowed Area
	計 Total			
	面積 Sowed Area	段收 Y. P. T.	收穫量 Production	
1960	353 393	53	18 824.4	344 779
1961	357 662	57	20 285.8	334 093
1962	395 400	50	19 883.4	353 069
1963	368 781	24	8 728.0	307 925
1964	300 704	56	16 762.4	257 414
市別	954	45	43.0	954
市別	158	82	13.0	131
市別	28 319	49	1 398.3	24 848
市別	32 935	43	1 425.8	32 537
市別	34 460	43	1 491.3	31 510
市別	45 461	58	2 629.4	43 509
市別	51 272	59	3 011.6	37 692
市別	38 033	62	2 356.0	25 912
市別	44 120	53	2 340.2	38 984
市別	24 992	82	2 053.8	21 337

19. WHEAT PRODUCTION BY SPRING  
AND FALL SOWING (3)

Continued

Fall Sowing					Classification /
Upland		Paddy		By Year & province	
段收 Y. P. T.	收穫量 Production	面積 Sowed Area	段收 Y. P. T.		
90	76 639.2	392 955	95	37 499.4	1 9 6 0
98	83 364.8	393 993	102	40 319.1	1 9 6 1
83	74 139.0	447 464	99	44 343.1	1 9 6 2
43	39 504.0	465 816	31	14 587.0	1 9 6 3
94	91 985.1	493 602	91	44 685.8	1 9 6 4
91	305.0	5	92	0.5	Seoul Special City
149	305.0	1 473	145	213.0	Busan City
107	15 355.7	1 728	83	143.7	Gyeonggi-do
71	5 106.7	79	63	5.0	Gangweon-do
88	12 145.2	29 852	78	2 343.1	Chungcheong-bug-do
98	10 655.3	40 272	75	3 001.9	Chungcheong-nam-do
98	7 316.0	46 681	96	4 482.3	Jeonla-bug-do
87	11 326.0	117 246	83	9 782.0	Jeonla-bug-do
94	20 932.5	161 688	89	14 354.3	Gyeongsang-bug-do
105	8 239.7	94 578	110	10 360.0	Gyeongsang-nam-do
49	298.0	—	—	—	Jeju-do

20. RYE PRODUCTION BY SPRING  
AND FALL SOWING (1)Area : Tanbo  
Unit : Y. P. T. : kg  
Production : t

All Total					Classification /
Upland		Paddy		By Year & province	
段收 Y. P. T.	收穫量 Production	面積 Sowed Area	段收 Y. P. T.		
53	18 347.4	8 614	55	477.0	1 9 6 0
57	18 947.2	23 569	57	1 338.6	1 9 6 1
—	17 501.3	42 331	56	2 382.1	1 9 6 2
25	7 650.0	60 856	18	1 078.0	1 9 6 3
56	14 316.4	43 290	57	2 446.0	1 9 6 4
45	43.0	—	—	—	Seoul Special City
84	11.0	27	74	2.0	Busan City
51	1 264.4	3 471	39	133.9	Gyeonggi-do
43	1 409.9	398	40	15.9	Gangweon-do
43	1 368.1	2 950	42	123.2	Chungcheong-bug-do
58	2 529.0	1 952	51	100.4	Chungcheong-nam-do
59	2 240.0	13 580	57	771.6	Jeonla-bug-do
62	1 619.0	12 121	61	737.0	Jeonla-nam-do
53	2 074.3	5 136	52	265.9	Gyeongsang-bug-do
82	1 757.7	3 655	81	296.1	Gyeongsang-nam-do
—	—	—	—	—	Jeju-do

20. 胡麥春秋播別生產實績 (2)

繼續

區分 年別, 道別	春			播田 面積 Sowed Area
	計 Total			
	面積 Sowed Area	段收 Y. P. T.	收穫量 Production	
1960	10	50	0.5	—
1961	—	—	—	—
1962	52	44	2.3	16
1963	—	—	—	—
1964	—	—	—	—
市特別市	—	—	—	—
市道	—	—	—	—
市道	—	—	—	—
市道	—	—	—	—
市道	—	—	—	—
市道	—	—	—	—
市道	—	—	—	—
市道	—	—	—	—
市道	—	—	—	—
市道	—	—	—	—
市道	—	—	—	—
市道	—	—	—	—
市道	—	—	—	—
市道	—	—	—	—
市道	—	—	—	—
市道	—	—	—	—

20. 胡麥春秋播別生產實績 (3)

繼續

區分 年別, 道別	秋			播田 面積 Sowed Area
	計 Total			
	面積 Sowed Area	段收 Y. P. T.	收穫量 Production	
1960	353 383	53	18 823.9	344 779
1961	357 662	57	20 285.8	334 093
1962	395 348	50	19 881.1	353 053
1963	368 781	24	8 728.0	307 925
1964	300 704	56	16 762.4	257 414
市特別市	954	45	43.0	954
市道	158	82	13.0	131
市道	28 319	49	1 398.3	24 848
市道	32 935	43	1 425.8	32 537
市道	34 460	43	1 491.3	31 510
市道	45 461	58	2 629.4	43 509
市道	51 272	59	3 011.6	37 692
市道	38 033	62	2 356.0	25 912
市道	44 120	53	2 340.2	38 984
市道	24 992	82	2 053.8	21 337
市道	—	—	—	—

20. RYE PRODUCTION BY SPRING  
AND FALL SOWING (2)

Continued

Spring Sowing						Classification /
Upland		Paddy		Classification /		
段收 Y. P. T.	收穫量 Production	面積 Sowed Area	段收 Y. P. T.		收穫量 Production	
—	—	10	50	0.5	1 9 6 0	
—	—	—	—	—	1 9 6 1	
25	0.4	36	53	1.9	1 9 6 2	
—	—	—	—	—	1 9 6 3	
—	—	—	—	—	1 9 6 4	
—	—	—	—	—	Seoul Special City	
—	—	—	—	—	Busan City	
—	—	—	—	—	Gyeonggi-do	
—	—	—	—	—	Gangweon-do	
—	—	—	—	—	Chungcheong-bug-do	
—	—	—	—	—	Chungcheong-nam-do	
—	—	—	—	—	Jeolla-bug-do	
—	—	—	—	—	Jeolla-nam-do	
—	—	—	—	—	Gyeongsang-bug-do	
—	—	—	—	—	Gyeongsang-nam-do	
—	—	—	—	—	Jeju-do	

20. RYE PRODUCTION BY SPRING  
AND FALL SOWING (3)

Continued

Fall Sowing						Classification /
Upland		Paddy		Classification /		
段收 Y. P. T.	收穫量 Production	面積 Sowed Area	段收 Y. P. T.		收穫量 Production	
53	18 347.4	8 604	55	476.5	1 9 6 0	
57	18 947.2	23 569	57	1 338.6	1 9 1 1	
50	17 500.9	42 295	56	2 380.2	1 9 6 2	
25	7 650.0	60 856	18	1 078.0	1 9 6 3	
56	14 316.4	43 290	57	2 446.0	1 9 6 4	
45	43.0	—	—	—	Seoul Special City	
84	11.0	27	74	2.0	Busan City	
51	1 264.4	3 471	39	133.9	Gyeonggi-do	
43	1 409.9	398	40	15.9	Gangweon-do	
43	1 368.1	2 950	42	123.2	Chungcheong-bug-do	
58	2 529.0	1 952	51	100.4	Chungcheong-nam-do	
59	2 240.0	13 580	57	771.6	Jeolla-bug-do	
62	1 619.0	12 121	61	737.0	Jeolla-nam-do	
53	2 074.3	5 136	52	265.9	Gyeongsang-bug-do	
82	1 757.7	3 655	81	296.1	Gyeongsang-nam-do	
—	—	—	—	—	Jeju-do	

86 麥類

面積：段步  
單位：段收：kg  
收穫量：t

21. 大麥品種別生產實績 (1)

品種別 年別, 道別	水原4號 Suweon No. 4			水原6號 Suweon No. 6		
	面積 Sowed Area	段收 Y.P.T.	收穫量 Production	面積 Sowed Area	段收 Y.P.T.	收穫量 Production
1953	—	—	—	—	—	—
1954	172 193	...	...	238 434	...	...
1955	381 832	...	...	389 923	...	...
1956	406 052	...	...	350 506	...	...
1957	377 689	55	20 704.4	448 402	53	23 765.6
1958	411 848	87	35 793.4	465 149	77	35 181.2
1959	424 732	92	39 112.1	710 520	80	56 669.5
1960	389 559	94	36 674.0	570 368	83	47 309.3
1961	359 823	100	36 027.6	569 489	90	51 490.0
1962	389 136	84	32 525.3	552 278	69	37 977.9
1963	250 665	34	8 607.0	484 501	24	11 846.5
1964	200 128	93	18 697.8	501 022	77	38 472.0
서울特別市	6 771	91	618.0	—	—	—
釜山市	—	—	—	—	—	—
京畿道	167 906	96	16 108.1	—	—	—
江原道	25 451	77	1 971.7	15 330	79	1 217.4
忠清北道	—	—	—	87 973	67	5 859.7
忠清南道	—	—	—	69 600	80	5 539.9
全羅北道	—	—	—	—	—	—
全羅南道	—	—	—	—	—	—
慶尙北道	—	—	—	328 119	79	25 855.0
慶尙南道	—	—	—	—	—	—
濟州道	—	—	—	—	—	—

Barley & wheat 87

21. BARLEY PRODUCTION BY SPECIES (1)

Area : Tanbo  
Unit : Y. P. T. : kg  
Production : t

水原 18號 Suweon No. 18			僧麥 15號 Seungmaek No. 15			By Species / By Year & province
面積 Sowed Area	段收 Y.P.T.	收穫量 Production	面積 Sowed Area	段收 Y.P.T.	收穫量 Production	
—	—	—	—	—	—	1 9 5 3
48 106	...	...	395 991	...	...	1 9 5 4
107 297	...	...	323 147	...	...	1 9 5 5
77 602	...	...	164 800	...	...	1 9 5 6
140 199	60	8 417.1	205 885	42	8 736.4	1 9 5 7
520 801	79	41 158.5	172 533	66	11 588.9	1 9 5 8
641 632	86	55 346.2	288 137	76	22 010.9	1 9 5 9
786 565	83	65 520.7	400 214	78	31 295.2	1 9 6 0
765 440	90	68 802.4	281 436	87	24 437.8	1 9 6 1
732 134	74	54 488.0	366 494	61	22 203.0	1 9 6 2
769 459	26	20 078.4	373 241	23	8 723.3	1 9 6 3
816 261	85	69 224.3	185 846	65	12 167.2	1 9 6 4
1 917	99	190.0	—	—	—	Seoul Special City
—	—	—	—	—	—	Busan City
112 097	101	11 332.6	—	—	—	Gyeonggi-do
—	—	—	—	—	—	Gangweon-do
145 959	68	9 896.3	185 846	65	12 167.2	Chungcheong-bug-do
333 279	81	27 160.8	—	—	—	Chungcheong-nam-do
21 864	93	2 027.6	—	—	—	Jeolla-bug-do
—	—	—	—	—	—	Jeolla-nam-do
201 145	93	18 617.0	—	—	—	Gyeongsang-bug-do
—	—	—	—	—	—	Gyeongsang-nam-do
—	—	—	—	—	—	Jeju-do



21. 大麥品種別生產實績 (2)

繼續

品 種 別 年別. 道別	동 보 리 Tongboree			倍 取 Baechui		
	面 積 Sowed Area	段 收 Y. P. T.	收 穫 量 Production	面 積 Sowed Area	段 收 Y. P. T.	收 穫 量 Production
1953	—	—	—	—	—	—
1954	172 707	...	...	34 438	...	...
1955	198 778	...	...	30 005	...	...
1956	182 488	...	...	43 284	...	...
1957	185 838	43	8 009.8	11 611	64	747.3
1958	150 520	78	11 181.0	—	—	—
1959	60 500	78	4 729.6	8 190	125	1 021.8
1960	97 095	79	7 687.3	10 363	117	1 211.2
1961	—	—	—	9 198	95	874.1
1962	—	—	—	7 849	91	711.1
1963	—	—	—	4 244	24	101.0
1964	—	—	—	4 882	97	472.0
서울 特別市	—	—	—	—	—	—
釜 山 市	—	—	—	—	—	—
京 畿 道	—	—	—	—	—	—
江 原 道	—	—	—	—	—	—
忠 清 北 道	—	—	—	—	—	—
忠 清 南 道	—	—	—	—	—	—
全 羅 北 道	—	—	—	—	—	—
全 羅 南 道	—	—	—	4 882	97	472.0
慶 尙 北 道	—	—	—	—	—	—
慶 尙 南 道	—	—	—	—	—	—
濟 州 道	—	—	—	—	—	—

## 21. BARLEY PRODUCTION BY SPECIES (2)

Continued

關 取 Kwanchu			堤 川 1 號 Jecheon No. 1			By Species / By Year & province
面 積 Sowed Area	段 收 Y. P. T.	收 穫 量 Production	面 積 Sowed Area	段 收 Y. P. T.	收 穫 量 Production	
—	—	—	—	—	—	1 9 5 3
14 061	...	...	178 481	...	...	1 9 5 4
12 865	...	...	137 794	...	...	1 9 5 5
22 883	...	...	167 791	...	...	1 9 5 6
6 138	86	525.5	194 391	68	13 231.4	1 9 5 7
—	—	—	204 618	78	16 047.8	1 9 5 8
5 215	114	593.0	262 023	90	23 604.4	1 9 5 9
6 732	99	666.6	222 097	94	20 781.0	1 9 6 0
5 638	101	567.2	260 889	97	25 379.3	1 9 6 1
194 919	110	21 413.2	290 942	78	22 665.3	1 9 6 2
1 699	24	41.0	237 623	24	5 660.6	1 9 6 3
1 780	79	140.0	200 406	85	17 043.7	1 9 6 4
—	—	—	—	—	—	Seoul Special City
—	—	—	—	—	—	Busan City
—	—	—	—	—	—	Gyeonggi-do
—	—	—	—	—	—	Gangweon-do
—	—	—	—	—	—	Chungcheong-bug-do
—	—	—	—	—	—	Chungcheong-nam-do
—	—	—	—	—	—	Jeonla-bug-do
1 780	79	140.0	—	—	—	Jeonla-nam-do
—	—	—	200 406	85	17 043.7	Gyeongsang-bug-do
—	—	—	—	—	—	Gyeongsang-nam-do
—	—	—	—	—	—	Jeju-do

90 麥類

21. 大麥品種別生產實績 (3)

繼續

品種別 年別, 道別	堤川 5號 Jecheon No. 5			七寶 Chilbo		
	面積 Sowed Area	段收 Y. P. T.	收穫量 Production	面積 Sowed Area	段收 Y. P. T.	收穫量 Production
1953	—	—	—	—	—	—
1954	367 690	...	...	—	—	—
1955	838 425	...	...	—	—	—
1956	746 070	...	...	—	—	—
1957	813 970	81	66 257.6	—	—	—
1958	696 741	82	57 019.3	—	—	—
1959	717 290	105	75 083.9	—	—	—
1960	734 287	108	78 951.1	—	—	—
1961	821 624	110	90 166.5	—	—	—
1962	1 020 749	89	91 196.8	20 368	70	1 403.0
1963	745 920	22	16 607.7	79 611	28	2 213.4
1964	739 529	99	72 979.3	183 540	93	15 289.1
서울特別市	—	—	—	1 320	101	133.1
釜山市	242	116	28.0	—	—	—
京畿道	—	—	—	96 841	99	9 634.0
江原道	—	—	—	—	—	—
忠清北道	—	—	—	85 379	65	5 522.0
忠清南道	—	—	—	—	—	—
全羅北道	—	—	—	—	—	—
全羅南道	—	—	—	—	—	—
慶尙北道	627 391	98	61 298.8	—	—	—
慶尙南道	111 896	104	11 652.5	—	—	—
濟州道	—	—	—	—	—	—

21. BARLEY PRODUCTION BY SPECIES (3)

Continued

董麥 42 號 Dongmaek No. 42			慶 6 號 Gyeong No. 6			By Species / By Year & province
面積 Sowed Area	段收 Y. P. T.	收穫量 Production	面積 Sowed Area	段收 Y. P. T.	收穫量 Production	
—	—	—	—	—	—	1 9 5 3
—	—	—	26 788	...	...	1 9 5 4
—	—	—	60 457	...	...	1 9 5 5
—	—	—	457 778	...	...	1 9 5 6
—	—	—	—	—	—	1 9 5 7
—	—	—	81 731	80	6 569.3	1 9 5 8
—	—	—	46 673	109	5 083.1	1 9 5 9
—	—	—	40 001	115	4 606.0	1 9 6 0
—	—	—	—	—	—	1 9 6 1
80 487	70	5 600.7	—	—	—	1 9 6 2
74 549	27	1 995.4	—	—	—	1 9 6 3
73 336	78	5 742.3	—	—	—	1 9 6 4
—	—	—	—	—	—	Seoul Special City
—	—	—	—	—	—	Busan City
—	—	—	—	—	—	Gyeonggi-do
—	—	—	—	—	—	Gangweon-do
—	—	—	—	—	—	Chungcheong-bug-do
73 336	78	5 742.3	—	—	—	Chungcheong-nam-do
—	—	—	—	—	—	Jeolla-bug-do
—	—	—	—	—	—	Jeolla-nam-do
—	—	—	—	—	—	Gyeongsang-bug-do
—	—	—	—	—	—	Gyeongsang-nam-do
—	—	—	—	—	—	Jeju-do

## 21. 大麥品種別生產實績 (4)

繼續

品種別 年別, 道別	慶大 89 號 Gyeongdae No. 89			寧越 六角 Yeongweol yukgack		
	面積 Sowed Area	段收 Y. P. T.	收穫量 Production	面積 Sowed Area	段收 Y. P. T.	收穫量 Production
1953	—	—	—	—	—	—
1954	—	—	—	71 341	...	...
1955	—	—	—	70 680	...	...
1956	—	—	—	78 586	...	...
1957	501 071	74	36 874.0	120 812	39	4 761.7
1958	390 909	102	40 063.0	101 296	68	6 935.6
1959	367 874	105	38 790.1	109 658	73	7 954.2
1960	365 673	117	42 958.3	109 076	77	8 437.2
1961	365 673	116	42 573.0	124 657	86	10 715.0
1962	282 846	110	31 135.2	113 279	60	6 800.6
1963	299 811	19	5 579.0	67 417	49	3 312.9
1964	233 995	111	26 004.8	73 756	78	5 781.5
서울 特別市	—	—	—	—	—	—
釜山 市	—	—	—	—	—	—
京畿 道	—	—	—	—	—	—
江原 道	—	—	—	73 756	78	5 781.5
忠清 北道	—	—	—	—	—	—
忠清 南道	—	—	—	—	—	—
全羅 北道	—	—	—	—	—	—
全羅 南道	—	—	—	—	—	—
慶尙 北道	—	—	—	—	—	—
慶尙 南道	233 995	111	26 004.8	—	—	—
濟州 道	—	—	—	—	—	—

21. BARLEY PRODUCTION BY SPECIES (4)

Continued

關 取 崎 Kwanchuigi			水 原 31 號 Suweon No. 31			By Species / By Year & province
面 積 Sowed Area	段 收 Y. P. T.	收 穫 量 Production	面 積 Sowed Area	段 收 Y. P. T.	收 穫 量 Production	
—	—	—	—	—	—	1 9 5 3
68 356	...	...	—	—	—	1 9 5 4
173 271	...	...	—	—	—	1 9 5 5
161 276	...	...	—	—	—	1 9 5 6
279 541	78	21 789.7	43 606	66	2 896.3	1 9 5 7
211 244	103	21 740.4	32 872	103	3 378.5	1 9 5 8
187 850	106	19 883.3	101 751	104	10 587.4	1 9 5 9
188 855	105	19 743.5	102 142	103	10 491.7	1 9 6 0
188 855	102	19 223.9	102 142	99	10 111.5	1 9 6 1
—	—	—	84 982	108	9 193.2	1 9 6 2
205 746	14	2 861.0	100 140	29	2 912.0	1 9 6 3
238 662	111	26 477.5	112 154	105	11 734.3	1 9 6 4
—	—	—	1 281	80	102.0	Seoul Special City
5 499	124	683.0	774	116	90.0	Busan City
—	—	—	—	—	—	Gyeonggi-do
—	—	—	—	—	—	Gangweon-do
—	—	—	—	—	—	Chungcheong-bug-do
—	—	—	—	—	—	Chungcheong-nam-do
—	—	—	—	—	—	Jeonla-bug-do
—	—	—	—	—	—	Jeonla-nam-do
—	—	—	—	—	—	Gyeongsang-bug-do
233 163	110	25 794.5	110 099	105	11 542.3	Gyeongsang-nam-do
—	—	—	—	—	—	Jeju-do

## 21. 大麥品種別生產實績 (5)

繼續

品 種 別 年別, 道別	麥 酒 麥 Maekjumaek			三 德 Samduck		
	面 積 Sowed Area	段 收 Y. P. T.	收 穫 量 Production	面 積 Sowed Area	段 收 Y. P. T.	收 穫 量 Production
1 9 5 3	—	—	—	—	—	—
1 9 5 4	40 646	...	...	50 307	...	...
1 9 5 5	56 544	...	...	102 389	...	...
1 9 5 6	75 314	...	...	2 634	...	...
1 9 5 7	104 288	67	7 039.1	58 580	60	3 532.1
1 9 5 8	71 918	74	5 309.6	117 160	91	10 657.6
1 9 5 9	78 340	94	7 386.6	169 099	92	15 472.8
1 9 6 0	80 476	88	7 120.5	143 404	89	12 821.8
1 9 6 1	104 299	91	9 446.6	123 337	92	11 312.0
1 9 6 2	97 666	113	11 072.2	80 061	93	7 454.0
1 9 6 3	82 012	21	1 699.0	67 673	26	1 771.1
1 9 6 4	75 114	55	4 157.0	50 939	100	5 078.5
서울 特別市	—	—	—	—	—	—
釜 山 市	—	—	—	—	—	—
京 畿 道	—	—	—	—	—	—
江 原 道	—	—	—	—	—	—
忠 清 北 道	—	—	—	—	—	—
忠 清 南 道	—	—	—	22 738	108	2 454.5
全 羅 北 道	—	—	—	28 201	93	2 624.0
全 羅 南 道	—	—	—	—	—	—
慶 尙 北 道	—	—	—	—	—	—
慶 尙 南 道	—	—	—	—	—	—
濟 州 道	75 114	55	4 157.0	—	—	—

## 21. BARLEY PRODUCTION BY SPECIES (5)

Continued

大田 六角 Daejeon yuk gak			坊 主 Bangju			By Species / By Year & province
面 積 Sowed Area	段 收 Y. P. T.	收 穫 量 Production	面 積 Sowed Area	段 收 Y. P. T.	收 穫 量 Production	
—	—	—	—	—	—	1 9 5 3
103 400	...	...	30 235	...	...	1 9 5 4
210 798	...	...	40 312	...	...	1 9 5 5
243 239	...	...	479	...	...	1 9 5 6
—	—	—	—	—	—	1 9 5 7
—	—	—	—	—	—	1 9 5 8
—	—	—	—	—	—	1 9 5 9
—	—	—	—	—	—	1 9 6 0
—	—	—	—	—	—	1 9 6 1
—	—	—	—	—	—	1 9 6 2
—	—	—	—	—	—	1 9 6 3
—	—	—	—	—	—	1 9 6 4
—	—	—	—	—	—	Seoul Special City
—	—	—	—	—	—	Busan City
—	—	—	—	—	—	Gyeonggi-do
—	—	—	—	—	—	Gangweon-do
—	—	—	—	—	—	Chungcheong-bug-do
—	—	—	—	—	—	Chungcheong-nam-do
—	—	—	—	—	—	Jeonla-bug-do
—	—	—	—	—	—	Jeonla-nam-do
—	—	—	—	—	—	Gyeongsang-bug-do
—	—	—	—	—	—	Gyeongsang-nam-do
—	—	—	—	—	—	Jeju-do



21. 大麥品種別生產實績 (6)

繼續

品種別 年別, 道別	慶南在來 Gyeongnam Jaerae			水原14號 Suweon No. 14		
	面積 Sowed Area	段收 Y. P. T.	收穫量 Production	面積 Sowed Area	段收 Y. P. T.	收穫量 Production
1953	—	—	—	—	—	—
1954	323 153	...	...	1 804	...	...
1955	476 883	...	...	—	—	—
1956	—	—	—	—	—	—
1957	—	—	—	—	—	—
1958	—	—	—	—	—	—
1959	—	—	—	—	—	—
1960	—	—	—	—	—	—
1961	—	—	—	—	—	—
1962	—	—	—	—	—	—
1963	—	—	—	—	—	—
1964	—	—	—	—	—	—
서울特別市	—	—	—	—	—	—
釜山市	—	—	—	—	—	—
京畿道	—	—	—	—	—	—
江原道	—	—	—	—	—	—
忠清北道	—	—	—	—	—	—
忠清南道	—	—	—	—	—	—
全羅北道	—	—	—	—	—	—
全羅南道	—	—	—	—	—	—
慶尙北道	—	—	—	—	—	—
慶尙南道	—	—	—	—	—	—
濟州道	—	—	—	—	—	—

21. BARLEY PRODUCTION BY SPECIES (6)

Continued

僭 麥 Seungmaek			僭 麥 126 號 Seungmaek No. 126			By Species / By Year & province
面 積 Sowed Area	段 收 Y. P. T.	收 穫 量 Production	面 積 Sowed Area	段 收 Y. P. T.	收 穫 量 Production	
—	—	—	—	—	—	1953
190 177	...	...	89 714	...	...	1954
176 712	...	...	133 737	...	...	1955
150 000	...	...	54 910	...	...	1956
—	—	—	—	—	—	1957
—	—	—	—	—	—	1958
—	—	—	—	—	—	1959
—	—	—	—	—	—	1960
—	—	—	—	—	—	1961
—	—	—	—	—	—	1962
—	—	—	—	—	—	1963
—	—	—	—	—	—	1964
—	—	—	—	—	—	Seoul Special City
—	—	—	—	—	—	Busan City
—	—	—	—	—	—	Gyeonggi-do
—	—	—	—	—	—	Gangweon-do
—	—	—	—	—	—	Chungcheong-bug-do
—	—	—	—	—	—	Chungcheong-nam-do
—	—	—	—	—	—	Jeolla-bug-do
—	—	—	—	—	—	Jeolla-nam-do
—	—	—	—	—	—	Gyeongsang-bug-do
—	—	—	—	—	—	Gyeongsang-nam-do
—	—	—	—	—	—	Jeju-do

21. 大麥品種別生產實績 (7)

繼續

品種別 年別, 道別	金 泉 6 號 Kimcheon No. 6			新 4 Sin
	面 積 Sowed Area	段 收 Y. P. T.	收 穫 量 Production	面 積 Sowed Area
1 9 5 3	—	—	—	—
1 9 5 4	40 507	...	...	9 842
1 9 5 5	—	—	—	1 034
1 9 5 6	—	—	—	1 449
1 9 5 7	—	—	—	—
1 9 5 8	—	—	—	—
1 9 5 9	—	—	—	—
1 9 6 0	—	—	—	—
1 9 6 1	—	—	—	—
1 9 6 2	—	—	—	—
1 9 6 3	—	—	—	—
1 9 6 4	—	—	—	—
서울 特別市	—	—	—	—
釜 山 市	—	—	—	—
京 畿 道	—	—	—	—
江 原 道	—	—	—	—
忠 清 北 道	—	—	—	—
忠 清 南 道	—	—	—	—
全 羅 北 道	—	—	—	—
全 羅 南 道	—	—	—	—
慶 尙 北 道	—	—	—	—
慶 尙 南 道	—	—	—	—
濟 州 道	—	—	—	—

## 15. PADDY RICE PRODUCTION BY SPECIES (7)

Continued

日 進			朝 日			By Species / By year & province
面 積	段 收	收 穫 量	面 積	段 收	收 穫 量	
Planted Area	Y. P. T.	Production	Planted Area	Y. P. T.	Production	
202 120	...	...	73 100	...	...	1 9 5 3
73 058	...	...	124 115	...	...	1 9 5 4
195 555	...	...	142 666	...	...	1 9 5 5
252 168	...	...	228 360	...	...	1 9 5 6
168 358	193	32 533.5	228 360	205	46 791.4	1 9 5 7
111 002	215	23 851.2	165 319	231	38 256.2	1 9 5 8
108 325	208	22 555.7	123 271	196	24 192.1	1 9 5 9
110 961	159	17 592.5	81 678	183	14 913.1	1 9 6 0
74 678	229	17 080.7	72 365	251	18 146.0	1 9 6 1
81 961	178	14 616.1	51 066	212	10 817.0	1 9 6 2
45 067	236	10 621.7	51 449	247	12 710.4	1 9 6 3
40 966	230	9 432.2	36 916	190	7 004.1	1 9 6 4
—	—	—	—	—	—	Seoul special City
—	—	—	1 567	208	325.9	Busan City
—	—	—	—	—	—	Gyeonggi-do
—	—	—	—	—	—	Gangweon-do
—	—	—	—	—	—	Chungcheong-bug-do
—	—	—	—	—	—	Chungcheong-nam-do
—	—	—	—	—	—	Jeonla-bug-do
—	—	—	—	—	—	Jeonla-nam-do
40 966	230	9 432.2	—	—	—	Gyeongsang-bug-do
—	—	—	35 349	189	6 678.2	Gyeongsang-nam-do
—	—	—	—	—	—	Jeju-do

## 15. 水稻品種別生產實績 (8)

品種別 年別, 道別	陸羽137號 Yuku No. 137			水原118號 Suweon No. 118		
	面積	段收	收穫量	面積	段收	收穫量
	Planted Area	Y. P. T.	Production	Planted Area	Y. P. T.	Production
1953	48 109	...	...	—	—	—
1954	55 104	...	...	—	—	—
1955	47 830	...	...	7 080	...	...
1956	27 124	...	...	7 085	...	...
1957	71 656	218	15 628.5	6 827	213	1 453.0
1958	64 971	168	10 897.1	3 747	162	605.8
1959	91 384	139	12 735.5	7 543	206	1 554.5
1960	47 080	229	10 780.1	9 041	217	1 965.9
1961	46 087	224	10 322.9	17 174	225	3 864.2
1962	47 665	214	10 178.4	15 870	213	3 380.3
1963	39 610	216	8 550.4	36 129	230	8 305.1
1964	38 110	214	8 142.1	28 970	216	6 263.1
서울特別市	—	—	—	—	—	—
釜山市	—	—	—	—	—	—
京畿道	—	—	—	—	—	—
江原道	38 110	214	8 142.1	28 970	216	6 263.1
忠清北道	—	—	—	—	—	—
忠清南道	—	—	—	—	—	—
全羅北道	—	—	—	—	—	—
全羅南道	—	—	—	—	—	—
慶尙北道	—	—	—	—	—	—
慶尙南道	—	—	—	—	—	—
濟州道	—	—	—	—	—	—

## 15. PADDY RICE PRODUCTION BY SPECIES (8)

Continued

關山 Kwansan			白糯 Baekna			By Species / By year & province
面積 Planted Area	段收 Y. P. T.	收穫量 Production	面積 Planted Area	段收 Y. P. T.	收穫量 Production	
7 023	...	...	—	—	—	1 9 5 3
7 923	...	...	174 183	...	...	1 9 5 4
7 127	...	...	15 907	...	...	1 9 5 5
7 074	...	...	6 629	...	...	1 9 5 6
6 725	163	1 094.8	2 639	138	363.6	1 9 5 7
11 360	105	1 189.3	12 395	166	2 063.4	1 9 5 8
9 625	179	1 720.5	113 250	196	22 167.1	1 9 5 9
9 658	190	1 837.2	106 066	205	21 781.6	1 9 6 0
14 426	198	2 853.5	38 224	214	8 190.3	1 9 6 1
—	—	—	37 653	178	6 708.3	1 9 6 2
2 711	167	453.5	15 179	229	3 482.2	1 9 6 3
2 625	192	505.3	5 021	235	1 179.4	1 9 6 4
—	—	—	—	—	—	Seoul Special City
—	—	—	—	—	—	Busan City
—	—	—	4 031	253	1 020.0	Gyeonggi-do
2 625	192	505.3	—	—	—	Gangweon-do
—	—	—	—	—	—	Chungcheong-bug-do
—	—	—	—	—	—	Chungcheong-nam-do
—	—	—	—	—	—	Jeolla-bug-do
—	—	—	—	—	—	Jeolla-nam-do
—	—	—	—	—	—	Gyeongsang-bug-do
—	—	—	990	161	159.4	Gyeongsang-nam-do
—	—	—	—	—	—	Jeju-do

## 15. 水稻品種別生產實績 (9)

續 繼

品 種 別 年別, 道別	巽子司糯 Biggurina			穀良都 Gockyangdo		
	面 積 Planted Area	段收 Y. P. T.	收穫量 Production	面 積 Planted Area	段收 Y. P. T.	收穫量 Production
1 9 5 3	—	—	—	217 805	...	...
1 9 5 4	—	—	—	114 808	...	...
1 9 5 5	56 521	...	...	115 255	...	...
1 9 5 6	68 563	...	...	73 005	...	...
1 9 5 7	—	—	—	—	—	—
1 9 5 8	—	—	—	—	—	—
1 9 5 9	—	—	—	—	—	—
1 9 6 0	—	—	—	—	—	—
1 9 6 1	—	—	—	—	—	—
1 9 6 2	—	—	—	—	—	—
1 9 6 3	—	—	—	—	—	—
1 9 6 4	16 375	208	3 406.5	—	—	—
서울 特別市	—	—	—	—	—	—
釜 山 市	—	—	—	—	—	—
京 畿 道	—	—	—	—	—	—
江 原 道	—	—	—	—	—	—
忠 清 北 道	—	—	—	—	—	—
忠 清 南 道	—	—	—	—	—	—
全 羅 北 道	—	—	—	—	—	—
全 羅 南 道	—	—	—	—	—	—
慶 尙 北 道	16 375	208	3 406.5	—	—	—
慶 尙 南 道	—	—	—	—	—	—
濟 州 道	—	—	—	—	—	—

## 15. PADDY RICE PRODUCTION BY SPECIES (9)

Continued

愛 國 Aeguk			大 坪 糯 Daepyeongna			By Species / By year & province
面 積 Planted Area	段 收 Y. P. T.	收 穫 量 Production	面 積 Planted Area	段 收 Y. P. T.	收 穫 量 Production	
35 541	...	...	—	—	—	1 9 5 3
25 907	...	...	—	—	—	1 9 5 4
7 343	...	...	22 847	...	...	1 9 5 5
8 759	...	...	19 321	...	...	1 9 5 6
—	—	—	—	—	—	1 9 5 7
—	—	—	—	—	—	1 9 5 8
—	—	—	—	—	—	1 9 5 9
—	—	—	—	—	—	1 9 6 0
—	—	—	—	—	—	1 9 6 1
—	—	—	26 384	160	4 224.5	1 9 6 2
—	—	—	—	—	—	1 9 6 3
—	—	—	—	—	—	1 9 6 4
—	—	—	—	—	—	Seoul Special City
—	—	—	—	—	—	Busan City
—	—	—	—	—	—	Gyeonggi-do
—	—	—	—	—	—	Gangweon-do
—	—	—	—	—	—	Chungcheong-bug-do
—	—	—	—	—	—	Chungcheong-nam-do
—	—	—	—	—	—	Jeolla-bug-do
—	—	—	—	—	—	Jeolla-nam-do
—	—	—	—	—	—	Gyeongsang-bug-do
—	—	—	—	—	—	Gyeongsang-nam-do
—	—	—	—	—	—	Jeju-do



## 15. 水稻品種別生產實績 (10)

繼續

品種別 年別, 道別	振興 Jinheung			中生銀坊主 Jungsaeng UeunbangJu		
	面積 Planted Area	段收 Y.P.T.	收穫量 Production	面積 Planted Area	段收 Y.P.T.	收穫量 Production
1953	—	—	—	356 366	...	—
1954	—	—	—	359 277	...	...
1955	—	—	—	312 938	...	...
1956	—	—	—	255 618	...	...
1957	—	—	—	—	—	—
1958	—	—	—	—	—	—
1959	—	—	—	—	—	—
1960	—	—	—	—	—	—
1961	—	—	—	—	—	—
1962	—	—	—	43 049	210	9 019.0
1963	3 839	251	965.2	13 019	214	2 791.2
1964	97 033	245	23 737.4	502	289	145.0
서울特別市	5 211	246	1 284.0	—	—	—
釜山市	—	—	—	—	—	—
京畿道	37 661	260	9 778.0	502	289	145.0
江原道	11 888	216	2 568.5	—	—	—
忠清北道	16 009	233	3 738.1	—	—	—
忠清南道	15 083	258	3 891.8	—	—	—
全羅北道	—	—	—	—	—	—
全羅南道	—	—	—	—	—	—
慶尙北道	11 044	221	2 443.2	—	—	—
慶尙南道	137	247	33.8	—	—	—
濟州道	—	—	—	—	—	—

15. PADDY RICE PRODUCTION BY SPECIES (10)

Continued

裡 里 239號 Iri No. 239			錦 72號 Geum No. 72			By Species / By year & province
面 積 Planted Area	段 收 Y.P.T.	收 穫 量 Production	面 積 Planted Area	段 收 Y.P.T.	收 穫 量 Production	
—	—	—	42 079	...	...	1 9 5 3
—	—	—	40 062	...	...	1 9 5 4
68 695	...	...	57 786	...	...	1 9 5 5
32 786	...	...	51 055	...	...	1 9 5 6
—	—	—	—	—	—	1 9 5 7
—	—	—	—	—	—	1 9 5 8
—	—	—	—	—	—	1 9 5 9
—	—	—	—	—	—	1 9 6 0
—	—	—	—	—	—	1 9 6 1
—	—	—	—	—	—	1 9 6 2
—	—	—	—	—	—	1 9 6 3
2 931	268	784.8	—	—	—	1 9 6 4
—	—	—	—	—	—	Seoul Special City
—	—	—	—	—	—	Busan City
—	—	—	—	—	—	Gyeonggi-do
—	—	—	—	—	—	Gangweon-do
—	—	—	—	—	—	Chungcheong-bug-do
—	—	—	—	—	—	Chungcheong-nam-do
—	—	—	—	—	—	Jeolla-bug-do
—	—	—	—	—	—	Jeolla-nam-do
—	—	—	—	—	—	Gyeongsang-bug-do
2 931	268	784.8	—	—	—	Gyeongsang-nam-do
—	—	—	—	—	—	Jeju-do

## 15. 水稻品種別生產實績 (11)

繼續

品種別 年別, 道別	錦 90 號 Geum No. 90			再 建 Jaekeon		
	面積 Planted Area	段收 Y.P.T.	收穫量 Production	面積 Planted Area	段收 Y.P.T.	收穫量 Production
1953	14 666	...	...	—	—	—
1954	12 390	...	...	—	—	—
1955	—	—	—	—	—	—
1956	—	—	—	—	—	—
1957	—	—	—	—	—	—
1958	—	—	—	—	—	—
1959	—	—	—	—	—	—
1960	—	—	—	—	—	—
1961	—	—	—	—	—	—
1962	—	—	—	—	—	—
1963	—	—	—	6 529	248	1 622.2
1964	—	—	—	132 453	245	32 443.7
서울特別市	—	—	—	534	260	138.7
釜山市	—	—	—	—	—	—
京畿道	—	—	—	43 109	262	11 306.0
江原道	—	—	—	11 250	201	2 261.8
忠清北道	—	—	—	19 340	233	4 513.1
忠清南道	—	—	—	27 030	256	6 912.4
全羅北道	—	—	—	13 384	241	3 228.3
全羅南道	—	—	—	—	—	—
慶尙北道	—	—	—	17 409	229	3 984.0
慶尙南道	—	—	—	397	250	99.4
濟州道	—	—	—	—	—	—

## 15. PADDY RICE PRODUCTION BY SPECIES (11)

Continued

早 錦 Jogeum			伊 勢 Ise			By Species / By year & province
面 積 Planted Area	段 收 Y.P.T.	收 穫 量 Production	面 積 Planted Area	段 收 Y.P.T.	收 穫 量 Production	
—	—	—	—	—	—	1 9 5 3
108 499	...	...	36 694	...	...	1 9 5 4
19 021	...	...	48 967	...	...	1 9 5 5
14 744	...	...	43 975	...	...	1 9 5 6
—	—	—	—	—	—	1 9 5 7
—	—	—	—	—	—	1 9 5 8
—	—	—	—	—	—	1 9 5 9
—	—	—	—	—	—	1 9 6 0
—	—	—	—	—	—	1 9 6 1
—	—	—	—	—	—	1 9 6 2
—	—	—	—	—	—	1 9 6 3
—	—	—	—	—	—	1 9 6 4
—	—	—	—	—	—	Seoul Special City
—	—	—	—	—	—	Busan City
—	—	—	—	—	—	Gyeonggi-do
—	—	—	—	—	—	Gangweon-do
—	—	—	—	—	—	Chungcheong-bug-do
—	—	—	—	—	—	Chungcheong-nam-do
—	—	—	—	—	—	Jeonla-bug-do
—	—	—	—	—	—	Jeonla-nam-do
—	—	—	—	—	—	Gyeongsang-bug-do
—	—	—	—	—	—	Gyeongsang-nam-do
—	—	—	—	—	—	Jeju-do

15. 水稻品種別生產實績 (12)

繼 續

品 種 別 年 別, 道 別	八 起 Paigi			雄 町 Ungjeong		
	面 積 Planted Area	段 收 Y.P.T.	收 穫 量 Production	面 積 Planted Area	段 收 Y.P.T.	收 穫 量 Production
1 9 5 3	—	—	—	169 756	...	...
1 9 5 4	—	—	—	169 756	...	...
1 9 5 5	—	—	—	84 199	...	...
1 9 5 6	—	—	—	109 262	...	...
1 9 5 7	—	—	—	—	—	—
1 9 5 8	—	—	—	—	—	—
1 9 5 9	—	—	—	—	—	—
1 9 6 0	—	—	—	—	—	—
1 9 6 1	—	—	—	—	—	—
1 9 6 2	—	—	—	—	—	—
1 9 6 3	87 795	229	20 118.8	—	—	—
1 9 6 4	43 738	234	10 243.8	—	—	—
서울特別市	474	258	122.5	—	—	—
釜山市	—	—	—	—	—	—
京畿道	34 729	239	8 288.0	—	—	—
江原道	8 535	215	1 833.3	—	—	—
忠清北道	—	—	—	—	—	—
忠清南道	—	—	—	—	—	—
全羅北道	—	—	—	—	—	—
全羅南道	—	—	—	—	—	—
慶尙北道	—	—	—	—	—	—
慶尙南道	—	—	—	—	—	—
濟州道	—	—	—	—	—	—

## 15. PADDY RICE PRODUCTION BY SPECIES (12)

Continued

神 力 Sinreuk			榮 光 Yeongkwang			By Species / By Year & Province
面 積 Planted Area	段 收 Y.P.T.	收 穫 量 Production	面 積 Planted Area	段 收 Y.P.T.	收 穫 量 Production	
70 955	...	...	49 870	...	...	1 9 5 3
53 386	...	...	49 500	...	...	1 9 5 4
53 548	...	...	—	—	—	1 9 5 5
64 069	...	...	—	—	—	1 9 5 6
—	—	—	—	—	—	1 9 5 7
—	—	—	—	—	—	1 9 5 8
—	—	—	—	—	—	1 9 5 9
—	—	—	—	—	—	1 9 6 0
—	—	—	—	—	—	1 9 6 1
—	—	—	—	—	—	1 9 6 2
2 156	189	408.0	—	—	—	1 9 6 3
—	—	—	—	—	—	1 9 6 4
—	—	—	—	—	—	Seoul Special City
—	—	—	—	—	—	Busan City
—	—	—	—	—	—	Gyeonggi-do
—	—	—	—	—	—	Gangweon-do
—	—	—	—	—	—	Chungcheong-bug-do
—	—	—	—	—	—	Chungcheong-nam-do
—	—	—	—	—	—	Jeolla-bug-do
—	—	—	—	—	—	Jeolla-nam-do
—	—	—	—	—	—	Gyeongsang-bug-do
—	—	—	—	—	—	Gyeongsang-nam-do
—	—	—	—	—	—	Jeju-do

## 15. 水稻品種別生産実績 (13)

繼續

品 種 別 年別, 道別	하스니스키 Hasniskee			水 原 78 號 Suweon No. 78		
	面 積 Planted Area	段 收 Y.P.T.	收 穫 量 Production	面 積 Planted Area	段 收 Y.P.T.	收 穫 量 Production
1953	—	—	—	2 211	...	...
1954	—	—	—	5 200	...	...
1955	—	—	—	—	—	—
1956	—	—	—	—	—	—
1957	—	—	—	—	—	—
1958	—	—	—	—	—	—
1959	—	—	—	—	—	—
1960	—	—	—	—	—	—
1961	—	—	—	—	—	—
1962	—	—	—	—	—	—
1963	2	250	0.5	—	—	—
1964	—	—	—	—	—	—
서울 特別市	—	—	—	—	—	—
釜 山 市	—	—	—	—	—	—
京 畿 道	—	—	—	—	—	—
江 原 道	—	—	—	—	—	—
忠 清 北 道	—	—	—	—	—	—
忠 清 南 道	—	—	—	—	—	—
全 羅 北 道	—	—	—	—	—	—
全 羅 南 道	—	—	—	—	—	—
慶 尙 北 道	—	—	—	—	—	—
慶 尙 南 道	—	—	—	—	—	—
濟 州 道	—	—	—	—	—	—

## 15. PADDY RICE PRODUCTION BY SPECIES (13)

Continued

藤坂5號 Deungpan No. 5			新2號 Sin No. 2			By Species / By Year & Province
面積 Planted Area	段收 Y.P.T.	收穫量 Production	面積 Planted Area	段收 Y.P.T.	收穫量 Production	
—	—	—	—	—	—	1953
—	—	—	—	—	—	1954
—	—	—	—	—	—	1955
—	—	—	—	—	—	1956
—	—	—	—	—	—	1957
—	—	—	—	—	—	1958
—	—	—	—	—	—	1959
—	—	—	—	—	—	1960
—	—	—	—	—	—	1961
—	—	—	—	—	—	1962
695	220	153.2	463	228	105.6	1963
9 612	228	2 193.0	2 371	206	489.1	1964
—	—	—	—	—	—	Seoul Special City
—	—	—	—	—	—	Busan City
465	269	125.0	—	—	—	Gyeonggi-do
1 858	185	344.5	2 371	206	489.1	Gangweon-do
—	—	—	—	—	—	Chungcheong-bug-do
—	—	—	—	—	—	Chungcheong-nam-do
7 289	236	1 723.5	—	—	—	Jeolla-bug-do
—	—	—	—	—	—	Jeolla-nam-do
—	—	—	—	—	—	Gyeongsang-bug-do
—	—	—	—	—	—	Gyeongsang-nam-do
—	—	—	—	—	—	Jeju-do



15. 水稻品種別生產實績 (14)

繼 續

品 種 別 年別, 道別	新 登 Sinpung			早生銀坊主 Josaeng eunbangju		
	面 積 Planted Area	段 收 Y.P.T.	收 穫 量 Production	面 積 Planted Area	段 收 Y.P.T.	收 穫 量 Production
1 9 5 3	—	—	—	789 354	...	...
1 9 5 4	—	—	—	699 605	...	...
1 9 5 5	—	—	—	2 569	...	...
1 9 5 6	—	—	—	2 572	...	...
1 9 5 7	—	—	—	—	—	—
1 9 5 8	—	—	—	—	—	—
1 9 5 9	—	—	—	—	—	—
1 9 6 0	—	—	—	—	—	—
1 9 6 1	—	—	—	—	—	—
1 9 6 2	—	—	—	—	—	—
1 9 6 3	19	316	6.0	—	—	—
1 9 6 4	935	272	254.0	—	—	—
서울 特別市	—	—	—	—	—	—
釜 山 市	—	—	—	—	—	—
京 畿 道	935	272	254.0	—	—	—
江 原 道	—	—	—	—	—	—
忠 清 北 道	—	—	—	—	—	—
忠 清 南 道	—	—	—	—	—	—
全 羅 北 道	—	—	—	—	—	—
全 羅 南 道	—	—	—	—	—	—
慶 尙 北 道	—	—	—	—	—	—
慶 尙 南 道	—	—	—	—	—	—
濟 州 道	—	—	—	—	—	—

## 15. PADDY RICE PRODUCTION BY SPECIES (14)

Continued

南 鮮 24 號 Nam seon No. 24			農 林 25 號 Nonglim No. 25			By Species / By year & province
面 積 Planted Area	段 收 Y.P.T.	收 穫 量 Production	面 積 Planted Area	段 收 Y.P.T.	收 穫 量 Production	
—	—	—	—	—	—	1 9 5 3
—	—	—	—	—	—	1 9 5 4
—	—	—	—	—	—	1 9 5 5
—	—	—	—	—	—	1 9 5 6
—	—	—	—	—	—	1 9 5 7
—	—	—	—	—	—	1 9 5 8
—	—	—	—	—	—	1 9 5 9
—	—	—	—	—	—	1 9 6 0
—	—	—	—	—	—	1 9 6 1
—	—	—	—	—	—	1 9 6 2
901	271	244.0	—	—	—	1 9 6 3
—	—	—	41 329	259	10 709.1	1 9 6 4
—	—	—	—	—	—	Seoul Special City
—	—	—	—	—	—	Busan City
—	—	—	—	—	—	Gyeonggi-do
—	—	—	—	—	—	Gangweon-do
—	—	—	—	—	—	Chungcheong-bug-do
—	—	—	29 686	256	7 594.9	Chungcheong-nam-do
—	—	—	11 643	267	3 114.2	Jeonla-bug-do
—	—	—	—	—	—	Jeonla-nam-do
—	—	—	—	—	—	Gyeongsang-bug-do
—	—	—	—	—	—	Gyeongsang-nam-do
—	—	—	—	—	—	Jeju-do

15. 水稻品種別生產實積 (15)

繼 續

品 種 別 年 別, 道 別	立 光 Hokwang			農 林 7 號 Nongilm No. 7		
	面 積 Planted Area	段 收 Y.P.T.	收 穫 量 Production	面 積 Planted Area	段 收 Y.P.T.	收 穫 量 Production
1 9 5 3	—	—	—	—	—	—
1 9 5 4	—	—	—	—	—	—
1 9 5 5	—	—	—	—	—	—
1 9 5 6	—	—	—	—	—	—
1 9 5 7	—	—	—	—	—	—
1 9 5 8	—	—	—	—	—	—
1 9 5 9	—	—	—	—	—	—
1 9 6 0	—	—	—	—	—	—
1 9 6 1	—	—	—	—	—	—
1 9 6 2	—	—	—	—	—	—
1 9 6 3	—	—	—	—	—	—
1 9 6 4	16 389	259	4 246.0	1 867	295	550.2
서울 特別市	—	—	—	—	—	—
釜 山 市	—	—	—	—	—	—
京 畿 道	—	—	—	—	—	—
江 原 道	—	—	—	—	—	—
忠 清 北 道	—	—	—	—	—	—
忠 清 南 道	8 362	251	2 099.8	—	—	—
全 羅 北 道	8 027	267	2 146.2	1 867	295	550.2
全 羅 南 道	—	—	—	—	—	—
慶 尙 北 道	—	—	—	—	—	—
慶 尙 南 道	—	—	—	—	—	—
濟 州 道	—	—	—	—	—	—

15. PADDY RICE PRODUCTION BY SPECIES (15)

Continued

農林 57 號 Nonglim No. 57			백라 18 號 Bakra No. 18			By Species / By Year & province
面積 Planted Area	段收 Y.P.T.	收穫量 Production	面積 Planted Area	段收 Y.P.T.	收穫量 Production	
—	—	—	—	—	—	1953
—	—	—	—	—	—	1954
—	—	—	—	—	—	1955
—	—	—	—	—	—	1956
—	—	—	—	—	—	1957
—	—	—	—	—	—	1958
—	—	—	—	—	—	1959
—	—	—	—	—	—	1960
—	—	—	—	—	—	1961
—	—	—	—	—	—	1962
—	—	—	—	—	—	1963
29 731	253	7 529.0	12 564	252	3 171.6	1964
—	—	—	—	—	—	Seoul Special City
—	—	—	—	—	—	Busan City
—	—	—	—	—	—	Gyeonggi-do
—	—	—	—	—	—	Gangweon-do
—	—	—	—	—	—	Chungcheong-bug-do
—	—	—	—	—	—	Chungcheong-nam-do
29 731	253	7 529.0	12 564	252	3 171.6	Jeolla-bug-do
—	—	—	—	—	—	Jeolla-nam-do
—	—	—	—	—	—	Gyeongsang-bug-do
—	—	—	—	—	—	Gyeongsang-nam-do
—	—	—	—	—	—	Jeju-do

## 15. 水稻品種別生產實績 (16)

繼續

品 種 別 年別, 道別	中 銀 2 號 Jungeun No. 2			其
	面 積 Planted Area	段 收 Y. P. T.	收 穫 量 Production	面 積 Planted Area
1 9 5 3	—	—	—	3 507 146
1 9 5 4	—	—	—	538 223
1 9 5 5	—	—	—	964 265
1 9 5 6	—	—	—	580 429
1 9 5 7	—	—	—	1 949 360
1 9 5 8	—	—	—	1 658 290
1 9 5 9	—	—	—	1 500 905
1 9 6 0	—	—	—	1 457 360
1 9 6 1	—	—	—	2 902 327
1 9 6 2	—	—	—	1 527 027
1 9 6 3	—	—	—	1 681 036
1 9 6 4	5 767	195	1 124.9	1 698 316
서울 特別市	—	—	—	14 061
釜 山 市	—	—	—	7 646
京 畿 道	—	—	—	230 529
江 原 道	5 767	195	1 124.9	72 200
忠 清 北 道	—	—	—	90 218
忠 清 道	—	—	—	337 998
全 羅 北 道	—	—	—	197 401
全 羅 南 道	—	—	—	261 722
慶 尙 北 道	—	—	—	276 498
慶 尙 南 道	—	—	—	208 871
濟 州 道	—	—	—	1 172

## 15. PADDY RICE PRODUCTION BY SPECIES (16)

Continued

Others 段收 Y.P.T.	他 收穫量 Production	合 計 Total			By Species / By year & province
		面 積 Planted Area	段收 Y.P.T.	收 穫 量 Production	
...	...	10 744 200	189	2 033 114.0	1 9 5 3
...	...	1 0737 707	201	2 157 866.8	1 9 5 4
...	...	10 945 512	204	2 231 673.3	1 9 5 5
...	...	11 023 444	167	1 838 534.4	1 9 5 6
196	382 127.8	11 103 554	204	2 264 949.4	1 9 5 7
192	317 747.3	11 135 330	214	2 386 696.8	1 9 5 8
202	303 028.7	11 181 676	214	2 388 860.2	1 9 5 9
193	280 918.3	11 261 286	204	2 294 104.2	1 9 6 0
237	687 802.6	11 329 112	240	2 718 243.2	1 9 6 1
190	289 507.0	11 431 494	200	2 291 261.8	1 9 6 2
231	389 211.9	11 582 929	238	2 759 522.6	1 9 6 3
234	397 649.0	11 913 358	244	2 908 333.8	1 9 6 4
232	3 255.9	82 401	235	19 376.3	Seoul Special City
138	1 057.1	45 108	204	9 202.5	Busan City
247	56 908.0	1 678 051	254	426 997.0	Gyeonggi-do
199	14 345.1	509 516	206	105 083.4	Gangweon-do
225	20 335.4	706 405	234	165 037.4	Chungcheong-bug-do
246	83 166.4	1 655 348	253	418 712.0	Chungcheong-nam-do
261	51 526.2	1 616 671	265	428 691.4	Jeolla-bug-do
248	64 909.0	2 015 840	259	523 055.0	Jeolla-nam-do
215	59 528.0	1 937 448	229	443 544.3	Gyeongsang-bug-do
203	42 405.0	1 656 291	221	366 518.9	Gyeongsang-nam-do
182	212.9	10 279	206	2 115.6	Jeju-do

70 麥類

面積: 段步  
單位: 段收: kg  
收穫量: t

16. 麥類生產實績 (1)

麥種別 年別, 道別	合計			大
	面積 Sowed Area	段收 Y. P. T.	收穫量 Production	面積 Sowed Area
1937	10 816 341	106	1 149 373.6	7 053 350
1938	11 052 750	80	885 342.7	6 913 131
1939	11 201 731	91	1 016 257.6	6 846 329
1940	11 852 253	86	1 019 189.7	6 906 404
1941	11 011 101	90	992 467.4	6 262 033
1942	11 447 676	73	841 333.5	6 142 850
1943	11 670 856	59	686 550.2	6 388 150
1944	11 721 127	91	1 063 230.3	6 556 569
1945	8 300 771	40	331 342.7	4 636 206
1946	7 139 186	78	557 615.6	4 075 030
1947	7 583 034	66	501 484.3	4 283 585
1948	7 784 255	67	522 373.3	4 285 280
1949	7 987 153	84	674 664.3	4 403 867
1950	8 140 707	86	698 750.8	4 473 782
1951	6 886 670	59	408 728.8	3 773 280
1952	7 676 206	76	584 493.2	4 063 213
1953	8 827 576	78	689 910.4	4 472 620
1954	8 900 545	98	870 129.7	4 577 796
1955	9 165 615	79	726 254.1	4 736 182
1956	9 576 215	81	771 716.4	5 034 282
1957	10 041 545	68	684 603.7	5 161 463
1958	9 436 812	89	836 604.1	4 673 539
1959	9 478 523	102	963 328.3	4 685 360
1960	9 606 275	100	962 290.9	4 720 791
1961	9 697 692	108	1 043 548.0	4 765 320
1962	10 120 213	98	993 971.3	4 749 094
1963	10 700 648	28	304 509.0	4 874 682
1964	11 192 449	97	1 081 042.0	5 189 031
서울特別市	20 224	90	1 816.6	15 892
釜山特別市	31 478	145	4 571.0	13 437
京畿道	760 999	96	73 005.0	581 671
江原道	242 282	71	17 260.2	136 946
忠清北道	833 443	69	57 917.8	617 179
忠清南道	1 246 395	85	105 322.9	643 183
全羅北道	1 437 664	97	139 937.0	90 481
全羅南道	2 306 325	112	258 863.0	9 380
慶尙北道	2 392 154	88	210 019.7	1 923 565
慶尙南道	1 646 868	115	189 846.8	1 082 183
濟州道	274 617	82	22 482.0	75 114

Barley & Wheat 71

16. BARLEY AND WHEAT PRODUCTION (1)

Area : Tanbo  
Unit : Y. P. T. : kg  
Production : t

麥		裸 麥		By kind	
Barley		Naked Barley		/	
段收	收穫量	面積	段收	收穫量	
Y. P. T.	Production	Sowed Area	Y. P. T.	Production	By year & province
105	737 932.2	2 330 489	141	327 502.1	1 9 3 7
79	546 297.2	2 701 827	96	260 152.5	1 9 3 8
83	568 884.0	2 918 285	122	355 285.6	1 9 3 9
76	527 798.7	3 511 589	117	410 574.7	1 9 4 0
82	511 726.4	3 300 706	120	397 437.5	1 9 4 1
66	403 880.1	3 876 076	94	365 950.6	1 9 4 2
50	319 290.8	3 731 760	79	293 185.5	1 9 4 3
90	590 093.3	3 467 539	108	374 926.9	1 9 4 4
34	165 223.7	2 545 319	47	119 951.4	1 9 4 5
75	305 062.8	1 929 742	100	193 358.4	1 9 4 6
60	257 645.8	2 039 001	91	186 161.2	1 9 4 7
65	277 410.9	1 953 192	87	169 533.5	1 9 4 8
85	374 710.2	2 051 404	98	200 884.8	1 9 4 9
85	379 995.8	2 213 022	100	221 732.8	1 9 5 0
59	221 172.2	1 929 780	70	135 340.7	1 9 5 1
72	290 811.1	2 308 958	94	217 399.9	1 9 5 2
67	299 662.0	2 953 099	102	300 963.1	1 9 5 3
89	407 257.4	2 792 537	120	336 385.8	1 9 5 4
74	348 644.4	2 856 899	96	273 638.6	1 9 5 5
71	355 302.9	2 930 899	103	301 986.8	1 9 5 6
60	308 215.1	3 052 920	87	264 757.0	1 9 5 7
78	365 741.7	3 136 796	113	355 731.3	1 9 5 8
91	425 586.9	3 178 729	126	400 651.4	1 9 5 9
93	437 905.0	3 271 177	120	391 206.8	1 9 6 0
97	461 304.8	3 325 973	132	438 273.5	1 9 6 1
83	394 294.4	3 633 125	127	461 269.6	1 9 6 2
24	119 120.0	4 076 434	30	122 570.0	1 9 6 3
89	459 998.3	4 229 814	111	467 605.9	1 9 6 4
92	1 466.1	18	111	2.0	Seoul Special City
120	1 612.0	14 363	169	2 428.0	Busan City
96	55 681.5	5 694	74	423.9	Gyeonggi-do
78	10 720.2	34	74	2.5	Gangweon-do
66	41 000.5	14 228	66	935.1	Chungcheong-bug-do
81	52 027.5	408 826	91	37 008.8	Chungcheong-nam-do
92	8 343.6	1 174 399	99	116 783.5	Jeonla-bug-do
91	854.0	2 012 042	117	234 545.0	Jeonla-nam-do
88	169 460.4	40 360	73	2 932.3	Gyeongsang-bug-do
106	114 675.5	366 413	149	54 517.8	Gyeongsang-nam-do
55	4 157.0	193 437	93	18 027.0	Jeju-do



## 16. 麥類生產實績(2)

繼續

麥種別 年別, 道別	小 麥 Wheat			胡
	面積 Sowed Area	段收 Y. P. T.	收穫量 Production	面積 Sowed Area
1937	1 304 277	60	78 038.8	80 588
1938	1 304 664	56	73 299.8	93 327
1939	1 312 428	66	86 173.2	88 248
1940	1 258 276	58	72 625.7	153 154
1941	1 208 687	58	70 349.8	223 828
1942	1 246 882	51	63 106.6	169 256
1943	1 305 837	49	63 340.0	235 449
1944	1 283 097	62	79 073.6	392 661
1945	743 011	43	32 254.4	364 921
1946	829 527	54	45 081.0	294 186
1947	883 157	51	44 801.4	266 708
1948	1 087 843	52	56 521.9	386 361
1949	957 100	77	73 815.1	449 782
1950	982 658	78	76 352.5	370 945
1951	775 572	50	39 062.2	358 018
1952	986 787	61	60 150.8	313 088
1953	1 078 864	68	73 429.6	321 929
1954	1 173 647	90	106 161.3	356 195
1955	1 221 208	73	88 748.8	345 854
1956	1 244 228	77	96 360.8	361 607
1957	1 453 442	66	96 303.0	368 064
1958	1 276 885	77	98 510.7	346 732
1959	1 264 443	93	117 838.0	348 793
1960	1 249 094	91	114 138.6	353 393
1961	1 248 737	99	123 683.9	357 662
1962	1 342 594	88	118 523.9	395 400
1963	1 380 751	39	54 091.0	368 781
1964	1 472 900	93	136 675.4	300 704
서울特別市	3 360	91	305.5	954
釜山特別市	3 520	147	518.0	158
京畿道	145 315	107	15 501.3	28 319
江原道	72 367	71	5 111.7	32 935
忠清北道	167 576	86	14 490.9	34 460
忠清南道	148 925	92	13 657.2	45 461
全羅北道	121 512	97	11 798.3	51 272
全羅南道	246 870	86	21 108.0	38 033
慶尙北道	384 109	92	35 286.8	44 120
慶尙南道	173 280	107	18 599.7	24 992
濟州道	6 066	49	298.0	—

## 16. BARLEY AND WHEAT PRODUCTION (2)

Continued

Rye		燕		Oat		麥		By kind	
段收	收穫量	面積	段收	收穫量	段收	收穫量	段收	收穫量	By year & province
Y. P. T.	Production	Sowed Area	Y. P. T.	Production	Y. P. T.	Production	Y. P. T.	Production	
63	5 082.4	47 637	17	818.1					1 9 3 7
53	4 961.7	39 801	16	631.5					1 9 3 8
61	5 391.5	36 441	14	523.3					1 9 3 9
52	7 986.4	22 830	9	204.2					1 9 4 0
57	12 722.7	15 847	15	231.0					1 9 4 1
49	8 247.2	12 612	12	149.0					1 9 4 2
45	10 611.8	9 660	13	122.1					1 9 4 3
48	18 932.5	21 261	10	204.0					1 9 4 4
38	13 775.8	11 314	12	137.4					1 9 4 5
48	13 988.2	10 701	12	125.2					1 9 4 6
44	11 845.5	110 583	9	1 030.4					1 9 4 7
47	17 991.4	71 579	13	915.6					1 9 4 8
52	23 422.2	125 000	15	1 832.0					1 9 4 9
52	19 215.0	100 300	15	1 454.7					1 9 5 0
35	12 428.8	50 020	14	724.9					1 9 5 1
51	15 930.9	4 160	48	200.5					1 9 5 2
49	15 800.2	1 064	52	55.5					1 9 5 3
57	20 309.5	370	42	15.7					1 9 5 4
43	14 864.7	5 472	65	357.6					1 9 5 5
50	17 992.5	5 199	14	73.4					1 9 5 6
41	15 198.3	5 656	23	130.3					1 9 5 7
48	16 521.7	2 860	35	98.7					1 9 5 8
55	19 231.0	1 198	18	21.0					1 9 5 9
53	18 824.4	11 820	18	216.1					1 9 6 0
57	20 285.8	—	—	—					1 9 6 1
50	19 883.4	—	—	—					1 9 6 2
24	8 728.0	—	—	—					1 9 6 3
56	16 762.4	—	—	—					1 9 6 4
45	43.0	—	—	—					Seoul Special City
82	13.0	—	—	—					Busan City
49	1 398.3	—	—	—					Gyeonggi-do
43	1 425.8	—	—	—					Gangweon-do
43	1 491.3	—	—	—					Chungcheong-bug-do
58	2 629.4	—	—	—					Chungcheong-nam-do
59	3 011.6	—	—	—					Jeolla-bug-do
62	2 356.0	—	—	—					Jeolla-nam-do
53	2 340.2	—	—	—					Gyeongsang-bug-do
82	2 053.8	—	—	—					Gyeongsang-nam-do
—	—	—	—	—					Jeju-do

74 麥類

單位：面積：段步  
收：kg  
收穫量：t

17. 大麥春秋播別生產實績 (1)

區分 年別、道別	合計			
	Total			田
	面積 Sowed Area	段收 Y. P. T.	收穫量 Production	面積 Sowed Area
1960	4 720 791	93	437 905.0	2 968 366
1961	4 765 320	97	461 304.8	3 004 412
1962	4 749 094	83	394 294.4	3 015 817
1963	4 874 682	24	119 120.0	3 081 731
1964	5 189 031	89	459 998.3	3 097 629
市特別	15 892	92	1 465.1	15 766
市道	13 437	120	1 612.0	7 470
市道	581 671	96	55 681.5	548 160
市道	136 946	78	10 720.2	128 804
市道	617 179	66	41 000.5	441 594
市道	643 183	81	52 027.5	441 963
市道	90 481	92	8 343.6	62 286
市道	9 380	91	854.0	5 629
市道	1 923 565	88	169 460.4	922 096
市道	1 082 183	106	114 675.5	448 996
市道	75 114	55	4 157.0	74 865

17. 大麥春秋播別生產實績 (2)

區分 年別、道別	春播			
	Total			田
	面積 Sowed Area	段收 Y. P. T.	收穫量 Production	面積 Sowed Area
1960	35 982	68	2 463.8	19 623
1961	35 761	70	2 486.0	25 157
1962	72 590	70	5 105.3	16 495
1963	82 346	21	1 755.0	37 227
1964	154 013	61	9 456.0	54 357
市特別	15 084	93	1 404.0	14 960
市道	—	—	—	—
市道	15 027	68	1 028.2	8 198
市道	226	72	16.3	226
市道	8 896	35	314.1	1 145
市道	12 085	74	888.5	4 987
市道	1 087	83	90.1	488
市道	—	—	—	—
市道	87 911	52	4 547.3	22 078
市道	13 697	85	1 167.5	2 275
市道	—	—	—	—

17. BARLEY PRODUCTION BY SPRING  
AND FALL SOWING (2)Area : Tanbo  
Unit : Y. P. T. : kg  
Production : t

All Total					Classification / By Year & province
Upland		Paddy			
收穫量 Production	面積 Sowed Area	收穫量 Production	面積 Sowed Area		
92	273 585.8	1 752 425	94	164 319.2	1 9 6 0
97	291 732.1	1 760 908	96	169 572.7	1 9 6 1
80	239 801.5	1 733 277	89	154 492.9	1 9 6 2
27	81 996.0	1 792 951	21	37 124.0	1 9 6 3
91	281 979.1	2 091 402	85	178 019.2	1 9 6 4
92	1 455.0	126	88	11.1	Seoul Special City
123	920.0	5 967	116	692.0	Busan City
97	53 406.7	33 511	68	2 274.8	Gyeonggi-do
79	10 123.4	8 142	73	596.8	Gangweon-do
73	32 123.6	175 585	51	8 876.9	Chungcheong-bug-do
92	40 669.7	201 220	56	11 357.8	Chungcheong-nam-do
94	5 858.7	28 195	88	2 484.9	Jeonla-bug-do
91	515.0	3 751	90	339.0	Jeonla-nam-do
91	83 506.6	1 001 469	86	85 953.8	Gyeongsang-bug-do
110	49 258.4	633 187	103	65 417.1	Gyeongsang-nam-do
55	4 142.0	249	61	15.0	Jeju-do

17. BARLEY PRODUCTION BY SPRING  
AND FALL SOWING (2)

Continued

Spring Sowing					Classification / By Year & province
Upland		Paddy			
收穫量 Production	面積 Sowed Area	收穫量 Production	面積 Sowed Area		
68	1 341.3	16 359	69	1 122.5	1 9 6 0
68	1 714.3	10 604	73	771.7	1 9 6 1
61	998.4	56 095	73	4 106.9	1 9 6 2
22	828.0	45 119	21	927.0	1 9 6 3
77	4 186.9	99 656	53	5 269.1	1 9 6 4
93	1 393.0	124	89	11.0	Seoul Special City
—	—	—	—	—	Busan City
80	658.5	6 829	54	369.7	Gyeonggi-do
72	16.3	—	—	—	Gangweon-do
56	64.2	7 751	32	249.9	Chungcheong-bug-do
89	444.9	7 098	62	443.6	Chungcheong-nam-do
90	43.8	599	77	46.3	Jeonla-bug-do
—	—	—	—	—	Jeonla-nam-do
62	1 371.4	65 833	48	3 175.9	Gyeongsang-bug-do
86	194.8	11 422	85	972.7	Gyeongsang-nam-do
—	—	—	—	—	Jeju-do

17. 大麥春秋播別生產實績 (3)

區分 年別、道別	秋播			
	計 Total			田
	面積 Sowed Area	段收 Y. P. T.	收穫量 Production	面積 Sowed Area
1960	4 684 809	93	435 441.2	2 948 743
1961	4 729 559	97	458 818.8	2 979 255
1962	4 676 504	83	389 189.1	2 999 322
1963	4 792 336	24	117 365.0	3 044 504
1964	5 035 018	90	450 542.3	3 043 272
市別	808	77	62.1	806
市道	13 437	120	1 612.0	7 470
市道	566 644	96	54 653.3	539 962
市道	136 720	78	10 703.9	128 578
市道	608 283	67	40 686.4	440 449
市道	631 098	81	51 139.0	436 976
市道	89 394	92	8 253.5	61 798
市道	9 380	91	854.0	5 629
市道	1 835 654	90	164 913.1	900 018
市道	1 068 486	106	113 508.0	446 721
市道	75 114	55	4 157.0	74 865

單位：面積：段步  
段收：kg  
收穫量：t

18. 稈麥春秋播別生產實績 (1)

區分 年別、道別	合計			
	計 Total			田
	面積 Sowed Area	段收 Y. P. T.	收穫量 Production	面積 Sowed Area
1960	3 271 177	120	391 206.8	1 734 931
1961	3 325 973	132	438 273.5	1 759 757
1962	3 633 125	127	461 269.6	1 847 889
1963	4 076 434	30	122 570.0	1 943 917
1964	4 229 814	111	467 605.9	2 056 372
市別	18	111	2.0	18
市道	14 363	169	2 428.0	7 923
市道	5 694	74	423.9	3 480
市道	34	74	2.5	34
市道	14 228	66	935.1	7 707
市道	408 826	91	37 008.8	177 153
市道	1 174 399	99	116 783.5	448 561
市道	2 012 042	117	234 545.0	1 041 622
市道	40 360	73	2 932.3	20 602
市道	366 413	149	54 517.8	159 529
市道	193 437	93	18 027.0	189 743

17. BARLEY PRODUCTION BY SPRING  
AND FALL SOWING (3)

Continued

Fall Sowing					Classification /
Upland		Paddy			
段收 Y. P. T.	收穫量 Production	面積 Sowed Area	段收 Y. P. T.	收穫量 Production	
92	272 244.5	1 736 066	94	163 196.7	1 9 6 0
97	290 017.8	1 750 304	96	168 801.0	1 9 6 1
80	238 803.1	1 677 182	90	150 386.0	1 9 6 2
27	81 168.0	1 747 832	21	36 197.0	1 9 6 3
91	277 792.2	1 991 746	87	172 750.1	1 9 6 4
77	62.0	2	50	0.1	Seoul Special City
123	920.0	5 967	116	692.0	Busan City
98	52 748.2	26 682	71	1 905.1	Gyeonggi-do
79	10 107.1	8 142	73	596.8	Gangweon-do
73	32 059.4	167 834	51	8 627.0	Chungcheong-bug-do
92	40 224.8	194 122	56	10 914.2	Chungcheong-nam-do
94	5 814.9	27 596	88	2 438.6	Jeolla-bug-do
91	515.0	3 751	90	339.0	Jeolla-nam-do
91	82 135.2	935 636	88	82 777.9	Gyeongsang-bug-do
110	49 063.6	621 765	104	64 444.4	Gyeongsang-nam-do
55	4 142.0	249	60	15.0	Jeju-do

18. NAKED BARLEY PRODUCTION BY  
SPRING AND FALL SOWING (1)Area : Tanbo  
Unit : Y. P. T. : kg  
Production : t

All Total					Classification /
Upland		Paddy			
段收 Y. P. T.	收穫量 Production	面積 Sowed Area	段收 Y. P. T.	收穫量 Production	
124	215 083.8	1 536 246	115	176 123.0	1 9 6 0
142	249 253.9	1 566 216	121	189 019.6	1 9 6 1
129	239 268.8	1 785 236	124	222 000.8	1 9 6 2
31	61 123.0	2 132 517	29	61 447.0	1 9 6 3
117	240 059.7	2 173 442	105	227 546.2	1 9 6 4
111	2.0	—	—	—	Seoul Special City
171	1 358.0	6 440	166	1 070.0	Busan City
86	298.4	2 214	57	125.5	Gyeonggi-do
74	2.5	—	—	—	Gangweon-do
89	682.7	6 521	39	252.4	Chungcheong-bug-do
108	19 111.3	231 673	77	17 897.5	Chungcheong-nam-do
104	46 438.9	725 838	97	70 344.6	Jeolla-bug-do
123	128 627.0	970 420	109	105 918.0	Jeolla-nam-do
82	1 694.8	19 758	63	1 237.5	Gyeongsang-bug-do
151	24 149.1	206 884	147	30 368.7	Gyeongsang-nam-do
93	17 695.0	3 694	90	332.0	Jeju-do

18. 稞麥春秋播別生產實績 (2)

繼 續

區 分 年別, 道別	春 播			
	計 Total			田
	面 積 Sowed Area	段 收 Y. P. T.	收 穫 量 Production	面 積 Sowed Area
1960	48 909	100	4 912.1	27 097
1961	55 484	105	5 798.6	26 298
1962	145 338	90	13 067.2	55 082
1963	165 723	28	4 595.0	47 595
1964	213 879	77	16 394.2	65 043
市 道 道 道 道	—	—	—	—
山 畿 原 北 道	3 981	64	253.5	1 919
清 北 道	4 908	31	154.3	367
清 南 道	69 613	64	4 468.0	8 427
全 北 道	87 799	89	7 772.1	33 746
全 南 道	29 834	93	2 772.0	14 733
慶 尚 道	16 840	54	901.0	5 739
慶 南 道	904	81	73.3	112
濟 州 道	—	—	—	—

18. 稞麥春秋播別生產實績 (3)

繼 續

區 分 年別, 道別	秋 播			
	計 Total			田
	面 積 Sowed Area	段 收 Y. P. T.	收 穫 量 Production	面 積 Sowed Area
1960	3 222 268	120	386 294.7	1 707 834
1961	3 270 489	132	432 474.9	1 733 459
1962	3 487 787	129	448 202.4	1 792 807
1963	3 910 711	30	117 975.0	1 896 322
1964	4 015 935	112	451 211.7	1 991 329
市 道 道 道 道	18	111	2.0	18
山 畿 原 北 道	14 363	169	2 428.0	7 923
清 北 道	1 713	99	170.4	1 561
清 南 道	34	74	2.5	34
全 北 道	9 320	84	780.8	7 340
全 南 道	339 213	96	32 540.8	168 726
慶 尚 道	1 086 600	100	109 011.4	414 815
慶 南 道	1 982 208	117	231 773.0	1 026 889
濟 州 道	23 520	86	2 031.3	14 863
	365 509	149	54 444.5	159 417
	193 437	93	18 027.0	189 743

18. NAKED BARLEY PRODUCTION BY  
SPRING AND FALL SOWING (2)

Continued

Upland		Paddy		Classification /	
收穫量	面積	收穫量	面積		
Y. P. T.	Production	Sowed Area	Y. P. T.	Production	
102	2 765.9	21 812	98	2 146.2	1 9 6 0
106	2 797.9	29 186	103	3 000.7	1 9 6 1
89	4 878.0	90 256	91	8 189.2	1 9 6 2
27	1 288.0	118 128	28	3 307.0	1 9 6 3
91	5 900.2	148 836	71	10 494.0	1 9 6 4
—	—	—	—	—	Seoul Special City
72	137.5	2 062	56	116.0	Busan City
—	—	—	—	—	Gyeonggi-do
44	16.0	4 541	30	138.3	Gangweon-do
87	733.8	61 186	61	3 734.2	Chungcheong-bug-do
96	3 249.1	54 053	84	4 523.0	Chungcheong-nam-do
95	1 407.0	15 101	90	1 365.0	Jeonla-bug-do
61	347.3	11 101	50	553.7	Jeonla-nam-do
85	9.5	792	81	63.8	Gyeongsang-bug-do
—	—	—	—	—	Gyeongsang-nam-do
—	—	—	—	—	Jeju-do

18. NAKED BARLEY PRODUCTION BY  
SPRING AND FALL SOWING (3)

Continued

Upland		Paddy		Classification /	
收穫量	面積	收穫量	面積		
Y. p. T.	Production	Sowed Area	Y. P. T.	Production	
124	212 317.9	1 514 434	115	173 976.8	1 9 6 0
84	246 456.0	1 537 030	121	186 018.9	1 9 6 1
75	234 390.8	1 694 980	126	213 811.6	1 9 6 2
32	59 835.0	2 014 389	29	58 140.0	1 9 6 3
118	234 159.5	2 024 606	107	217 052.2	1 9 6 4
111	2.0	—	—	—	Seoul Special City
171	1 358.0	6 440	166	1 070.0	Busan City
103	160.9	152	63	9.5	Gyeonggi-do
74	2.5	—	—	—	Gangweon-do
91	666.7	1 980	58	114.1	Chungcheong-bug-do
109	18 377.5	170 487	83	14 163.3	Chungcheong-nam-do
104	43 189.8	671 785	98	65 821.6	Jeonla-bug-do
124	127 220.0	955 319	109	104 553.0	Jeonla-nam-do
91	1 347.5	8 657	79	683.8	Gyeongsang-bug-do
151	24 139.6	206 092	147	30 304.9	Gyeongsang-nam-do
93	17 695.0	3 694	90	332.0	Jeju-do



80 麥類

單位：面積：段步  
收獲量：kg  
收獲量：t

19. 小麥春秋播別生產實績 (1)

區 分 年別, 道別	合 計			
	計 Total			田
	面 積 Sowed Area	段 收 Y. P. T.	收 穫 量 Production	面 積 Sowed Area
1 9 6 0	1 249 094	91	114 138.6	856 139
1 9 6 1	1 248 737	99	123 683.9	854 744
1 9 6 2	1 342 594	88	118 523.9	894 790
1 9 6 3	1 380 751	39	54 091.0	914 935
1 9 6 4	1 472 900	93	136 675.4	979 246
서울 特別市	3 360	91	305.5	3 355
釜山 特別市	3 520	147	518.0	2 047
京畿道	145 315	107	15 501.3	143 581
江原道	72 367	71	5 111.7	72 288
忠清北道	167 576	86	14 490.9	137 678
忠清南道	148 925	92	13 657.2	108 653
全羅北道	121 512	97	11 798.3	74 831
全羅南道	246 870	86	21 108.0	129 624
慶尙北道	384 109	92	35 286.8	222 421
慶尙南道	173 280	107	18 599.7	78 702
慶尚道	6 066	49	298.0	6 066

19. 小麥春秋播別生產實績 (2)

區 分 年別, 道別	春 播			
	計 Total			田
	面 積 Sowed Area	段 收 Y. P. T.	收 穫 量 Production	面 積 Sowed Area
1 9 6 0	—	—	—	—
1 9 6 1	—	—	—	—
1 9 6 2	471	89	41.8	131
1 9 6 3	—	—	—	—
1 9 6 4	64	70	4.5	12
서울 特別市	—	—	—	—
釜山 特別市	—	—	—	—
京畿道	18	106	1.9	12
江原道	—	—	—	—
忠清北道	46	57	2.6	—
忠清南道	—	—	—	—
全羅北道	—	—	—	—
全羅南道	—	—	—	—
慶尙北道	—	—	—	—
慶尙南道	—	—	—	—
慶尚道	—	—	—	—

19. WHEAT PRODUCTION BY SPRING  
AND FALL SOWING (1)Area : Tanbo  
Unit : Y. P. T. : kg  
Production : t

All Total					Classification /
Upland		Paddy		By Year & province	
段收 Y. P. T.	收穫量 Production	面積 Sowed Area	段收 Y. P. T.		
90	76 639.2	392 955	95	37 499.4	1 9 6 0
98	83 364.8	393 993	102	40 319.1	1 9 6 1
83	74 148.0	447 804	99	44 375.9	1 9 6 2
43	39 504.0	465 816	31	14 587.0	1 9 6 3
94	91 986.4	493 654	91	44 689.0	1 9 6 4
91	305.0	5	92	0.5	Seoul Special City
149	305.0	1 473	145	213.0	Busan City
107	15 357.0	1 734	83	144.3	Gyeonggi-do
71	5 106.7	79	63	5.0	Gangweon-do
88	12 145.2	29 898	78	2 345.7	Chungcheong-bug-do
98	10 655.3	40 272	75	3 001.9	Chungcheong-nam-do
98	7 316.0	46 681	96	4 482.3	Jeonla-bug-do
87	11 326.0	117 246	83	9 782.0	Jeonla-nam-do
94	20 932.5	161 688	89	14 354.3	Gyeongsang-bug-do
105	8 239.7	94 578	110	10 360.0	Gyeongsang-nam-do
49	298.0	—	—	—	Jeju-do

19. WHEAT PRODUCTION BY SPRING  
AND FALL SOWING (2)

Continued

Spring Sowing					Classification /
Upland		Paddy		By Year & province	
段收 Y. P. T.	收穫量 Production	面積 Sowed Area	段收 Y. P. T.		
—	—	—	—	—	1 9 6 0
—	—	—	—	—	1 9 6 1
69	9.0	340	96	32.8	1 9 6 2
—	—	—	—	—	1 9 6 3
108	1.3	52	62	3.2	1 9 6 4
—	—	—	—	—	Seoul Special City
—	—	—	—	—	Busan City
108	1.3	6	100	0.6	Gyeonggi-do
—	—	—	—	—	Gangweon-do
—	—	46	57	2.6	Chungcheong-bug-do
—	—	—	—	—	Chungcheong-nam-do
—	—	—	—	—	Jeonla-bug-do
—	—	—	—	—	Jeonla-nam-do
—	—	—	—	—	Gyeongsang-bug-do
—	—	—	—	—	Gyeongsang-nam-do
—	—	—	—	—	Jeju-do

19. 小麥春秋播別生產實績 (3)

繼續

區分 年別, 道別	秋			播
	計			田
	面積 Sowed Area	段收 Y. P. T.	收穫量 Production	面積 Sowed Area
1960	1 249 094	91	114 138.6	856 139
1961	1 248 737	99	123 683.9	854 744
1962	1 342 123	88	118 482.1	894 659
1963	1 380 751	39	54 091.0	914 935
1964	1 472 836	93	136 670.9	979 234
市別	3 360	91	305.5	3 355
市道	3 520	147	518.0	2 047
市道	145 297	107	15 499.4	143 569
市道	72 367	71	5 111.7	72 288
市道	167 530	86	14 488.3	137 678
市道	148 925	92	13 657.2	108 653
市道	121 512	97	11 798.3	74 831
市道	246 870	86	21 108.0	129 624
市道	384 109	92	35 286.8	222 421
市道	173 280	107	18 599.7	78 702
市道	6 066	49	298.0	6 066

面積: 段步  
單位: 段收: kg  
收穫量: t

20. 胡麥春秋播別生產實績 (1)

區分 年別, 道別	合			計
	計			田
	面積 Sowed Area	段收 Y. P. T.	收穫量 Production	面積 Sowed Area
1960	353 393	53	18 824.4	344 779
1961	357 662	57	20 285.8	334 093
1962	395 400	50	19 883.4	353 069
1963	368 781	24	8 728.0	307 925
1964	300 704	56	16 762.4	257 414
市別	954	45	43.0	954
市道	158	82	13.0	131
市道	28 319	49	1 398.3	24 848
市道	32 935	43	1 425.8	32 537
市道	34 460	43	1 491.3	31 510
市道	45 461	58	2 629.4	43 509
市道	51 272	59	3 011.6	37 692
市道	38 033	62	2 356.0	25 912
市道	44 120	53	2 340.2	38 984
市道	24 992	82	2 053.8	21 337
市道	—	—	—	—

19. WHEAT PRODUCTION BY SPRING  
AND FALL SOWING (3)

Continued

Upland		Fall Sowing		Paddy		Classification /
段收 Y. P. T.	收穫量 Production	面積 Sowed Area	段收 Y. P. T.	收穫量 Production	By Year & province	
90	76 639.2	392 955	95	37 499.4	1 9 6 0	
98	83 364.8	393 993	102	40 319.1	1 9 6 1	
83	74 139.0	447 464	99	44 343.1	1 9 6 2	
43	39 504.0	465 816	31	14 587.0	1 9 6 3	
94	91 985.1	493 602	91	44 685.8	1 9 6 4	
91	305.0	5	92	0.5	Seoul Special City	
149	305.0	1 473	145	213.0	Busan City	
107	15 355.7	1 728	83	143.7	Gyeonggi-do	
71	5 106.7	79	63	5.0	Gangweon-do	
88	12 145.2	29 852	78	2 343.1	Chungcheong-bug-do	
98	10 655.3	40 272	75	3 001.9	Chungcheong-nam-do	
98	7 316.0	46 681	96	4 482.3	Jeonla-bug-do	
87	11 326.0	117 246	83	9 782.0	Jeonla-bug-do	
94	20 932.5	161 688	89	14 354.3	Gyeongsang-bug-do	
105	8 239.7	94 578	110	10 360.0	Gyeongsang-nam-do	
49	298.0	—	—	—	Jeju-do	

20. RYE PRODUCTION BY SPRING  
AND FALL SOWING (1)Area : Tanbo  
Unit : Y. P. T. : kg  
Production : t

Upland		All Total		Paddy		Classification /
段收 Y. P. T.	收穫量 Production	面積 Sowed Area	段收 Y. P. T.	收穫量 Production	By Year & province	
53	18 347.4	8 614	55	477.0	1 9 6 0	
57	18 947.2	23 569	57	1 338.6	1 9 6 1	
—	17 501.3	42 331	56	2 382.1	1 9 6 2	
25	7 650.0	60 856	18	1 078.0	1 9 6 3	
56	14 316.4	43 290	57	2 446.0	1 9 6 4	
45	43.0	—	—	—	Seoul Special City	
84	11.0	27	74	2.0	Busan City	
51	1 264.4	3 471	39	133.9	Gyeonggi-do	
43	1 409.9	398	40	15.9	Gangweon-do	
43	1 368.1	2 950	42	123.2	Chungcheong-bug-do	
58	2 529.0	1 952	51	100.4	Chungcheong-nam-do	
59	2 240.0	13 580	57	771.6	Jeonla-bug-do	
62	1 619.0	12 121	61	737.0	Jeonla-nam-do	
53	2 074.3	5 136	52	265.9	Gyeongsang-bug-do	
82	1 757.7	3 655	81	296.1	Gyeongsang-nam-do	
—	—	—	—	—	Jeju-do	

20. 胡麥春秋播別生產實績 (2)

繼續

區分 年別、道別	春播			
	計 Total			面積 Sowed Area
	面積 Sowed Area	段收 Y. P. T.	收穫量 Production	
1960	10	50	0.5	—
1961	—	—	—	—
1962	52	44	2.3	16
1963	—	—	—	—
1964	—	—	—	—
市特別市	—	—	—	—
市道	—	—	—	—
市道	—	—	—	—
市道	—	—	—	—
市道	—	—	—	—
市道	—	—	—	—
市道	—	—	—	—
市道	—	—	—	—
市道	—	—	—	—
市道	—	—	—	—

20. 胡麥春秋播別生產實績 (3)

繼續

區分 年別、道別	秋播			
	計 Total			面積 Sowed Area
	面積 Sowed Area	段收 Y. P. T.	收穫量 Production	
1960	353 383	53	18 823.9	344 779
1961	357 662	57	20 285.8	334 093
1962	395 348	50	19 881.1	353 053
1963	368 781	24	8 728.0	307 925
1964	300 704	56	16 762.4	257 414
市特別市	954	45	43.0	954
市道	158	82	13.0	131
市道	28 319	49	1 398.3	24 848
市道	32 935	43	1 425.8	32 537
市道	34 460	43	1 491.3	31 510
市道	45 461	58	2 629.4	43 509
市道	51 272	59	3 011.6	37 692
市道	38 033	62	2 356.0	25 912
市道	44 120	53	2 340.2	38 984
市道	24 992	82	2 053.8	21 337
市道	—	—	—	—

20. RYE PRODUCTION BY SPRING  
AND FALL SOWING (2)

Continued

Spring Sowing					Classification /
Upland		Paddy		Classification /	
段收 Y. P. T.	收穫量 Production	面積 Sowed Area	段收 Y. P. T.		
—	—	10	50	0.5	1 9 6 0
—	—	—	—	—	1 9 6 1
25	0.4	36	53	1.9	1 9 6 2
—	—	—	—	—	1 9 6 3
—	—	—	—	—	1 9 6 4
—	—	—	—	—	Seoul Special City
—	—	—	—	—	Busan City
—	—	—	—	—	Gyeonggi-do
—	—	—	—	—	Gangweon-do
—	—	—	—	—	Chungcheong-bug-do
—	—	—	—	—	Chungcheong-nam-do
—	—	—	—	—	Jeolla-bug-do
—	—	—	—	—	Jeolla-nam-do
—	—	—	—	—	Gyeongsang-bug-do
—	—	—	—	—	Gyeongsang-nam-do
—	—	—	—	—	Jeju-do

20. RYE PRODUCTION BY SPRING  
AND FALL SOWING (3)

Continued

Fall Sowing					Classification /
Upland		Paddy		Classification /	
段收 Y. P. T.	收穫量 Production	面積 Sowed Area	段收 Y. P. T.		
53	18 347.4	8 604	55	476.5	1 9 6 0
57	18 947.2	23 569	57	1 338.6	1 9 1 1
50	17 500.9	42 295	56	2 380.2	1 9 6 2
25	7 650.0	60 856	18	1 078.0	1 9 6 3
56	14 316.4	43 290	57	2 446.0	1 9 6 4
45	43.0	—	—	—	Seoul Special City
84	11.0	27	74	2.0	Busan City
51	1 264.4	3 471	39	133.9	Gyeonggi-do
43	1 409.9	398	40	15.9	Gangweon-do
43	1 368.1	2 950	42	123.2	Chungcheong-bug-do
58	2 529.0	1 952	51	100.4	Chungcheong-nam-do
59	2 240.0	13 580	57	771.6	Jeolla-bug-do
62	1 619.0	12 121	61	737.0	Jeolla-nam-do
53	2 074.3	5 136	52	265.9	Gyeongsang-bug-do
82	1 757.7	3 655	81	296.1	Gyeongsang-nam-do
—	—	—	—	—	Jeju-do

86 麥類

面積：段步  
單位：段收：kg  
收穫量：t

21. 大麥品種別生產實績 (1)

品種別 年別、道別	水原4號 Suweon No. 4			水原6號 Suweon No. 6		
	面積 Sowed Area	段收 Y.P.T.	收穫量 Production	面積 Sowed Area	段收 Y.P.T.	收穫量 Production
1953	—	—	—	—	—	—
1954	172 193	...	...	238 434	...	...
1955	381 832	...	...	389 923	...	...
1956	406 052	...	...	350 506	...	...
1957	377 689	55	20 704.4	448 402	53	23 765.6
1958	411 848	87	35 793.4	465 149	77	35 181.2
1959	424 732	92	39 112.1	710 520	80	56 669.5
1960	389 559	94	36 674.0	570 368	83	47 309.3
1961	359 823	100	36 027.6	569 489	90	51 490.0
1962	389 136	84	32 525.3	552 278	69	37 977.9
1963	250 665	34	8 607.0	484 501	24	11 846.5
1964	200 128	93	18 697.8	501 022	77	38 472.0
서울特別市	6 771	91	618.0	—	—	—
釜山市	—	—	—	—	—	—
京畿道	167 906	96	16 108.1	—	—	—
江原道	25 451	77	1 971.7	15 330	79	1 217.4
忠清北道	—	—	—	87 973	67	5 859.7
忠清南道	—	—	—	69 600	80	5 539.9
全羅北道	—	—	—	—	—	—
全羅南道	—	—	—	—	—	—
慶尙北道	—	—	—	328 119	79	25 855.0
慶尙南道	—	—	—	—	—	—
濟州道	—	—	—	—	—	—

Barley & wheat 87

21. BARLEY PRODUCTION BY SPECIES (1)

Area : Tanbo  
Unit : Y. P. T. : kg  
Production : t

水原 18號 Suweon No. 18			僧麥 15號 Seungmaek No. 15			By Species / By Year & province
面積 Sowed Area	段收 Y.P.T.	收穫量 Production	面積 Sowed Area	段收 Y.P.T.	收穫量 Production	
—	—	—	—	—	—	1 9 5 3
48 106	...	...	395 991	...	...	1 9 5 4
107 297	...	...	323 147	...	...	1 9 5 5
77 602	...	...	164 800	...	...	1 9 5 6
140 199	60	8 417.1	205 885	42	8 736.4	1 9 5 7
520 801	79	41 158.5	172 533	66	11 588.9	1 9 5 8
641 632	86	55 346.2	288 137	76	22 010.9	1 9 5 9
786 565	83	65 520.7	400 214	78	31 295.2	1 9 6 0
765 440	90	68 802.4	281 436	87	24 437.8	1 9 6 1
732 134	74	54 488.0	366 494	61	22 203.0	1 9 6 2
769 459	26	20 078.4	373 241	23	8 723.3	1 9 6 3
816 261	85	69 224.3	185 846	65	12 167.2	1 9 6 4
1 917	99	190.0	—	—	—	Seoul Special City
—	—	—	—	—	—	Busan City
112 097	101	11 332.6	—	—	—	Gyeonggi-do
—	—	—	—	—	—	Gangweon-do
145 959	68	9 896.3	185 846	65	12 167.2	Chungcheong-bug-do
333 279	81	27 160.8	—	—	—	Chungcheong-nam-do
21 864	93	2 027.6	—	—	—	Jeonla-bug-do
—	—	—	—	—	—	Jeonla-nam-do
201 145	93	18 617.0	—	—	—	Gyeongsang-bug-do
—	—	—	—	—	—	Gyeongsang-nam-do
—	—	—	—	—	—	Jeju-do



21. 大麥品種別生產實績 (2)

繼 續

品 種 別 年別 道別	통 보 리 Tongboree			倍 取 Baechui		
	面 積 Sowed Area	段 收 Y. P. T.	收 穫 量 Production	面 積 Sowed Area	段 收 Y. P. T.	收 穫 量 Production
1 9 5 3	—	—	—	—	—	—
1 9 5 4	172 707	...	...	34 438	...	...
1 9 5 5	198 778	...	...	30 005	...	...
1 9 5 6	182 488	...	...	43 284	...	...
1 9 5 7	185 838	43	8 009.8	11 611	64	747.3
1 9 5 8	150 520	78	11 181.0	—	—	—
1 9 5 9	60 500	78	4 729.6	8 190	125	1 021.8
1 9 6 0	97 095	79	7 687.3	10 363	117	1 211.2
1 9 6 1	—	—	—	9 198	95	874.1
1 9 6 2	—	—	—	7 849	91	711.1
1 9 6 3	—	—	—	4 244	24	101.0
1 9 6 4	—	—	—	4 882	97	472.0
서울 特別市	—	—	—	—	—	—
釜 山 市	—	—	—	—	—	—
京 畿 道	—	—	—	—	—	—
江 原 道	—	—	—	—	—	—
忠 清 北 道	—	—	—	—	—	—
忠 清 南 道	—	—	—	—	—	—
全 羅 北 道	—	—	—	—	—	—
全 羅 南 道	—	—	—	4 882	97	472.0
慶 尙 北 道	—	—	—	—	—	—
慶 尙 南 道	—	—	—	—	—	—
濟 州 道	—	—	—	—	—	—

21. BARLEY PRODUCTION BY SPECIES (2)

Continued

關 取 Kwanchu			堤 川 1 號 Jechon No. 1			By Species / By Year & province
面 積 Sowed Area	段 收 Y. P. T.	收 穫 量 Production	面 積 Sowed Area	段 收 Y. P. T.	收 穫 量 Production	
—	—	—	—	—	—	1 9 5 3
14 061	...	...	178 481	...	...	1 9 5 4
12 865	...	...	137 794	...	...	1 9 5 5
22 883	...	...	167 791	...	...	1 9 5 6
6 138	86	525.5	194 391	68	13 231.4	1 9 5 7
—	—	—	204 618	78	16 047.8	1 9 5 8
5 215	114	593.0	262 023	90	23 604.4	1 9 5 9
6 732	99	666.6	222 097	94	20 781.0	1 9 6 0
5 638	101	567.2	260 889	97	25 379.3	1 9 6 1
194 919	110	21 413.2	290 942	78	22 665.3	1 9 6 2
1 699	24	41.0	237 623	24	5 660.6	1 9 6 3
1 780	79	140.0	200 406	85	17 043.7	1 9 6 4
—	—	—	—	—	—	Seoul Special City
—	—	—	—	—	—	Busan City
—	—	—	—	—	—	Gyeonggi-do
—	—	—	—	—	—	Gangweon-do
—	—	—	—	—	—	Chungcheong-bug-do
—	—	—	—	—	—	Chungcheong-nam-do
—	—	—	—	—	—	Jeonla-bug-do
1 780	79	140.0	—	—	—	Jeonla-nam-do
—	—	—	200 406	85	17 043.7	Gyeongsang-bug-do
—	—	—	—	—	—	Gyeongsang-nam-do
—	—	—	—	—	—	Jeju-do

90 麥類

21. 大麥品種別生產實績 (3)

繼續

品種別 年別, 道別	堤川 5號 Jecheon No. 5			七 寶 Chilbo		
	面積 Sowed Area	段收 Y. P. T.	收穫量 Production	面積 Sowed Area	段收 Y. P. T.	收穫量 Production
1953	—	—	—	—	—	—
1954	367 690	...	...	—	—	—
1955	838 425	...	...	—	—	—
1956	746 070	...	...	—	—	—
1957	813 970	81	66 257.6	—	—	—
1958	696 741	82	57 019.3	—	—	—
1959	717 290	105	75 083.9	—	—	—
1960	734 287	108	78 951.1	—	—	—
1961	821 624	110	90 166.5	—	—	—
1962	1 020 749	89	91 196.8	20 368	70	1 403.0
1963	745 920	22	16 607.7	79 611	28	2 213.4
1964	739 529	99	72 979.3	183 540	93	15 289.1
서울特別市	—	—	—	1 320	101	133.1
釜山市	242	116	28.0	—	—	—
京畿道	—	—	—	96 841	99	9 634.0
江原道	—	—	—	—	—	—
忠清北道	—	—	—	85 379	65	5 522.0
忠清南道	—	—	—	—	—	—
全羅北道	—	—	—	—	—	—
全羅南道	—	—	—	—	—	—
慶尙北道	627 391	98	61 298.8	—	—	—
慶尙南道	111 896	104	11 652.5	—	—	—
濟州道	—	—	—	—	—	—

21. BARLEY PRODUCTION BY SPECIES (3)

Continued

童麥 42 號 Dongmaek No. 42			慶 6 號 Gyeong No. 6			By Species / By Year & province
面積 Sowed Area	段收 Y. P. T.	收穫量 Production	面積 Sowed Area	段收 Y. P. T.	收穫量 Production	
—	—	—	—	—	—	1 9 5 3
—	—	—	26 788	...	...	1 9 5 4
—	—	—	60 457	...	...	1 9 5 5
—	—	—	457 778	...	...	1 9 5 6
—	—	—	—	—	—	1 9 5 7
—	—	—	81 731	80	6 569.3	1 9 5 8
—	—	—	46 673	109	5 083.1	1 9 5 9
—	—	—	40 001	115	4 606.0	1 9 6 0
—	—	—	—	—	—	1 9 6 1
80 487	70	5 600.7	—	—	—	1 9 6 2
74 549	27	1 995.4	—	—	—	1 9 6 3
73 336	78	5 742.3	—	—	—	1 9 6 4
—	—	—	—	—	—	Seoul Special City
—	—	—	—	—	—	Busan City
—	—	—	—	—	—	Gyeonggi-do
—	—	—	—	—	—	Gangweon-do
—	—	—	—	—	—	Chungcheong-bug-do
73 336	78	5 742.3	—	—	—	Chungcheong-nam-do
—	—	—	—	—	—	Jeonla-bug-do
—	—	—	—	—	—	Jeonla-nam-do
—	—	—	—	—	—	Gyeongsang-bug-do
—	—	—	—	—	—	Gyeongsang-nam-do
—	—	—	—	—	—	Jeju-do

## 21. 大麥品種別生產實績 (4)

續 續

品 種 別 年別, 道別	慶大 89 號 Gyeongdae No. 89			寧越 六角 Yeongweol yukgack		
	面 積 Sowed Area	段收 Y. P. T.	收穫量 Production	面 積 Sowed Area	段收 Y. P. T.	收穫量 Production
1953	—	—	—	—	—	—
1954	—	—	—	71 341	...	...
1955	—	—	—	70 680	...	...
1956	—	—	—	78 586	...	...
1957	501 071	74	36 874.0	120 812	39	4 761.7
1958	390 909	102	40 063.0	101 296	68	6 935.6
1959	367 874	105	38 790.1	109 658	73	7 954.2
1960	365 673	117	42 958.3	109 076	77	8 437.2
1961	365 673	116	42 573.0	124 657	86	10 715.0
1962	282 846	110	31 135.2	113 279	60	6 800.6
1963	299 811	19	5 579.0	67 417	49	3 312.9
1964	233 995	111	26 004.8	73 756	78	5 781.5
서울 特別市	—	—	—	—	—	—
釜 山 市	—	—	—	—	—	—
京 畿 道	—	—	—	—	—	—
江 原 道	—	—	—	73 756	78	5 781.5
忠 清 北 道	—	—	—	—	—	—
忠 清 南 道	—	—	—	—	—	—
全 羅 北 道	—	—	—	—	—	—
全 羅 南 道	—	—	—	—	—	—
慶 尙 北 道	—	—	—	—	—	—
慶 尙 南 道	233 995	111	26 004.8	—	—	—
濟 州 道	—	—	—	—	—	—

## 21. BARLEY PRODUCTION BY SPECIES (4)

Continued

關 取 崎 Kwan-chuigi			水 原 31 號 Suweon No. 31			By Species / By Year & province
面 積 Sowed Area	段 收 Y. P. T.	收 穫 量 Production	面 積 Sowed Area	段 收 Y. P. T.	收 穫 量 Production	
—	—	—	—	—	—	1 9 5 3
68 356	...	...	—	—	—	1 9 5 4
173 271	...	...	—	—	—	1 9 5 5
161 276	...	...	—	—	—	1 9 5 6
279 541	78	21 789.7	43 606	66	2 896.3	1 9 5 7
211 244	103	21 740.4	32 872	103	3 378.5	1 9 5 8
187 850	106	19 883.3	101 751	104	10 587.4	1 9 5 9
188 855	105	19 743.5	102 142	103	10 491.7	1 9 6 0
188 855	102	19 223.9	102 142	99	10 111.5	1 9 6 1
—	—	—	84 982	108	9 193.2	1 9 6 2
205 746	14	2 861.0	100 140	29	2 912.0	1 9 6 3
238 662	111	26 477.5	112 154	105	11 734.3	1 9 6 4
—	—	—	1 281	80	102.0	Seoul Special City
5 499	124	683.0	774	116	90.0	Busan City
—	—	—	—	—	—	Gyeonggi-do
—	—	—	—	—	—	Gangweon-do
—	—	—	—	—	—	Chungcheong-bug-do
—	—	—	—	—	—	Chungcheong-nam-do
—	—	—	—	—	—	Jeonla-bug-do
—	—	—	—	—	—	Jeonla-nam-do
—	—	—	—	—	—	Gyeongsang-bug-do
233 163	110	25 794.5	110 099	105	11 542.3	Gyeongsang-nam-do
—	—	—	—	—	—	Jeju-do

## 21. 大麥品種別生產實績 (5)

繼 續

品 種 別 年別, 道別	麥 酒 麥 Maekjumaek			三 德 Samduck		
	面 積 Sowed Area	段 收 Y. P. T.	收 穫 量 Production	面 積 Sowed Area	段 收 Y. P. T.	收 穫 量 Production
1 9 5 3	—	—	—	—	—	—
1 9 5 4	40 646	...	...	50 307	...	...
1 9 5 5	56 544	...	...	102 389	...	...
1 9 5 6	75 314	...	...	2 634	...	...
1 9 5 7	104 288	67	7 039.1	58 580	60	3 532.1
1 9 5 8	71 918	74	5 309.6	117 160	91	10 657.6
1 9 5 9	78 340	94	7 386.6	169 099	92	15 472.8
1 9 6 0	80 476	88	7 120.5	143 404	89	12 821.8
1 9 6 1	104 299	91	9 446.6	123 337	92	11 312.0
1 9 6 2	97 666	113	11 072.2	80 061	93	7 454.0
1 9 6 3	82 012	21	1 699.0	67 673	26	1 771.1
1 9 6 4	75 114	55	4 157.0	50 939	100	5 078.5
서울 特別市	—	—	—	—	—	—
釜 山 市	—	—	—	—	—	—
京 畿 道	—	—	—	—	—	—
江 原 道	—	—	—	—	—	—
忠 清 北 道	—	—	—	—	—	—
忠 清 南 道	—	—	—	22 738	108	2 454.5
全 羅 北 道	—	—	—	28 201	93	2 624.0
全 羅 南 道	—	—	—	—	—	—
慶 尙 北 道	—	—	—	—	—	—
慶 尙 南 道	—	—	—	—	—	—
濟 州 道	75 114	55	4 157.0	—	—	—

21. BARLEY PRODUCTION BY SPECIES (5)

Continued

大田六角 Daejeon yuk gak			坊主 Bangju			By Species / By Year & province
面積 Sowed Area	段收 Y. P. T.	收穫量 Production	面積 Sowed Area	段收 Y. P. T.	收穫量 Production	
—	—	—	—	—	—	1953
103 400	...	...	30 235	...	...	1954
210 798	...	...	40 312	...	...	1955
243 239	...	...	479	...	...	1956
—	—	—	—	—	—	1957
—	—	—	—	—	—	1958
—	—	—	—	—	—	1959
—	—	—	—	—	—	1960
—	—	—	—	—	—	1961
—	—	—	—	—	—	1962
—	—	—	—	—	—	1963
—	—	—	—	—	—	1964
—	—	—	—	—	—	Seoul Special City
—	—	—	—	—	—	Busan City
—	—	—	—	—	—	Gyeonggi-do
—	—	—	—	—	—	Gangweon-do
—	—	—	—	—	—	Chungcheong-bug-do
—	—	—	—	—	—	Chungcheong-nam-do
—	—	—	—	—	—	Jeonla-bug-do
—	—	—	—	—	—	Jeonla-nam-do
—	—	—	—	—	—	Gyeongsang-bug-do
—	—	—	—	—	—	Gyeongsang-nam-do
—	—	—	—	—	—	Jeju-do



21. 大麥品種別生產實績 (6)

繼 續

品 種 別 年 別, 道 別	慶南在來 Gyeongnam Jaerae			水原14號 Suweon No. 14		
	面 積 Sowed Area	段 收 Y. P. T.	收 穫 量 Production	面 積 Sowed Area	段 收 Y. P. T.	收 穫 量 Production
1953	—	—	—	—	—	—
1954	323 153	...	...	1 804	...	...
1955	476 883	...	...	—	—	—
1956	—	—	—	—	—	—
1957	—	—	—	—	—	—
1958	—	—	—	—	—	—
1959	—	—	—	—	—	—
1960	—	—	—	—	—	—
1961	—	—	—	—	—	—
1962	—	—	—	—	—	—
1963	—	—	—	—	—	—
1964	—	—	—	—	—	—
서울特別市	—	—	—	—	—	—
釜山市	—	—	—	—	—	—
京畿道	—	—	—	—	—	—
江原道	—	—	—	—	—	—
忠清北道	—	—	—	—	—	—
忠清南道	—	—	—	—	—	—
全羅北道	—	—	—	—	—	—
全羅南道	—	—	—	—	—	—
慶尙北道	—	—	—	—	—	—
慶尙南道	—	—	—	—	—	—
濟州道	—	—	—	—	—	—

21. BARLEY PRODUCTION BY SPECIES (6)

Continued

俗 麥 Seungmaek			俗 麥 126 號 Seungmaek No. 126			By Species / By Year & province
面 積 Sowed Area	段 收 Y. P. T.	收 穫 量 Production	面 積 Sowed Area	段 收 Y. P. T.	收 穫 量 Production	
—	—	—	—	—	—	1953
190 177	...	...	89 714	...	...	1954
176 712	...	...	133 737	...	...	1955
150 000	...	...	54 910	...	...	1956
—	—	—	—	—	—	1957
—	—	—	—	—	—	1958
—	—	—	—	—	—	1959
—	—	—	—	—	—	1960
—	—	—	—	—	—	1961
—	—	—	—	—	—	1962
—	—	—	—	—	—	1963
—	—	—	—	—	—	1964
—	—	—	—	—	—	Seoul Special City
—	—	—	—	—	—	Busan City
—	—	—	—	—	—	Gyeonggi-do
—	—	—	—	—	—	Gangweon-do
—	—	—	—	—	—	Chungcheong-bug-do
—	—	—	—	—	—	Chungcheong-nam-do
—	—	—	—	—	—	Jeonla-bug-do
—	—	—	—	—	—	Jeonla-nam-do
—	—	—	—	—	—	Gyeongsang-bug-do
—	—	—	—	—	—	Gyeongsang-nam-do
—	—	—	—	—	—	Jeju-do

## 21. 大麥品種別生產實績 (7)

繼續

品 種 別 年別, 道別	金 泉 6 號 Kimcheon No. 6			新 4 Sin
	面 積 Sowed Area	段 收 Y. P. T.	收 穫 量 Production	面 積 Sowed Area
1 9 5 3	—	—	—	—
1 9 5 4	40 507	...	...	9 842
1 9 5 5	—	—	—	1 034
1 9 5 6	—	—	—	1 449
1 9 5 7	—	—	—	—
1 9 5 8	—	—	—	—
1 9 5 9	—	—	—	—
1 9 6 0	—	—	—	—
1 9 6 1	—	—	—	—
1 9 6 2	—	—	—	—
1 9 6 3	—	—	—	—
1 9 6 4	—	—	—	—
서울 特別市	—	—	—	—
釜 山 市	—	—	—	—
京 畿 道	—	—	—	—
江 原 道	—	—	—	—
忠 清 北 道	—	—	—	—
忠 清 南 道	—	—	—	—
全 羅 北 道	—	—	—	—
全 羅 南 道	—	—	—	—
慶 尙 北 道	—	—	—	—
慶 尙 南 道	—	—	—	—
濟 州 道	—	—	—	—

## 21. BARLEY PRODUCTION BY SPECIES (7)

Continued

No. 4 號		慶南 89 號 Gyeongnam No. 89		By Species	
段收 Y. P. T.	收穫量 Production	面積 Sowed Area	段收 Y. P. T.	收穫量 Production	By Year & province
—	—	—	—	—	1 9 5 3
...	...	—	—	—	1 9 5 4
...	...	—	—	—	1 9 5 5
...	...	—	—	—	1 9 5 6
—	—	—	—	—	1 9 5 7
—	—	—	—	—	1 9 5 8
—	—	—	—	—	1 9 5 9
—	—	—	—	—	1 9 6 0
—	—	—	—	—	1 9 6 1
—	—	—	—	—	1 9 6 2
—	—	—	—	—	1 9 6 3
—	—	3 065	124	380.0	1 9 6 4
—	—	—	—	—	Seoul Special City
—	—	3 065	124	380.0	Busan City
—	—	—	—	—	Gyeonggi-do
—	—	—	—	—	Gangweon-do
—	—	—	—	—	Chungcheong-bug-do
—	—	—	—	—	Chungcheong-nam-do
—	—	—	—	—	Jeolla-bug-do
—	—	—	—	—	Jeolla-nam-do
—	—	—	—	—	Gyeongsang-bug-do
—	—	—	—	—	Gyeongsang-nam-do
—	—	—	—	—	Jeju-do

21. 大麥品種別生產實績 (8)

繼 續

品 種 別 年別, 道別	僧 麥 5 號 Seungmaeck No. 5			其 Others
	面 積 Sowed Area	段 收 Y. P. T.	收 穫 量 Production	面 積 Sowed Area
1 9 5 3	—	—	—	—
1 9 5 4	—	—	—	1 909 425
1 9 5 5	—	—	—	813 299
1 9 5 6	—	—	—	1 647 141
1 9 5 7	—	—	—	1 669 442
1 9 5 8	—	—	—	1 044 199
1 9 5 9	—	—	—	505 876
1 9 6 0	—	—	—	473 884
1 9 6 1	—	—	—	682 820
1 9 6 2	—	—	—	434 904
1 9 6 3	—	—	—	1 030 371
1 9 6 4	78 088	77	6 010.1	1 416 528
서울 特別市	—	—	—	4 603
釜 山 市	—	—	—	3 857
京 畿 道	—	—	—	204 827
江 原 道	—	—	—	22 409
忠 清 北 道	—	—	—	112 022
忠 清 南 道	78 088	77	6 010.1	66 142
全 羅 北 道	—	—	—	40 416
全 羅 南 道	—	—	—	2 718
慶 尙 北 道	—	—	—	566 504
慶 尙 南 道	—	—	—	393 030
濟 州 道	—	—	—	—

## 21. BARLEY PRODUCTION BY SPECIES (8)

Continued

他		合 計			By Species / By Year & province
段 收 Y. P. T.	收 穫 量 Production	面 積 Sowed Area	段 收 Y. P. T.	收 穫 量 Production	
—	—	—	—	—	1 9 5 3
—	—	4 577 796	—	—	1 9 5 4
—	—	4 736 182	—	—	1 9 5 5
—	—	5 034 282	—	—	1 9 5 6
48	80 927.1	5 161 463	60	308 215.1	1 9 5 7
60	63 117.6	4 673 539	78	365 741.7	1 9 5 8
84	42 258.0	4 685 360	91	425 586.9	1 9 5 9
88	41 629.6	4 720 791	93	437 905.0	1 9 6 0
88	60 177.9	4 765 320	97	461 304.8	1 9 6 1
88	38 454.9	4 749 094	83	394 294.4	1 9 6 2
24	25 110.7	4 874 682	24	119 120.0	1 9 6 3
88	124 146.9	5 189 031	89	459 998.3	1 9 6 4
92	423.0	15 892	92	1 466.1	Seoul Special City
112	431.0	13 437	120	1 612.0	Busan City
91	18 606.8	581 671	96	55 681.5	Gyeonggi-do
78	1 749.6	136 946	78	10 720.2	Gangweon-do
67	7 555.3	617 179	66	41 000.5	Chungcheong-bug-do
77	5 119.9	643 183	81	52 027.5	Chungcheong-nam-do
91	3 692.0	90 481	92	8 343.6	Jeonla-bug-do
89	242.0	9 380	91	854.0	Jeonla-nam-do
82	46 645.9	1 923 565	88	169 460.4	Gyeongsang-bug-do
101	39 681.4	1 082 183	106	114 675.5	Gyeongsang-nam-do
—	—	75 114	55	4 157.0	Jeju-do

面積：段步  
單位：段收：kg  
收穫量：t

22. 稈麥品種別生產實績 (1)

品種別 年別、道別	白 胴 38 號 Baekdong No. 38			鬼 裸 Guina		
	面積 Sowed Area	段收 Y.P.T.	收穫量 Production	面積 Sowed Area	段收 Y.P.T.	收穫量 Production
1953	—	—	—	—	—	—
1954	254 065	...	...	134 893	...	...
1955	310 358	...	...	490 415	...	...
1956	233 175	...	...	68 595	...	...
1957	353 978	70	24 806.3	24 778	55	1 353.0
1958	252 461	101	25 469.1	43 442	89	3 887.5
1959	—	—	—	263 028	109	28 726.6
1960	7 919	86	683.7	30 680	105	3 232.6
1961	—	—	—	29 760	103	3 074.9
1962	—	—	—	34 681	73	2 533.4
1963	—	—	—	—	—	—
1964	—	—	—	13 056	74	960.8
서울特別市	—	—	—	—	—	—
釜山市	—	—	—	—	—	—
京畿道	—	—	—	—	—	—
江原道	—	—	—	—	—	—
忠清北道	—	—	—	—	—	—
忠清南道	—	—	—	—	—	—
全羅北道	—	—	—	—	—	—
全羅南道	—	—	—	—	—	—
慶尙北道	—	—	—	13 056	74	960.8
慶尙南道	—	—	—	—	—	—
濟州道	—	—	—	—	—	—

22. NAKED BARLEY PRODUCTION BY SPECIES (1)

Area : Tanbo  
unit : Y.P.T. : kg  
Production : t

島原 Doweon			洪城 Hongseong			By Species / By Year & Province
面積 Sowed Area	段收 Y.P.T.	收穫量 Production	面積 Sowed Area	段收 Y.P.T.	收穫量 Production	
—	—	—	—	—	—	1 9 5 3
412 752	...	...	20 348	...	...	1 9 5 4
199 458	...	...	9 265	...	...	1 9 5 5
112 472	...	...	7 222	...	...	1 9 5 6
132 640	84	11 092.9	1 985	147	291.3	1 9 5 7
26 619	80	2 126.7	—	—	—	1 9 5 8
91 239	125	11 426.9	—	—	—	1 9 5 9
91 484	116	10 653.8	—	—	—	1 9 6 0
80 447	139	11 202.2	—	—	—	1 9 6 1
4 765	124	591.4	—	—	—	1 9 6 2
55 995	39	2 175.0	—	—	—	1 9 6 3
—	—	—	—	—	—	1 9 6 4
—	—	—	—	—	—	Seoul Special City
—	—	—	—	—	—	Busan City
—	—	—	—	—	—	Cyeonggi-do
—	—	—	—	—	—	Gangweon-do
—	—	—	—	—	—	Chungcheong-bug-do
—	—	—	—	—	—	Chungcheong-nam-do
—	—	—	—	—	—	Jeonla-bug-do
—	—	—	—	—	—	Jeonla-nam-do
—	—	—	—	—	—	Gyeongsang-bug-do
—	—	—	—	—	—	Gyeongsang-nam-do
—	—	—	—	—	—	Jeju-do



22. 稈麥品種別生產實績 (2)

繼 續

品 種 別 年 別, 道 別	竹 下 Juckha			青 麥 Cheongmaek		
	面 積 Sowed Area	段 收 Y.P.T.	收 穫 量 Production	面 積 Sowed Area	段 收 Y.P.T.	收 穫 量 Production
1 9 5 3	—	—	—	—	—	—
1 9 5 4	767 579	...	...	88 560	...	...
1 9 5 5	1 370 627	...	...	209 101	...	...
1 9 5 6	1 354 240	...	...	192 087	...	...
1 9 5 7	1 022 689	97	99 123.4	192 276	113	21 809.3
1 9 5 8	1 320 485	118	156 150.0	324 638	149	48 268.0
1 9 5 9	1 121 178	129	145 081.4	369 975	148	54 717.2
1 9 6 0	1 294 202	119	154 210.1	368 935	153	56 357.4
1 9 6 1	978 840	138	135 267.4	315 233	151	47 526.2
1 9 6 2	1 098 175	137	150 449.5	277 583	159	44 063.2
1 9 6 3	1 268 309	29	36 374.1	271 965	31	8 519.0
1 9 6 4	1 190 833	111	132 161.5	124 223	155	19 220.7
서울 特別市	—	—	—	—	—	—
釜 山 市	295	173	51.0	5 540	173	958.0
京 畿 道	—	—	—	—	—	—
江 原 道	—	—	—	—	—	—
忠 清 北 道	—	—	—	—	—	—
忠 清 南 道	10	110	1.1	—	—	—
全 羅 北 道	187 979	99	18 540.9	—	—	—
全 羅 南 道	850 652	115	97 587.0	—	—	—
慶 尙 北 道	—	—	—	—	—	—
慶 尙 南 道	28 107	148	4 159.1	118 683	154	18 262.7
濟 州 道	123 790	96	11 822.4	—	—	—

## 22. NAKED BARLEY PRODUCTION BY SPECIES (2)

Continued

坊主 Bangju			慶稈 1 號 Gyeongkwa No. 1			By Species / By Year & Province
面積 Sowed Area	段收 Y.P.T.	收穫量 Production	面積 Sowed Area	段收 Y.P.T.	收穫量 Production	
—	—	—	—	—	—	1 9 5 3
—	—	—	—	—	—	1 9 5 4
4 855	...	...	63 199	...	...	1 9 5 5
7 557	...	...	58 991	...	...	1 9 5 6
326 602	98	31 845.0	53 146	98	5 229.5	1 9 5 7
308 814	120	36 905.2	149 659	125	18 738.6	1 9 5 8
396 622	137	54 161.1	104 322	149	15 532.8	1 9 5 9
426 036	118	50 194.7	105 362	147	15 550.7	1 9 6 0
743 800	141	104 880.7	103 461	155	16 061.7	1 9 6 1
857 847	138	118 538.5	154 369	145	22 390.7	1 9 6 2
765 581	27	20 983.0	136 252	25	3 408.0	1 9 6 3
886 999	121	107 262.0	42 321	141	5 948.0	1 9 6 4
—	—	—	—	—	—	Seoul Special
—	—	—	—	—	—	Busan City
—	—	—	—	—	—	Gyeonggi-do
—	—	—	—	—	—	Gangweon-do
—	—	—	—	—	—	Chungcheong-bug-do
—	—	—	—	—	—	Chungcheong-nam-do
—	—	—	—	—	—	Jeonla-bug-do
886 999	121	107 262.0	—	—	—	Jeonla-nam-do
—	—	—	—	—	—	Gyeongsang-bug-do
—	—	—	42 321	141	5 948.0	Gyeongsang-nam-do
—	—	—	—	—	—	Jeju-do

22. 稈麥品種別生產實績 (3)

繼續

品種別 年別, 道別	鬼 裸 5 3 號 Guina No. 53			白 胴 Baekdong			論 面積 Sowed Area
	面積 Sowed Area	段收 Y.P.T.	收穫量 Production	面積 Sowed Area	段收 Y.P.T.	收穫量 Production	
1953	—	—	—	—	—	—	—
1954	—	—	—	—	—	—	—
1955	—	—	—	—	—	—	—
1956	—	—	—	—	—	—	—
1957	95 500	73	7 002.1	—	—	—	—
1958	191 000	98	18 745.0	202 227	91	18 377.2	—
1959	—	—	—	783 223	110	86 373.6	—
1960	—	—	—	829 190	106	87 958.5	80 640
1961	—	—	—	796 400	113	90 137.2	60 224
1962	—	—	—	579 280	102	59 350.7	49 981
1963	—	—	—	804 696	34	27 088.3	73 652
1964	—	—	—	807 171	99	80 276.9	176 367
서울特別市	—	—	—	—	—	—	—
釜山市	—	—	—	1 279	170	218.0	—
京畿道	—	—	—	—	—	—	—
江原道	—	—	—	—	—	—	—
忠清北道	—	—	—	2 938	71	208.0	4 733
忠清南道	—	—	—	273 675	94	25 678.2	118
全羅北道	—	—	—	444 974	102	45 490.6	171 516
全羅南道	—	—	—	—	—	—	—
慶尙北道	—	—	—	—	—	—	—
慶尙南道	—	—	—	22 936	137	3 153.4	—
濟州道	—	—	—	61 369	90	5 528.7	—

## 22. NAKED BARLEY PRODUCTION BY SPECIES (3)

Continued

山		其 他			合 計			By Species / By Year & Province
Nonsan	收 穫 量	面 積	段 收	收 穫 量	面 積	段 收	收 穫 量	
Y.P.T.	Production	Sowed Area	Y.P.T.	Production	Sowed Area	Y.P.T.	Production	
—	—	—	—	—	—	—	—	1 9 5 3
—	—	1 114 340	...	...	2 792 537	...	...	1 9 5 4
—	—	199 621	...	...	2 856 899	...	...	1 9 5 5
—	—	896 560	...	...	2 930 899	...	...	1 9 5 6
—	—	849 326	73	62 204.2	3 052 920	87	264 757.0	1 9 5 7
—	—	317 451	85	27 064.0	3 136 796	113	355 731.3	1 9 5 8
—	—	49 142	94	4 631.8	3 178 729	126	400 651.4	1 9 5 9
103	8 316.2	36 729	110	4 049.1	3 271 177	120	391 206.8	1 9 6 0
113	6 804.1	217 808	107	23 319.1	3 325 973	132	438 273.5	1 9 6 1
98	4 910.3	576 444	101	58 441.9	3 633 125	127	461 269.6	1 9 6 2
32	2 378.9	699 984	31	21 643.7	4 076 434	30	122 570.0	1 9 6 3
97	17 062.1	988 844	106	104 713.9	4 229 814	111	467 605.9	1 9 6 4
—	—	18	111	2.0	18	111	2.0	Seoul Special City
—	—	7 249	166	1 201.0	14 363	169	2 428.0	Busan City
—	—	5 694	74	423.9	5 694	74	423.9	Gyeonggi-do
—	—	34	74	2.5	34	74	2.5	Gangwon-do
78	370.5	6 557	54	356.6	14 228	66	935.1	Chungcheong-bug-do
120	14.2	135 023	84	11 315.3	408 826	91	37 008.8	Chungcheong-nam-do
97	16 677.4	369 930	98	36 074.6	1 174 399	99	116 783.5	Jeonla-bug-do
—	—	274 391	108	29 696.0	2 012 042	117	234 545.0	Jeonla-nam-do
—	—	27 304	72	1 971.5	40 360	73	2 932.3	Gyeongsang-bug-do
—	—	154 366	149	22 994.6	366 413	149	54 517.8	Gyeongsang-nam-do
—	—	8 278	82	675.9	193 437	93	18 027.0	Jeju-do

108 麥類

面積：段收  
單位：段收：kg  
收穫量：t

23. 小麥品種別生產實績 (1)

品種別 年別, 道別	育成 3 號 Yuckseong No. 3			水原 85 號 Suweon No. 85		
	面積 Sowed Area	段收 Y.P.P.	收穫量 Production	面積 Sowed Area	段收 Y.P.T.	收穫量 Production
1953	—	—	—	—	—	—
1954	145 567	...	...	10 321	...	...
1955	210 076	...	...	23 810	...	—
1956	202 617	...	...	31 415	...	...
1957	179 641	61	10 963.7	27 664	53	1 470.1
1958	242 398	76	18 477.8	29 709	67	2 058.5
1959	311 529	91	28 259.2	57 097	88	5 016.5
1960	311 704	90	28 132.8	57 331	90	5 149.0
1961	328 029	97	31 767.6	61 788	92	5 686.1
1962	278 332	79	21 972.1	53 618	75	4 000.4
1963	181 735	50	9 101.2	49 173	49	2 388.2
1964	138 661	89	12 400.9	50 948	87	4 450.5
서울特別市	1 975	91	180.0	378	95	36.0
釜山市	—	—	—	—	—	—
京畿道	41 518	100	4 161.7	10 737	102	1 096.9
江原道	14 692	72	1 025.8	11 137	70	784.6
忠清北道	61 695	86	5 298.9	15 360	87	1 339.1
忠清南道	18 781	92	1 734.5	13 336	90	1 193.9
全羅北道	—	—	—	—	—	—
全羅南道	—	—	—	—	—	—
慶尙北道	—	—	—	—	—	—
慶尙南道	—	—	—	—	—	—
濟州道	—	—	—	—	—	—

23. WHEAT PRODUCTION BY SPECIES (1)

Area : Tanbo  
Unit : Y.P.T. : kg  
Production : t

水原 96 號 Suweon No. 96			幸 呂 乙 Furus			By Species / By Year & Province
面積 Sowed Area	段收 Y.P.T.	收穫量 Production	面積 Sowed Area	段收 Y.P.T.	收穫量 Production	
—	—	—	—	—	—	1 9 5 3
104 590	...	...	29 947	...	...	1 9 5 4
212 860	...	...	21 620	...	...	1 9 5 5
185 071	...	...	14 600	...	...	1 9 5 6
289 150	64	18 514.4	728	101	73.2	1 9 5 7
222 747	66	14 649.3	20 619	68	1 409.5	1 9 5 8
277 320	91	25 217.3	19 551	89	1 730.3	1 9 5 9
248 845	88	21 906.9	46 322	86	3 964.1	1 9 6 0
236 754	88	20 847.2	45 961	98	4 481.5	1 9 6 1
174 903	75	13 150.6	33 051	70	2 318.3	1 9 6 2
—	—	—	—	—	—	1 9 6 3
—	—	—	—	—	—	1 9 6 4
—	—	—	—	—	—	Seoul Special City
—	—	—	—	—	—	Busan City
—	—	—	—	—	—	Gyeonggi-do
—	—	—	—	—	—	Gangweon-do
—	—	—	—	—	—	Chungcheong-bug-do
—	—	—	—	—	—	Chungcheong-nam-do
—	—	—	—	—	—	Jeonla-bug-do
—	—	—	—	—	—	Jeonla-nam-do
—	—	—	—	—	—	Gyeongsang-bug-do
—	—	—	—	—	—	Gyeongsang-nam-do
—	—	—	—	—	—	Jeju-do

## 23. 小麥品種別生產實績 (2)

品 種 別 年 別, 道 別	農 林 4 號 Nonglim No. 4			農 林 6 號 Nonglim No. 6		
	面 積 Sowed Area	段 收 Y.P.T.	收 穫 量 Production	面 積 Sowed Area	段 收 Y.P.T.	收 穫 量 Production
1953	—	—	—	—	—	—
1954	42 466	...	...	36 815	...	...
1955	86 222	...	...	96 030	...	...
1956	73 005	...	...	74 518	...	...
1957	71 875	74	5 349.7	88 405	64	5 615.1
1958	67 990	79	5 381.8	120 814	81	9 800.7
1959	55 220	116	6 378.5	149 920	93	13 916.1
1960	77 454	113	8 740.1	144 833	90	12 998.4
1961	75 990	107	8 130.2	126 119	93	11 686.1
1962	119 974	103	12 995.3	148 719	87	12 962.7
1963	200 854	34	6 762.6	86 010	32	2 736.9
1964	194 794	102	19 909.6	79 481	93	7 422.0
서울 特別市	—	—	—	—	—	—
釜 山 市	1 797	151	272.0	—	—	—
京 畿 道	—	—	—	—	—	—
江 原 道	—	—	—	—	—	—
忠 清 北 道	—	—	—	—	—	—
忠 清 南 道	1 100	104	114.1	43 396	92	4 004.9
全 羅 北 道	23 031	100	2 291.6	36 085	95	3 417.1
全 羅 南 道	—	—	—	—	—	—
慶 尙 北 道	101 382	98	9 933.1	—	—	—
慶 尙 南 道	67 484	108	7 298.8	—	—	—
濟 州 道	—	—	—	—	—	—

## 23. WHEAT PRODUCTION BY SPECIES (2)

Continued

農林 9 號 Nonglim No. 9			農林 12 號 Nonglim No. 12			By Species / By Year & Province
面積 Sowed Area	段收 Y.P.T.	收穫量 Production	面積 Sowed Area	段收 Y.P.T.	收穫量 Production	
—	—	—	—	—	—	1 9 5 3
40 909	...	...	—	—	—	1 9 5 4
80 176	...	...	6 590	...	...	1 9 5 5
97 506	...	...	—	—	—	1 9 5 6
22 136	81	1 789.8	89 269	79	7 080.4	1 9 5 7
31 266	107	3 340.5	70 438	100	7 030.7	1 9 5 8
—	—	—	81 822	110	9 015.7	1 9 5 9
—	—	—	75 524	113	8 545.1	1 9 6 0
—	—	—	71 309	116	8 241.3	1 9 6 1
—	—	—	73 630	126	9 295.7	1 9 6 2
—	—	—	82 077	26	2 152.0	1 9 6 3
—	—	—	49 476	102	5 064.7	1 9 6 4
—	—	—	—	—	—	Seoul Special City
—	—	—	302	146	44.0	Busan City
—	—	—	—	—	—	Gyeonggi-do
—	—	—	—	—	—	Gangweon-do
—	—	—	—	—	—	Chungcheong-bug-do
—	—	—	—	—	—	Chungcheong-nam-do
—	—	—	—	—	—	Jeolla-bug-do
—	—	—	21 490	88	1 887.0	Jeolla-nam-do
—	—	—	—	—	—	Gyeongsang-bug-do
—	—	—	27 684	113	3 133.7	Gyeongsang-nam-do
—	—	—	—	—	—	Jeju-do



23. 小麥品種別生產實績 (3)

繼續

品種別 年別, 道別	江 島 Kangdo			캘리포니아 California		
	面積 Sowed Area	段收 Y.P.T.	收穫量 Production	面積 Sowed Area	段收 Y.P.T.	收穫量 Production
1953	—	—	—	—	—	—
1954	47 445	...	...	24 306	...	...
1955	86 481	...	...	17 356	...	...
1956	78 308	...	...	2 148	...	...
1957	49 180	66	3 236.2	2 053	66	135.0
1958	67 990	79	5 381.8	—	—	—
1959	57 496	95	5 447.0	19 574	92	1 807.4
1960	—	—	—	17 022	88	1 492.0
1961	—	—	—	—	—	—
1962	—	—	—	3 269	59	194.4
1963	—	—	—	—	—	—
1964	—	—	—	—	—	—
서울特別市	—	—	—	—	—	—
釜山市	—	—	—	—	—	—
京畿道	—	—	—	—	—	—
江原道	—	—	—	—	—	—
忠清北道	—	—	—	—	—	—
忠清南道	—	—	—	—	—	—
全羅北道	—	—	—	—	—	—
全羅南道	—	—	—	—	—	—
慶尙北道	—	—	—	—	—	—
慶尙南道	—	—	—	—	—	—
濟州道	—	—	—	—	—	—

## 23. WHEAT PRODUCTION BY SPECIES (3)

Continued

森 谷 Sangok			赤 達 磨 Juckdalma			By Species / By Year & Province
面 積 Sowed Area	段 收 Y.P.T.	收 穫 量 Production	面 積 Sowed Area	段 收 Y.P.T.	收 穫 量 Production	
—	—	—	—	—	—	1 9 5 3
11 119	...	...	56 191	...	...	1 9 5 4
28 837	...	...	99 682	...	...	1 9 5 5
—	—	—	48 955	...	...	1 9 5 6
—	—	—	79 541	78	6 175.6	1 9 5 7
—	—	—	72 515	100	7 285.2	1 9 5 8
2 328	93	216.1	105 401	97	10 211.2	1 9 5 9
—	—	—	91 876	92	8 444.7	1 9 6 0
—	—	—	104 389	132	13 741.1	1 9 6 1
—	—	—	144 364	111	16 046.4	1 9 6 2
—	—	—	124 083	21	2 643.6	1 9 6 3
—	—	—	123 665	85	10 475.0	1 9 6 4
—	—	—	—	—	—	Seoul Special City
—	—	—	—	—	—	Busan City
—	—	—	—	—	—	Gyeonggi-do
—	—	—	—	—	—	Gangweon-do
—	—	—	—	—	—	Chungcheong-bug-do
—	—	—	—	—	—	Chungcheong-nam-do
—	—	—	—	—	—	Jeonla-bug-do
—	—	—	117 599	87	10 177.0	Jeonla-nam-do
—	—	—	—	—	—	Gyeongsang-bug-do
—	—	—	—	—	—	Gyeongsang-nam-do
—	—	—	6 066	49	298.0	Jeju-do

## 23. 小麥品種別生產實績 (4)

繼續

品 種 別 年 別, 道 別	江 島 神 力 Kangdosinlyuck			도 루 고 Doruko		
	面 積 Sowed Area	段 收 Y.P.T.	收 穫 量 Production	面 積 Sowed Area	段 收 Y.P.T.	收 穫 量 Production
1 9 5 3	—	—	—	—	—	—
1 9 5 4	44 681	...	...	5 591	...	...
1 9 5 5	—	—	—	3 856	...	...
1 9 5 6	—	—	—	967	...	...
1 9 5 7	43 671	81	3 536.7	10 048	39	387.7
1 9 5 8	44 719	106	4 754.7	10 316	49	510.6
1 9 5 9	45 122	95	4 277.7	11 912	73	871.8
1 9 6 0	53 489	89	4 747.3	17 822	67	1 194.5
1 9 6 1	49 944	133	6 646.2	11 002	76	836.6
1 9 6 2	72 477	111	8 032.2	15 356	61	936.1
1 9 6 3	54 621	21	1 166.7	7 709	53	405.7
1 9 6 4	50 232	85	4 293.0	7 021	67	473.0
서울 特別市	—	—	—	—	—	—
釜 山 市	—	—	—	—	—	—
京 畿 道	—	—	—	—	—	—
江 原 道	—	—	—	7 021	67	473.0
忠 清 北 道	—	—	—	—	—	—
忠 清 南 道	—	—	—	—	—	—
全 羅 北 道	—	—	—	—	—	—
全 羅 南 道	50 232	85	4 293.0	—	—	—
慶 尙 北 道	—	—	—	—	—	—
慶 尙 南 道	—	—	—	—	—	—
濟 州 道	—	—	—	—	—	—

23. WHEAT PRODUCTION BY SPECIES (4)

Continued

水原 4 號 Suweon No. 4			農林 7 號 Nonglim No. 7			By Species / By Year & Province
面積 Sowed Area	段收 Y.P.T.	收穫量 Production	面積 Sowed Area	段收 Y.P.T.	收穫量 Production	
—	—	—	—	—	—	1953
3 638	...	...	1 755	...	...	1954
7 607	...	...	—	—	—	1955
—	—	—	—	—	—	1956
—	—	—	—	—	—	1957
—	—	—	—	—	—	1958
—	—	—	—	—	—	1959
—	—	—	—	—	—	1960
—	—	—	—	—	—	1961
—	—	—	—	—	—	1962
—	—	—	—	—	—	1963
—	—	—	—	—	—	1964
—	—	—	—	—	—	Seoul Special City
—	—	—	—	—	—	Busan City
—	—	—	—	—	—	Gyeonggi-do
—	—	—	—	—	—	Gangweon-do
—	—	—	—	—	—	Chungcheong-bug-do
—	—	—	—	—	—	Chungcheong-nam-do
—	—	—	—	—	—	Jeolla-bug-do
—	—	—	—	—	—	Jeolla-nam-do
—	—	—	—	—	—	Gyeongsang-bug-do
—	—	—	—	—	—	Gyeongsang-nam-do
—	—	—	—	—	—	Jeju-do

## 23. 小麥品種別生產實績 (5)

續

品種別 年別, 道別	榮光 Yeong kwang			長光 Jang kwang		
	面積 Sowed Area	段收 Y.P.T.	收穫量 Production	面積 Sowed Area	段收 Y.P.T.	收穫量 Production
1953	—	—	—	—	—	—
1954	—	—	—	—	—	—
1955	—	—	—	—	—	—
1956	—	—	—	—	—	—
1957	—	—	—	—	—	—
1958	—	—	—	—	—	—
1959	—	—	—	—	—	—
1960	—	—	—	—	—	—
1961	—	—	—	—	—	—
1962	20 761	77	1 589.7	88 320	70	6 145.8
1963	70 676	49	3 448.5	117 649	46	5 463.1
1964	116 064	94	10 958.1	160 796	91	14 680.7
서울特別市	509	92	47.0	—	—	—
釜山市	—	—	—	—	—	—
京畿道	38 848	110	4 291.8	—	—	—
江原道	12 391	73	908.1	16 849	71	1 203.8
忠清北道	44 264	87	3 867.3	—	—	—
忠清南道	20 052	92	1 843.9	29 201	95	2 783.7
全羅北道	—	—	—	21 836	99	2 163.8
全羅南道	—	—	—	—	—	—
慶尙北道	—	—	—	92 910	92	8 529.4
慶尙南道	—	—	—	—	—	—
濟州道	—	—	—	—	—	—

## 23. WHEAT PRODUCTION BY SPECIES (5)

Continued

其 他 Others			合 計 Total			By Species /
面 積 Sowed Area	段 收 Y.P.T.	收 穫 量 Production	面 積 Sowed Area	段 收 Y.P.T.	收 穫 量 Production	
—	—	—	—	—	—	1 9 5 3
568 306	...	...	1 173 647	...	...	1 9 5 4
240 005	...	...	1 221 208	...	...	1 9 5 5
435 118	...	...	1 244 228	...	...	1 9 5 6
500 081	64	31 975.4	1 453 442	66	96 303.0	1 9 5 7
275 364	67	18 429.6	1 276 885	77	98 510.7	1 9 5 8
70 151	78	5 473.2	1 264 443	93	117 838.0	1 9 5 9
106 872	83	8 823.7	1 249 094	91	114 138.6	1 9 6 0
137 452	85	11 620.0	1 248 737	99	123 683.9	1 9 6 1
115 820	77	8 884.2	1 342 594	88	118 523.9	1 9 6 2
406 164	44	17 822.5	1 380 751	39	54 091.0	1 9 6 3
501 762	93	46 547.9	1 472 900	93	136 675.4	1 9 6 4
498	85	42.5	3 360	91	305.5	Seoul Special City
1 421	143	202.0	3 520	147	518.0	Busan City
54 212	110	5 950.9	145 315	107	15 501.3	Gyeonggi-do
10 277	70	716.4	72 367	71	5 111.7	Gangweon-do
46 257	86	3 985.6	167 576	86	14 490.9	Chungcheong-bug-do
23 059	86	1 982.2	148 925	92	13 657.2	Chungcheong-nam-do
40 560	97	3 925.8	121 512	97	11 798.3	Jeonla-bug-do
57 549	83	4 751.0	246 870	86	21 108.0	Jeonla-nam-do
189 817	89	16 824.3	384 109	92	35 286.8	Gyeongsang-bug-do
78 112	105	8 167.2	173 280	107	18 599.7	Gyeongsang-nam-do
—	—	—	6 066	49	298.0	Jeju-do

面積：段步  
單位：段收：kg  
收穫量：t

24. 雜 穀 生 產 實 績 (1)

穀 種 別 年別, 道別	合 計 Total			面 積 Sowed Area
	面 積 Sowed Area	段 收 Y.P.T.	收 穫 量 Production	
1 9 3 7	2 558 779	52	133 018.9	1 789 993
1 9 3 8	2 438 893	53	129 914.3	1 724 211
1 9 3 9	5 345 362	39	208 869.7	2 733 187
1 9 4 0	2 278 053	43	97 594.0	1 529 769
1 9 4 1	2 219 351	39	87 271.8	1 514 954
1 9 4 2	3 844 084	25	97 056.0	2 717 643
1 9 4 3	2 390 419	40	95 389.3	1 617 473
1 9 4 4	3 756 695	35	132 645.3	2 434 988
1 9 4 5	2 581 368	30	78 353.0	1 703 601
1 9 4 6	2 082 469	38	78 351.9	1 367 885
1 9 4 7	1 814 837	33	60 047.8	1 225 483
1 9 4 8	2 299 283	35	80 268.9	1 424 682
1 9 4 9	2 859 785	40	114 144.0	1 370 805
1 9 5 0	2 157 958	33	72 216.3	1 455 637
1 9 5 1	2 800 788	35	97 105.0	2 002 770
1 9 5 2	4 280 205	37	156 953.8	3 004 470
1 9 5 3	1 803 645	47	85 227.6	1 257 418
1 9 5 4	2 127 544	40	85 582.3	1 474 307
1 9 5 5	2 205 324	42	91 544.6	1 518 130
1 9 5 6	2 173 805	37	81 441.9	1 505 004
1 9 5 7	2 143 278	38	81 805.6	1 467 448
1 9 5 8	2 207 882	49	108 470.1	1 521 600
1 9 5 9	2 171 086	40	86 113.2	1 505 542
1 9 6 0	2 070 511	39	80 739.4	1 419 696
1 9 6 1	2 050 364	47	96 367.7	1 448 248
1 9 6 2	2 024 759	49	99 009.7	1 408 392
1 9 6 3	2 045 186	53	107 766.8	1 397 240
1 9 6 4	2 193 371	57	125 649.5	1 383 312
서울 特別市	4 757	64	305.7	2 407
釜山 特別市	546	64	35.2	241
京畿道	191 535	60	11 584.7	110 003
江原道	482 096	66	31 726.9	154 113
忠清北道	200 562	62	12 382.0	127 109
忠清南道	98 812	55	5 399.3	49 118
全羅北道	98 118	44	4 310.7	56 910
全羅南道	324 951	66	21 286.9	278 078
慶尙北道	497 499	36	17 853.2	378 463
慶尙南道	97 029	35	3 401.7	51 980
濟州道	197 466	88	17 363.2	174 890

## Miscellaneous Cereal 119

## 24. MISCELLANEOUS CEREAL PRODUCTION (1)

Area : Tanbo  
Unit : Y.P.T. : kg  
Production : t

粟 Millet		粟 Barnyard Millet			By Kind / By Year & Province
段收 Y.P.T.	收穫量 Production	面積 Sowed Area	段收 Y.P.T.	收穫量 Production	
53	93 988.0	77 313	21	1 596.0	1 9 3 7
55	94 272.0	69 980	22	1 573.6	1 9 3 8
48	131 722.5	99 622	17	1 644.5	1 9 3 9
46	70 684.5	45 200	13	571.6	1 9 4 0
39	59 231.5	59 967	13	778.2	1 9 4 1
24	65 223.7	59 605	13	791.8	1 9 4 2
41	66 696.7	53 132	15	819.4	1 9 4 3
36	87 560.9	101 840	15	1 572.4	1 9 4 4
26	45 136.5	16 944	15	249.1	1 9 4 5
37	50 951.7	28 318	13	362.4	1 9 4 6
30	37 314.8	23 483	11	265.8	1 9 4 7
31	44 819.9	29 213	14	405.3	1 9 4 8
35	47 887.5	38 510	16	612.7	1 9 4 9
30	43 873.5	38 810	14	536.7	1 9 5 0
34	67 599.2	12 135	20	241.9	1 9 5 1
37	111 988.4	15 125	16	248.5	1 9 5 2
47	59 388.1	4 898	21	102.0	1 9 5 3
38	56 111.0	7 022	20	140.2	1 9 5 4
42	64 064.3	5 094	22	112.3	1 9 5 5
38	56 928.7	5 361	20	105.0	1 9 5 6
38	55 341.1	5 443	20	110.5	1 9 5 7
51	77 590.8	6 405	36	230.2	1 9 5 8
39	58 461.8	5 629	20	112.3	1 9 5 9
38	54 447.5	5 378	20	108.5	1 9 6 0
46	67 194.4	5 104	29	150.3	1 9 6 1
49	68 368.6	8 828	25	220.5	1 9 6 2
53	73 842.7	4 179	25	102.9	1 9 6 3
54	75 057.5	13 930	21	298.8	1 9 6 4
64	154.6	—	—	—	Seoul Special City
58	13.9	—	—	—	Busan City
59	6 472.9	582	51	29.4	Gyeonggi-do
50	7 677.1	355	34	12.2	Gangweon-do
51	6 544.0	—	—	—	Chungcheong-bug-do
49	2 428.2	18	39	0.7	Chungcheong-nam-do
41	2 314.2	37	32	1.2	Jeolla-bug-do
66	18 397.4	—	—	—	Jeolla-nam-do
34	12 977.5	11 237	17	195.9	Gyeongsang-bug-do
35	1 806.7	1 052	36	37.8	Gyeongsang-nam-do
93	16 271.0	649	33	21.6	Jeju-do



24. 雜 穀 生 產 實 績 (2)

繼 續

穀 種 別 年 別, 道 別	기 장 Glutinous Millet			수 수 Sorghum		
	面 積 Sowed Area	段 收 Y.P.T.	收 穫 量 Production	面 積 Sowed Area	段 收 Y.P.T.	收 穫 量 Production
1937	22 720	52	1 189.9	161 658	56	8 987.5
1938	20 775	48	1 001.8	154 488	53	8 145.6
1939	80 613	45	3 608.8	156 174	31	4 870.8
1940	15 242	46	697.0	120 394	43	5 226.6
1941	12 003	43	517.4	113 010	48	5 469.5
1942	43 848	23	1 005.8	104 929	41	4 277.7
1943	5 055	41	205.3	105 599	45	4 778.3
1944	52 451	27	1 409.5	139 101	51	7 092.4
1945	4 398	31	136.8	120 782	40	4 848.4
1946	13 903	41	565.8	129 023	39	4 988.9
1947	20 157	37	738.9	141 741	39	5 505.9
1948	21 769	39	847.2	164 837	40	6 638.1
1949	33 830	41	1 377.1	216 320	45	9 628.6
1950	36 557	39	1 415.8	216 320	41	8 923.6
1951	58 578	31	1 825.8	126 664	44	5 590.8
1952	94 443	31	2 929.5	140 550	40	5 643.2
1953	28 306	41	1 162.4	95 870	43	4 078.3
1954	30 224	35	1 067.5	119 476	44	5 230.0
1955	33 074	31	1 022.0	127 936	45	5 739.0
1956	31 056	33	1 028.7	120 563	46	5 502.0
1957	30 615	22	666.4	115 824	45	5 217.0
1958	27 361	45	1 219.8	118 964	57	6 745.7
1959	29 200	33	969.8	118 155	50	5 899.0
1960	28 710	28	815.6	118 451	45	5 369.1
1961	31 925	45	1 436.1	107 741	49	5 301.7
1962	31 452	33	1 049.3	129 916	48	6 281.8
1963	26 402	39	1 029.3	128 116	46	5 933.0
1964	25 707	35	903.1	161 738	48	7 817.4
서울 特別市	—	—	—	1 566	57	89.4
釜山 道	—	—	—	88	35	3.1
京畿 道	2 896	38	109.0	46 321	50	2 301.8
江原 道	586	39	22.7	15 037	49	741.2
忠清 北 道	4 656	42	195.0	13 917	48	668.0
忠清 南 道	1 544	45	69.6	28 085	51	1 433.0
全羅 北 道	836	36	30.2	13 334	44	585.8
全羅 南 道	308	62	19.1	16 033	64	1 018.1
慶尙 北 道	9 767	31	302.0	13 615	37	507.7
慶尙 南 道	5 114	30	155.5	13 394	34	454.8
濟州 道	—	—	—	348	42	14.5

## 24. MISCELLANEOUS CEREAL PRODUCTION (2)

Continued

옥수수 Corn			모밀 Buckwheat			By Kinds / By Year & Province
面積 Sowed Area	段收 Y.P.T.	收穫量 Production	面積 Sowed Area	段收 Y.P.T.	收穫量 Production	
138 840	76	10 614.2	368 255	45	16 643.3	1 9 3 7
141 460	67	9 418.3	327 979	47	15 503.0	1 9 3 8
145 139	52	7 505.1	2 130 627	28	59 518.0	1 9 3 9
209 265	42	8 773.9	358 183	32	11 640.4	1 9 4 0
187 810	49	9 184.7	331 607	36	12 090.5	1 9 4 1
181 174	54	9 789.1	736 885	22	15 967.9	1 9 4 2
217 833	58	12 579.6	391 327	26	10 310.0	1 9 4 3
234 660	55	12 966.8	793 655	28	22 043.3	1 9 4 4
446 976	45	20 124.7	288 667	27	7 857.5	1 9 4 5
210 820	53	11 175.2	332 520	31	10 307.9	1 9 4 6
215 838	51	11 061.6	188 135	27	5 160.8	1 9 4 7
286 778	52	15 049.1	372 004	34	12 509.3	1 9 4 8
358 310	61	21 969.4	842 010	39	32 668.7	1 9 4 9
201 945	54	10 914.5	208 689	31	6 552.2	1 9 5 0
134 048	55	7 406.9	466 593	31	14 440.4	1 9 5 1
213 186	58	12 262.2	812 431	29	23 882.0	1 9 5 2
195 495	62	12 054.8	221 658	38	8 442.0	1 9 5 3
215 453	59	12 701.6	281 062	37	10 332.0	1 9 5 4
233 160	57	13 323.8	287 930	25	7 283.2	1 9 5 5
241 191	47	11 312.5	270 630	24	6 565.0	1 9 5 6
249 748	55	13 846.8	274 200	24	6 623.8	1 9 5 7
228 392	60	13 724.6	305 160	29	8 959.0	1 9 5 8
221 328	61	13 586.7	291 232	24	7 083.6	1 9 5 9
231 691	59	13 677.8	266 585	31	6 320.9	1 9 6 0
240 071	67	16 161.7	217 275	28	6 123.5	1 9 6 1
260 193	67	17 537.3	185 978	30	5 552.2	1 9 6 2
317 409	64	20 437.7	171 840	37	6 421.2	1 9 6 3
432 481	80	34 712.1	176 203	39	6 860.6	1 9 6 4
605	87	52.9	179	49	8.8	Seoul Special City
137	101	13.8	80	55	4.4	Busan City
17 660	117	2 065.8	14 073	43	605.8	Gyeonggi-do
274 464	80	21 885.1	37 541	37	1 388.6	Gangweon-do
42 054	107	4 480.0	12 826	39	495.0	Chungcheong-bug-do
8 690	114	988.0	11 357	42	479.8	Chungcheong-nam-do
12 462	67	834.3	14 539	37	545.0	Jeonla-bug-do
11 855	82	973.0	18 677	47	879.3	Jeonla-nam-do
54 170	55	2 953.1	30 247	30	917.0	Gyeongsang-bug-do
10 168	45	457.3	15 321	32	489.6	Gyeongsang-nam-do
216	41	8.8	21 363	49	1 047.3	Jeju-do

122 豆類

面積：段步  
單位：段收：kg  
收穫量：t

25. 豆類生產實績 (1)

穀種別 年別, 道別	合計 Total			大豆 Soybean		
	面積 Sowed Area	段收 Y.P.T.	收穫量 Production	面積 Sowed Area	段收 Y.P.T.	收穫量 Production
1937	4 393 170	74	325 460.3	3 727 967	76	284 659.0
1938	4 183 936	66	277 783.8	3 545 871	68	242 283.4
1939	3 845 031	34	132 203.6	3 237 485	35	114 208.1
1940	3 148 104	61	191 819.4	2 646 596	63	166 502.9
1941	3 146 430	67	209 914.6	2 678 741	69	184 268.7
1942	2 551 645	44	113 260.5	2 158 078	45	96 866.4
1943	2 953 626	47	139 907.8	2 580 543	48	124 778.3
1944	2 941 502	49	143 230.5	2 604 515	49	127 136.3
1945	2 732 169	50	137 965.4	2 461 354	51	124 984.6
1946	2 590 568	57	148 221.0	2 266 696	59	133 569.9
1947	2 637 279	52	136 798.9	2 251 538	54	120 901.4
1948	2 810 185	55	153 541.5	2 390 814	56	132 757.0
1949	3 192 270	61	195 347.7	2 530 200	65	165 329.1
1950	2 898 637	49	142 025.0	2 444 283	49	118 999.5
1951	2 893 101	45	130 928.0	2 519 362	46	115 927.1
1952	3 140 032	45	140 462.6	2 662 663	45	119 783.5
1953	2 902 736	55	160 919.8	2 516 611	57	142 259.6
1954	2 983 594	60	179 756.3	2 600 335	62	160 306.3
1955	3 139 636	54	168 498.3	2 709 750	55	148 714.2
1956	3 118 428	55	172 814.7	2 718 365	56	153 241.9
1957	3 207 755	54	172 742.9	2 795 181	55	152 530.8
1958	3 151 244	56	174 992.6	2 710 733	57	153 211.8
1959	3 164 042	50	158 028.0	2 730 134	50	137 842.2
1960	3 214 154	47	150 380.1	2 754 763	47	129 929.5
1961	3 412 688	56	190 097.0	2 924 887	56	164 836.4
1962	3 399 098	53	181 615.6	2 896 799	54	155 746.9
1963	3 387 520	54	181 795.5	2 852 491	55	156 371.7
1964	3 377 004	56	190 553.4	2 835 084	57	162 857.2
서울特別市	12 655	68	857.5	7 761	75	583.2
釜山特別市	2 613	53	137.3	2 289	53	120.8
京畿道	538 908	64	34 356.7	427 238	66	28 384.8
江原道	302 040	60	18 186.8	230 093	63	14 440.6
忠清北道	318 530	64	20 545.0	268 474	66	17 825.0
忠清南道	514 234	65	33 643.5	440 870	67	29 471.6
全羅北道	281 771	62	17 567.4	240 885	63	15 239.7
全羅南道	417 593	57	23 609.1	353 286	57	20 069.2
慶尙北道	686 327	44	29 969.6	622 308	44	27 213.9
慶尙南道	258 193	38	9 931.7	205 765	39	8 049.5
濟州道	44 140	40	1 748.8	36 115	40	1 458.9

## 25. PULSES PRODUCTION (1)

Area : Tanbo  
Unit : Y.P.T. : kg  
Production : t

小豆 Red bean			綠豆 Green bean			By Kind / By Year & Province
面積 Sowed Area	段收 Y.P.T.	收穫量 Production	面積 Sowed Area	段收 Y.P.T.	收穫量 Production	
487 355	62	30 371.0	122 858	55	6 727.8	1 9 3 7
470 579	56	26 538.5	116 378	51	5 897.3	1 9 3 8
444 107	29	12 801.3	111 206	28	3 131.0	1 9 3 9
381 183	52	19 644.3	69 636	46	3 198.8	1 9 4 0
349 620	56	19 559.9	53 551	52	2 805.3	1 9 4 1
293 895	41	11 923.4	46 287	41	1 909.4	1 9 4 2
293 238	41	12 116.0	35 565	35	1 236.0	1 9 4 3
272 127	47	12 683.6	21 637	55	1 182.8	1 9 4 4
208 257	48	10 076.3	29 144	44	1 270.1	1 9 4 5
233 774	46	10 789.5	46 805	35	1 654.4	1 9 4 6
292 246	41	12 060.9	52 797	34	1 819.4	1 9 4 7
281 146	49	13 772.7	71 289	47	3 332.7	1 9 4 8
428 050	39	16 490.7	126 350	56	7 080.5	1 9 4 9
243 404	50	12 096.2	101 350	48	4 839.6	1 9 5 0
232 592	40	9 415.1	46 767	38	1 778.9	1 9 5 1
272 135	45	12 187.2	73 677	39	2 902.5	1 9 5 2
239 821	50	11 895.9	72 522	46	3 322.7	1 9 5 3
241 439	52	12 527.7	70 689	50	3 552.0	1 9 5 4
278 000	46	12 652.1	72 350	47	3 385.7	1 9 5 5
255 848	49	12 661.5	65 772	47	3 073.4	1 9 5 6
261 500	50	13 027.5	66 614	49	3 271.4	1 9 5 7
275 578	48	13 174.5	75 634	44	3 303.9	1 9 5 8
269 358	43	11 715.5	74 452	41	3 044.0	1 9 5 9
280 701	43	11 942.3	79 324	39	3 122.7	1 9 6 0
287 354	51	14 524.7	65 336	47	3 064.1	1 9 6 1
287 320	54	15 540.9	56 678	45	2 565.9	1 9 6 2
297 120	52	15 374.2	60 059	42	2 535.5	1 9 6 3
305 605	57	17 433.1	55 031	43	2 355.9	1 9 6 4
1 349	66	89.4	530	58	30.9	Seoul Special City
225	56	12.7	82	41	3.4	Busan City
58 543	65	3 799.3	11 114	41	456.3	Gyeonggi-do
51 343	55	2 810.9	4 159	41	172.3	Gangweon-do
31 079	61	1 890.0	3 619	49	178.0	Chungcheong-bug-do
44 627	65	2 891.8	13 017	45	580.6	Chungcheong-nam-do
23 465	61	1 433.9	3 711	50	184.4	Jeonla-bug-do
34 156	61	2 098.3	9 607	46	439.3	Jeonla-nam-do
28 327	45	1 282.5	4 831	31	148.3	Gyeongsang-bug-do
26 620	34	902.9	4 092	38	153.5	Gyeongsang-nam-do
5 871	38	221.4	269	33	8.9	Jeju-do

## 25. 豆類生產實績(2)

繼續

穀種別 年別, 道別	菜豆 Kidney bean			豌豆 Peas		
	面積 Sowed Area	段收 Y.P.T.	收穫量 Production	面積 Sowed Area	段收 Y.P.T.	收穫量 Production
1937	6 507	67	434.0	14 685	82	1 309.0
1938	5 886	61	360.1	10 370	85	876.8
1939	6 592	25	165.5	10 711	70	746.9
1940	6 277	48	299.2	5 404	86	463.4
1941	8 608	51	443.2	5 351	67	360.7
1942	7 206	49	351.2	4 977	88	436.6
1943	7 254	42	301.4	3 720	45	165.6
1944	5 820	64	374.5	2 911	69	202.2
1945	6 073	53	319.1	3 869	46	176.7
1946	7 756	55	429.4	4 703	63	296.6
1947	8 786	44	388.7	6 671	40	266.4
1948	9 611	51	494.9	7 241	54	391.5
1949	12 720	61	778.3	10 830	68	734.3
1950	12 720	44	559.3	10 130	48	484.0
1951	1 398	39	54.3	4 597	49	223.8
1952	6 957	45	316.4	8 363	47	395.7
1953	5 828	54	317.4	6 341	52	327.9
1954	7 264	52	377.0	6 516	66	432.1
1955	8 501	49	419.2	7 039	53	374.1
1956	8 621	42	357.6	7 821	56	434.4
1957	10 073	51	509.0	8 366	56	470.0
1958	9 379	49	456.0	7 894	54	424.2
1959	9 748	50	490.5	8 767	51	449.7
1960	12 005	48	575.1	8 917	52	461.7
1961	11 071	54	597.0	7 870	72	565.2
1962	10 045	46	462.8	10 881	71	771.3
1963	12 556	46	573.1	9 755	45	441.8
1964	14 025	49	693.9	7 858	46	362.8
서울 特別市	147	65	9.5	167	62	10.4
釜山 市	—	—	—	—	—	—
京畿 道	1 614	48	77.7	971	48	46.3
江原 道	1 864	47	88.1	487	52	25.1
忠清 北 道	810	48	39.0	438	48	21.0
忠清 南 道	3 210	54	172.1	1 356	46	61.7
全羅 北 道	3 979	50	199.6	1 129	50	56.0
全羅 南 道	467	53	24.6	805	54	43.7
慶尙 北 道	1 779	44	78.3	1 703	38	65.2
慶尙 南 道	134	31	4.1	790	42	33.1
濟州 道	21	43	0.9	12	25	0.3

## 25. PULSES PRODUCTION (2)

Continued

落花生 Peanut			其他豆類 Other bean			By Kind / By Year & Province
面積 Sowed Area	段收 Y.P.T.	收穫量 Production	面積 Sowed Area	段收 Y.P.T.	收穫量 Production	
8 189	61	499.5	25 609	57	1 460.0	1 9 3 7
7 955	53	418.8	26 897	52	1 408.9	1 9 3 8
8 061	33	268.8	26 869	33	882.0	1 9 3 9
10 781	33	359.2	28 227	48	1 351.6	1 9 4 0
10 844	42	452.2	39 715	51	2 024.6	1 9 4 1
4 372	46	201.6	36 830	48	1 571.9	1 9 4 2
8 339	35	290.0	24 967	41	1 020.5	1 9 4 3
6 579	26	172.1	27 913	53	1 479.0	1 9 4 4
3 969	86	342.7	19 503	41	795.9	1 9 4 5
3 784	81	306.0	27 050	43	1 175.2	1 9 4 6
5 546	87	481.4	19 695	45	880.7	1 9 4 7
12 174	78	947.8	37 910	49	1 844.9	1 9 4 8
22 470	61	1 374.4	61 650	58	3 560.4	1 9 4 9
25 100	89	2 234.1	61 650	46	2 812.3	1 9 5 0
5 685	57	325.8	82 700	39	3 203.0	1 9 5 1
16 222	28	448.7	100 015	44	4 428.6	1 9 5 2
15 710	36	558.5	45 903	49	2 237.8	1 9 5 3
14 081	38	537.0	43 270	47	2 024.2	1 9 5 4
13 902	35	484.7	50 094	49	2 468.3	1 9 5 5
15 172	39	585.4	46 829	53	2 460.5	1 9 5 6
14 654	34	499.9	51 367	47	2 434.3	1 9 5 7
14 858	38	563.6	57 168	67	3 858.6	1 9 5 8
17 743	44	772.5	53 840	69	3 713.6	1 9 5 9
22 245	41	917.4	56 199	61	3 431.4	1 9 6 0
27 633	52	1 445.3	88 537	57	5 064.3	1 9 6 1
30 451	51	1 562.5	106 924	46	4 965.3	1 9 6 2
34 445	54	1 874.2	121 094	38	4 625.0	1 9 6 3
32 926	57	1 892.7	126 475	39	4 957.8	1 9 6 4
974	60	58.8	1 727	44	75.3	Seoul Special City
—	—	—	17	24	0.4	Busan City
6 030	64	384.7	33 398	36	1 207.6	Gyeonggi-do
1 125	50	56.2	12 969	46	593.6	Gangweon-do
1 587	99	157.0	12 523	35	435.0	Chungcheong-bug-do
2 124	57	120.5	9 030	38	345.2	Chungcheong-nam-do
805	81	65.5	7 797	50	388.3	Jeonla-bug-do
638	97	61.6	18 634	47	872.4	Jeonla-nam-do
12 492	59	733.8	14 887	30	447.6	Gyeongsang-bug-do
7 151	36	254.6	13 641	39	534.0	Gyeongsang-nam-do
—	—	—	1 852	32	58.4	Jeju-do

面積：段步  
單位：段收：kg  
收穫量：t

26. 薯類生產實績

穀種別 年別、道別	合計			白
	面積 Planted Area	段收 Y.P.T.	收穫量 Production	面積 Planted Area
1937	429 902	776	333 651.6	233 086
1938	482 395	818	394 737.2	243 701
1939	532 757	592	315 603.5	250 797
1940	621 274	613	380 862.4	300 877
1941	749 940	617	462 663.5	335 897
1942	663 562	344	228 242.5	313 561
1943	764 246	582	444 590.6	335 145
1944	824 579	561	462 844.7	392 870
1945	1 129 054	566	639 432.7	557 334
1946	832 868	576	479 954.4	439 316
1947	839 902	601	504 995.0	469 979
1948	919 367	601	552 190.7	469 279
1949	943 975	644	608 081.6	460 610
1950	851 035	621	528 491.1	419 157
1951	882 587	568	501 610.5	469 279
1952	716 262	472	338 225.6	397 298
1953	922 003	866	798 419.3	458 629
1954	909 880	690	628 003.2	444 066
1955	917 099	840	770 371.4	479 583
1956	951 504	669	636 378.6	488 877
1957	1 047 722	669	700 648.1	579 739
1958	976 802	731	714 196.9	490 338
1959	1 004 407	687	690 041.1	475 500
1960	1 078 453	703	758 188.0	477 685
1961	1 101 971	792	872 903.0	479 723
1962	1 253 797	761	954 095.8	489 011
1963	1 376 743	784	1 079 920.8	458 587
1964	1 809 480	1 057	1 913 018.7	471 510
서울特別市	7 388	1 103	8 150.3	3 956
釜山特別市	2 077	1 012	2 102.0	223
京畿道	126 645	1 178	149 184.7	49 134
江原道	160 899	850	136 753.9	141 426
忠清北道	125 094	1 043	130 419.4	47 350
忠清南道	175 810	1 089	191 482.6	26 432
全羅北道	268 502	1 794	302 222.9	23 435
全羅南道	350 693	1 191	417 751.1	18 705
慶尙北道	212 194	835	177 082.7	118 568
慶尙南道	264 196	879	232 279.8	40 138
濟州道	115 982	1 428	165 589.3	2 143

## 26. POTATOES PRODUCTION

Area : Tanbo  
Unit : Y.P.T. : kg  
Production : t

자		고 구 마			By Kind / By Year & Province
Potatoes		Sweet Potatoes			
段收 Y.P.T.	收穫量 Production	面積 Planted Area	段收 Y.P.T.	收穫量 Production	
689	160 580.9	196 816	879	173 070.7	1 9 3 7
698	170 165.3	238 694	941	224 571.9	1 9 3 8
513	128 783.7	281 960	663	186 819.8	1 9 3 9
513	154 443.3	320 397	707	226 419.1	1 9 4 0
534	179 445.3	414 043	684	283 218.2	1 9 4 1
328	102 819.6	350 001	358	125 422.9	1 9 4 2
487	163 209.9	429 095	423	281 380.7	1 9 4 3
517	203 043.2	431 709	602	259 801.5	1 9 4 4
453	252 306.9	571 720	677	387 125.8	1 9 4 5
491	215 840.3	393 552	671	264 114.1	1 9 4 6
481	226 170.4	369 923	754	278 824.6	1 9 4 7
520	244 164.4	450 088	684	308 026.3	1 9 4 8
610	280 859.6	483 365	677	327 222.0	1 9 4 9
586	245 645.5	431 878	655	282 845.6	1 9 5 0
520	244 164.4	413 308	623	257 446.1	1 9 5 1
403	160 017.9	318 964	559	178 207.7	1 9 5 2
841	385 794.1	463 374	890	412 625.2	1 9 5 3
526	233 705.9	465 814	846	394 297.3	1 9 5 4
739	354 504.2	437 516	951	415 867.2	1 9 5 5
557	272 237.3	462 627	787	364 141.3	1 9 5 6
602	349 223.6	467 983	751	351 424.5	1 9 5 7
647	317 021.8	486 464	816	397 175.1	1 9 5 8
607	288 734.9	528 907	759	401 306.2	1 9 5 9
661	315 676.4	600 768	737	442 511.6	1 9 6 0
724	347 278.0	622 248	845	525 625.0	1 9 6 1
633	309 326.1	764 786	843	644 769.7	1 9 6 2
639	293 265.6	918 156	857	786 655.2	1 9 6 3
908	428 002.4	1 337 970	1 110	1 485 016.3	1 9 6 4
1 186	4 690.2	3 432	1 008	3 460.1	Seoul Special City
937	209.0	1 854	1 021	1 893.0	Busan City
1 223	60 095.7	77 511	1 149	89 089.0	Gyeonggi-do
818	115 688.0	19 473	1 082	21 065.9	Gangweon-do
887	42 008.4	77 744	1 137	88 411.0	Chungcheong-bug-do
1 043	27 572.8	149 378	1 097	163 909.8	Chungcheong-nam-do
998	23 377.1	245 067	1 138	278 845.8	Jeonla-bug-do
935	17 494.3	331 988	1 206	400 256.8	Jeonla-nam-do
840	99 551.5	93 626	828	77 531.2	Gyeongsang-bug-do
879	35 283.1	224 058	879	196 996.7	Gyeongsang-nam-do
948	2 032.3	113 839	1 437	163 557.0	Jeju-do



單位：面積：段步  
收：kg  
收穫量：t

## 27. 食糧作物平年生產量

穀種別 道別	合計 Total			米
	面積 Planted Area	段收 Y.P.T.	收穫量 Production	面積 Planted Area
서울特別市	59 447	235	13 967.4	41 296
釜山特別市	75 539	173	13 037.9	41 611
京畿道	3 226 509	188	607 145.2	1 642 607
江原道	1 616 074	154	249 381.3	494 036
忠清北道	2 080 103	145	302 203.8	670 604
忠清南道	3 289 022	175	575 590.1	1 556 835
全羅北道	3 242 192	199	646 399.1	1 566 576
全羅南道	4 880 895	188	918 942.2	1 958 286
慶尙北道	5 191 937	141	732 033.6	1 829 121
慶尙南道	3 577 054	188	672 684.3	1 664 869
濟州道	639 861	203	130 151.0	39 218
全 國	28 067 677	173	4 854 985.8	11 446 587

穀種別 道別	雜穀 Miscellaneous Cereal			豆
	面積 Sowed Area	段收 Y.P.T.	收穫量 Production	面積 Sowed Area
서울特別市	1 762	67	117.3	2 902
釜山特別市	496	67	32.6	2 985
京畿道	195 185	62	10 129.3	504 548
江原道	405 108	54	21 808.8	299 461
忠清北道	193 057	45	8 688.6	314 200
忠清南道	87 997	44	3 860.9	464 169
全羅北道	101 642	40	4 048.1	288 210
全羅南道	256 392	55	14 057.3	445 378
慶尙北道	479 203	38	18 247.9	663 991
慶尙南道	124 508	34	4 258.9	337 165
濟州道	195 919	68	13 381.3	44 380
全 國	2 068 870	49	101 151.0	3 369 326

A.Y.P. 129

## 27. AVERAGE YEAR PRODUCTION OF FOOD CROPS

Area : Tonbo  
Unit : Y.P.T. : kg  
Production : t

Rice 穀		麥 arley & Wheat 類			By Kind / By Province
段收 Y.P.T.	收穫量 Production	面積 Sowed Area	段收 Y.P.T.	收穫量 Production	
243	10 041.1	10 600	55	584.5	Seoul Special City
210	8 732.1	28 783	86	2 478.0	Busan City
243	399 487.2	778 502	91	70 536.5	Gyeonggi-do
213	105 400.4	275 484	63	17 435.4	Gangweon-do
222	149 136.7	806 664	68	54 662.4	Chungcheong-bug-do
233	362 640.0	1 070 398	84	90 216.1	Chungcheong-nam-do
238	372 001.4	1 130 554	99	112 378.8	Jeonla-bug-do
233	455 991.3	1 969 390	122	240 637.7	Jeonla-nam-do
215	394 110.6	2 066 485	90	185 295.6	Gyeongsang-bug-do
222	368 770.2	1 295 156	132	170 765.4	Gyeongsang-nam-do
99	3 873.6	284 715	95	27 032.8	Jeju-do
227	2 595 278.7	9 938 191	100	998 470.9	Whole country

Pulses 類		薯 Potatoes 類			By Kind / By Province
段收 Y.P.T.	收穫量 Production	面積 Planted Area	段收 Y.P.T.	收穫量 Production	
60	173.0	2 887	1 057	3 051.5	Seoul Special City
59	177.1	1 664	972	1 618.1	Busan City
58	29 261.5	105 667	925	97 730.7	Gyeonggi-do
57	16 921.5	141 985	618	87 815.2	Gangweon-do
56	17 471.0	95 578	756	72 245.1	Chungcheong-bug-do
54	25 142.3	109 623	855	93 730.8	Chungcheong-nam-do
50	14 537.5	155 210	924	143 433.3	Jeonla-bug-do
52	23 058.0	251 449	737	185 197.9	Jeonla-nam-do
48	32 102.1	153 137	668	102 277.4	Gyeongsang-bug-do
51	17 123.1	155 356	719	111 766.7	Gyeongsang-nam-do
43	1 886.8	75 629	111	83 976.5	Jeju-do
55	183 641.7	1 244 703	784	976 443.5	Whole country

面積: 段歩  
單位: 段收: kg  
收穫量: t

## 28. 米穀平年生產量 (1)

區 分 道 別	合 計			水
	面 積 Planted Area	段 收 Y.P.T.	收 穫 量 Production	面 積 Planted Area
서울特別市	41 296	243	10 041.1	40 986
釜 山 市	41 611	210	8 732.1	41 611
京 畿 道	1 642 607	243	399 487.2	1 641 403
江 原 道	494 036	213	105 400.4	493 749
忠 清 北 道	670 604	222	149 136.7	670 266
忠 清 南 道	1 556 835	233	362 640.0	1 553 352
全 羅 北 道	1 566 576	238	372 001.4	1 564 564
全 羅 南 道	1 958 286	233	455 991.3	1 954 291
慶 尙 北 道	1 829 121	215	394 110.6	1 824 169
慶 尙 南 道	1 664 869	222	368 770.2	1 651 403
濟 州 道	39 218	99	3 873.6	9 869
全 國	11 446 587	227	2 595 278.7	11 391 109

## 28. AVERAGE YEAR PRODUCTION OF RICE (1)

Area : Tanbo  
Unit : Y.P.T. : kg  
Production : t

Paddy Rice		Upland Rice			Classification / By Province
段收 Y.P.T.	收穫量 Production	面積 Planted Area	段收 Y.P.T.	收穫量 Production	
244	9 984.7	310	182	56.4	Seoul Special City
210	8 732.1	—	—	—	Busan City
243	399 315.6	1 204	143	171.6	Gyeonggi-do
213	105 354.6	287	160	45.8	Gangweon-do
222	149 094.3	338	125	42.4	Chungcheong-bug-do
233	362 273.5	3 483	105	366.5	Chungcheong-nam-do
238	371 820.4	2 012	90	181.0	Jeonla-bug-do
233	455 465.4	3 995	132	525.9	Jeonla-nam-do
216	393 748.0	4 952	73	362.6	Gyeongsang-bug-do
223	367 979.9	13 466	59	790.3	Gyeongsang-nam-do
205	2 025.6	29 349	63	1 848.0	Jeju-do
227	2 590 623.3	55 478	84	4 655.4	Whole country

29. 米穀平年生產量 (2)

繼 續

年 別 道 別	平 年 作 Average Year Production			面 積 Planted Area
	面 積 Planted Area	段 收 Y.P.T.	收 穫 量 Production	
서울 特別市	41 296	243	10 041.1	20 494
釜山 市	41 611	210	8 732.1	—
京畿 道	1 642 607	243	399 487.2	1 639 436
江原 道	494 036	213	105 400.4	482 721
忠清 北 道	670 604	222	149 136.7	665 079
忠清 南 道	1 556 835	233	362 640.0	1 521 591
全羅 北 道	1 566 576	238	372 001.4	1 566 234
全羅 南 道	1 958 286	233	455 991.3	1 927 142
慶尙 北 道	1 829 121	215	394 110.6	1 790 565
慶尙 南 道	1 664 869	222	368 770.2	1 660 425
濟州 道	39 218	99	3 873.6	31 020
全 國	11 446 587	227	2 595 278.7	11 304 707

年 別 道 別	1 9 6 2			面 積 Planted Area
	面 積 Planted Area	段 收 Y.P.T.	收 穫 量 Production	
서울 特別市	18 980	243	4 614.8	86 059
釜山 市	—	—	—	38 114
京畿 道	1 636 283	216	353 039.3	1 634 024
江原 道	513 495	209	107 099.4	491 409
忠清 北 道	659 884	178	117 292.7	680 405
忠清 南 道	1 562 303	185	289 069.6	1 617 821
全羅 北 道	1 613 352	189	304 819.1	1 560 929
全羅 南 道	1 967 419	222	436 920.5	1 977 524
慶尙 北 道	1 796 535	181	325 584.0	1 881 265
慶尙 南 道	1 681 615	210	352 450.4	1 642 205
濟州 道	35 048	121	4 231.8	40 461
全 國	11 484 914	200	2 295 121.6	11 650 216

## 29. AVERAGE YEAR PRODUCTION OF RICE (2)

Continued

1960		1961			By Year / By Province
段收 Y.P.T.	收穫量 Production	面積 Planted Area	段收 Y.P.T.	收穫量 Production	
260	5 320.5	20 065	262	5 257.3	Seoul Special City Busan City
233	381 211.0	1 654 503	244	404 378.4	Gyeonggi-do
213	102 598.3	481 082	221	106 220.0	Gangweon-do
216	143 719.1	666 331	234	156 046.2	Chungcheong-bug-do
220	334 323.4	1 529 943	234	358 357.4	Chungcheong-nam-do
219	342 444.0	1 572 590	244	382 943.4	Jeonla-bug-do
202	388 993.4	1 929 914	244	470 932.4	Jeonla-nam-do
165	294 637.9	1 808 153	233	422 184.0	Gyeongsang-bug-do
181	300 799.7	1 679 934	245	412 154.6	Gyeongsang-nam-do
86	2 676.8	32 325	110	3 539.6	Jeju-do
203	2 296 724.1	11 374 840	239	2 722 013.3	Whole country

1963		1964			By Year / By Province
段收 Y.P.T.	收穫量 Production	面積 Planted Area	段收 Y.P.T.	收穫量 Production	
239	20 491.7	83 174	235	19 514.9	Seoul Special City
217	8 261.7	45 108	204	9 202.5	Busan City
253	412 866.0	1 684 503	254	428 053.0	Gyeonggi-do
213	104 888.1	511 873	206	105 440.1	Gangweon-do
217	147 637.0	709 533	233	165 485.9	Chungcheong-bug-do
244	395 098.0	1 665 124	252	420 024.3	Chungcheong-nam-do
250	390 614.9	1 639 489	263	431 264.4	Jeonla-bug-do
233	460 121.0	2 044 140	258	526 968.0	Jeonla-nam-do
231	434 528.1	1 947 841	228	444 833.6	Gyeongsang-bug-do
235	386 397.0	1 670 617	220	367 249.8	Gyeongsang-nam-do
122	4 955.5	50 281	77	3 849.4	Jeju-do
237	2 765 859.0	12 051 683	242	2 921 885.9	Whole country

## 30. 水稻平年生產量

繼續

年 別 道 別	平 年 作 Average Year Production			面 積 Planted Area
	面 積 Planted Area	段 收 Y.P.T.	收 穫 量 Production	
서울 特別市	40 986	244	9 984.7	20 493
釜山 市	41 611	210	8 732.1	—
京畿 道	1 641 403	243	399 315.6	1 638 619
江原 道	493 749	213	105 354.6	482 683
忠清 北 道	670 266	222	149 094.3	664 786
忠清 南 道	1 553 352	233	362 273.5	1 518 454
全羅 北 道	1 564 564	238	371 820.4	1 565 872
全羅 南 道	1 954 291	233	455 465.4	1 926 482
慶尙 北 道	1 824 169	216	393 748.0	1 787 156
慶尙 南 道	1 651 403	223	367 979.9	1 647 131
濟州 道	9 869	205	2 025.6	9 610
全 國	11 391 109	227	2 590 623.3	11 261 286

年 別 道 別	1 9 6 2			面 積 Planted Area
	面 積 Planted Area	段 收 Y.P.T.	收 穫 量 Production	
서울 特別市	18 980	243	4 614.8	85 904
釜山 市	—	—	—	38 114
京畿 道	1 635 609	216	352 952.9	1 632 274
江原 道	513 411	209	107 091.2	490 669
忠清 北 道	659 594	178	117 256.3	679 987
忠清 南 道	1 558 017	185	288 685.0	1 614 480
全羅 北 道	1 613 014	189	304 797.8	1 555 590
全羅 南 道	1 966 541	222	436 821.3	1 967 002
慶尙 北 道	1 788 394	182	324 963.9	1 879 266
慶尙 南 道	1 668 490	211	351 924.2	1 629 427
濟州 道	9 444	228	2 154.4	10 216
全 國	11 431 494	200	2 291 261.8	11 582 929

## 30. AVERAGE YEAR PRODUCTION IN PADDY FIELD RICE

Continued

1960		1961			By Year / By Province
段收 Y.P.T.	收穫量 Production	面積 Planted Area	段收 Y.P.T.	收穫量 Production	
260	5 320.4	20 065	262	5 257.3	Seoul Special City Busan City
233	381 130.8	1 653 316	244	404 207.0	Gyeonggi-do
213	102 595.0	481 062	221	106 218.1	Gangweon-do
216	143 690.4	666 024	234	156 010.5	Chungcheong-bug-do
220	334 080.0	1 527 122	234	358 050.2	Chungcheong-nam-do
219	342 424.7	1 572 230	244	382 912.8	Jeolla-bug-do
202	388 942.6	1 929 330	244	470 877.0	Jeolla-nam-do
165	294 402.2	1 804 846	234	421 952.0	Gyeongsang-bug-do
182	300 060.1	1 665 233	247	410 951.4	Gyeongsang-nam-do
152	1 458.0	9 884	183	1 806.9	Jeju-do
204	2 294 104.2	11 329 112	240	2 718 243.2	Whole country

1963		1964			By Year / By Province
段收 Y.P.T.	收穫量 Production	面積 Planted Area	段收 Y.P.T.	收穫量 Production	
238	20 461.3	82 401	235	19 376.3	Seoul Special City
217	8 261.7	45 108	204	9 202.5	Busan City
253	412 609.0	1 678 051	254	426 997.0	Gyeonggi-do
214	104 762.3	509 516	206	105 083.4	Gangweon-do
217	147 582.0	706 405	234	165 037.4	Chungcheong-bug-do
244	394 690.2	1 655 348	253	418 712.0	Chungcheong-nam-do
251	390 123.7	1 616 671	265	428 691.4	Jeolla-bug-do
233	458 698.0	2 015 840	259	523 055.0	Jeolla-nam-do
231	434 328.2	1 937 448	229	443 544.3	Gyeongsang-bug-do
237	385 496.6	1 656 291	221	366 518.9	Gyeongsang-nam-do
245	2 509.6	10 279	206	2 115.6	Jeju-do
238	2 759 522.6	11 913 358	244	2 908 333.8	Whole country



31. 陸稻平年生產量

續 續

年 別 道 別	平 年 作 Average Year Production			面 積 Planted Area
	面 積 Planted Area	段 收 Y.P.T.	收 穫 量 Production	
서울 特別市	310	182	56.4	1
釜山 特別市	—	—	—	—
京畿道	1 204	143	171.6	817
江原道	287	160	45.8	38
忠清北道	338	125	42.4	293
忠清南道	3 483	105	366.5	3 137
全羅北道	2 012	90	181.0	362
全羅南道	3 995	132	525.9	660
慶尙北道	4 952	73	362.6	3 409
慶尙南道	13 466	59	790.3	13 294
濟州道	29 349	63	1 848.0	21 410
全 國	55 478	84	4 655.4	43 421

年 別 道 別	1 9 6 2			面 積 Planted Area
	面 積 Planted Area	段 收 Y.P.T.	收 穫 量 Production	
서울 特別市	—	—	—	155
釜山 特別市	—	—	—	—
京畿道	674	128	86.4	1 750
江原道	84	98	8.2	740
忠清北道	290	126	36.4	418
忠清南道	4 286	90	384.6	3 341
全羅北道	338	63	21.3	5 339
全羅南道	878	113	99.2	10 522
慶尙北道	8 141	76	620.1	1 999
慶尙南道	13 125	40	526.2	12 778
濟州道	25 604	81	2 077.4	30 245
全 國	53 420	72	3 859.8	67 287

## 31. AVERAGE YEAR PRODUCTION IN UPLAND RICE

Continued

1960		1961			By Year / By Province
段收 Y.P.T.	收穫量 Production	面積 Planted Area	段收 Y.P.T.	收穫量 Production	
100	0.1	—	—	—	Seoul Special City Busan City
98	80.2	1 187	144	171.4	Gyeonggi-do
87	3.3	20	95	1.9	Gangweon-do
98	28.7	307	116	35.7	Chungcheong-bug-do
78	243.4	2 821	109	307.2	Chungcheong-nam-do
53	19.3	360	85	30.5	Jeolla-bug-do
77	50.8	584	95	55.4	Jeolla-nam-do
69	235.7	3 307	70	232.0	Gyeongsang-bug-do
56	739.6	14 701	82	1 203.3	Gyeongsang-nam-do
57	1 218.8	22 441	77	1 732.7	Jeju-do
60	2 619.9	45 728	82	3 770.1	Whole country

1963		1964			By Year / By Province
段收 Y.P.T.	收穫量 Production	面積 Planted Area	段收 Y.P.T.	收穫量 Production	
196	30.4	773	179	138.6	Seoul Special City Busan City
147	257.0	6 452	164	1 056.0	Gyeonggi-do
170	125.8	2 357	151	356.7	Gangweon-do
131	55.0	3 128	143	448.5	Chungcheong-bug-do
122	407.8	9 776	134	1 312.3	Chungcheong-nam-do
92	491.2	22 818	113	2 573.0	Jeolla-bug-do
135	1 423.0	28 300	138	3 913.0	Jeolla-nam-do
100	199.9	10 393	124	1 289.3	Gyeongsang-bug-do
70	900.4	14 326	51	730.9	Gyeongsang-nam-do
80	2 445.9	40 002	43	1 733.8	Jeju-do
94	6 336.4	138 325	98	13 552.1	Whole country

面積：段歩  
單位：段收：kg  
收穫量：t

32. 麥類平年生產量 (1)

麥種別 道 別	合 計 Total			大
	面 積 Sowed Area	段 收 Y.P.T.	收 穫 量 Production	面 積 Sowed Area
서울特別市	10 600	55	584.5	8 569
釜山特別市	28 783	86	2 478.0	11 886
京畿道	778 502	91	70 536.5	595 633
江原道	275 484	63	17 435.4	153 420
忠清北道	806 664	68	54 662.4	590 719
忠清南道	1 070 398	84	90 216.1	626 785
全羅北道	1 130 554	99	112 378.8	168 867
全羅南道	1 969 390	122	240 637.7	12 292
慶尙北道	2 066 485	90	185 295.6	1 649 691
慶尙南道	1 295 156	132	170 765.4	696 044
濟州道	284 715	95	27 032.8	97 890
全 國	9 938 191	100	998 470.9	4 886 305

麥種別 道 別	小 麥 Wheat			胡
	面 積 Sowed Area	段 收 Y.P.T.	收 穫 量 Production	面 積 Sowed Area
서울特別市	1 618	46	74.1	396
釜山特別市	3 320	85	282.5	156
京畿道	148 024	95	13 990.1	30 971
江原道	66 881	67	4 461.0	43 331
忠清北道	156 340	80	12 468.5	46 865
忠清南道	138 636	88	12 234.4	40 828
全羅北道	117 221	90	10 605.6	61 696
全羅南道	188 748	103	19 353.0	23 943
慶尙北道	322 054	83	26 648.1	59 411
慶尙南道	139 168	118	16 353.0	27 816
濟州道	9 704	57	552.0	—
全 國	1 280 142	93	118 782.1	349 832

A.Y.P. 139

32. AVERAGE YEAR PRODUCTION OF  
BARLEY AND WHEAT (1)

Area : Tanbo  
Unit : Y.P.T. : kg  
Production : t

Barley		裸麥 Naked Barley			By Kind / By Province
段收 Y.P.T.	收穫量 Production	面積 Sowed Area	段收 Y.P.T.	收穫量 Production	
57	490.7	17	88	1.5	Seoul Special City
73	866.5	13 421	99	1 322.0	Busan City
92	54 602.1	3 874	98	378.4	Gyeonggi-do
71	10 934.5	32	56	1.8	Gangweon-do
67	39 386.4	12 740	74	936.6	Chungcheong-bug-do
77	48 551.5	264 149	103	27 267.6	Chungcheong-nam-do
89	15 044.7	782 770	106	83 226.4	Jeolla-bug-do
94	1 153.7	1 744 407	125	218 643.4	Jeolla-nam-do
93	152 872.5	35 329	81	2 877.2	Gyeongsang-bug-do
125	86 820.6	432 128	152	65 470.7	Gyeongsang-nam-do
80	7 866.9	177 121	105	18 613.9	Jeju-do
88	430 732.6	3 410 092	126	430 250.0	Whole country

Rye		燕麥 Oat			By Kind / By Province
段收 Y.P.T.	收穫量 Production	面積 Sowed Area	段收 Y.P.T.	收穫量 Production	
46	18.2	—	—	—	Seoul Special City
45	7.0	—	—	—	Busan City
51	1 555.9	—	—	—	Gyeonggi-do
42	1 822.0	11 820	18	216.1	Gangweon-do
40	1 870.9	—	—	—	Chungcheong-bug-do
53	2 162.6	—	—	—	Chungcheong-nam-do
57	3 502.1	—	—	—	Jeolla-bug-do
62	1 487.6	—	—	—	Jeolla-nam-do
49	2 897.8	—	—	—	Gyeongsang-bug-do
76	2 121.1	—	—	—	Gyeongsang-nam-do
—	—	—	—	—	Jeju-do
53	18 490.1	11 820	18	216.1	Whole country

## 33. 麥類平年生產量 (2)

繼 續

年 別 道 別	平 年 作 Average Year Production			面 積 Sowed Area
	面 積 Sowed Area	段 收 Y.P.T.	收 穫 量 Production	
서울特別市	10 600	55	584.5	4 961
釜山特別市	28 783	86	2 478.0	—
京畿道	778 502	91	70 536.5	789 844
江原道	275 484	63	17 435.4	289 688
忠清北道	806 664	68	54 662.4	781 830
忠清南道	1 070 398	84	90 216.1	1 050 034
全羅北道	1 130 554	99	112 378.8	1 124 172
全羅南道	1 969 390	122	240 637.7	1 792 534
慶尙北道	2 066 485	90	185 295.6	2 056 057
慶尙南道	1 295 156	132	170 765.4	1 425 340
濟州道	284 715	95	27 032.8	291 815
全 國	9 938 191	100	998 470.9	9 606 275

年 別 道 別	1 9 6 2			面 積 Sowed Area
	面 積 Sowed Area	段 收 Y.P.T.	收 穫 量 Production	
서울特別市	880	85	74.4	24 715
釜山特別市	—	—	—	26 086
京畿道	788 329	84	66 283.2	774 811
江原道	275 099	56	15 540.1	240 670
忠清北道	804 720	58	46 484.4	808 601
忠清南道	1 098 693	78	85 584.1	1 245 084
全羅北道	1 248 909	95	119 249.8	1 375 646
全羅南道	2 088 687	133	278 173.5	2 238 270
慶尙北道	2 075 094	80	165 257.8	2 199 254
慶尙南道	1 448 317	124	179 978.0	1 476 542
濟州道	291 575	128	37 346.0	290 969
全 國	10 120 213	98	993 971.3	10 700 648

33. AVERAGE YEAR PRODUCTION OF  
BARLEY AND WHEAT (2)

Continued

1960		1961			By Year / By Province
段收 Y.P.T.	收穫量 Production	面積 Sowed Area	段收 Y.P.T.	收穫量 Production	
94	467.4	2 655	107	282.8	Seoul Special City Busan City
93	73 333.4	783 046	98	76 646.9	Gyeonggi-do
66	19 274.0	268 671	77	20 589.2	Gangweon-do
76	59 585.3	793 467	88	69 518.8	Chungcheong-bug-do
86	90 644.9	1 049 709	94	98 311.9	Chungcheong-nam-do
98	110 123.7	1 181 593	103	121 988.8	Jeolla-bug-do
117	210 483.4	1 813 746	140	253 278.5	Jeolla-nam-do
94	192 838.1	2 086 594	96	199 606.2	Gyeongsang-bug-do
124	176 393.6	1 425 340	122	173 611.3	Gyeongsang-nam-do
100	29 147.1	292 871	101	29 713.6	Jeju-do
100	962 290.9	9 697 692	108	1 043 548.0	Whole country

1963		1964			By Year / By Province
段收 Y.P.T.	收穫量 Production	面積 Sowed Area	段收 Y.P.T.	收穫量 Production	
41	1 020.0	20 224	90	1 816.6	Seoul Special City
15	385.0	31 478	145	4 571.0	Busan City
35	26 774.0	760 999	96	73 005.0	Gyeonggi-do
47	11 416.0	242 282	71	17 260.2	Gangweon-do
31	25 120.0	833 443	69	57 917.8	Chungcheong-bug-do
29	36 700.0	1 246 395	85	105 322.9	Chungcheong-nam-do
31	42 377.0	1 437 664	97	139 937.0	Jeolla-bug-do
27	59 448.0	2 306 325	112	258 863.0	Jeolla-nam-do
27	58 446.0	2 392 154	88	210 019.7	Gyeongsang-bug-do
23	34 010.0	1 646 868	115	189 846.8	Gyeongsang-nam-do
30	8 813.0	274 617	82	22 482.0	Jeju-do
28	304 509.0	11 192 449	97	1 081 042.0	Whole country

## 34. 大麥平年生產量

繼 續

年 別 道 別	平 年 作 Average Year Production			面 積 Sowed Area
	面 積 Sowed Area	段 收 Y.P.T.	收 穫 量 Production	
서울 特別市	8 569	57	490.7	4 197
釜山 市	11 886	73	866.5	—
京畿 道	595 633	92	54 602.1	602 565
江原 道	153 420	71	10 934.5	162 124
忠清 北 道	590 719	67	39 386.4	574 936
忠清 南 道	626 785	77	48 551.5	624 537
全羅 北 道	168 867	89	15 044.7	215 108
全羅 南 道	12 292	94	1 153.7	17 095
慶尙 北 道	1 649 691	93	152 872.5	1 633 731
慶尙 南 道	696 044	125	86 820.6	782 708
濟州 道	97 890	80	7 866.9	103 790
全 國	4 886 305	88	430 732.6	4 720 791

年 別 道 別	1 9 6 2			面 積 Sowed Area
	面 積 Sowed Area	段 收 Y.P.T.	收 穫 量 Production	
서울 特別市	635	95	60.3	19 063
釜山 市	—	—	—	10 335
京畿 道	602 663	86	51 638.6	590 077
江原 道	161 191	59	9 575.5	135 816
忠清 北 道	580 043	57	33 322.4	600 682
忠清 南 道	612 635	71	43 272.9	661 985
全羅 北 道	201 011	87	17 573.5	128 003
全羅 南 道	12 659	92	1 165.8	12 624
慶尙 北 道	1 652 915	82	135 966.0	1 758 154
慶尙 南 道	822 716	109	90 019.2	875 931
濟州 道	102 626	114	11 700.2	82 012
全 國	4 749 094	83	394 294.4	4 874 682

## 34. AVERAGE YEAR PRODUCTION OF BARLEY

Continued

1960		1961			By Year / By Province
段收 Y.P.T.	收穫量 Production	面積 Sowed Area	段收 Y.P.T.	收穫量 Production	
98	413.3	2 448	109	267.9	Seoul Special City Busan City
94	56 486.2	601 003	100	59 899.9	Gyeonggi-do
77	12 507.8	159 070	86	13 627.9	Gangweon-do
76	43 836.4	569 496	87	49 620.2	Chungcheong-bug-do
81	50 354.2	630 425	89	55 920.7	Chungcheong-nam-do
89	19 216.9	228 141	93	21 201.5	Jeolla-bug-do
110	1 877.8	14 836	97	1 441.3	Jeolla-nam-do
97	158 129.8	1 662 428	99	164 521.6	Gyeongsang-bug-do
110	85 992.0	782 708	108	84 450.6	Gyeongsang-nam-do
88	9 090.6	114 765	90	10 353.2	Jeju-do
93	437 905.0	4 765 320	97	461 304.8	Whole country

1963		1964			By Year / By Province
段收 Y.P.T.	收穫量 Production	面積 Sowed Area	段收 Y.P.T.	收穫量 Production	
41	791.0	15 892	92	1 466.1	Seoul Special City
12	121.0	13 437	120	1 612.0	Busan City
32	18 864.0	581 671	96	55 681.5	Gyeonggi-do
49	6 614.0	136 946	78	10 720.2	Gangweon-do
23	13 573.0	617 179	66	41 000.5	Chungcheong-bug-do
27	17 791.0	643 183	81	52 027.5	Chungcheong-nam-do
23	2 945.0	90 481	92	8 343.6	Jeolla-bug-do
26	326.0	9 380	91	854.0	Jeolla-nam-do
22	38 799.0	1 923 565	88	169 460.4	Gyeongsang-bug-do
30	17 597.0	1 082 183	106	114 675.5	Gyeongsang-nam-do
21	1 699.0	75 114	55	4 157.0	Jeju-do
24	119 120.0	5 189 031	89	459 998.3	Whole Country



## 35. 稈麥平年生產量

繼 續

年 別 道 別	平 年 作 Average Year Production			面 積 Sowed Area
	面 積 Sowed Area	段 收 Y.P.T.	收 穫 量 Production	
서울 特別市	17	88	1.5	—
釜山 特別市	13 421	99	1 322.0	—
京畿道	3 874	98	378.4	4 025
江原道	32	56	1.8	—
忠清北道	12 740	74	936.6	11 463
忠清南道	264 149	103	27 267.6	246 595
全羅北道	782 770	106	83 226.4	727 203
全羅南道	1 744 407	125	218 643.4	1 600 497
慶尙北道	35 329	81	2 877.2	33 511
慶尙南道	432 128	152	65 470.7	474 297
濟州道	177 121	105	18 613.9	173 586
全 國	3 410 092	126	430 250.0	3 271 177

年 別 道 別	1 9 6 2			面 積 Sowed Area
	面 積 Sowed Area	段 收 Y.P.T.	收 穫 量 Production	
서울 特別市	—	—	—	16
釜山 特別市	—	—	—	12 478
京畿道	4 294	86	369.7	4 844
江原道	—	—	—	30
忠清北道	12 529	67	843.9	10 508
忠清南道	300 921	94	28 233.8	384 414
全羅北道	848 360	102	86 484.6	1 043 300
全羅南道	1 798 375	138	247 686.9	1 958 788
慶尙北道	33 302	72	2 388.4	30 219
慶尙南道	455 674	154	70 207.7	430 802
濟州道	179 670	139	25 054.6	201 035
全 國	3 633 125	127	461 269.6	4 076 434

## 35. AVERAGE YEAR PRODUCTION OF NAKED BARLEY

Continued

1960		1961			By Year / By Province
段收 Y.P.T.	收穫量 Production	面積 Sowed Area	段收 Y.P.T.	收穫量 Production	
—	—	—	—	—	Seoul Special City
—	—	—	—	—	Busan City
101	408.2	3 302	108	357.4	Gyeonggi-do
—	—	—	—	—	Gangweon-do
90	1 030.9	13 348	100	1 336.7	Chungcheong-bug-do
50	25 898.0	244 931	113	27 670.1	Chungcheong-nam-do
105	76 497.0	772 748	112	86 697.5	Jeolla-bug-do
120	192 764.4	1 620 682	141	228 620.8	Jeolla-nam-do
104	3 479.0	32 326	102	3 311.0	Gyeongsang-bug-do
151	71 908.2	474 297	151	71 686.5	Gyeongsang-nam-do
111	19 221.1	164 339	113	18 593.5	Jeju-do
120	391 206.8	3 325 973	132	438 273.5	Whole country

1963		1964			By Year / By Province
段收 Y.P.T.	收穫量 Production	面積 Sowed Area	段收 Y.P.T.	收穫量 Production	
63	1.0	18	111	2.0	Seoul Special City
17	216.0	14 363	169	2 428.0	Busan City
37	180.0	5 694	74	423.9	Gyeonggi-do
33	1.0	34	74	2.5	Gangweon-do
51	537.0	14 228	66	935.1	Chungcheong-bug-do
34	13 044.0	408 826	91	37 008.8	Chungcheong-nam-do
33	33 922.0	1 174 399	99	116 783.5	Jeolla-bug-do
27	53 841.0	2 012 042	117	234 545.0	Jeolla-nam-do
41	1 232.0	40 360	73	2 932.3	Gyeongsang-bug-do
29	12 597.0	366 413	149	54 517.8	Gyeongsang-nam-do
35	6 999.0	193 437	93	18 027.0	Jeju-do
30	122 570.0	4 229 814	111	467 605.9	Whole country

## 36. 小麥平年生產量

年 別 道 別	平 年 作 Average Year Production			面 積 Sowed Area
	面 積 Sowed Area	段 收 Y.P.T.	收 穫 量 Production	
서울 特別市	1 618	46	74.1	646
釜山 特別市	3 320	85	282.5	—
京 畿 道	148 024	95	13 990.1	148 553
江 原 道	66 881	67	4 461.0	66 405
忠 清 北 道	156 340	80	12 468.5	147 166
忠 清 南 道	138 636	88	12 234.4	138 866
全 羅 北 道	117 221	90	10 605.6	116 028
全 羅 南 道	188 748	103	19 353.0	158 980
慶 尙 北 道	322 054	83	26 648.1	320 314
慶 尙 南 道	139 168	118	16 353.0	137 697
濟 州 道	9 704	57	552.0	14 439
全 國	1 280 142	93	118 782.1	1 249 094

年 別 道 別	1 9 6 2			面 積 Sowed Area
	面 積 Sowed Area	段 收 Y.P.T.	收 穫 量 Production	
서울 特別市	130	67	8.7	4 049
釜山 特別市	—	—	—	3 119
京 畿 道	148 482	86	12 729.3	149 638
江 原 道	69 030	60	4 131.2	64 102
忠 清 北 道	154 279	68	10 445.6	154 147
忠 清 南 道	140 540	85	11 926.3	152 943
全 羅 北 道	122 915	88	10 812.1	130 314
全 羅 南 道	232 653	113	26 231.8	220 179
慶 尙 北 道	323 176	74	23 959.4	351 521
慶 尙 南 道	142 110	124	17 688.3	142 817
濟 州 道	9 279	64	591.2	7 922
全 國	1 342 594	88	118 523.9	1 380 751

## 36. AVERAGE YEAR PRODUCTION OF WHEAT

Continued

1960		1961			By Year / By Province
段收 Y.P.T.	收穫量 Production	面積 Sowed Area	段收 Y.P.T.	收穫量 Production	
74	47.8	158	79	12.5	Seoul Special City Busan City
98	14 605.1	147 037	100	14 635.9	Gyeonggi-do
66	4 398.0	65 209	74	4 853.8	Gangweon-do
85	12 469.0	152 581	92	15 110.0	Chungcheong-bug-do
88	12 217.5	136 503	99	12 559.5	Chungcheong-nam-do
92	10 633.6	112 720	92	10 371.2	Jeolla-bug-do
94	14 968.8	160 394	137	21 982.1	Jeolla-nam-do
87	27 820.2	322 671	87	28 164.6	Gyeongsang-bug-do
117	16 143.2	137 697	111	15 227.4	Gyeongsang-nam-do
58	835.4	13 767	56	766.9	Jeju-do
91	114 138.6	1 248 737	99	123 683.9	Whole country

1963		1964			By Year / By Province
段收 Y.P.T.	收穫量 Production	面積 Sowed Area	段收 Y.P.T.	收穫量 Production	
40	162.0	3 360	91	305.5	Seoul Special City
15	47.0	3 520	147	518.0	Busan City
46	6 881.0	145 315	107	15 501.3	Gyeonggi-do
51	3 276.0	72 367	71	5 111.7	Gangweon-do
64	9 888.0	167 576	86	14 490.9	Chungcheong-bug-do
31	4 786.0	148 925	92	13 657.2	Chungcheong-nam-do
32	4 175.0	121 512	97	11 798.3	Jeolla-bug-do
21	4 667.0	246 870	86	21 108.0	Jeolla-nam-do
48	16 965.0	384 109	92	35 286.8	Gyeongsang-bug-do
22	3 129.0	173 280	107	18 599.7	Gyeongsang-nam-do
15	115.0	6 066	49	298.0	Jeju-do
39	54 091.0	1 472 900	93	136 675.4	Whole Country

## 37. 胡麥平年生產量

繼 續

年 別 道 別	平 年 作 Average Year Production			面 積 Sowed Area
	面 積 Sowed Area	段 收 Y.P.T.	收 穫 量 Production	
서울 特別市	396	46	18.2	118
釜山 市	156	45	7.0	—
京 畿 道	30 971	51	1 565.9	34 701
江 原 道	43 331	42	1 822.0	49 339
忠 清 北 道	46 865	40	1 870.9	48 265
忠 清 南 道	40 828	53	2 162.6	40 036
全 羅 北 道	61 696	57	3 502.1	65 833
全 羅 南 道	23 943	62	1 487.6	15 962
慶 尙 北 道	59 411	49	2 897.8	68 501
慶 尙 南 道	27 816	76	2 121.1	30 638
濟 州 道	—	—	—	—
全 國	349 832	53	18 490.1	353 393

年 別 道 別	1 9 6 2			面 積 Sowed Area
	面 積 Sowed Area	段 收 Y.P.T.	收 穫 量 Production	
서울 特別市	115	47	5.4	1 587
釜山 市	—	—	—	154
京 畿 道	32 890	47	1 545.6	30 252
江 原 道	44 878	41	1 833.4	40 722
忠 清 北 道	57 869	32	1 872.5	43 264
忠 清 南 道	44 597	48	2 151.1	45 742
全 羅 北 道	76 623	57	4 379.6	74 029
全 羅 南 道	45 000	69	3 089.0	46 679
慶 尙 北 道	65 611	45	2 944.0	59 360
慶 尙 南 道	27 817	74	2 062.8	26 992
濟 州 道	—	—	—	—
全 國	395 400	50	19 883.4	368 781

## 37. AVERAGE YEAR PRODUCTION OF RYE

Continued

1960		1961			By Year / By Province
段收 Y.P.T.	收穫量 Production	面積 Sowed Area	段收 Y.P.T.	收穫量 Production	
53	6.3	49	49	2.4	Seoul Special City Busan City
53	1 833.9	31 704	55	1 753.7	Gyeonggi-do
44	2 152.1	44 392	48	2 107.5	Gangweon-do
47	2 249.0	58 042	60	3 451.9	Chungcheong-bug-do
54	2 175.2	37 850	57	2 161.6	Chungcheong-nam-do
57	3 776.2	67 984	55	3 718.6	Jeolla-bug-do
55	872.4	17 834	69	1 234.3	Jeolla-nam-do
50	3 409.1	69 169	52	3 609.0	Gyeongsang-bug-do
77	2 350.2	30 638	73	2 246.8	Gyeongsang-nam-do
—	—	—	—	—	Jeju-do
53	18 824.4	357 662	57	20 285.8	Whole Country

1963		1964			By Year / By Province
段收 Y.P.T.	收穫量 Production	面積 Sowed Area	段收 Y.P.T.	收穫量 Production	
42	66.0	954	45	43.0	Seoul Special City
6	1.0	158	82	13.0	Busan City
28	849.0	28 319	49	1 398.3	Gyeonggi-do
37	1 525.0	32 935	43	1 425.8	Gangweon-do
26	1 122.0	34 460	43	1 491.3	Chungcheong-bug-do
24	1 079.0	45 461	58	2 629.4	Chungcheong-nam-do
18	1 335.0	51 272	59	3 011.6	Jeolla-bug-do
13	614.0	38 033	62	2 356.0	Jeolla-nam-do
24	1 450.0	44 120	53	2 340.2	Gyeongsang-bug-do
25	687.0	24 992	82	2 053.8	Gyeongsang-nam-do
—	—	—	—	—	Jeju-do
24	8 728.0	300 704	56	16 762.4	Whole Country

38. 燕麥平年生產量

繼 續

年 別 道 別	平 年 作 Average Year Production			面 積 Sowed Area
	面 積 Sowed Area	段 收 Y.P.T.	收 穫 量 Production	
斗 釜 山 特 別 市	—	—	—	—
京 畿 道	11 820	18	216.1	11 820
忠 清 北 道	—	—	—	—
全 羅 北 道	—	—	—	—
慶 尙 北 道	—	—	—	—
濟 州 道	—	—	—	—
全 國	11 820	18	216.1	11 820

年 別 道 別	1 9 6 2			面 積 Sowed Area
	面 積 Sowed Area	段 收 Y.P.T.	收 穫 量 Production	
斗 釜 山 特 別 市	—	—	—	—
京 畿 道	—	—	—	—
忠 清 北 道	—	—	—	—
全 羅 北 道	—	—	—	—
慶 尙 北 道	—	—	—	—
濟 州 道	—	—	—	—
全 國	—	—	—	—

## 38. AVERAGE YEAR PRODUCTION OF OATS

Continued

1960		1960			By Year / By Province
段收 Y.P.T.	收穫量 Production	面積 Sowed Area	段收 Y.P.T.	收穫量 Production	
—	—	—	—	—	Seoul Special City Busan City
18	216.1	—	—	—	Gyeonggi-do Gangweon-do
—	—	—	—	—	Chungcheong-bug-do Chungcheong-nam-do
—	—	—	—	—	Jeonla-bug-do Jeonla-nam-do
—	—	—	—	—	Gyeongsang-bug-do Gyeongsang-nam-do
—	—	—	—	—	Jeju-do
18	216.1	—	—	—	Whole Country

1963		1964			By Year / By Province
段收 Y.P.T.	收穫量 Production	面積 Sowed Area	段收 Y.P.T.	收穫量 Production	
—	—	—	—	—	Seoul Special City Busan City
—	—	—	—	—	Gyeonggi-do Gangweon-do
—	—	—	—	—	Chungcheong-bug-do Chungcheong-nam-do
—	—	—	—	—	Jeonla-bug-do Jeonla-nam-do
—	—	—	—	—	Gyeongsang-bug-do Gyeongsang-nam-do
—	—	—	—	—	Jeju-do
—	—	—	—	—	Whole Country



152 平年作

單位：面積：段步  
收量：kg  
收量：t

39. 雜穀平年生產量 (1)

穀種別 道別	合 計 Total			面積 Sowed Area
	面積 Sowed Area	段收 Y.P.T.	收穫量 Production	
서울特別市	1 762	67	117.3	841
釜山特別市	496	67	32.6	266
京畿道	195 185	62	10 129.3	124 088
江原道	405 108	54	21 808.8	165 838
忠清北道	193 057	45	8 688.6	136 076
忠清南道	87 997	44	3 860.9	48 145
全羅北道	101 642	40	4 048.1	57 841
全羅南道	256 392	55	14 057.3	215 950
慶尙北道	479 203	38	18 247.9	392 424
慶尙南道	124 508	34	4 258.9	84 441
濟州道	195 919	68	13 381.3	175 388
全 國	2 068 870	49	101 151.0	1 417 960

穀種別 道別	기 장 Glutinous Millet			수 수 Sorghum		
	面積 Sowed Area	段收 Y.P.T.	收穫量 Production	面積 Sowed Area	段收 Y.P.T.	收穫量 Production
서울特別市	1	100	0.1	619	58	36.2
釜山特別市	—	—	—	75	47	3.5
京畿道	1 580	46	72.2	39 260	52	2 029.4
江原道	852	33	28.1	10 678	46	492.0
忠清北道	4 756	41	196.0	14 673	48	704.6
忠清南道	693	42	29.1	18 881	48	901.4
全羅北道	625	37	23.4	10 331	44	450.4
全羅南道	1 939	36	70.2	12 918	40	510.6
慶尙北道	11 612	31	361.1	15 947	34	535.9
慶尙南道	4 619	38	173.8	7 433	46	341.4
濟州道	—	—	—	588	29	16.8
全 國	27 854	36	993.9	125 494	47	5 861.3

A.Y.P. 153

39. AVERAGE YEAR PRODUCTION OF  
MISCELLANEOUS CEREALS (1)

Area : Tanbo  
Unit : Y.P.T. : kg  
Production : t

조 Millet		묘 Barnyard Millet				By Kind / By Province
段收 Y.P.T.	收穫量 Production	面積 Sowed Area	段收 Y.P.T.	收穫量 Production		
65	54.8	—	—	—	Seoul Special City	
56	15.0	14	93	1.3	Busan City	
53	6 621.8	372	45	16.9	Gyeonggi-do	
45	7 532.5	240	31	7.4	Gangweon-do	
44	6 002.5	—	—	—	Chungcheong-bug-do	
42	2 041.5	42	45	1.9	Chungcheong-nam-do	
40	2 326.9	37	32	1.2	Jeolla-bug-do	
58	12 514.2	249	27	6.7	Jeolla-nam-do	
37	14 606.0	1 330	31	40.6	Gyeongsang-bug-do	
34	2 907.9	2 172	22	47.3	Gyeongsang-nam-do	
72	12 638.9	773	33	25.3	Jeju-do	
49	69 801.9	6 437	25	159.8	Whole Country	

곡 Corn			모 Buck wheat			By Kind / By Province
面積 Sowed Area	段收 Y.P.T.	收穫量 Production	面積 Sowed Area	段收 Y.P.T.	收穫量 Production	
230	100	23.1	71	44	3.1	Seoul Special City
91	112	10.2	50	52	2.6	Busan City
11 226	67	749.8	18 659	34	639.2	Gyeonggi-do
181 240	69	12 537.0	46 260	26	1 211.8	Gangweon-do
20 740	62	1 281.5	16 812	30	504.0	Chungcheong-bug-do
5 421	61	329.0	14 815	38	558.0	Chungcheong-nam-do
11 332	51	581.9	21 476	31	664.3	Jeolla-bug-do
8 576	54	466.1	16 760	29	489.5	Jeolla-nam-do
28 375	62	1 754.9	29 515	32	949.4	Gyeongsang-bug-do
5 738	55	313.8	20 105	24	474.7	Gyeongsang-nam-do
463	41	18.8	18 707	36	681.5	Jeju-do
272 558	66	18 045.6	218 567	29	6 288.5	Whole Country

## 40. 雜穀平年生產量 (2)

繼續

年 別 道 別	平 年 作 Average Year Production			面 積 Sowed Area
	面 積 Sowed Area	段 收 Y.P.T.	收 穫 量 Production	
서울 特別市	1 762	67	117.3	250
釜山 特別市	496	67	32.6	—
京 畿 道	195 185	62	10 129.3	203 205
江 原 道	405 108	54	21 808.8	434 435
忠 清 北 道	193 057	45	8 688.6	186 960
忠 清 南 道	87 997	44	3 860.9	87 834
全 羅 北 道	101 642	40	4 048.1	103 351
全 羅 南 道	256 392	55	14 057.3	190 118
慶 尙 北 道	479 203	38	18 247.9	507 996
慶 尙 南 道	124 508	34	4 258.9	161 120
濟 州 道	195 919	68	13 381.3	195 242
全 國	2 068 870	49	101 151.0	2 070 511

年 別 道 別	1 9 6 2			面 積 Sowed Area
	面 積 Sowed Area	段 收 Y.P.T.	收 穫 量 Production	
서울 特別市	293	93	27.2	5 043
釜山 特別市	—	—	—	429
京 畿 道	196 130	58	11 381.5	167 697
江 原 道	407 700	54	22 024.4	419 552
忠 清 北 道	195 500	46	9 031.2	193 071
忠 清 南 道	82 859	42	3 497.5	89 728
全 羅 北 道	107 625	40	4 285.7	94 427
全 羅 南 道	252 448	51	12 989.4	276 373
慶 尙 北 道	482 630	43	20 705.3	490 699
慶 尙 南 道	111 112	34	3 771.0	109 093
濟 州 道	188 462	60	11 296.5	199 074
全 國	2 024 759	49	99 009.7	2 045 186

40. AVERAGE YEAR PRODUCTION OF  
MISCELLANEOUS CEREALS (2)

Continued

1960		1961			By Year / By Province
段收 Y.P.T.	收穫量 Production	面積 Sowed Area	段收 Y.P.T.	收穫量 Production	
71	17.8	295	64	18.8	Seoul Special City Busan City
49	9 942.7	190 925	52	9 920.0	Gyeonggi-do
44	19 003.8	403 694	53	21 514.4	Gangweon-do
41	7 607.4	190 575	44	8 290.9	Chungcheong-bug-do
41	3 593.6	90 365	44	3 956.3	Chungcheong-nam-do
35	3 568.7	108 257	39	4 242.5	Jeolla-bug-do
46	8 806.2	231 640	49	11 304.4	Jeolla-nam-do
24	11 961.7	490 643	39	19 184.7	Gyeongsang-bug-do
30	4 846.2	150 650	44	6 616.3	Gyeongsang-nam-do
58	11 391.3	193 320	59	11 319.4	Jeju-do
39	80 739.4	2 050 364	47	96 367.7	Whole Country

1963		1964			By Year / By Province
段收 Y.P.T.	收穫量 Production	面積 Sowed Area	段收 Y.P.T.	收穫量 Production	
73	367.9	4 757	64	305.7	Seoul Special City
66	28.4	546	64	35.2	Busan City
56	9 339.2	191 535	60	11 584.7	Gyeonggi-do
45	22 395.5	482 096	66	31 726.9	Gangweon-do
47	8 984.0	200 562	62	12 382.0	Chungcheong-bug-do
45	4 028.0	98 812	55	5 399.3	Chungcheong-nam-do
41	3 870.7	98 118	44	4 310.7	Jeolla-bug-do
64	17 670.0	324 951	66	21 286.9	Jeolla-nam-do
40	19 397.4	497 499	36	17 853.2	Gyeongsang-bug-do
38	4 128.9	97 029	35	3 401.7	Gyeongsang-nam-do
88	17 556.8	197 466	88	17 363.2	Jeju-do
53	107 766.8	2 193 371	57	125 649.5	Whole Country

## 41. 平 年 生 産 量

繼 續

年 別 道 別	平 年 作 Average Year Production			面 積 Sowed Area
	面 積 Sowed Area	段 收 Y.P.T.	收 穫 量 Production	
서울 特別市	841	65	54.8	58
釜山 市	266	56	15.0	—
京畿道	124 088	53	6 621.8	130 685
江原道	165 838	45	7 532.5	199 588
忠清北道	136 076	44	6 002.5	136 218
忠清南道	48 145	42	2 041.5	46 969
全羅北道	57 841	40	2 326.9	59 045
全羅南道	215 950	58	12 514.2	156 857
慶尙北道	392 424	37	14 606.0	399 320
慶尙南道	84 441	34	2 907.9	115 551
濟州道	175 388	72	12 638.9	175 405
全 國	1 417 960	49	69 801.9	1 419 696

年 別 道 別	1 9 6 2			面 積 Sowed Area
	面 積 Sowed Area	段 收 Y.P.T.	收 穫 量 Production	
서울 特別市	59	86	5.1	2 704
釜山 市	—	—	—	291
京畿道	124 393	60	7 495.3	114 500
江原道	186 365	45	8 366.8	158 919
忠清北道	138 058	45	6 243.9	131 730
忠清南道	47 059	40	1 895.1	45 290
全羅北道	63 004	40	2 540.1	55 462
全羅南道	212 706	53	11 363.3	237 229
慶尙北道	398 623	43	17 195.3	403 185
慶尙南道	69 040	36	2 491.3	68 733
濟州道	169 085	64	10 772.4	179 197
全 國	1 408 392	49	68 368.6	1 397 240

## 41. AVERAGE YEAR PRODUCTION OF MILLET

Continued

1960		1961			By Year / By Province
段收 Y.P.T.	收穫量 Production	面積 Sowed Area	段收 Y.P.T.	收穫量 Production	
83	4.8	55	69	3.8	Seoul Special City Busan City
51	6 633.0	127 078	53	6 739.6	Gyeonggi-do
36	7 169.6	184 483	44	8 083.8	Gangweon-do
41	5 524.8	138 441	43	5 963.6	Chungcheong-bug-do
38	1 805.2	52 085	43	2 227.0	Chungcheong-nam-do
33	1 943.1	61 150	40	2 474.2	Jeonla-bug-do
49	7 687.2	197 914	51	10 100.2	Jeonla-nam-do
23	9 163.1	395 623	40	15 634.1	Gyeongsang-bug-do
32	3 653.0	115 550	45	5 186.2	Gyeongsang-nam-do
62	10 863.7	175 869	61	10 781.9	Jeju-do
38	54 447.5	1 448 248	46	67 194.4	Whole Country

1963		1964			By Year / By Province
段收 Y.P.T.	收穫量 Production	面積 Sowed Area	段收 Y.P.T.	收穫量 Production	
71	191.6	2 407	64	154.6	Seoul Special City
55	16.0	241	58	13.9	Busan City
57	6 492.7	110 003	59	6 472.9	Gyeonggi-do
43	6 836.6	154 113	50	7 677.1	Gangweon-do
44	5 800.0	127 109	51	6 544.0	Chungcheong-bug-do
44	2 002.4	49 118	49	2 428.2	Chungcheong-nam-do
40	2 192.3	56 910	41	2 314.2	Jeonla-bug-do
68	16 079.0	278 078	66	18 397.4	Jeonla-nam-do
38	15 206.4	378 463	34	12 977.5	Gyeongsang-bug-do
37	2 579.4	51 980	35	1 806.7	Gyeongsang-nam-do
92	16 446.3	174 890	93	16 271.0	Jeju-do
53	73 842.7	1 383 312	54	75 057.5	Whole Country

## 42. 平 年 生 產 量

繼 續

年 別 道 別	平 年 作 Average Year Production			面 積 Sowed Area
	面 積 Sowed Area	段 收 Y.P.T.	收 穫 量 Production	
서울 特別市	—	—	—	—
釜山 市	14	93	1.3	—
京畿 道	372	45	16.9	274
江原 道	240	31	7.4	383
忠清 北 道	—	—	—	—
忠清 南 道	42	45	1.9	93
全羅 北 道	37	32	1.2	—
全羅 南 道	249	27	6.7	6
慶尙 北 道	1 330	31	40.6	950
慶尙 南 道	2 172	22	47.3	2 763
濟州 道	773	33	25.3	909
全 國	6 437	25	159.8	5 378

年 別 道 別	1 9 6 2			面 積 Sowed Area
	面 積 Sowed Area	段 收 Y.P.T.	收 穫 量 Production	
서울 特別市	—	—	—	—
釜山 市	—	—	—	14
京畿 道	260	53	13.9	28
江原 道	169	34	5.7	94
忠清 北 道	—	—	—	—
忠清 南 道	4	25	0.1	21
全羅 北 道	—	—	—	—
全羅 南 道	—	—	—	491
慶尙 北 道	1 371	58	79.2	1 669
慶尙 南 道	2 700	20	53.8	986
濟州 道	4 324	16	67.8	876
全 國	8 828	25	220.5	4 179

## 42. AVERAGE YEAR PRODUCTION BARNYARD MILLET

Continued

1960		1961			By Year / By Province
段收 Y.P.T.	收穫量 Production	面積 Sowed Area	段收 Y.P.T.	收穫量 Production	
—	—	—	—	—	Seoul Special City
—	—	—	—	—	Busan City
27	7.5	839	66	55.5	Gyeonggi-do
28	10.9	169	34	5.7	Gangweon-do
—	—	—	—	—	Chungcheong-bug-do
42	3.9	87	43	3.7	Chungcheong-nam-do
—	—	—	—	—	Jeolla-bug-do
67	0.4	—	—	—	Jeolla-nam-do
23	21.7	453	24	10.8	Gyeongsang-bug-do
18	50.2	2 763	20	56.3	Gyeongsang-nam-do
15	13.9	793	23	18.3	Jeju-do
20	108.5	5 104	29	150.3	Whole Country

1963		1964			By Year / By Province
段收 Y.P.T.	收穫量 Production	面積 Sowed Area	段收 Y.P.T.	收穫量 Production	
—	—	—	—	—	Seoul Special City
93	1.3	—	—	—	Busan City
54	1.5	582	51	29.4	Gyeonggi-do
32	3.0	355	34	12.2	Gangweon-do
—	—	—	—	—	Chungcheong-bug-do
62	1.3	18	39	0.7	Chungcheong-nam-do
—	—	37	32	1.2	Jeolla-bug-do
26	13.0	—	—	—	Jeolla-nam-do
16	21.0	11 237	17	195.9	Gyeongsang-bug-do
21	25.9	1 052	36	37.8	Gyeongsang-nam-do
41	35.9	649	33	21.6	Jeju-do
25	102.9	13 930	21	298.8	Whole Country



43. 気 象 平 年 生 産 量

繼 績

年 別 道 別	平 年 作 Average Year Production			面 積 Sowed Area
	面 積 Sowed Area	段 收 Y.P.T.	收 穫 量 Production	
서울 特別市	1	100	0.1	—
京畿道	1 580	46	72.2	2 357
江原道	852	33	28.1	907
忠清北道	4 756	41	196.0	4 492
忠清南道	693	42	29.1	482
全羅北道	625	37	23.4	154
全羅南道	1 939	36	70.2	3 354
慶尙北道	11 612	31	361.1	12 498
慶尙南道	4 619	38	173.8	4 466
濟州道	—	—	—	—
全 國	27 854	36	993.9	28 710

年 別 道 別	1 9 6 2			面 積 Sowed Area
	面 積 Sowed Area	段 收 Y.P.T.	收 穫 量 Production	
서울 特別市	1	100	0.1	—
京畿道	886	42	37.0	235
江原道	1 064	32	34.4	637
忠清北道	6 007	42	253.0	3 605
忠清南道	195	41	7.9	741
全羅北道	817	51	42.0	884
全羅南道	2 635	35	92.3	345
慶尙北道	14 922	28	421.6	10 147
慶尙南道	4 925	33	161.0	9 808
濟州道	—	—	—	—
全 國	31 452	33	1 049.3	26 402

43. AVERAGE YEAR PRODUCTION OF  
GLUTINOUS MILLET

Continued

1960		1961			By Year / By Province
段收 Y.P.T.	收穫量 Production	面積 Sowed Area	段收 Y.P.T.	收穫量 Production	
—	—	—	—	—	Seoul Special City
—	—	—	—	—	Busan City
46	108.3	1 498	47	71.2	Gyeonggi-do
30	27.2	1 064	32	34.3	Gangweon-do
29	129.9	10 060	51	515.7	Chungcheong-bug-do
37	17.6	857	38	32.4	Chungcheong-nam-do
36	5.6	126	40	5.0	Jeolla-bug-do
39	130.5	2 873	35	99.2	Jeolla-nam-do
19	237.7	10 981	43	476.6	Gyeongsang-bug-do
36	158.8	4 466	45	201.7	Gyeongsang-nam-do
—	—	—	—	—	Jeju-do
28	815.6	31 925	45	1 436.1	Whole Country

1963		1964			By Year / By Province
段收 Y.P.T.	收穫量 Production	面積 Sowed Area	段收 Y.P.T.	收穫量 Production	
—	—	—	—	—	Seoul Special City
—	—	—	—	—	Busan City
41	9.6	2 896	38	109.0	Gyeonggi-do
34	21.6	586	39	22.7	Gangweon-do
39	140.0	4 656	42	195.0	Chungcheong-bug-do
50	37.4	1 544	45	69.6	Chungcheong-nam-do
39	34.4	836	36	30.2	Jeolla-bug-do
49	17.0	308	62	19.1	Jeolla-nam-do
35	359.8	9 767	31	302.0	Gyeongsang-bug-do
42	409.5	5 114	30	155.5	Gyeongsang-nam-do
—	—	—	—	—	Jeju-do
39	1 029.3	25 707	35	903.1	Whole Country

44. 平年生產量

續

年 別 道 別	平 年 作 Average Year Production			面 積 Sowed Area
	面 積 Sowed Area	段 收 Y.P.T.	收 穫 量 Production	
서울 特別市	619	58	36.2	94
山 市	75	47	3.5	—
京 畿 道	39 260	52	2 029.4	37 124
江 原 道	10 678	46	492.0	12 076
忠 清 北 道	14 673	48	704.6	15 505
忠 清 南 道	18 881	48	901.4	15 116
全 羅 北 道	10 331	44	450.4	6 628
全 羅 南 道	12 918	40	510.6	5 353
慶 尙 北 道	15 947	34	535.9	20 434
慶 尙 南 道	7 433	46	341.4	5 780
濟 州 道	588	29	16.8	341
全 國	125 494	47	5 861.3	118 451

年 別 道 別	1 9 6 2			面 積 Sowed Area
	面 積 Sowed Area	段 收 Y.P.T.	收 穫 量 Production	
서울 特別市	150	87	13.1	1 640
山 市	—	—	—	61
京 畿 道	39 684	59	2 355.1	30 208
江 原 道	8 516	50	428.8	11 442
忠 清 北 道	15 668	47	734.9	14 434
忠 清 南 道	19 441	46	893.2	22 086
全 羅 北 道	9 170	42	383.7	15 727
全 羅 南 道	14 996	41	620.4	12 812
慶 尙 北 道	10 292	42	433.7	13 793
慶 尙 南 道	10 740	36	389.6	5 509
濟 州 道	1 259	23	29.3	404
全 國	129 916	48	6 281.8	128 116

## 44. AVERAGE YEAR PRODUCTION OF SORGHUM

Continued

1960		1961			By Year / By Province
段收 Y.P.T.	收穫量 Production	面積 Sowed Area	段收 Y.P.T.	收穫量 Production	
47	4.4	140	44	6.0	Seoul Special City Busan City
52	1 943.0	34 334	54	1 843.3	Gyeonggi-do
42	502.8	8 516	50	428.8	Gangweon-do
52	812.7	11 720	50	584.1	Chungcheong-bug-do
50	756.9	14 079	52	728.0	Chungcheong-nam-do
39	255.2	8 488	45	381.7	Jeolla-bug-do
47	252.1	10 945	33	362.4	Jeolla-nam-do
28	566.1	13 739	43	596.9	Gyeongsang-bug-do
46	264.2	5 780	64	370.5	Gyeongsang-nam-do
34	11.7	—	—	—	Jeju-do
45	5 369.1	107 741	49	5 301.7	Whole Country

1963		1964			By Year / By Province
段收 Y.P.T.	收穫量 Production	面積 Sowed Area	段收 Y.P.T.	收穫量 Production	
71	116.0	1 566	57	89.4	Seoul Special City
62	3.8	88	35	3.1	Busan City
50	1 523.8	46 321	50	2 301.8	Gyeonggi-do
48	544.3	15 037	49	741.2	Gangweon-do
49	711.0	13 917	48	668.0	Chungcheong-bug-do
48	1 054.2	28 085	51	1 433.0	Chungcheong-nam-do
43	682.4	13 334	44	585.8	Jeolla-bug-do
43	549.0	16 033	64	1 018.1	Jeolla-nam-do
39	534.0	13 615	37	507.7	Gyeongsang-bug-do
37	202.8	13 394	34	454.8	Gyeongsang-nam-do
29	11.7	348	42	14.5	Jeju-do
46	5 933.0	161 738	48	7 817.4	Whole Country

## 45. 籾 平年生産量

繼 續

年 別 道 別	平 年 作 Average Year Production			面 積 Sowed Area
	面 積 Sowed Area	段 收 Y.P.T.	收 穫 量 Production	
서울 特別市	230	100	23.1	85
釜山 特別市	91	112	10.2	—
京畿 道	11 226	67	749.8	8 427
江原 道	181 240	69	12 537.0	164 090
忠清 北 道	20 740	62	1 281.5	12 062
忠清 南 道	5 421	61	329.0	3 926
全羅 北 道	11 332	51	581.9	10 758
全羅 南 道	8 576	54	466.1	5 845
慶尙 北 道	28 375	62	1 754.9	21 384
慶尙 南 道	5 738	55	313.8	4 828
濟州 道	463	41	18.8	286
全 國	272 558	66	18 045.6	231 691

年 別 道 別	1 9 6 2			面 積 Sowed Area
	面 積 Sowed Area	段 收 Y.P.T.	收 穫 量 Production	
서울 特別市	71	114	8.1	511
釜山 特別市	—	—	—	44
京畿 道	10 479	65	679.3	13 590
江原 道	166 747	72	11 973.2	211 911
忠清 北 道	22 596	62	1 404.7	28 197
忠清 南 道	4 504	63	283.5	5 922
全羅 北 道	10 532	56	594.5	8 417
全羅 南 道	11 899	55	654.6	7 622
慶尙 北 道	26 786	61	1 640.0	34 242
慶尙 南 道	5 432	47	257.0	6 953
濟州 道	1 147	37	42.4	—
全 國	260 193	67	17 537.3	317 409

## 45. AVERAGE YEAR PRODUCTION OF CORN

Continued

1960		1961			By Year / By Province
段收 Y.P.T.	收穫量 Production	面積 Sowed Area	段收 Y.P.T.	收穫量 Production	
96	8.2	94	95	8.9	Seoul Special City Busan City
62	518.7	9 609	66	630.9	Gyeonggi-do
61	10 036.7	165 063	72	11 811.2	Gangweon-do
56	672.7	11 427	59	677.7	Chungcheong-bug-do
64	250.7	5 837	57	329.8	Chungcheong-nam-do
46	492.2	12 706	52	659.1	Jeonla-bug-do
48	278.4	6 206	53	328.7	Jeonla-nam-do
55	1 175.3	24 097	56	1 349.3	Gyeongsang-bug-do
48	231.8	4 830	74	355.2	Gyeongsang-nam-do
46	13.1	202	54	10.9	Jeju-do
59	13 677.8	240 071	67	16 161.7	Whole Country

1963		1964			By Year / By Province
段收 Y.P.T.	收穫量 Production	面積 Sowed Area	段收 Y.P.T.	收穫量 Production	
102	52.2	605	87	52.9	Seoul Special City
150	6.6	137	101	13.8	Busan City
69	939.2	17 660	117	2 065.8	Gyeonggi-do
65	13 826.6	274 464	80	21 885.1	Gangweon-do
62	1 762.0	42 054	107	4 480.0	Chungcheong-bug-do
63	373.8	8 690	114	988.0	Chungcheong-nam-do
54	457.5	12 462	67	834.3	Jeonla-bug-do
54	415.0	11 855	82	973.0	Jeonla-nam-do
66	2 275.5	54 170	55	2 953.1	Gyeongsang-bug-do
47	329.3	10 168	45	457.3	Gyeongsang-nam-do
—	—	216	41	8.8	Jeju-do
64	20 437.7	432 481	80	34 712.1	Whole Country

46. 모 밀 平年 生産量

繼 續

年 別 道 別	平 年 作 Average Year Production			面 積 Sowed Area
	面 積 Sowed Area	段 收 Y.P.T.	收 穫 量 Production	
서울 特別市	71	44	3.1	13
釜山 特別市	50	52	2.6	—
京畿 道	18 659	34	639.2	24 338
江原 道	46 260	26	1 211.8	57 391
忠清 北 道	16 812	30	504.0	18 683
忠清 南 道	14 815	38	558.0	21 248
全羅 北 道	21 476	31	664.3	26 766
全羅 南 道	16 760	29	489.5	18 703
慶尙 北 道	29 515	32	949.4	53 410
慶尙 南 道	20 105	24	474.7	27 732
濟州 道	18 707	36	681.5	18 301
全 國	218 567	29	6 288.5	266 585

年 別 道 別	1 9 6 2			面 積 Sowed Area
	面 積 Sowed Area	段 收 Y.P.T.	收 穫 量 Production	
서울 特別市	12	67	0.8	188
釜山 特別市	—	—	—	19
京畿 道	20 428	39	801.0	9 136
江原 道	44 839	27	1 215.4	36 549
忠清 北 道	13 171	30	394.7	15 105
忠清 南 道	11 656	36	417.7	15 668
全羅 北 道	24 102	30	725.4	13 937
全羅 南 道	10 212	25	258.8	17 874
慶尙 北 道	30 636	31	935.5	27 663
慶尙 南 道	18 275	23	418.3	17 104
濟州 道	12 647	30	384.6	18 597
全 國	185 978	30	5 552.2	171 840

## 46. AVERAGE YEAR PRODUCTION OF BUCK WHEAT

Continued

1960		1961			By Year / By Province
段收 Y.P.T.	收穫量 Production	面積 Sowed Area	段收 Y.P.T.	收穫量 Production	
31	0.4	6	17	0.1	Seoul Special City Busan City
30	732.2	17 567	33	579.5	Gyeonggi-do
22	1 256.6	44 399	26	1 150.6	Gangweon-do
25	467.3	18 927	29	549.8	Chungcheong-bug-do
36	759.3	17 420	36	635.4	Chungcheong-nam-do
33	872.6	25 787	28	722.5	Jeolla-bug-do
24	457.6	13 702	30	413.9	Jeolla-nam-do
15	797.8	45 750	24	1 117.0	Gyeongsang-bug-do
18	488.2	17 261	26	446.4	Gyeongsang-nam-do
27	488.9	16 456	31	508.3	Jeju-do
31	6 320.9	217 275	28	6 123.5	Whole Country

1963		1964			By Year / By Province
段收 Y.P.T.	收穫量 Production	面積 Sowed Area	段收 Y.P.T.	收穫量 Production	
43	8.1	179	49	8.8	Seoul Special City
37	0.7	80	55	4.4	Busan City
41	372.4	14 073	43	605.8	Gyeonggi-do
32	1 163.4	37 541	37	1 388.6	Gangweon-do
38	571.0	12 826	39	495.0	Chungcheong-bug-do
36	558.9	11 357	42	479.8	Chungcheong-nam-do
36	504.1	14 539	37	545.0	Jeolla-bug-do
33	597.0	18 677	47	879.3	Jeolla-nam-do
36	995.8	30 247	30	917.0	Gyeongsang-bug-do
34	586.9	15 321	32	489.6	Gyeongsang-nam-do
57	1 062.9	21 363	49	1 047.3	Jeju-do
37	6 421.2	176 203	39	6 860.6	Whole Country



面積：段歩  
單位：段收：kg  
收穫量：t

## 47. 豆類平年生產量 (1)

穀種別 道別	合 計 Total			大 豆 Soybean		
	面積 Sowed Area	段收 Y.P.T.	收穫量 Production	面積 Sowed Area	段收 Y.P.T.	收穫量 Production
斗 釜 特別市	2 902	60	173.0	285	77	21.9
山 市	2 985	59	177.1	2 325	59	137.2
京 畿 道	504 548	58	29 261.5	397 898	60	23 845.1
江 原 道	299 461	57	16 921.5	231 835	58	13 540.4
忠 清 北 道	314 200	56	17 471.0	269 093	56	15 096.5
忠 清 南 道	464 169	54	25 142.3	398 970	55	21 874.9
全 羅 北 道	288 210	50	14 537.5	249 999	50	12 457.3
全 羅 南 道	445 378	52	23 058.0	388 426	52	20 331.0
慶 尙 北 道	663 991	48	32 102.1	608 233	49	29 687.6
慶 尙 南 道	337 165	51	17 123.1	285 131	51	14 531.6
濟 州 道	44 380	43	1 886.8	36 687	44	1 617.6
全 國	3 369 326	55	183 641.7	2 861 458	55	158 325.3

穀種別 道別	菜 豆 Kidney Bean			豌 豆 Peas		
	面積 Sowed Area	段收 Y.P.T.	收穫量 Production	面積 Sowed Area	段收 Y.P.T.	收穫量 Production
斗 釜 特別市	54	65	3.5	80	61	4.9
山 市	4	75	0.3	—	—	—
京 畿 道	3 840	45	172.3	1 878	55	104.1
江 原 道	1 301	49	63.4	273	46	12.6
忠 清 北 道	1 113	42	46.8	326	49	15.9
忠 清 南 道	2 475	54	133.7	1 050	43	45.1
全 羅 北 道	627	49	30.6	810	45	36.1
全 羅 南 道	488	80	39.0	1 362	85	116.4
慶 尙 北 道	779	50	39.3	1 217	44	53.3
慶 尙 南 道	436	45	19.5	2 106	63	131.8
濟 州 道	18	44	0.8	136	31	4.2
全 國	11 877	49	581.7	8 847	44	389.6

A.Y.P. 169

## 47. AVERAGE YEAR PRODUCTION OF PULSES (1)

Area : Tanbo  
Unit : Y.P.T. : kg  
Production : t

小豆 Red Bean			綠豆 Green Bean			By Kind / By Province
面積 Sowed Area	段收 Y.P.T.	收穫量 Production	面積 Sowed Area	段收 Y.P.T.	收穫量 Production	
594	66	39.5	219	53	11.7	Seoul Special City
267	61	16.2	59	47	2.8	Busan City
56 924	54	3 085.8	16 241	45	732.6	Gyeonggi-do
48 639	50	2 423.4	5 176	39	204.0	Gangweon-do
26 566	57	1 513.6	5 286	44	233.5	Chungcheong-bug-do
38 073	53	2 014.4	13 247	43	571.9	Chungcheong-nam-do
24 477	52	1 267.2	5 025	44	218.7	Jeonla-bug-do
32 175	49	1 586.1	7 763	44	341.0	Jeonla-nam-do
26 376	46	1 211.1	5 451	35	192.4	Gyeongsang-bug-do
30 087	48	1 446.1	4 387	55	241.3	Gyeongsang-nam-do
6 306	36	227.4	876	28	24.2	Jeju-do
290 598	52	15 146.6	60 691	45	2 721.8	Whole Country

落花生 Peanut			其他豆類 Other Beans			By Kind / By Province
面積 Sowed Area	段收 Y.P.T.	收穫量 production	面積 Sowed Area	段收 Y.P.T.	收穫量 Production	
1 473	53	78.0	197	69	13.5	Seoul Special City
—	—	—	330	62	20.6	Busan City
5 613	60	339.4	22 154	44	982.2	Gyeonggi-do
897	43	38.3	11 340	56	639.4	Gangweon-do
1 943	96	186.2	9 873	38	378.5	Chungcheong-bug-do
2 230	45	101.4	8 124	49	400.9	Chungcheong-nam-do
797	67	53.3	6 475	73	474.3	Jeonla-bug-do
586	84	49.3	14 578	41	595.2	Jeonla-nam-do
9 466	47	440.5	12 469	38	477.9	Gyeongsang-bug-do
6 964	36	252.4	8 054	62	500.4	Gyeongsang-nam-do
71	54	3.8	286	31	8.8	Jeju-do
30 337	54	1 627.3	105 518	46	4 849.4	Whole Country

## 48. 豆類平年生産量 (2)

繼續

年 別 道 別	平 年 作 Average Year Production			面 積 Sowed Area
	面 積 Sowed Area	段 收 Y.P.T.	收 穫 量 Production	
서울特別市	2 902	60	173.0	2 959
釜山特別市	2 985	59	177.1	—
京畿道	504 548	58	29 261.5	483 940
江原道	299 461	57	16 921.5	291 970
忠清北道	314 200	56	17 471.0	295 103
忠清南道	464 169	54	25 142.3	419 922
全羅北道	288 210	50	14 537.5	283 439
全羅南道	445 378	52	23 058.0	413 778
慶尙北道	663 991	48	32 102.1	649 056
慶尙南道	337 165	51	17 123.1	334 706
濟州道	44 380	43	1 886.8	39 281
全 國	3 369 326	55	183 641.7	3214 154

年 別 道 別	1 9 6 2			面 積 Sowed Area
	面 積 Sowed Area	段 收 Y.P.T.	收 穫 量 Production	
서울特別市	2 050	63	128.3	12 832
釜山特別市	—	—	—	3 354
京畿道	515 122	63	32 438.8	489 293
江原道	298 272	56	16 784.5	297 620
忠清北道	321 821	54	17 450.1	319 792
忠清南道	438 752	52	22 648.5	523 296
全羅北道	293 568	49	14 530.2	260 943
全羅南道	492 789	51	25 097.9	439 026
慶尙北道	654 295	51	33 609.2	673 628
慶尙南道	337 609	51	17 138.8	311 136
濟州道	44 820	40	1 789.3	56 600
全 國	3 399 098	53	181 615.6	3 387 520

## 48. AVERAGE YEAR PRODUCTION OF PULSES (2)

Continued

1960		1961			By Year / By Province
段收 Y.P.T.	收穫量 Production	面積 Sowed Area	段收 Y.P.T.	收穫量 Production	
56	164.7	2 554	62	159.3	Seoul Special City Busan City
54	26 099.8	506 709	56	28 542.1	Gyeonggi-do
54	15 902.7	304 440	58	17 782.4	Gangweon-do
52	15 395.3	314 212	60	18 779.5	Chungcheong-bug-do
52	21 941.8	434 843	58	25 344.3	Chungcheong-nam-do
46	12 924.9	292 259	53	15 632.1	Jeolla-bug-do
47	19 517.5	512 270	48	24 706.2	Jeolla-nam-do
33	21 736.3	658 897	57	37 387.6	Gyeongsang-bug-do
45	15 174.3	341 950	57	19 621.8	Gyeongsang-nam-do
39	1 522.8	44 554	48	2 141.7	Jeju-do
47	150 380.1	3 412 688	56	190 097.0	Whole Country

1963		1964			By Year / By Province
段收 Y.P.T.	收穫量 Production	面積 Sowed Area	段收 Y.P.T.	收穫量 Production	
68	878.8	12 655	68	857.5	Seoul Special City
65	216.6	2 613	53	137.3	Busan City
55	26 922.5	538 908	64	34 356.7	Gyeonggi-do
50	15 015.4	302 040	60	18 186.8	Gangweon-do
55	17 538.0	318 530	64	20 545.0	Chungcheong-bug-do
52	27 472.1	514 234	65	33 643.5	Chungcheong-nam-do
48	12 633.3	281 771	62	17 567.4	Jeolla-bug-do
50	21 762.0	417 593	57	23 609.1	Jeolla-nam-do
50	33 733.2	686 327	44	29 969.6	Gyeongsang-bug-do
74	22 911.6	258 193	38	9 931.7	Gyeongsang-nam-do
48	2 712.0	44 140	40	1 748.8	Jeju-do
54	181 795.5	3 377 004	56	190 553.4	Whole Country

## 49. 大豆平年生産量

繼 續

年 別 道 別	平 年 作 Average Year Production			面 積 Sowed Area
	面 積 Sowed Area	段 收 Y.P.T.	收 穫 量 Production	
서울 特別市	285	77	21.9	366
釜山 特別市	2 325	59	137.2	—
京畿 道	397 898	60	23 845.1	382 595
江原 道	231 835	58	13 540.4	226 669
忠清 北 道	269 093	56	15 096.5	255 728
忠清 南 道	398 970	55	21 874.9	360 314
全羅 北 道	249 999	50	12 457.3	246 026
全羅 南 道	388 426	52	20 331.0	366 905
慶尙 北 道	608 233	49	29 687.6	604 230
慶尙 南 道	285 131	51	14 531.6	280 419
濟州 道	36 687	44	1 617.6	31 511
全 國	2 861 458	55	158 325.3	2 754 763

年 別 道 別	1 9 6 2			面 積 Sowed Area
	面 積 Sowed Area	段 收 Y.P.T.	收 穫 量 Production	
서울 特別市	441	87	38.5	8 809
釜山 特別市	—	—	—	2 360
京畿 道	405 580	65	26 342.3	381 074
江原 道	232 149	57	13 239.2	228 853
忠清 北 道	281 528	54	15 102.0	274 049
忠清 南 道	375 882	52	19 722.3	445 589
全羅 北 道	251 209	50	12 464.8	215 875
全羅 南 道	429 010	51	21 858.9	382 981
慶尙 北 道	598 115	52	31 286.8	604 276
慶尙 南 道	286 245	50	14 195.9	260 273
濟州 道	36 640	41	1 496.2	48 352
全 國	2 896 799	54	155 746.9	2 852 491

## 49. AVERAGE YEAR PRODUCTION OF SOY BEAN

Continued

1960		1961			By Year / By Province
段收 Y.P.T.	收穫量 Production	面積 Sowed Area	段收 Y.P.T.	收穫量 Production	
92	33.5	349	101	35.1	Seoul Special City Busan City
56	21 304.7	407 041	58	23 522.7	Gyeonggi-do
57	12 966.3	236 687	61	14 415.7	Gangweon-do
53	13 539.8	251 703	59	14 960.6	Chungcheong-bug-do
53	19 196.3	375 440	59	22 209.8	Chungcheong-nam-do
46	11 203.8	252 763	54	13 703.4	Jeolla-bug-do
47	17 370.6	461 138	48	22 360.3	Jeolla-nam-do
34	20 278.5	613 730	57	35 081.5	Gyeongsang-bug-do
45	12 749.3	288 730	58	16 649.7	Gyeongsang-nam-do
41	1 286.7	37 306	51	1 897.6	Jeju-do
47	129 929.5	2 924 887	56	164 836.4	Whole Country

1963		1964			By Year / By Province
段收 Y.P.T.	收穫量 Production	面積 Sowed Area	段收 Y.P.T.	收穫量 Production	
74	651.5	7 761	75	583.2	Seoul Special City
65	153.5	2 289	53	120.8	Busan City
57	21 670.3	427 238	66	28 384.8	Gyeonggi-do
52	11 872.4	230 093	63	14 440.6	Gangweon-do
56	15 227.0	268 474	66	17 825.0	Chungcheong-bug-do
53	23 692.7	440 870	67	29 471.6	Chungcheong-nam-do
49	10 586.8	240 885	63	15 239.7	Jeolla-bug-do
50	19 065.0	353 286	57	20 069.2	Jeolla-nam-do
51	30 562.1	622 308	44	27 213.9	Gyeongsang-bug-do
79	20 514.7	205 765	39	8 049.5	Gyeongsang-nam-do
49	2 375.7	36 115	40	1 458.9	Jeju-do
55	156 371.7	2 835 084	57	162 857.2	Whole Country

## 50. 小豆平年生産量

繼續

年 別 道 別	平 年 作 Average Year Production			面 積 Sowed Area
	面 積 Sowed Area	段 收 Y. P. T.	收 穫 量 Production	
서울 特別市	594	66	39.5	227
釜山 市	267	61	16.2	—
京畿 道	56 924	54	3 085.8	56 511
江原 道	48 639	50	2 423.4	47 240
忠清 北 道	26 566	57	1 513.6	25 044
忠清 南 道	38 073	53	2 014.4	35 227
全羅 北 道	24 477	52	1 267.2	23 843
全羅 南 道	32 175	49	1 586.1	32 216
慶尙 北 道	26 376	46	1 211.1	22 427
慶尙 南 道	30 087	48	1 446.1	31 736
濟州 道	6 306	36	227.4	6 230
全 國	290 598	52	15 146.6	280 701

年 別 道 別	1 9 6 2			面 積 Sowed Area
	面 積 Sowed Area	段 收 Y. P. T.	收 穫 量 Production	
서울 特別市	191	69	13.0	1 430
釜山 市	—	—	—	309
京畿 道	55 867	61	3 382.5	58 394
江原 道	47 725	54	2 556.6	49 361
忠清 北 道	25 156	60	1 508.4	26 166
忠清 南 道	35 003	49	1 726.2	42 812
全羅 北 道	28 168	53	1 490.1	22 000
全羅 南 道	31 300	53	1 671.7	29 963
慶尙 北 道	27 553	43	1 195.1	31 294
慶尙 南 道	29 930	58	1 749.9	28 594
濟州 道	6 427	38	247.4	6 797
全 國	287 320	54	15 540.9	297 120

## 50. AVERAGE YEAR PRODUCTION OF RED BEAN

Continued

1960		1961			By Year / By Province
段收 Y. P. T.	收穫量 Production	面積 Sowed Area	段收 Y. P. T.	收穫量 Production	
69	15.6	205	66	13.5	Seoul Special City Busan City
47	2 636.4	53 382	49	2 635.2	Gyeonggi-do
43	2 016.4	48 831	48	2 365.0	Gangweon-do
45	1 134.5	28 377	56	1 583.4	Chungcheong-bug-do
45	1 598.3	36 180	54	1 971.0	Chungcheong-nam-do
43	1 030.1	26 122	48	1 244.3	Jeolla-bug-do
44	1 428.8	33 010	48	1 580.7	Jeolla-nam-do
28	631.1	23 247	50	1 155.6	Gyeongsang-bug-do
40	1 262.7	31 740	56	1 762.5	Gyeongsang-nam-do
30	188.4	6 260	34	213.5	Jeju-do
43	11 942.3	287 354	51	14 524.7	Whole Country

1963		1964			By Year / By Province
段收 Y. P. T.	收穫量 Production	面積 Sowed Area	段收 Y. P. T.	收穫量 Production	
66	95.0	1 349	66	89.4	Seoul Special City
63	19.6	225	56	12.7	Busan City
55	3 238.5	58 543	65	3 799.3	Gyeonggi-do
48	2 348.6	51 343	55	2 810.9	Gangweon-do
55	1 449.0	31 079	61	1 890.0	Chungcheong-bug-do
55	2 346.1	44 627	65	2 891.8	Chungcheong-nam-do
51	1 123.4	23 465	61	1 433.9	Jeolla-bug-do
50	1 506.0	34 156	61	2 098.3	Jeolla-nam-do
53	1 639.2	28 327	45	1 282.5	Gyeongsang-bug-do
46	1 325.8	26 620	34	902.9	Gyeongsang-nam-do
42	283.0	5 871	38	221.4	Jeju-do
52	15 374.2	305 605	57	17 433.1	Whole Country



## 51. 綠豆平年生產量

繼續

年 別 道 別	平 年 作 Average Year Production			面 積 Sowed Area
	面 積 Sowed Area	段 收 Y. P. T.	收 穫 量 Production	
서울 特別市	219	53	11.7	79
釜山 特別市	59	47	2.8	—
京 畿 道	16 241	45	732.6	25 107
江 原 道	5 176	39	204.0	5 202
忠 清 北 道	5 286	44	233.5	6 403
忠 清 南 道	13 247	43	571.9	13 968
全 羅 北 道	5 025	44	218.7	7 105
全 羅 南 道	7 763	44	341.0	9 612
慶 尙 北 道	5 451	35	192.4	6 292
慶 尙 南 道	4 387	55	241.3	4 742
濟 州 道	876	28	24.2	814
全 國	60 691	45	2 721.8	79 324

年 別 道 別	1 9 6 2			面 積 Sowed Area
	面 積 Sowed Area	段 收 Y. P. T.	收 穫 量 Production	
서울 特別市	27	56	1.5	494
釜山 特別市	—	—	—	35
京 畿 道	17 344	50	863.7	11 730
江 原 道	5 300	44	235.3	5 025
忠 清 北 道	5 052	46	229.9	5 163
忠 清 南 道	12 757	41	521.3	15 176
全 羅 北 道	5 883	40	237.0	2 702
全 羅 南 道	1 206	37	44.7	7 916
慶 尙 北 道	3 982	32	127.5	6 255
慶 尙 南 道	4 023	69	278.1	4 328
濟 州 道	1 104	24	26.9	1 235
全 國	56 678	45	2 565.9	60 059

## 51. AVERAGE YEAR PRODUCTION OF GREEN BEAN

Continued

1960		1961			By Year / By Province
段收 Y. P. T.	收穫量 Production	面積 Sowed Area	段收 Y. P. T.	收穫量 Production	
49	3.9	66	53	3.5	Seoul Special City Busan City
41	1 024.3	19 650	43	843.6	Gyeonggi-do
36	186.2	5 300	44	235.8	Gangweon-do
37	237.5	5 642	51	285.3	Chungcheong-bug-do
41	566.2	12 713	45	569.0	Chungcheong-nam-do
36	259.2	5 482	43	234.8	Jeolla-bug-do
43	409.2	5 765	49	281.8	Jeolla-nam-do
27	169.3	5 266	49	259.6	Gyeongsang-bug-do
52	244.4	4 742	69	327.6	Gyeongsang-nam-do
28	22.5	710	33	23.1	Jeju-do
39	3 122.7	65 336	47	3 064.1	Whole Country

1963		1964			By Year / By province
段收 Y. P. T.	收穫量 Production	面積 Sowed Area	段收 Y. P. T.	收穫量 Production	
52	25.8	530	58	30.9	Seoul Special City
63	2.2	82	41	3.4	Busan City
42	490.6	11 114	41	456.3	Gyeonggi-do
38	190.4	4 159	41	172.3	Gangweon-do
45	233.0	3 619	49	178.0	Chungcheong-bug-do
42	640.7	13 017	45	580.6	Chungcheong-nam-do
40	107.3	3 711	50	184.4	Jeolla-bug-do
42	332.0	9 607	46	439.3	Jeolla-nam-do
43	263.2	4 831	31	148.3	Gyeongsang-bug-do
46	201.5	4 092	38	153.5	Gyeongsang-nam-do
35	43.8	269	33	8.9	Jeju-do
42	2 535.5	55 031	43	2 355.9	Whole Country

52. 菜豆 平年 生産量

繼 續

年 別 道 別	平 年 作 Average Year Production			面 積 Sowed Area
	面 積 Sowed Area	段 收 Y. P. T.	收 穫 量 Production	
서울 特別市	54	65	3.5	10
釜山 特別市	4	75	0.3	—
京 畿 道	3 840	45	172.3	4 659
江 原 道	1 301	49	63.4	1 171
忠 清 北 道	1 113	42	46.8	1 599
忠 清 南 道	2 475	54	133.7	2 256
全 羅 北 道	627	49	30.6	897
全 羅 南 道	488	80	39.0	563
慶 尙 北 道	779	50	39.3	383
慶 尙 南 道	436	45	19.5	452
濟 州 道	18	44	0.8	15
全 國	11 877	49	581.7	12 005

年 別 道 別	1 9 6 2			面 積 Sowed Area
	面 積 Sowed Area	段 收 Y. P. T.	收 穫 量 Production	
서울 特別市	5	80	0.4	188
釜山 特別市	—	—	—	8
京 畿 道	4 714	40	188.3	2 147
江 原 道	868	49	42.6	1 928
忠 清 北 道	1 305	39	50.7	1 077
忠 清 南 道	1 565	50	78.8	4 412
全 羅 北 道	214	38	8.1	217
全 羅 南 道	435	102	44.5	792
慶 尙 北 道	429	38	16.3	1 382
慶 尙 南 道	510	65	33.1	405
濟 州 道	—	—	—	—
全 國	10 045	46	462.8	12 556

## 52. AVERAGE YEAR PRODUCTION OF KIDNEY BEAN

Continued

1960		1961			By Year / By Province
段收 Y. P. T.	收穫量 Production	面積 Sowed Area	段收 Y. P. T.	收穫量 Production	
60	0.6	5	60	0.3	Seoul Special City Busan City
49	227.1	5 104	52	266.5	Gyeonggi-do
51	59.8	868	49	42.6	Gangweon-do
38	60.2	957	47	44.8	Chungcheong-bug-do
52	116.6	1 958	52	102.4	Chungcheong-nam-do
47	42.6	766	52	39.9	Jeonla-bug-do
61	34.4	435	102	44.5	Jeonla-nam-do
44	16.8	526	63	33.1	Gyeongsang-bug-do
36	16.3	452	51	22.9	Gyeongsang-nam-do
47	0.7	—	—	—	Jeju-do
48	575.1	11 071	54	597.0	Whole Country

1963		1964			By Year / By Province
段收 Y. P. T.	收穫量 Production	面積 Sowed Area	段收 Y. P. T.	收穫量 Production	
61	11.4	147	65	9.5	Seoul Special City Busan City
63	0.5	—	—	—	
47	101.6	1 614	48	77.7	Gyeonggi-do
46	87.8	1 864	47	88.1	Gangweon-do
42	45.0	810	48	39.0	Chungcheong-bug-do
44	192.3	3 210	54	172.1	Chungcheong-nam-do
43	9.4	3 979	50	199.6	Jeonla-bug-do
48	38.0	467	53	24.6	Jeonla-nam-do
49	67.9	1 779	44	78.3	Gyeongsang-bug-do
47	19.2	134	31	4.1	Gyeongsang-nam-do
—	—	21	43	0.9	Jeju-do
46	573.1	14 025	49	693.9	Whole Country

## 53. 豌豆平年生産量

繼續

年 別 道 別	平 年 作 Average Year Production			面 積 Sowed Area
	面 積 Sowed Area	段 收 Y. P. T.	收 穫 量 Production	
서울 特別市	80	61	4.9	45
釜山 特別市	—	—	—	—
京 畿 道	1 878	55	104.1	2 505
江 原 道	273	46	12.6	241
忠 清 北 道	326	49	15.9	174
忠 清 南 道	1 050	43	45.1	794
全 羅 北 道	810	45	36.1	667
全 羅 南 道	1 362	85	116.4	1 531
慶 尙 北 道	1 217	44	53.3	621
慶 尙 南 道	2 106	63	131.8	2 138
濟 州 道	136	31	4.2	201
全 國	8 847	44	389.6	8 917

年 別 道 別	1 9 6 2			面 積 Sowed Area
	面 積 Sowed Area	段 收 Y. P. T.	收 穫 量 Production	
서울 特別市	9	67	0.6	191
釜山 特別市	—	—	—	—
京 畿 道	2 355	93	218.7	978
江 原 道	158	56	8.9	412
忠 清 北 道	356	45	16.1	487
忠 清 南 道	1 428	43	60.8	999
全 羅 北 道	1 407	39	55.5	634
全 羅 南 道	1 278	143	189.7	1 768
慶 尙 北 道	1 540	54	83.5	1 490
慶 尙 南 道	2 041	64	131.2	2 776
濟 州 道	309	20	6.3	20
全 國	10 881	71	771.3	9 755

## 53. AVERAGE YEAR PRODUCTION OF PEAS

Continued

1960		1961			By Year / By Province
段收 Y. P. T.	收穫量 Production	面積 Sowed Area	段收 Y. P. T.	收穫量 Production	
64	2.9	27	52	1.5	Seoul Special City Busan City
—	—	—	—	—	
55	137.1	2 301	56	129.0	Gyeonggi-do
43	10.4	158	46	7.4	Gangweon-do
60	10.5	183	58	10.7	Chungcheong-bug-do
37	29.2	759	43	32.7	Chungcheong-nam-do
29	19.5	530	55	28.9	Jeonla-bug-do
53	80.5	1 278	148	189.6	Jeonla-nam-do
41	25.6	496	52	25.6	Gyeongsang-bug-do
64	137.2	2 138	65	139.8	Gyeongsang-nam-do
44	8.8	—	—	—	Jeju-do
52	461.7	7 870	72	565.2	Whole Country

1963		1964			By Year / By Province
段收 Y. P. T.	收穫量 Production	面積 Sowed Area	段收 Y. P. T.	收穫量 Production	
61	11.7	167	62	10.4	Seoul Special City Busan City
—	—	—	—	—	
46	45.1	971	48	46.3	Gyeonggi-do
45	18.5	487	52	25.1	Gangweon-do
51	25.0	438	48	21.0	Chungcheong-bug-do
42	41.7	1 356	46	61.7	Chungcheong-nam-do
38	23.9	1 129	50	56.0	Jeonla-bug-do
45	79.0	805	54	43.7	Jeonla-nam-do
46	69.1	1 703	38	65.2	Gyeongsang-bug-do
46	127.1	790	42	33.1	Gyeongsang-nam-do
35	0.7	12	25	0.3	Jeju-do
45	441.8	7 858	46	362.8	Whole Country

## 54. 落花生平年生產量

繼續

年 別 道 別	平 年 作 Average Year Production			面 積 Sowed Area
	面 積 Sowed Area	段 收 Y. P. T.	收 穫 量 Production	
서울 特別市	1 473	53	78.0	2 206
釜山 市	—	—	—	—
京 畿 道	5 613	60	339.4	2 264
江 原 道	897	43	38.3	528
忠 清 北 道	1 943	96	186.2	1 653
忠 清 南 道	2 230	45	101.4	1 122
全 羅 北 道	797	67	53.3	261
全 羅 南 道	586	84	49.3	453
慶 尙 北 道	9 466	47	440.5	6 754
慶 尙 南 道	6 964	36	252.4	6 872
濟 州 道	71	54	3.8	132
全 國	30 337	54	1 627.3	22 245

年 別 道 別	1 9 6 2			面 積 Sowed Area
	面 積 Sowed Area	段 收 Y. P. T.	收 穫 量 Production	
서울 特別市	1 294	55	70.7	1 238
釜山 市	—	—	—	—
京 畿 道	6 200	58	359.7	5 469
江 原 道	530	38	20.1	1 651
忠 清 北 道	2 282	91	207.5	1 895
忠 清 南 道	3 356	37	123.5	3 875
全 羅 北 道	1 147	69	79.1	1 080
全 羅 南 道	607	92	56.0	566
慶 尙 北 道	8 505	48	408.8	11 259
慶 尙 南 道	6 408	36	232.1	7 398
濟 州 道	122	41	5.0	14
全 國	30 451	51	1 562.5	34 445

## 54. AVERAGE YEAR PRODUCTION OF PEANUTS

Continued

1960		1961			By Year / By Province
段收 Y. P. T.	收穫量 Production	面積 Sowed Area	段收 Y. P. T.	收穫量 Production	
48	105.9	1 886	55	104.4	Seoul Special City Busan City
—	—	—	—	—	
49	110.5	5 332	61	324.4	Gyeonggi-do
33	17.2	1 037	36	37.8	Gangweon-do
82	135.0	2 787	90	251.7	Chungcheong-bug-do
31	34.6	1 211	50	60.1	Chungcheong-nam-do
61	15.8	507	60	30.2	Jeolla-bug-do
92	41.8	584	48	28.1	Jeolla-nam-do
37	250.8	7 402	46	337.4	Gyeongsang-bug-do
29	200.8	6 870	39	270.5	Gyeongsang-nam-do
38	5.0	17	41	0.7	Jeju-do
41	917.4	27 633	52	1 445.3	Whole Country

1963		1964			By Year / By Province
段收 Y. P. T.	收穫量 Production	面積 Sowed Area	段收 Y. P. T.	收穫量 Production	
39	48.9	974	60	58.8	Seoul Special City Busan City
—	—	—	—	—	
61	334.2	6 030	64	384.7	Gyeonggi-do
52	85.3	1 125	50	56.2	Gangweon-do
102	194.0	1 587	99	157.0	Chungcheong-bug-do
40	155.7	2 124	57	120.5	Chungcheong-nam-do
59	64.1	805	81	65.5	Jeolla-bug-do
88	50.0	638	97	61.6	Jeolla-nam-do
51	575.3	12 492	59	733.8	Gyeongsang-bug-do
49	366.1	7 151	36	254.6	Gyeongsang-nam-do
43	0.6	—	—	—	Jeju-do
54	1 874.2	32 926	57	1 892.7	Whole Country



## 55. 其他豆類平年生產量

繼續

年 別 道 別	平 年 作 Average Year Production			面 積 Sowed Area
	面 積 Sowed Area	段 收 Y. P. T.	收 穫 量 Production	
서울 特別市	197	69	13.5	26
釜山 市	330	62	20.6	—
京 畿 道	22 154	44	982.2	10 299
江 原 道	11 340	56	639.4	10 919
忠 清 北 道	9 873	38	378.5	4 502
忠 清 南 道	8 124	49	400.9	6 241
全 羅 北 道	6 475	73	474.3	4 640
全 羅 南 道	14 578	41	595.2	2 498
慶 尙 北 道	12 469	38	477.9	8 349
慶 尙 南 道	8 054	62	500.4	8 347
濟 州 道	286	31	8.8	378
全 國	105 518	46	4 849.4	56 199

年 別 道 別	1 9 6 2			面 積 Sowed Area
	面 積 Sowed Area	段 收 Y. P. T.	收 穫 量 Production	
서울 特別市	83	43	3.6	482
釜山 市	—	—	—	642
京 畿 道	23 062	47	1 083.6	29 501
江 原 道	11 542	59	661.8	10 390
忠 清 北 道	6 142	55	335.5	10 955
忠 清 南 道	8 761	47	415.6	10 433
全 羅 北 道	5 540	35	195.6	18 435
全 羅 南 道	28 953	43	1 232.4	15 040
慶 尙 北 道	14 171	35	491.2	17 672
慶 尙 南 道	8 452	61	518.5	7 362
濟 州 道	218	34	7.5	182
全 國	106 924	46	4 965.3	121 094

## 55. AVERAGE YEAR PRODUCTION OF OTHER BEANS

Continued

1960		1961			By Year / By Province
段收 Y. P. T.	收穫量 Production	面積 Sowed Area	段收 Y. P. T.	收穫量 Production	
88	2.3	16	63	1.0	Seoul Special City Busan City
64	659.7	13 899	59	820.7	Gyeonggi-do
59	646.4	11 559	59	678.1	Gangweon-do
62	277.8	24 563	67	1 643.0	Chungcheong-bug-do
64	400.6	6 582	61	399.3	Chungcheong-nam-do
76	353.9	6 089	58	350.6	Jeolla-bug-do
61	152.2	10 060	22	221.2	Jeolla-nam-do
44	364.2	8 230	60	494.8	Gyeongsang-bug-do
68	563.6	7 278	62	448.8	Gyeongsang-nam-do
28	10.7	261	26	6.8	Jeju-do
61	3 431.4	88 537	57	5 064.3	Whole Country

1963		1964			By Year / By Province
段收 Y. P. T.	收穫量 Production	面積 Sowed Area	段收 Y. P. T.	收穫量 Production	
72	34.5	1 727	44	75.3	Seoul Special City
64	40.8	17	24	0.4	Busan City
35	1 042.2	33 398	36	1 207.6	Gyeonggi-do
40	412.4	12 969	46	593.6	Gangweon-do
33	365.0	12 523	35	435.0	Chungcheong-bug-do
39	402.9	9 030	38	345.2	Chungcheong-nam-do
39	718.4	7 797	50	388.3	Jeolla-bug-do
46	692.0	18 634	47	872.4	Jeolla-nam-do
31	551.4	14 887	30	447.6	Gyeongsang-bug-do
48	357.2	13 641	39	534.0	Gyeongsang-nam-do
45	8.2	1 852	32	58.4	Jeju-do
38	4 625.0	126 475	39	4 957.8	Whole Country

186 平年作

單位：面積：段步  
收穫量：kg  
收穫量：t

56. 薯類平年生產量 (1)

區 分 道 別	合 計 Total			甘 White
	面 積 Planted Area	段 收 Y. P. T.	收 穫 量 Production	面 積 Planted Area
서울 特別市	2 887	1 057	3 051.5	1 929
釜 山 市	1 664	972	1 618.1	180
京 畿 道	105 667	925	97 730.7	45 110
江 原 道	141 985	618	87 815.2	133 178
忠 清 北 道	95 578	756	72 245.1	46 919
忠 清 南 道	109 623	855	93 730.8	43 391
全 羅 北 道	155 210	924	143 433.3	37 931
全 羅 南 道	251 449	737	185 197.9	28 376
慶 尙 北 道	153 137	668	102 277.4	107 187
慶 尙 南 道	155 356	719	111 766.7	29 174
濟 州 道	75 629	111	83 976.5	2 813
全 國	1 244 703	784	976 443.5	476 306

A. Y. P. 187

56. AVERAGE YEAR PRODUCTION OF POTATOES (1)

Area : Tanbo  
Unit : Y. P. T. : kg  
Production : t

자 Potatoes		고 구 마 Sweet Potatoes			Classification / By Province
段收 Y. P. T.	收穫量 Production	面積 Planted Area	段收 Y. P. T.	收穫量 Production	
1 137	2 194.2	958	895	857.3	Seoul Special City
673	121.2	1 484	1 009	1 496.9	Busan City
843	38 005.5	60 557	986	59 725.2	Gyeonggi-do
600	79 935.2	8 807	895	7 880.0	Gangweon-do
598	28 068.7	48 659	908	44 176.4	Chungcheong-bug-do
796	34 522.8	66 232	894	59 208.0	Chungcheong-nam-do
791	30 007.4	117 279	967	113 425.9	Jeolla-bug-do
732	20 767.7	223 073	737	164 430.2	Jeolla-nam-do
644	69 027.9	45 950	724	33 249.5	Gyeongsang-bug-do
757	22 073.9	126 182	711	89 692.8	Gyeongsang-nam-do
848	2 386.5	72 816	1 120	81 590.0	Jeju-do
680	324 093.5	768 397	849	652 350.0	Whole Country

## 57. 薯類平年生産量 (2)

繼續

年 別 道 別	平 年 作 Average Year Production			面 積 Planted Area
	面 積 Planted Area	段 收 Y. P. T.	收 穫 量 Production	
서울 特別市	2 887	1 057	3 051.5	1 164
釜山 市	1 664	972	1 618.1	—
京 畿 道	105 667	925	97 730.7	93 748
江 原 道	141 985	618	87 815.2	137 817
忠 清 北 道	95 578	756	72 245.1	91 386
忠 清 南 道	109 623	855	93 730.8	97 057
全 羅 北 道	155 210	924	143 433.3	140 563
全 羅 南 道	251 449	737	185 197.9	199 776
慶 尙 北 道	153 137	668	102 277.4	136 699
慶 尙 南 道	155 356	719	111 766.7	106 251
濟 州 道	75 629	111	83 976.5	73 992
全 國	1 244 703	784	976 443.5	1 078 453

年 別 道 別	1 9 6 2			面 積 Planted Area
	面 積 Planted Area	段 收 Y. P. T.	收 穫 量 Production	
서울 特別市	1 088	1 060	1 154.1	7 587
釜山 市	—	—	—	1 250
京 畿 道	107 253	917	98 328.1	110 787
江 原 道	144 351	585	84 446.5	143 311
忠 清 北 道	93 446	658	61 489.0	95 877
忠 清 南 道	99 755	791	78 935.8	129 670
全 羅 北 道	156 996	931	146 225.9	165 574
全 羅 南 道	268 530	746	200 248.7	278 393
慶 尙 北 道	146 133	563	82 284.8	174 217
慶 尙 南 道	161 409	695	112 173.1	191 892
濟 州 道	74 836	1 187	88 809.8	78 185
全 國	1 253 797	761	954 095.8	1 376 743

## 57. AVERAGE YEAR PRODUCTION OF POTATOES (2)

Continued

1960		1961			By Year / By Province
段收 Y. P. T.	收穫量 Production	面積 Planted Area	段收 Y. P. T.	收穫量 Production	
976	1 135.7	1 074	1 021	1 097.0	Seoul Special City Busan City
841	78 849.4	96 156	904	86 916.2	Gyeonggi-do
601	82 810.5	135 326	665	89 992.9	Gangweon-do
667	60 909.1	90 339	789	71 319.3	Chungcheong-bug-do
775	75 205.9	99 445	846	84 111.2	Chungcheong-nam-do
792	111 301.6	148 567	882	131 107.6	Jeolla-bug-do
630	125 879.5	212 336	744	157 892.6	Jeolla-nam-do
579	79 106.2	133 238	672	89 498.4	Gyeongsang-bug-do
639	67 896.1	112 760	819	92 343.4	Gyeongsang-nam-do
1 015	75 094.0	72 730	944	68 624.4	Jeju-do
703	758 188.0	1 101 971	792	872 903.0	Whole Country

1963		1964			By Year / By Province
段收 Y. P. T.	收穫量 Production	面積 Planted Area	段收 Y. P. T.	收穫量 Production	
949	7 196.5	7 388	1 103	8 150.3	Seoul Special City
907	1 134.2	2 077	1 012	2 102.0	Busan City
974	107 948.0	126 645	1 178	149 184.7	Gyeonggi-do
507	72 635.8	160 899	850	136 753.9	Gangweon-do
818	78 460.4	125 094	1 043	130 419.4	Chungcheong-bug-do
917	118 861.0	175 810	1 089	191 482.6	Chungcheong-nam-do
954	157 907.1	268 502	1 794	302 222.9	Jeolla-bug-do
710	197 782.0	350 693	1 191	417 751.1	Jeolla-nam-do
711	123 828.9	212 194	835	177 082.7	Gyeongsang-bug-do
657	126 030.6	264 196	879	232 279.8	Gyeongsang-nam-do
1 127	88 136.3	115 982	1 428	165 589.3	Jeju-do
784	1 079 920.8	1 809 480	1 057	1 913 018.7	Whole Country

58. 高 干 干 平 年 生 產 量

繼 續

年 別 道 別	平 年 作 Average year Production			面 積 Planted Area
	面 積 Planted Area	段 收 Y. P. T.	收 穫 量 Production	
서울 特別市	958	895	857.3	204
釜山 特別市	1 484	1 009	1 496.9	—
京畿 道	60 557	986	59 725.2	52 360
江原 道	8 807	895	7 880.0	4 858
忠清 北 道	48 659	908	44 176.4	44 355
忠清 南 道	66 232	894	59 208.0	53 031
全羅 北 道	117 279	967	113 425.9	98 525
全羅 南 道	223 073	737	164 430.2	168 320
慶尙 北 道	45 950	724	33 249.5	30 975
慶尙 南 道	126 182	711	89 692.8	77 204
濟州 道	72 816	1 120	81 590.0	70 936
全 國	768 397	849	652 350.0	600 768

年 別 道 別	1 9 6 2			
	面 積 Planted Area	段 收 Y. P. T.	收 穫 量 Production	面 積 Planted Area
서울 特別市	217	1 014	220.1	2 441
釜山 特別市	—	—	—	1 113
京畿 道	62 408	1 010	63 018.0	66 904
江原 道	10 950	813	8 901.5	10 138
忠清 北 道	44 868	874	39 210.8	56 754
忠清 南 道	56 109	804	45 093.3	86 069
全羅 北 道	109 453	980	107 221.4	136 715
全羅 南 道	232 162	749	173 784.6	257 426
慶尙 北 道	43 411	688	29 856.1	63 465
慶尙 南 道	132 353	684	90 470.1	162 473
濟州 道	72 855	1 194	86 993.8	74 658
全 國	764 786	843	644 769.7	918 156

## 58. AVERAGE YEAR PRODUCTION OF SWEET POTATOES

Continued

1960		1961			By Year / By Province
段收 Y. P. T.	收穫量 Production	面積 Planted Area	段收 Y. P. T.	收穫量 Production	
869	177.3	215	807	173.4	Seoul Special City Busan City
864	45 236.1	49 553	943	46 733.8	Gyeonggi-do
834	4 053.4	5 332	842	4 489.4	Gangweon-do
748	33 164.5	43 964	916	40 270.9	Chungcheong-bug-do
762	40 411.1	56 518	860	48 600.7	Chungcheong-nam-do
804	79 193.9	105 670	914	96 570.2	Jeolla-bug-do
624	105 015.1	179 632	746	133 948.1	Jeolla-nam-do
499	15 457.3	28 154	722	20 329.3	Gyeongsang-bug-do
610	47 130.7	83 720	819	68 590.2	Gyeongsang-nam-do
1 024	72 672.2	69 490	949	65 919.0	Jeju-do
737	442 511.6	622 248	845	525 625.0	Whole Country

1963		1964			By Year / By Province
段收 Y. P. T.	收穫量 Production	面積 Planted Area	段收 Y. P. T.	收穫量 Production	
891	2 174.4	3 432	1 008	3 460.1	Seoul Special City
989	1 100.8	1 854	1 021	1 893.0	Busan City
1 038	69 423.9	77 511	1 149	89 089.0	Gyeonggi-do
1 011	10 249.1	19 473	1 082	21 065.9	Gangweon-do
935	53 047.4	77 744	1 137	88 411.0	Chungcheong-bug-do
975	83 930.0	149 378	1 097	163 909.8	Chungcheong-nam-do
998	136 486.1	245 067	1 138	278 845.8	Jeolla-bug-do
720	185 558.0	331 988	1 206	400 256.8	Jeolla-nam-do
781	49 563.2	93 626	828	77 531.2	Gyeongsang-bug-do
680	110 018.2	224 058	879	196 996.7	Gyeongsang-nam-do
1 139	85 104.1	113 839	1 437	163 557.0	Jeju-do
857	786 655.2	1 337 970	1 110	1 485 016.3	Whole Country



192 平年作

59. 감 자 平 年 生 産 量

繼 績

年 別 道 別	平 年 作 Average year Production			面 積 Planted Area
	面 積 Planted Area	段 收 Y. P. T.	收 穫 量 Production	
서울 特別市	1 929 180	1 137 673	2 194.2 121.2	960 —
京畿道	45 110 133 178	843 600	38 005.5 79 935.2	41 388 132 959
忠清北道	46 919	598	28 068.7	47 031
忠清南道	43 391	796	34 522.8	44 026
全羅北道	37 931	791	30 007.4	42 038
全羅南道	28 376	732	20 767.7	31 456
慶尙北道	107 187	644	69 027.9	105 724
慶尙南道	29 174	757	22 073.9	29 047
濟州道	2 813	848	2 386.5	3 056
全 國	476 306	680	324 093.5	477 685

年 別 道 別	1 9 6 2			面 積 Planted Area
	面 積 Planted Area	段 收 Y. P. T.	收 穫 量 Production	
서울 特別市	871 —	1 072 —	934.0 —	5 146 137
京畿道	44 845 133 401	787 566	35 310.1 75 545.0	43 883 133 173
忠清北道	48 578	459	22 278.2	39 123
忠清南道	43 646	775	33 842.5	43 601
全羅北道	47 543	820	39 004.5	28 859
全羅南道	36 368	728	26 464.1	20 967
慶尙北道	102 722	510	52 428.7	110 752
慶尙南道	29 056	747	21 703.0	29 419
濟州道	1 981	917	1 816.0	3 527
全 國	489 011	633	309 326.1	458 587

## 59. AVERAGE YEAR PRODUCTION OF WHITE POTATOES

Continued

1960		1961			By Year / By Province
段收 Y. P. T.	收穫量 Production	面積 Planted Area	段收 Y. P. T.	收穫量 Production	
998	958.4	859	1 075	923.6	Seoul Special City Busan City
812	33 613.3	46 603	862	40 182.4	Gyeonggi-do
592	78 757.1	129 994	658	85 503.5	Gangweon-do
590	27 744.6	46 375	670	31 048.4	Chungcheong-bug-do
790	34 794.8	42 927	827	35 510.5	Chungcheong-nam-do
764	32 107.7	42 897	805	34 537.4	Jeolla-bug-do
663	20 864.4	32 704	732	23 944.5	Jeolla-nam-do
602	63 648.9	105 084	658	69 169.1	Gyeongsang-bug-do
715	20 765.4	29 040	818	23 753.2	Gyeongsang-nam-do
792	2 421.8	3 240	835	2 705.4	Jeju-do
661	315676.4	479 723	724	347 278.0	Whole Country

1963		1964			By Year / By Province
段收 Y. P. T.	收穫量 Production	面積 Planted Area	段收 Y. P. T.	收穫量 Production	
976	5 022.1	3 956	1 186	4 690.2	Seoul Special City
222	33.4	223	937	209.0	Busan City
878	38 524.1	49 134	1 223	60 095.7	Gyeonggi-do
475	62 386.7	141 426	818	115 688.0	Gangweon-do
650	25 413.0	47 350	887	42 008.4	Chungcheong-bug-do
801	34 931.0	26 432	1 043	27 572.8	Chungcheong-nam-do
742	21 421.0	23 435	998	23 377.1	Jeolla-bug-do
583	12 224.0	18 705	935	17 494.3	Jeolla-nam-do
671	74 265.7	118 568	840	99 551.5	Gyeongsang-bug-do
544	16 012.4	40 138	879	35 283.1	Gyeongsang-nam-do
859	3 032.2	2 143	948	2 032.3	Jeju-do
639	293 265.6	471 510	908	428 002.4	Whole Country

面積：段歩  
單位：段收：kg  
收穫量：t

60. 市郡別米穀生產實績 (1)

區 分 市 郡 別	合 計 Total			水 Paddy
	面 積 Planted Area	段 收 Y.P.T.	收 穫 量 Production	面 積 Planted Area
刈 倉 特 別 市	83 174	235	19 514.9	82 401
東 大 門 區	4 647	236	1 094.5	4 647
東 北 區	23 182	215	4 989.2	23 084
城 東 區	12 046	260	3 128.2	12 046
西 大 門 區	3 894	243	947.1	3 894
廬 浦 區	336	257	86.4	336
永 登 浦 區	39 069	237	9 269.5	38 394
釜 山 市	45 108	204	9 202.5	45 108
西 影 島 區	2 701	164	442.1	2 701
釜 山 區	240	133	32.0	240
釜 山 東 區	21 574	215	4 648.0	21 574
釜 山 東 區	20 593	198	4 080.4	20 593
京 畿 道	1 684 503	254	428 053.0	1 678 051
仁 川 市	37 391	271	10 150.0	37 391
水 原 市	22 069	278	6 128.0	22 069
議 政 府	7 785	152	1 180.0	7 785
高 陽 郡	75 722	263	19 924.0	75 722
廣 安 郡	69 185	261	18 067.0	69 158
楊 州 郡	97 285	217	21 104.0	93 521
抱 川 郡	53 477	214	11 427.0	52 305
加 平 郡	25 652	222	5 692.0	25 652
楊 口 郡	70 831	234	16 540.0	70 831
驪 川 郡	94 280	253	23 828.0	94 223
利 川 郡	106 359	257	27 315.0	106 359
龍 仁 郡	93 668	265	24 866.0	93 668
安 平 郡	116 550	272	31 701.0	116 311
華 城 郡	147 723	268	39 549.0	147 248
華 城 郡	177 802	268	47 632.0	177 802
始 興 郡	63 159	254	16 053.0	63 159
富 川 郡	70 822	272	19 250.0	70 822
金 浦 郡	92 580	278	25 713.0	92 580
江 華 郡	120 461	268	32 342.0	120 461
坡 州 郡	102 781	222	22 859.0	102 781
漣 川 郡	34 682	172	5 971.0	33 964
漣 川 郡	4 239	180	762.0	4 239
江 原 道	511 873	206	105 440.1	509 516
春 川 市	5 462	271	1 479.2	5 403
原 州 市	7 913	256	2 027.0	7 913
江 陵 市	18 855	189	3 564.1	18 855

## 60. RICE PRODUCTION BY SHI AND GUN (1)

Area : Tanbo  
Unit : Y.P.T. : kg  
Production : t

Rice		陸 Upland Rice			Classification / By Shi & Gun
段收 Y.P.T.	收穫量 Production	面積 Planted Area	段收 Y.P.T.	收穫量 Production	
235	19 376.3	773	179	138.6	Seoul Special City
236	1 094.5	—	—	—	Dongdaemun-gu
215	4 974.1	98	154	15.1	Seongdong-gu
260	3 128.2	—	—	—	Seongbuk-gu
243	947.1	—	—	—	Seodaemun-gu
257	86.4	—	—	—	Mapo-gu
238	9 146.0	675	183	123.5	Yeongdeungpo-gu
204	9 202.5	—	—	—	Busan City
164	442.1	—	—	—	Seo-gu
133	32.0	—	—	—	Yeongdo-gu
215	4 648.0	—	—	—	Busanjin-gu
198	4 080.4	—	—	—	Dongrae-gu
254	426 997.0	6 452	164	1 056.0	Gyeonggi-do
271	10 150.0	—	—	—	Incheon City
278	6 128.0	—	—	—	Suweon City
152	1 180.0	—	—	—	Eujeongbu City
263	19 924.0	—	—	—	Goyang-gun
261	18 061.0	27	222	6.0	Gwangju-gun
219	20 447.0	3 764	175	657.0	Yangju-gun
215	11 230.0	1 172	168	197.0	Pocheon-gun
222	5 692.0	—	—	—	Gapyeong-gun
234	16 540.0	—	—	—	Yangpyeong-gun
253	23 816.0	57	211	12.0	Yeou-u-gun
257	27 315.0	—	—	—	Icheon-gun
265	24 866.0	—	—	—	Yongin-gun
272	31 651.0	239	209	50.0	Anseong-gun
268	39 496.0	475	112	53.0	Pyeongtaek-gun
268	47 632.0	—	—	—	Hwaseong-gun
254	16 053.0	—	—	—	Siheung-gun
272	19 250.0	—	—	—	Bucheon-gun
278	25 713.0	—	—	—	Gimpo-gun
268	32 342.0	—	—	—	Ganghwa-gun
222	22 859.0	—	—	—	Paju-gun
173	5 890.0	718	113	81.0	Yeoncheon-gun
180	762.0	—	—	—	Ongjin-gun
206	105 083.4	2 357	151	356.7	Gangweon-do
272	1 470.1	59	154	9.1	Chuncheon City
256	2 027.0	—	—	—	Weonju City
189	3 564.1	—	—	—	Gangneung City

60. 市郡別米穀生產實績 (2)

繼續

區 分 市 郡 別	合 計 Total			水 Paddy
	面 積 Planted Area	段 收 Y.P.T.	收 穫 量 Production	面 積 Planted Area
東 草 市	6 121	201	1 227.4	6 121
春 城 郡	38 418	218	8 369.6	38 171
洪 川 郡	57 010	209	11 925.1	56 751
橫 城 郡	49 903	215	10 747.8	49 079
原 城 郡	53 432	217	11 619.2	53 219
寧 越 郡	15 447	218	3 371.6	15 447
平 昌 郡	23 958	213	5 107.2	23 770
旌 善 郡	7 760	197	1 529.9	7 760
鏡 善 郡	51 657	242	12 511.0	51 657
華 原 郡	14 051	194	2 732.6	13 845
揚 口 郡	14 979	219	3 284.0	14 618
麟 蹄 郡	17 743	206	3 653.0	17 743
高 城 郡	29 793	159	4 738.6	29 793
襄 陽 郡	29 947	174	5 216.1	29 947
溟 州 郡	46 964	168	7 869.2	46 964
三 陟 郡	22 460	199	4 467.5	22 460
忠 清 北 道	709 533	233	165 485.9	706 405
清 州 市	13 221	279	3 692.0	13 221
忠 州 市	13 618	284	3 864.9	13 510
清 原 郡	157 840	224	35 404.0	157 190
靈 恩 郡	55 009	227	12 474.0	54 767
沃 川 郡	54 285	241	13 099.0	54 285
永 同 郡	52 861	223	11 786.4	52 481
鏡 川 郡	58 788	243	14 290.4	58 406
槐 山 郡	71 368	243	17 370.0	71 059
陰 城 郡	78 173	242	18 882.3	78 173
中 原 郡	86 721	232	20 086.0	86 306
堤 川 郡	49 589	219	10 849.9	48 947
丹 陽 郡	18 060	204	3 687.0	18 060
忠 清 南 道	1 665 124	252	420 024.3	1 655 348
大 田 市	17 633	248	4 366.0	17 633
天 安 市	17 441	271	4 729.0	17 379
錦 山 郡	47 521	246	11 699.3	47 364
大 德 郡	63 120	247	15 608.9	62 739
燕 岐 郡	58 967	248	14 622.8	58 617
公 州 郡	115 374	239	27 587.1	112 714
論 山 郡	165 427	261	43 198.0	162 021
扶 餘 郡	159 038	258	41 100.4	158 167

## 60. RICE PRODUCTION BY SHI AND GUN (2)

Continued

稻		陸		稻		Classification / By Shi & Gun
Rice		Upland Rice				
段收 Y.P.T.	收穫量 Production	面積 Planted Area	段收 Y.P.T.	收穫量 Production		
201	1 227.4	—	—	—	—	Sokcheo City
218	8 327.2	247	172	42.4	—	Chunseong-gun
209	11 881.8	259	167	43.3	—	Hongcheon-gun
217	10 626.6	824	147	121.2	—	Hoengseong-gun
218	11 591.6	213	130	27.6	—	Weonseong-gun
218	3 371.6	—	—	—	—	Yeongweol-gun
213	5 070.3	188	196	36.9	—	Pyeongchang-gun
197	1 529.9	—	—	—	—	Jeongseon-gun
242	12 511.0	—	—	—	—	Cheolweon-gun
195	2 698.4	206	166	34.2	—	Hwacheon-gun
222	3 242.0	361	116	42.0	—	Yanggu-gun
206	3 653.0	—	—	—	—	Inje-gun
159	4 738.6	—	—	—	—	Goseong-gun
174	5 216.1	—	—	—	—	Yangyang-gun
168	7 869.2	—	—	—	—	Myeongju-gun
199	4 467.5	—	—	—	—	Samcheok-gun
234	165 037.4	3 128	143	448.5	—	Chungcheong-bug-do
279	3 692.0	—	—	—	—	Cheongju City
285	3 844.0	108	194	20.9	—	Chungju City
225	35 343.0	650	94	61.0	—	Cheongwon-gun
227	12 433.0	242	169	41.0	—	Boeun-gun
241	13 099.0	—	—	—	—	Okcheon-gun
224	11 743.1	380	114	43.3	—	Yeongdong-gun
244	14 228.6	382	162	61.8	—	Jincheon-gun
244	17 319.0	309	165	51.0	—	Goesan-gun
242	18 882.3	—	—	—	—	Eumseong-gun
232	20 000.0	415	207	86.0	—	Jungweon-gun
220	10 766.4	642	130	83.5	—	Jecheon-gun
204	3 687.0	—	—	—	—	Danyang-gun
253	418 712.0	9 776	134	1 312.3	—	Chungcheong-nam-do
248	4 366.0	—	—	—	—	Daejeon City
271	4 717.0	62	194	12.0	—	Cheonan City
246	11 669.2	157	192	30.1	—	Geumsan-gun
248	15 544.7	381	169	64.2	—	Daedeok-gun
249	14 599.1	350	68	23.7	—	Yeongi-gun
242	27 245.2	2 660	129	341.9	—	Gongju-gun
264	42 740.4	3 406	134	457.6	—	Nonsan-gun
259	40 990.5	871	126	109.9	—	Buyeo-gun

## 60. 市郡別米穀生產實績 (3)

繼 續

區 分 市 郡 別	合 計 Total			水 Paddy
	面 積 Planted Area	段 收 Y.P.T.	收 穫 量 Production	面 積 Planted Area
舒保青洪禮	109 905	270	29 641.9	109 905
川寧郡	87 952	254	22 296.2	87 800
陽城郡	67 343	251	16 874.2	66 868
禮山郡	84 138	251	21 158.8	83 907
瑞唐牙天	118 081	246	28 993.7	118 038
天津山原郡	169 780	242	41 127.7	169 178
	145 220	240	34 885.4	145 220
	139 151	266	37 010.5	138 836
	99 033	254	25 124.4	98 962
全 羅 北 道	1 639 489	263	431 264.4	1 616.671
全州市	33 870	310	10 502.1	33 669
全群裡完鎮	3 306	316	1 045.6	3 306
瑞完鎮	10 010	303	3 035.0	10 010
茂長任南淳	128 523	263	33 853.4	123 528
朱水實原昌郡	56 715	231	13 122.6	56 590
	31 925	228	7 285.3	31 764
	47 194	216	10 184.3	46 933
	61 960	241	14 907.5	61 926
	122 234	239	29 259.9	121 908
	68 542	244	16 692.0	68 362
	189 342	264	49 910.6	186 582
	147 476	260	38 316.9	144 254
	123 470	246	30 365.3	122 254
	256 495	300	76 892.8	247 974
	153 201	271	41 590.5	153 161
	205 226	265	54 300.6	204 450
全 羅 南 道	2 044 140	258	526 968.0	2 015 840
光木麗順光	44 872	301	13 506.0	43 750
浦水天山郡	2 154	243	523.0	2 149
	4 294	229	985.0	4 294
	19 836	255	5 056.0	19 827
	91 053	271	24 655.0	87 357
	90 762	267	24 266.0	85 396
	64 828	251	16 259.0	63 190
	42 820	243	10 417.0	42 449
	57 797	258	14 908.0	57 694
	49 045	252	12 367.0	49 003
	101 715	244	24 782.0	101 295

## 60. RICE PRODUCTION BY SHI AND GUN (3)

Continued

Rice		陸 Upland Rice			Classification / By Shi & Gun
段收 Y.P.T.	收穫量 Production	面積 Planted Area	段收 Y.P.T.	收穫量 Production	
270	29 641.9	—	—	—	Seocheon-gun
254	22 271.5	152	163	24.7	Boryeong-gun
251	16 809.3	475	137	64.9	Cheongyang-gun
252	21 119.9	231	168	38.9	Hongseong-gun
246	28 984.7	43	209	9.0	Yesan-gun
243	41 053.5	602	123	74.2	Seosan-gun
240	34 885.4	—	—	—	Dangjin-gun
266	36 961.6	315	155	48.9	Asan-gun
254	25 112.1	71	173	12.3	Cheonweon-gun
265	428 691.4	22 818	113	2 573.0	Jeonla-bug-do
311	10 484.7	201	87	17.4	Jeonju City
316	1 045.6	—	—	—	Gunsan City
303	3 035.0	—	—	—	Iri City
269	33 262.7	4 995	118	590.7	Wanju-gun
232	13 116.7	125	47	5.9	Jinan-gun
229	7 260.3	161	155	25.0	Muju-gun
217	10 168.4	261	61	15.9	Jangsu-gun
241	14 903.4	34	121	4.1	Imsil-gun
240	29 227.5	326	99	32.4	Namweon-gun
244	16 671.8	180	112	20.2	Sunchang-gun
265	49 471.2	2 760	159	439.4	Jeongeub-gun
264	38 049.5	3 222	83	267.4	Gochang-gun
247	30 197.8	1 216	138	167.5	Buan-gun
306	75 997.1	8 521	105	895.7	Gimje-gun
272	41 587.7	40	70	2.8	Okgu-gun
265	54 212.0	776	114	88.6	Iksan-gun
259	523 055.0	28 300	138	3 913.0	Jeonla-nam-do
305	13 351.0	1 122	138	155.0	Gwangju City
243	522.0	5	200	1.0	Mokpo City
229	985.0	—	—	—	Yeosu City
255	5 054.0	9	222	2.0	Suncheon City
276	24 071.0	3 696	158	584.0	Gwangsan-gun
276	23 553.0	5 366	133	713.0	Damyang-gun
254	16 031.0	1 638	139	228.0	Gokseong-gun
244	10 368.0	371	132	49.0	Gurye-gun
258	14 892.0	103	155	16.0	Gwangyang-gun
252	12 360.0	42	167	7.0	Yeocheon-gun
244	24 716.0	420	157	66.0	Seungju-gun



60. 市郡別米穀生產實績 (4)

繼 續

區 分 市 郡 別	合 計			水 Paddy 面 積 Planted Area
	面 積 Planted Area	段 收 Y.P.T.	收 穫 量 Production	
高 興 郡	104 993	235	24 694.0	104 964
寶 城 郡	123 005	258	31 772.0	122 692
和 順 郡	81 833	257	21 056.0	81 511
長 興 郡	94 644	258	24 426.0	94 570
康 津 郡	99 193	286	28 414.0	99 113
海 南 郡	167 906	269	45 129.0	167 452
靈 岩 郡	109 451	283	31 017.0	109 032
霧 安 郡	166 147	229	38 056.0	165 706
羅 州 郡	155 949	259	40 466.0	150 887
咸 平 郡	96 081	286	27 451.0	94 097
靈 光 郡	100 528	255	25 677.0	99 716
長 城 郡	94 430	260	24 531.0	88 904
完 島 郡	32 874	195	6 418.0	32 874
珍 島 郡	47 930	211	10 137.0	47 918
<b>慶 尙 北 道</b>	<b>1 947 841</b>	<b>228</b>	<b>444 833.6</b>	<b>1 937 448</b>
大 浦 市	24 079	211	5 078.7	24 079
項 州 市	7 700	284	2 186.5	7 700
泉 東 市	26 937	238	6 412.9	26 937
金 安 市	8 942	282	2 518.0	8 942
安 東 市	4 159	259	1 078.3	4 118
達 城 郡	86 909	207	17 983.6	86 909
軍 威 郡	43 926	220	9 673.5	43 202
義 城 郡	124 227	221	27 497.1	123 765
安 東 郡	95 288	222	21 165.7	94 469
青 松 郡	31 111	194	6 038.8	31 055
英 陽 郡	18 007	199	3 574.8	18 007
盈 日 郡	40 951	233	9 550.8	40 892
迎 月 郡	102 855	247	25 379.9	102 855
永 川 郡	140 750	216	30 447.5	139 742
山 道 郡	106 331	235	24 952.2	106 331
慶 山 郡	85 612	242	20 699.0	85 612
清 道 郡	73 782	213	15 725.8	73 782
高 靈 郡	52 625	216	11 344.0	51 171
星 州 郡	79 589	217	17 238.1	79 589
漆 谷 郡	71 594	223	15 966.5	70 975
金 陵 郡	106 604	242	25 813.7	106 604
善 州 郡	103 445	200	20 684.0	103 296
尙 州 郡	183 150	238	43 578.5	182 594
聞 慶 郡	68 130	246	16 790.8	66 923

## 60. RICE PRODUCTION BY SHI AND GUN (4)

Continued

Rice 稻		陸 Upland Rice 稻			Classification / By Shi & Gun
段收 Y.P.T.	收穫量 Production	面積 Planted Area	段收 Y.P.T.	收穫量 Production	
235	24 691.0	29	103	3.0	Goheung-gun
258	31 714.0	313	185	58.0	Boseong-gun
258	21 019.0	322	115	37.0	Hwasun-gun
258	24 411.0	74	203	15.0	Jangheung-gun
287	28 400.0	80	175	14.0	Gangjin-gun
269	45 105.0	454	53	24.0	Haenam-gun
284	30 952.0	419	155	65.0	Yeongam-gun
230	38 031.0	441	57	25.0	Muan-gun
264	39 809.0	5 062	130	657.0	Raju-gun
290	27 289.0	1 984	82	162.0	Hampyeong-gun
256	25 545.0	812	163	132.0	Yeonggwang-gun
266	23 632.0	5 526	163	899.0	Jangseong-gun
195	6 418.0	—	—	—	Wando-gun
211	10 136.0	12	83	1.0	Jindo-gun
229	443 544.3	10 393	124	1 289.3	Gyeongsang-bug-do
211	5 078.7	—	—	—	Daegu City
284	2 186.5	—	—	—	Pohang City
238	6 412.9	—	—	—	Gyeongju City
282	2 518.0	—	—	—	Geumcheon City
261	1 073.5	41	117	4.8	Andong City
207	17 983.6	—	—	—	Dalseong-gun
223	9 643.4	724	42	30.1	Gunwi-gun
222	27 465.4	462	69	31.7	Eeiseong-gun
223	21 084.8	819	99	80.9	Andong-gun
194	6 036.8	56	36	2.0	Cheongsong-gun
199	3 574.8	—	—	—	Yeongyang-gun
233	9 546.0	59	81	4.8	Yeongdeok-gun
247	25 379.9	—	—	—	Yeongil-gun
217	30 382.8	1 008	64	64.7	Weolseong-gun
235	24 952.2	—	—	—	Yeongcheon-gun
242	20 699.0	—	—	—	Gyeongsan-gun
213	15 725.8	—	—	—	Cheongdo-gun
219	11 205.4	1 454	95	138.6	Goryeong-gun
217	17 238.1	—	—	—	Seongju-gun
225	15 937.2	619	47	29.3	Chilgok-gun
242	25 813.7	—	—	—	Geumneung-gun
200	20 657.0	149	181	27.0	Seonsan-gun
238	43 490.0	556	159	88.5	Sangju-gun
247	16 559.9	1 207	191	230.9	Mungyeong-gun

## 60. 市郡別米穀生產實績 (5)

續

區 分 市 郡 別	合 計 Total			水 Paddy
	面 積 Planted Area	段 收 Y.P.T.	收 穫 量 Production	面 積 Planted Area
蘆 泉 郡	100 064	243	24 342.2	98 240
榮 州 郡	77 147	257	19 827.1	75 732
奉 化 郡	44 685	243	10 837.1	44 685
蔚 珍 郡	38 648	216	8 337.2	38 648
蔚 陵 郡	594	187	111.3	594
慶 尙 南 道	1 670 617	220	367 249.8	1 656 291
馬 山 市	3 850	215	828.6	3 850
晉 州 市	9 232	239	2 205.1	8 993
忠 武 市	1 946	159	309.1	1 946
鎭 海 市	4 142	182	754.0	4 142
三 千 浦 市	13 552	163	2 205.0	13 552
蔚 山 市	34 570	215	7 432.3	34 570
晉 陽 郡	94 260	201	18 958.6	93 635
宜 安 郡	52 887	169	8 933.0	49 583
咸 昌 郡	83 735	186	15 550.2	80 788
昌 寧 郡	84 383	221	18 646.4	82 583
密 陽 郡	118 775	234	27 793.7	115 758
梁 山 郡	49 281	238	11 734.1	49 281
蔚 東 郡	96 500	232	22 420.0	96 500
蔚 南 郡	37 627	168	6 337.4	37 627
蔚 海 郡	181 085	217	39 233.0	180 804
昌 原 郡	132 660	201	26 637.5	132 660
統 營 郡	19 133	176	3 362.9	19 133
巨 濟 郡	47 661	186	8 886.9	47 661
固 城 郡	84 719	213	18 059.0	84 719
泗 川 郡	63 601	236	15 022.3	63 601
南 海 郡	48 334	227	10 906.0	48 334
河 東 郡	83 690	286	23 940.4	83 690
山 清 郡	73 578	258	18 962.5	73 578
咸 陽 郡	69 903	248	17 321.5	69 903
居 昌 郡	79 913	244	19 508.3	79 913
陝 川 郡	101 600	210	21 302.0	99 487
濟 州 道	50 281	77	3 849.4	10 279
濟 州 市	2 686	93	251.0	660
北 濟 州 郡	16 507	71	1 166.0	3 334
南 濟 州 郡	31 088	78	2 432.4	6 285

## 60. RICE PRODUCTION BY SHI AND GUN (5)

Continued

Rice		陸 Upland Rice			Classification / By Shi & Gun
段收	收穫量	面積	段收	收穫量	
Y.P.T.	Production	Planted Area	Y.P.T.	Production	
245	24 037.9	1 824	167	304.3	Yecheon-gun
258	19 575.4	1 415	178	251.7	Yeongju-gun
243	10 837.1	—	—	—	Bonghwa-gun
216	8 337.2	—	—	—	Uijin-gun
187	111.3	—	—	—	Ulroing-gun
221	366 518.9	14 326	51	730.9	Gyeongsang-nam-do
215	828.6	—	—	—	Masan City
243	2 188.4	239	70	16.7	Jinju City
158	309.1	—	—	—	Chungmu City
182	754.0	—	—	—	Jinhae City
163	2 205.0	—	—	—	Samcheonpo City
213	7 432.3	—	—	—	Ulsan City
202	18 942.8	625	253	15.8	Jinyang-gun
177	8 759.0	3 304	53	174.0	Eulryeong-gun
190	15 388.0	2 947	55	162.2	Haman-gun
225	18 583.4	1 800	35	63.0	Changryeong-gun
239	27 642.5	3 017	50	151.2	Milyang-gun
238	11 734.1	—	—	—	Yangsan-gun
232	22 420.0	—	—	—	Ulju-gun
168	6 337.4	—	—	—	Dongrae-gun
217	39 210.0	281	82	23.0	Gimhae-gun
201	26 637.5	—	—	—	Changweon-gun
176	3 362.9	—	—	—	Tongyeong-gun
186	8 886.9	—	—	—	Geoje-gun
213	18 059.0	—	—	—	Goseong-gun
236	15 022.3	—	—	—	Sacheon-gun
226	10 906.0	—	—	—	Namhae-gun
286	23 940.4	—	—	—	Hadong-gun
258	18 962.5	—	—	—	Sancheong-gun
248	17 321.5	—	—	—	Hamyang-gun
244	19 508.3	—	—	—	Gochang-gun
213	21 177.0	2 113	59	125.0	Hyeobcheon-gun
206	2 115.6	40 002	43	1 733.8	Jeju-do
191	125.9	2 026	62	125.1	Jeju City
156	521.0	13 173	49	645.0	Bukjeju-gun
234	1 468.7	24 803	39	963.7	Namjeju-gun

61. 市郡別麥類生產實績 (1)

單位：面積：段收：收穫量：kg  
 收穫量：t

麥種別 市郡別	合計 Total			大麥 Barley			裸 Naked
	面積 Sowed Area	段收 Y.P.T.	收穫量 Production	面積 Sowed Area	段收 Y.P.T.	收穫量 Productio	面積 Sowed Area
奈良特別市	20 224	90	1 816.6	15 892	92	1 466.1	18
東大區	131	95	12.5	118	93	11.0	—
城東區	10 222	82	842.0	7 707	83	640.0	8
城西區	503	89	45.0	327	95	31.0	—
西大區	139	86	12.0	36	83	3.0	—
廣登浦區	—	—	—	—	—	—	—
永登浦區	9 229	98	905.1	7 704	101	781.1	10
釜山	31 478	145	4 571.0	13 437	120	1 612.0	14 363
西區	3 838	158	607.0	324	157	51.0	3 179
影島區	367	142	52.0	112	134	15.0	251
釜山萊區	13 416	143	1 923.0	7 422	123	913.0	4 573
東萊區	13 857	144	1 989.0	5 579	113	633.0	6 360
京畿道	760 999	96	73 005.0	581 671	96	55 681.5	5 694
仁川原市	14 765	107	1 573.1	13 196	107	1 410.1	75
水原市	6 924	109	755.8	5 631	109	611.6	—
廣陽市	2 643	108	286.2	2 101	108	226.8	—
高陽郡	20 318	93	1 898.9	16 304	93	1 522.6	1 127
廣州郡	43 996	103	4 514.3	33 243	102	3 393.4	6
楊州郡	56 841	89	5 041.6	41 702	87	3 609.0	6
抱川郡	45 510	96	4 351.0	30 335	92	2 794.0	—
加平郡	19 934	94	1 870.0	14 214	92	1 308.0	—
楊驤郡	44 210	95	4 191.1	34 415	95	3 268.6	—
利川郡	35 246	100	3 525.0	22 310	99	2 213.0	60
龍仁郡	34 136	88	2 995.4	21 287	87	1 851.4	—
安城郡	44 760	98	4 391.2	36 573	99	3 610.7	151
平澤郡	63 740	88	5 591.6	46 840	88	4 143.0	3 103
華城郡	67 129	90	6 048.2	52 745	90	4 747.3	289
幸城郡	86 957	102	8 886.2	69 813	103	7 176.0	340
始興郡	27 237	101	2 748.9	23 085	101	2 338.9	5
富川郡	22 955	108	2 482.2	19 230	109	2 102.9	219
金華郡	26 720	93	2 486.5	21 541	93	2 002.3	100
江華郡	32 947	101	3 326.0	28 200	99	2 807.0	100
漣川郡	41 360	93	3 828.7	32 961	92	3 048.0	113
漣川郡	17 695	97	1 721.2	11 124	92	1 022.1	—
漣川郡	4 976	99	491.9	4 821	98	474.8	—
江原道	242 282	71	17 260.2	136 946	78	10 720.2	34
春川市	1 141	79	89.9	380	87	32.9	—
原州市	3 905	86	336.0	2 827	90	254.3	—
江陵市	4 513	71	319.8	2 986	77	231.0	—

By Shi & Gun 205

61. BARLEY AND WHEAT PRODUCTION  
BY SHI AND GUN (1)

Area : Tanbo  
Unit : Y.P.T. : kg  
Production : t

麥 Barley		小 麥 Wheat				胡 麥 Rye		By Kind / By Shi & Gun
段收 Y.P.T.	收穫量 Production	面積 Sowed Area	段收 Y.P.T.	收穫量 Production	面積 Sowed Area	段收 Y.P.T.	收穫量 Production	
111	2.0	3 360	91	305.5	954	45	43.0	Seoul Special City
—	—	13	115	1.5	—	—	—	Dongdaemun-gu
125	1.0	1 831	93	171.0	676	44	30.0	Seongbuk-gu
—	—	148	88	13.0	28	36	1.0	Seodaemun-gu
—	—	103	87	9.0	—	—	—	Mapo-gu
—	—	—	—	—	—	—	—	—
100	1.0	1 265	88	111.0	250	48	12.0	Yeongdeungpo-gu
169	2 428.0	3 520	147	518.0	158	82	13.0	Busan City
160	510.0	317	139	44.0	18	111	2.0	Seo-gu
143	36.0	4	250	1.0	—	—	—	Yeongdo-gu
175	798.0	1 362	152	207.0	59	85	5.0	Busanjin-gu
170	1 084.0	1 837	145	266.0	81	74	6.0	Dongrae-gu
74	423.9	145 315	107	15 501.3	28 319	49	1 398.3	Gyeonggi-do
105	7.9	1 263	114	144.0	231	48	11.1	Incheon City
—	—	1 156	118	136.0	137	60	8.2	Suwon City
—	—	542	110	59.4	—	—	—	Eujeongbu City
91	102.0	2 148	110	235.6	739	52	38.7	Goyang-gun
167	1.0	8 375	119	994.1	2 372	53	125.8	Gwangju-gun
100	0.6	13 034	102	1 331.4	2 129	47	100.6	Yangju-gun
—	—	14 642	105	1 532.0	533	47	25.0	Pocheon-gun
—	—	5 318	102	543.0	402	47	19.0	Gapyeong-gun
—	—	7 397	110	810.4	2 398	47	112.1	Yangpyeong-gun
117	7.0	10 500	113	1 188.0	2 376	49	117.0	Yeoju-gun
—	—	10 339	99	1 020.0	2 510	49	124.0	Icheon-gun
98	14.8	6 678	104	695.1	1 358	52	70.6	Yongin-gun
54	166.7	12 361	98	1 209.0	1 436	51	72.9	Anseong-gun
101	29.2	10 561	105	1 108.9	3 534	46	162.8	Pyeongtaek-gun
109	37.0	14 062	109	1 527.2	2 742	53	146.0	Hwaseong-gun
80	0.4	3 698	108	399.3	449	23	10.3	Siheung-gun
115	25.2	2 792	113	314.7	714	55	39.4	Bucheon-gun
108	10.8	3 734	109	406.4	1 345	50	67.0	Gimpo-gun
110	11.0	3 737	123	460.0	910	52	48.0	Ganghwa-gun
91	10.3	6 506	105	681.5	1 780	50	88.9	Paju-gun
—	—	6 347	108	688.2	224	49	10.9	Yeoncheon-gun
—	—	155	110	17.1	—	—	—	Ongjin-gun
75	2.5	72 367	70	5 111.7	32 935	43	1 425.8	Gangweon-do
—	—	717	77	55.5	44	34	1.5	Chuncheon City
—	—	1 053	76	80.3	25	56	1.4	Weonju City
—	—	1 089	67	72.9	438	36	15.9	Gangneung City

## 61. 市郡別麥類生產實績 (2)

繼續

麥種別 市郡別	合計			大麥			裸
	面積 Sowed Area	段收 Y.P.T.	收穫量 Production	面積 Sowed Area	段收 Y.P.T.	收穫量 Production	麥 Naked Area
東春	797	66	52.7	337	66	22.3	—
草城	26 040	71	1 848.9	14 332	80	1 144.4	34
洪川	23 787	80	1 895.0	13 956	88	1 223.3	—
橫城	27 473	78	2 138.4	15 872	82	1 307.8	—
原城	35 609	75	2 687.0	25 375	79	2 000.0	—
寧越	24 255	70	1 697.8	15 578	74	1 154.5	—
平昌	17 205	57	984.2	7 490	70	513.7	—
旌善	8 953	67	297.4	5 516	70	386.0	—
鐵原	3 295	70	230.8	193	85	16.4	—
華川	4 460	66	295.0	1 243	76	94.3	—
楊口	2 509	61	152.9	288	73	21.0	—
麟蹄	1 800	54	97.7	455	59	26.9	—
高城	3 492	63	219.0	1 549	69	107.7	—
襄陽	6 294	56	355.1	2 622	65	169.7	—
溟州	19 948	62	1 232.4	9 294	70	646.4	—
三陟	26 806	76	2 030.2	16 653	82	1 367.6	—
忠清北道	833 443	69	57 917.8	617 179	66	41 000.5	14 228
清州	13 858	72	993.0	10 638	63	673.0	71
忠州	20 660	89	1 843.3	15 152	78	1 187.9	354
清原	146 253	67	9 752.1	106 157	62	6 580.1	4 515
報恩	74 207	78	5 820.0	58 596	76	4 477.0	984
沃川	81 573	70	5 690.1	58 755	68	3 972.7	1 064
永同	69 744	77	5 385.5	58 466	76	4 472.3	486
鎮川	43 866	64	2 815.0	34 338	62	2 128.7	80
槐山	98 344	62	6 141.6	73 255	59	4 305.0	2 007
槐陰	74 478	58	4 305.0	51 037	51	2 599.0	2 499
中原	93 161	76	7 085.0	65 155	76	4 947.0	2 113
堤川	71 538	71	5 099.2	51 207	67	3 417.8	55
丹陽	45 761	65	2 988.0	34 423	65	2 240.0	—
忠清南道	1 246 395	85	105 322.9	643 183	81	52 027.5	408 826
大田	16 473	75	1 299.0	10 573	75	795.0	3 854
天安	11 846	84	989.6	9 889	82	806.0	314
錦山	66 191	101	6 674.0	37 823	104	3 946.8	13 911
大德	62 254	92	5 752.1	38 507	97	3 717.9	14 595
燕岐	48 687	69	3 361.8	33 776	74	2 486.7	7 103
公州	101 716	78	7 898.1	59 347	73	4 331.8	25 105
論山	157 351	82	12 945.9	11 043	75	829.0	124 073
扶餘	91 011	97	8 861.0	6 874	77	528.0	70 459

61. BARLEY AND WHEAT PRODUCTION  
BY SHI AND GUN (2)

Continued

麥		小 麥				胡 麥				By Kind / By Shi & Gun
Barley		面積		收穫量		面積		收穫量		
段收	收穫量	面積	收穫量	面積	收穫量	面積	收穫量	面積	收穫量	
Y.P.T.	Production	Sowed Area	Y.P.T.	Production	Sowed Area	Y.P.T.	Production	Sowed Area	Y.P.T.	Production
—	—	155	69	10.7	305	65	19.7	Sokcheo City		
75	2.5	9 240	66	607.1	2 434	39	94.9	Chunseong-gun		
—	—	6 848	78	532.8	2 983	47	138.9	Hongcheon-gun		
—	—	10 448	75	784.7	1 153	40	45.9	Hoengseong-gun		
—	—	9 047	70	636.3	1 187	43	50.7	Weonseong-gun		
—	—	6 595	68	448.7	2 082	45	94.6	Yeongweol-gun		
—	—	3 122	73	226.7	6 593	37	243.8	Pyeongchang-gun		
—	—	1 220	83	101.7	2 217	49	109.7	Jeongseon-gun		
—	—	2 666	72	193.0	436	49	21.4	Cheolweon-gun		
—	—	3 046	63	191.8	171	52	8.9	Hwacheon-gun		
—	—	2 167	60	129.7	54	41	2.2	Yonggu-gun		
—	—	754	61	46.0	591	42	24.8	Inje-gun		
—	—	1 007	77	77.4	936	36	33.9	Goseong-gun		
—	—	1 805	60	108.4	1 867	41	77.0	Yangyang-gun		
—	—	6 211	69	429.3	4 443	35	156.7	Myeongju-gun		
—	—	5 177	73	378.7	4 976	57	283.9	Samcheok-gun		
66	935.1	167 576	86	14 490.9	34 460	43	1 491.3	Chungcheong-bug-do		
113	8.0	2 579	106	274.0	570	67	38.0	Cheongju City		
111	39.4	4 319	131	565.0	835	61	51.0	Chungju City		
62	278.8	29 908	87	2 608.7	5 673	50	284.5	Cheongweon-gun		
106	104.0	12 711	89	1 136.0	1 916	54	103.0	Boeun-gun		
81	86.6	18 067	82	1 475.0	3 687	42	155.8	Okcheon-gun		
96	46.7	10 096	82	832.6	696	49	33.9	Yeongdong-gun		
70	5.6	8 378	76	639.3	1 070	39	41.4	Jincheon-gun		
33	66.4	21 213	81	1 717.0	1 869	28	53.2	Goesan-gun		
68	169.0	14 087	90	1 261.0	6 855	40	276.0	Eumseong-gun		
60	127.0	18 208	92	1 680.0	7 685	43	331.0	Jungweon-gun		
65	3.6	18 917	86	1 625.3	1 359	39	52.5	Jecheon-gun		
—	—	9 093	74	677.0	2 245	32	71.0	Danyang-gun		
91	37 008.8	148 925	92	13 657.2	45 461	58	2 629.4	Chungcheong-nam-do		
84	325.0	1 930	90	173.0	116	52	6.0	Daejeon City		
61	19.0	1 608	101	162.0	35	74	2.6	Cheonan City		
113	1 572.6	8 131	92	750.2	6 326	64	404.4	Gumsan-gun		
77	1 128.3	7 364	105	774.8	1 788	73	131.1	Daedeok-gun		
38	267.5	5 954	85	506.1	1 854	55	101.5	Yeongi-gun		
84	2 102.0	12 487	94	1 169.8	4 777	62	294.5	Gongju-gun		
83	10 261.8	17 963	90	1 614.0	4 272	56	241.1	Ronsan-gun		
103	7 266.0	10 900	85	926.0	2 778	51	141.0	Buyeo-gun		



## 61. 市郡別麥類生產實績 (3)

繼續

麥種別 市郡別	合計			大麥			裸
	面積 Sowed Area	段收 Y.P.T.	收穫量 Production	面積 Sowed Area	段收 Y.P.T.	收穫量 Production	面積 Sowed Area
舒川郡	66 537	100	6 636.4	—	—	—	56 284
保寧郡	66 240	86	5 688.9	19 890	78	1 548.9	32 534
洪陽郡	44 859	83	3 735.5	26 661	84	2 237.1	12 280
洪城郡	72 557	86	6 225.6	49 825	83	4 152.3	10 953
瑞山郡	82 891	74	6 135.7	63 788	74	4 736.7	5 784
唐津郡	125 215	85	10 654.4	85 546	84	7 178.1	23 828
牙山郡	81 642	80	6 511.4	67 902	77	5 244.9	5 640
天原郡	83 880	77	6 443.2	70 450	75	5 282.2	1 396
	67 045	82	5 510.3	51 289	82	4 206.1	713
全羅北道	1 437 664	97	139 937.0	90 481	92	8 343.6	1 174 399
全州市	39 642	108	4 289.2	1 690	99	167.2	35 313
全羅北道	4 043	122	493.8	2	100	0.2	3 970
全羅北道	8 414	97	819.1	162	90	14.5	7 644
全羅北道	134 553	99	13 306.1	3 656	88	320.0	115 896
全羅北道	60 540	104	6 276.6	9 591	95	909.7	43 607
全羅北道	36 860	98	3 599.3	30 487	98	2 978.9	1 781
全羅北道	43 983	97	4 275.0	9 449	92	865.7	28 996
全羅北道	78 053	100	7 840.3	3 382	89	300.9	67 456
全羅北道	105 828	107	11 295.8	7 768	98	759.1	82 617
全羅北道	70 584	101	7 155.0	5 242	90	471.1	53 303
全羅北道	164 743	85	13 971.9	6 816	79	540.9	128 195
全羅北道	146 107	104	15 241.3	1 583	91	144.5	129 687
全羅北道	96 757	101	9 733.8	445	95	42.1	87 756
全羅北道	172 985	95	16 362.1	4 904	84	409.6	151 265
全羅北道	119 433	97	11 538.2	549	81	44.4	112 823
全羅北道	155 139	89	13 739.5	4 755	79	374.8	124 090
全羅南道	2 306 325	112	258 863.0	9 380	91	854.0	2 012 042
光州市	53 901	114	6 153.0	134	67	9.0	47 894
光州市	6 760	153	1 032.0	—	—	—	6 720
光州市	6 999	107	750.0	—	—	—	6 756
光州市	17 166	115	1 975.0	77	78	6.0	15 675
光州市	94 210	100	9 464.0	1 095	68	75.0	76 432
光州市	94 946	84	8 009.0	472	78	37.0	80 979
光州市	73 301	113	8 314.0	808	90	73.0	62 785
光州市	51 811	109	5 654.0	611	83	51.0	45 540
光州市	48 348	126	6 109.0	208	120	25.0	43 235
光州市	86 955	122	10 600.0	179	112	20.0	76 124
光州市	111 476	128	14 279.0	577	109	63.0	100 849

61. BARLEY AND WHEAT PRODUCTION  
BY SHI AND GUN (3)

Continued

麥 Barley		小 Wheat		胡 Rye		麥		By Kind / By Shi & Gun
段收 Y.P.T.	收穫量 Production	面積 Sowed Area	段收 Y.P.T.	收穫量 Production	面積 Sowed Area	段收 Y.P.T.	收穫量 Production	
101	5 691.4	9 740	94	910.7	513	67	34.3	Seocheon-gun
92	2 985.6	12 444	86	1 072.3	1 372	60	82.1	Boryeong-gun
81	999.2	4 744	92	435.9	1 174	54	63.3	Cheongyang-gun
100	1 091.2	8 214	98	803.2	3 565	50	178.9	Hongseong-gun
81	468.2	6 913	80	553.4	6 406	59	377.4	Yesan-gun
89	2 122.6	11 538	96	1 112.0	4 303	56	241.7	Seosan-gun
100	564.5	6 230	96	599.6	1 870	55	102.4	Dangjin-gun
86	119.7	10 172	92	935.9	1 862	57	105.4	Asan-gun
34	24.2	12 593	92	1 158.3	2 450	50	121.7	Cheonwon-gun
99	116 783.5	121 512	97	11 798.3	51 272	59	3 011.6	Jeonla-bug-do
110	3 877.5	2 028	99	200.5	611	72	44.0	Jeonju City
123	487.2	43	105	4.5	28	68	1.9	Gunsan City
99	753.6	335	96	32.2	273	69	18.8	Iri City
101	11 757.3	10 332	94	969.5	4 669	56	259.3	Wanju-gun
109	4 733.9	4 869	100	487.5	2 473	59	145.5	Nian-gun
102	181.1	4 008	101	406.3	584	57	33.0	Muju-gun
101	2 939.2	3 460	99	342.9	2 078	61	127.2	Jangsu-gun
102	6 883.6	5 679	99	562.8	1 536	61	93.0	Imsil-gun
109	9 034.8	13 781	101	1 398.6	1 662	62	103.3	Namwon-gun
104	5 556.8	9 891	101	1 001.7	2 148	58	125.4	Sunchang-gun
85	10 954.8	19 119	98	1 866.9	10 613	57	609.3	Jeongeub-gun
107	13 899.4	8 947	96	858.6	5 890	58	338.8	Gochang-gun
102	8 932.8	6 806	97	657.8	1 750	58	101.1	Buan-gun
96	14 544.7	10 208	98	998.7	6 608	62	409.1	Gimje-gun
97	10 993.0	4 783	89	426.4	1 278	58	74.4	Okgu-gun
91	11 253.8	17 223	92	1 583.4	9 071	58	527.5	Iksan-gun
117	234 545.0	246 870	86	21 108.0	38 033	62	2 356.0	Jeonla-nam-do
116	5 556.0	4 452	107	476.0	1 421	80	112.0	Gwangju City
153	1 028.0	40	100	4.0	—	—	—	Mokpo City
108	727.0	243	74	23.0	—	—	—	Yeosu City
117	1 840.0	1 380	92	127.0	34	59	2.0	Suncheon City
108	8 279.0	9 630	74	713.0	7 053	56	397.0	Gwangsan-gun
85	6 898.0	12 550	82	1 024.0	945	53	50.0	Damyang-gun
118	7 437.0	8 653	86	741.0	1 055	60	63.0	Gokseong-gun
113	5 140.0	5 287	83	440.0	373	62	23.0	Gurye-gun
129	5 566.0	4 402	110	486.0	503	64	32.0	Gwangyang-gun
127	9 655.0	9 359	87	813.0	1 293	87	112.0	Yeocheon-gun
131	13 259.0	9 581	96	924.0	469	70	33.0	Seungju-gun

61. 市郡別麥類生產實績 (4)

繼 續

麥種別 市郡別	合 計			大 麥			裸 麥
	面積 Sowed Area	段收 Y.P.T.	收穫量 Production	面積 Sowed Area	段收 Y.P.T.	收穫量 Production	面積 Sowed Area
高 興 郡	119 235	106	12 593.0	—	—	—	105 667
寶 城 郡	111 104	111	12 384.0	70	100	7.0	99 361
和 順 郡	97 336	114	11 116.0	1 507	96	145.0	87 797
長 興 郡	87 660	97	8 476.0	—	—	—	76 414
康 津 郡	99 090	110	10 871.0	—	—	—	84 514
海 南 郡	179 168	113	20 197.0	—	—	—	162 881
靈 岩 郡	100 036	106	10 568.0	155	84	13.0	86 657
務 安 郡	266 647	134	35 849.0	1 810	99	179.0	233 162
羅 州 郡	152 912	102	15 524.0	26	115	3.0	132 230
威 平 郡	112 887	102	11 570.0	106	94	10.0	84 470
盛 光 郡	114 055	106	12 137.0	853	91	78.0	97 752
長 城 郡	87 013	105	9 124.0	692	87	60.0	75 330
莞 島 郡	65 396	124	8 122.0	—	—	—	58 095
珍 島 郡	67 913	118	7 993.0	—	—	—	64 723
慶 尙 北 道	2 392 154	88	210 019.7	1 923 565	88	169 460.4	40 360
大 浦 市	33 467	119	3 987.8	29 213	121	3 529.1	—
慶 州 市	5 216	104	542.9	4 569	105	478.9	—
金 安 市	25 037	107	2 678.0	20 773	109	2 261.0	70
南 泉 市	9 438	98	928.0	8 099	100	812.0	—
安 東 市	8 353	100	839.0	6 491	98	638.0	580
達 城 郡	111 534	110	12 322.0	90 902	114	10 355.1	—
軍 威 郡	66 784	100	6 705.9	52 423	103	5 413.4	2
義 安 郡	172 245	91	15 590.0	137 644	87	11 980.8	1 539
安 東 郡	180 745	80	14 469.9	139 417	78	10 883.1	13 063
青 松 郡	52 713	62	3 265.5	43 275	62	2 686.5	—
英 陽 郡	49 224	67	3 273.9	42 826	65	2 782.8	—
盈 日 郡	51 900	95	4 932.8	47 354	94	4 463.4	—
迎 月 郡	114 863	98	11 297.8	95 788	98	9 408.7	929
永 川 郡	132 853	101	13 366.5	114 021	101	11 420.6	1 668
慶 山 郡	147 105	99	14 615.4	123 145	103	12 626.2	935
慶 清 郡	96 332	106	10 177.4	89 859	103	9 286.5	—
高 靈 郡	84 847	111	9 443.1	77 442	112	8 670.5	509
星 州 郡	59 409	100	5 940.3	47 010	106	4 960.1	—
漆 谷 郡	96 685	91	8 790.3	74 730	99	7 368.3	973
善 山 郡	91 849	80	7 391.8	77 057	77	5 908.8	—
金 陵 郡	131 438	79	10 409.7	104 486	79	8 219.2	330
尚 州 郡	117 267	82	9 621.4	90 069	81	7 304.3	—
開 原 郡	168 601	79	13 337.2	115 291	75	8 691.2	4 258
慶 山 郡	94 288	69	6 507.8	71 175	68	4 874.1	2 757

61. BARLEY AND WHEAT PRODUCTION  
BY SHI AND CUN (4)

Continued

麥 Barley		小 Wheat		胡 Rye		麥		By Kind / By Shi & Gun
段收 Y.P.T.	收穫量 Production	面積 Sowed Area	段收 Y.P.T.	收穫量 Production	面積 Sowed Area	段收 Y.P.T.	收穫量 Production	
107	11 280.0	12 965	98	1 276.0	603	61	37.0	Geheung-gun
115	11 410.0	11 068	84	928.0	605	64	39.0	Boseong-gun
118	10 317.0	7 563	82	618.0	469	77	36.0	Hwasun-gun
101	7 706.0	9 803	71	696.0	1 443	51	74.0	Jangheung-gun
115	9 684.0	13 851	82	1 139.0	725	66	48.0	Gangjin-gun
115	18 770.0	15 385	88	1 360.0	902	74	67.0	Haenam-gun
110	9 553.0	11 097	79	874.0	2 127	60	128.0	Yeongam-gun
142	33 000.0	29 949	86	2 567.0	1 726	60	103.0	Muan-gun
105	13 946.0	13 868	86	1 196.0	6 788	56	379.0	Raju-gun
110	9 272.0	25 385	82	2 075.0	2 926	73	213.0	Hampyeong-gun
110	10 790.0	11 809	86	1 021.0	3 641	68	248.0	Yeonggwang-gun
110	8 307.0	8 099	74	601.0	2 892	54	156.0	Jangseong-gun
128	7 459.0	7 301	91	663.0	—	—	—	Wondo-gun
118	7 666.0	3 150	103	323.0	40	100	4.0	Jindo-gun
73	2 932.3	384 109	92	35 286.8	44 120	53	2 340.2	Gyeongsang-bug-do
—	—	3 369	110	372.2	885	98	86.5	Daegu City
—	—	577	102	58.9	70	73	5.1	Pohang City
100	7.0	4 044	99	400.0	150	67	10.0	Gyeongju City
—	—	1 339	87	116.0	—	—	—	Geumcheon City
80	46.6	1 167	125	145.8	115	75	8.6	Andong City
—	—	16 967	104	1 759.2	3 665	57	207.7	Dalseong-gun
50	0.1	13 849	92	1 274.2	510	36	18.2	Gunwi-gun
76	117.3	31 824	108	3 432.7	1 238	48	59.2	Euiseong-gun
63	824.5	26 658	101	2 694.9	1 607	42	67.4	Andong-gun
—	—	7 400	69	508.6	2 038	35	70.4	Cheongsong-gun
—	—	6 124	78	477.2	274	51	13.9	Yeongyang-gun
—	—	4 253	106	452.6	293	57	16.8	Yeongdeok-gun
80	74.2	15 840	104	1 654.9	2 306	69	160.0	Yeongil-gun
99	165.2	15 739	107	1 680.5	1 425	70	100.2	Weolseong-gun
98	91.9	19 191	87	1 677.2	3 834	57	220.1	Yeongcheon-gun
—	—	6 272	139	870.6	201	100	20.3	Gyeongsan-gun
112	56.9	6 228	108	669.9	668	69	45.8	Cheongdo-gun
—	—	7 174	97	693.2	5 225	55	287.0	Goryeong-gun
104	101.2	18 042	65	1 178.8	2 940	48	142.0	Seongju-gun
—	—	12 566	107	1 350.8	2 226	59	132.2	Chilgok-gun
87	28.9	26 356	82	2 149.9	266	44	11.7	Geumneung-gun
—	—	24 481	88	2 158.5	2 717	58	158.6	Seonsan-gun
92	392.4	48 128	87	4 210.3	924	47	43.3	Sagju-gun
68	187.9	19 486	72	1 395.6	870	58	50.2	Mungyeong-gun

## 61. 市郡別麥類生產實績 (5)

繼 續

麥種別 市郡別	合 計			大 麥			裸
	面積 Sowed Area	段收 Y.P.T.	收穫量 Production	面積 Sowed Area	段收 Y.P.T.	收穫量 Production	面積 Sowed Area
醴 泉 郡	127 100	64	8 090.3	106 401	62	6 545.5	4 942
榮 州 郡	61 419	67	4 140.3	43 401	68	2 954.2	5 874
奉 化 郡	64 102	72	4 586.6	39 886	65	2 612.5	1 931
蔚 珍 郡	33 866	73	2 482.5	27 427	75	2 047.6	—
鬱 陵 郡	3 474	82	285.6	3 391	82	278.0	—
慶 尙 南 道	1 646 868	115	189 846.8	1 082 183	106	114 675.5	366 413
馬 山 市	4 180	101	421.0	2 654	89	239.0	1 150
晉 武 市	14 525	108	1 565.2	12 076	107	1 286.6	895
忠 鎭 市	5 808	108	627.8	103	79	8.1	4 785
鎭 浦 市	4 198	121	509.0	493	124	61.2	3 275
三 浦 市	16 502	155	2 558.1	461	139	63.9	14 068
蔚 山 市	22 871	118	2 699.3	15 314	116	1 773.4	4 246
普 宜 郡	110 660	102	11 244.2	80 339	96	7 701.5	18 208
咸 昌 郡	76 333	101	7 725.0	66 377	103	6 840.0	641
安 寧 郡	87 038	100	8 727.6	73 438	103	7 532.3	3 251
密 陽 郡	127 608	128	16 297.7	110 848	129	14 299.3	1 642
梁 陽 郡	146 241	109	15 940.4	125 769	110	13 809.0	2 473
蔚 山 郡	32 726	111	3 625.3	26 821	112	3 019.0	605
東 萊 郡	74 100	119	8 785.6	64 074	119	7 593.4	216
金 海 郡	17 877	128	2 283.0	8 495	123	1 044.9	7 097
昌 原 郡	108 975	110	11 999.7	70 040	105	7 360.2	27 960
昌 統 郡	123 354	109	13 407.0	81 669	100	8 186.6	21 162
巨 濟 郡	33 617	142	4 759.0	—	—	—	30 036
固 城 郡	46 973	151	7 070.8	—	—	—	42 433
泗 川 郡	73 434	127	9 319.9	22 319	97	2 165.0	44 969
南 海 郡	55 659	130	7 245.5	11 174	107	1 190.8	38 322
南 河 山 郡	57 479	160	9 189.0	—	—	—	50 468
咸 陽 郡	73 852	154	11 361.8	28 261	113	3 188.9	38 253
咸 陽 郡	80 959	103	8 300.0	71 536	102	7 297.2	3 136
咸 陽 郡	66 808	101	6 742.8	49 658	99	4 920.1	4 702
咸 陽 郡	74 755	88	6 587.6	67 026	86	5 758.4	1 040
陝 川 郡	110 336	98	10 854.5	93 238	100	9 336.7	1 380
濟 州 道	274 617	82	22 482.0	75 114	55	4 157.0	193 437
濟 州 市	39 271	108	4 253.0	3 714	88	325.0	34 744
濟 州 郡	114 265	99	11 259.0	22 267	75	1 678.0	89 425
濟 州 郡	121 081	58	6 970.0	49 133	44	2 154.0	69 268

61. BARLEY AND WHEAT PRODUCTION  
BY SHI AND GUN (5)

Continued

麥		小 麥			胡 麥			By Kind / By Shi & Gun
Barley		Wheat		Rye				
段收	收穫量	面積	段收	收穫量	面積	段收	收穫量	
Y.P.T.	Production	Sowed Area	Y.P.T.	Production	Sowed Area	Y.P.T.	Production	
60	294.7	13 048	87	1 136.6	2 709	42	113.5	Yecheon-gun
67	395.1	10 638	70	742.2	1 506	32	48.8	Yeongju-gun
77	148.4	17 520	92	1 620.1	4 765	43	205.6	Bonghwa-gun
—	—	5 746	69	397.8	693	54	37.1	Uljin-gun
—	—	83	92	7.6	—	—	—	Ulreung-gun
149	54 517.8	173 280	107	18 599.7	24 992	82	2 053.8	Gyeongsang-nam-do
129	148.8	376	88	33.2	—	—	—	Masan City
124	110.8	1 486	110	163.9	68	57	3.9	Jinju City
110	525.0	920	103	94.7	—	—	—	Chungmu City
125	410.7	430	86	37.1	—	—	—	Jinhae City
156	2 190.5	1 973	154	303.7	—	—	—	Samcheonpo City
133	563.4	2 409	113	271.3	902	100	91.2	Ulsan City
135	2 460.3	11 311	91	1 028.7	802	67	53.7	Jinyang-gun
108	69.0	6 731	90	605.0	2 584	82	211.0	Euiryeong-gun
124	403.1	8 802	77	680.6	1 547	72	111.6	Haman-gun
148	243.0	13 331	118	1 573.0	1 787	102	182.4	Changryeong-gun
112	276.0	12 899	113	1 457.4	5 100	78	398.0	Milyang-gun
117	70.5	4 626	101	468.0	674	100	67.8	Yongsan-gun
143	30.8	7 302	125	915.2	2 508	98	246.2	Ulju-gun
139	984.3	1 989	114	227.0	296	91	26.8	Dongrae-gun
122	3 421.2	10 325	112	1 154.0	650	99	64.3	Gimhae-gun
140	2 954.5	18 570	114	2 107.7	1 953	81	158.2	Changweon-gun
147	4 409.7	3 419	99	339.0	162	64	10.3	Tongyeong-gun
154	6 530.4	4 540	119	540.4	—	—	—	Geoje-gun
147	6 610.4	5 325	91	484.6	821	73	59.9	Goseong-gun
144	5 513.8	5 626	90	506.6	537	64	34.3	Sacheon-gun
163	8 259.0	7 011	133	930.0	—	—	—	Namhae-gun
189	7 251.6	6 945	127	883.4	393	96	37.9	Hadong-gun
117	366.3	5 916	104	611.6	371	67	24.9	Sancheong-gun
114	537.9	11 659	104	1 216.0	789	87	68.8	Hamyang-gun
80	83.6	6 282	114	714.9	407	75	30.7	Goechang-gun
67	93.2	13 077	96	1 252.7	2 641	65	171.9	Hobcheon-gun
93	18 027.0	6 066	49	298.0	—	—	—	Jeju-do
112	3 879.0	813	60	49.0	—	—	—	Jeju City
105	9 412.0	2 573	66	169.0	—	—	—	Bukjeju-gun
68	4 736.0	2 680	30	80.0	—	—	—	Namjeju-gun

面積: 段歩  
 單位: 收: kg  
 收穫量: t

62. 市郡別雜穀生產實績 (1)

穀種別 市郡別	合 計 Total			面積 Sowed Area
	面積 Sowed Area	段收 Y. P. T.	收穫量 Production	
市特別	4 757	64	305.7	2 407
東大區	45	64	2.9	11
東大區	2 297	62	141.8	1 803
東大區	326	83	26.9	35
東大區	667	36	24.0	7
東大區	7	86	0.6	—
永登浦區	1 415	77	109.5	551
益山市	546	64	35.2	241
西影山區	199	70	13.9	45
益山區	9	56	0.5	9
益山區	143	46	6.6	105
益山區	195	73	14.2	82
京畿道	191 535	60	11 584.7	110 003
仁川市	2 808	70	197.5	750
仁川市	1 311	55	71.6	314
仁川市	2 483	53	131.9	1 429
仁川市	2 077	74	153.3	552
仁川市	16 476	64	1 049.0	12 584
仁川市	23 408	57	1 327.6	17 615
仁川市	24 047	64	1 541.2	19 896
仁川市	8 345	54	452.8	4 066
仁川市	15 721	67	1 048.1	9 678
仁川市	4 939	65	318.9	3 005
仁川市	5 078	57	287.6	2 064
仁川市	9 818	65	633.9	5 376
仁川市	7 804	61	478.0	2 732
仁川市	6 645	59	392.3	1 945
仁川市	14 178	49	701.7	4 108
仁川市	4 673	66	309.2	1 710
仁川市	5 182	72	374.0	1 294
仁川市	2 632	56	146.6	809
仁川市	2 685	73	195.0	428
仁川市	17 075	53	900.5	11 558
仁川市	10 042	72	721.9	5 641
仁川市	4 108	37	152.1	2 449
江原道	482 096	66	31 726.9	154 113
春原市	658	74	49.0	547
春原市	970	70	68.1	516
春原市	3 784	68	258.0	3 282

62. MISCELLANEOUS CEREAL PRODUCTION  
BY SHI AND GUN (1)Area : Tanbo  
Unit : Y. P. T. : kg  
Production : t

조 Millet		밭 Barnyard Millet			By Kind	
段收 Y. P. T.	收穫量 Production	面積 Sowed Area	段收 Y.P.T.	收穫量 Production	/	By Shi & Gun
64	154.6	—	—	—	—	Seoul special City
55	0.6	—	—	—	—	Dongdaemun-gu
60	107.4	—	—	—	—	Seongdong-gu
74	2.6	—	—	—	—	Seongbuk-gu
100	0.7	—	—	—	—	Seodaemun-gu
—	—	—	—	—	—	Mapo-gu
79	43.3	—	—	—	—	Yeongdeungpo-gu
58	13.9	—	—	—	—	Busan City
44	2.0	—	—	—	—	Seo-gu
56	0.5	—	—	—	—	Yeongdo-gu
41	4.3	—	—	—	—	Busanjin-gu
87	7.1	—	—	—	—	Dongrae-gu
59	6 472.9	582	51	29.4	—	Gyeonggi-do
65	48.6	210	38	8.1	—	Incheon City
52	16.0	—	—	—	—	SuweonbCity
64	91.5	—	—	—	—	Eujeongbu City
65	36.1	—	—	—	—	Goyang-gun
64	808.0	—	—	—	—	Gwangju-gun
57	1 005.5	330	62	20.5	—	Yangju-gun
62	1 230.2	—	—	—	—	Pocheon-gun
51	207.3	—	—	—	—	Gapyeong-gun
61	594.0	—	—	—	—	Yangpyeong-gun
63	188.9	—	—	—	—	Yeosu-gun
62	127.5	—	—	—	—	Icheon-gun
60	323.5	—	—	—	—	Yongin-gun
59	159.9	—	—	—	—	Anseong-gun
58	112.9	—	—	—	—	Pyeongtaek-gun
48	198.6	—	—	—	—	Hwaseong-gun
66	113.0	—	—	—	—	Siheung-gun
66	86.1	—	—	—	—	Bucheon-gun
61	49.0	—	—	—	—	Gimpo-gun
63	26.9	—	—	—	—	Ganghwa-gun
55	640.3	—	—	—	—	Paju-gun
60	340.2	—	—	—	—	Yeoncheon-gun
28	68.9	42	19	0.8	—	Ongjin-gun
50	7 677.1	355	34	12.2	—	Gangweon-do
71	39.0	—	—	—	—	Chuncheon City
58	30.2	—	—	—	—	Weonju City
67	220.3	—	—	—	—	Gangneung City



62. 市郡別雜穀生產實績 (2)

繼 續

穀種別 市郡別	粘 粟 Glutinous Millet			黍 Sorghum		
	面積 Sowed Area	段收 Y. P. T.	收穫量 Production	面積 Sowed Area	段收 Y. P. T.	收穫量 Production
서울特別市	—	—	—	1 566	57	89.4
東大門區	—	—	—	8	50	0.4
東區	—	—	—	365	73	26.7
城區	—	—	—	46	76	3.5
西大門區	—	—	—	657	35	23.0
麻浦區	—	—	—	3	67	0.2
永登浦區	—	—	—	487	73	35.6
釜山特別市	—	—	—	88	35	3.1
西區	—	—	—	17	35	0.6
影島區	—	—	—	—	—	—
釜山鎮區	—	—	—	24	21	0.5
釜山東萊區	—	—	—	47	43	2.0
京畿道	2 896	38	109.0	46 321	50	2 301.8
仁川市	316	38	12.1	1 150	80	91.8
水原市	—	—	—	634	56	36.0
議政府	—	—	—	999	33	33.3
高陽市	—	—	—	465	80	37.2
廣安郡	82	37	3.0	2 034	57	116.0
楊州郡	—	—	—	3 530	36	127.9
抱川郡	—	—	—	2 515	60	151.7
加平郡	—	—	—	1 764	34	60.4
楊口郡	—	—	—	1 741	38	66.0
驩州郡	108	54	5.9	843	51	42.6
利川郡	33	61	2.0	2 159	42	89.9
龍仁郡	—	—	—	1 251	72	90.2
安城郡	—	—	—	3 404	61	207.2
平澤郡	—	—	—	2 905	46	134.8
華城郡	—	—	—	8 273	46	382.3
始興郡	—	—	—	2 420	63	151.4
富川郡	—	—	—	3 084	50	153.1
金浦郡	—	—	—	1 159	48	55.4
江華郡	—	—	—	1 078	59	63.2
坡州郡	2 357	36	86.0	2 437	41	100.3
漣川郡	—	—	—	2 339	45	106.4
漣川郡	—	—	—	137	34	4.7
江原道	586	39	22.7	15 037	49	741.2
春川市	2	50	0.1	38	79	3.0
原州市	—	—	—	75	62	4.6
江陵市	—	—	—	182	71	13.0

62. MISCELLANEOUS CEREAL PRODUCTION  
BY SHI AND GUN (2)

Continued

옥수수 Corn			모밀 Buck Wheat			By kind / By Shi & Gun
面積 Sowed Area	段收 Y. P. T.	收穫量 Production	面積 Sowed Area	段收 Y. P. T.	收穫量 Production	
605	87	52.9	179	49	8.8	Seoul special City
26	73	1.9	—	—	—	Dongdaemun-gu
90	74	6.7	39	26	1.0	Seongdong-gu
245	85	20.8	—	—	—	Seongbuk-gu
3	100	0.3	—	—	—	Seodaemun-gu
4	100	0.4	—	—	—	Mapo-gu
237	96	22.8	140	56	7.8	Yeongdeungpo-gu
137	101	13.8	80	55	4.4	Busan City
63	113	7.1	74	57	4.2	Seo-gu
—	—	—	—	—	—	Yeongde-gu
8	200	1.6	6	33	0.2	Busanjin-gu
66	77	5.1	—	—	—	Dongrae-gu
17 660	117	2 065.8	14 073	43	605.8	Gyeonggi-do
223	114	25.5	159	72	11.4	Incheon uCity
353	54	19.0	10	60	0.6	Suwon City
55	129	7.1	—	—	—	EuJeongb City
448	98	44.0	612	59	36.0	Goyang-gun
609	133	81.0	1 167	35	41.0	Gwangju-gun
1 254	122	152.8	679	31	20.9	Yangju-gun
1 069	124	133.0	567	46	26.3	Pocheon-gun
2 515	74	185.1	—	—	—	Gapyeong-gun
2 581	124	320.5	1 721	39	67.6	Yangpyeong-gun
533	122	64.9	450	37	16.6	Yeosu-gun
468	119	55.6	354	36	12.6	Icheon-gun
924	126	116.2	2 267	46	104.0	Yongin-gun
671	104	69.6	997	41	41.3	Anseong-gun
871	116	101.9	924	46	42.7	Pyeongtaek-gun
1 179	85	100.2	618	33	20.6	Hwaseong-gun
354	101	35.9	189	47	8.9	Siheung-gun
610	197	120.0	194	76	14.8	Bucheon-gun
401	83	33.4	263	33	8.8	Gimpo-gun
580	133	76.9	599	47	28.0	Ganghwa-gun
602	114	68.8	121	42	5.1	Paju-gun
1 323	191	253.2	739	30	22.1	Yeoncheon-gun
37	32	1.2	1 443	53	76.5	Ongjin-gun
274 464	80	21 885.1	37 541	37	1 388.6	Gangweon-do
57	107	6.1	14	57	0.8	Chuncheon City
375	88	33.1	4	50	0.2	Weonju City
281	79	22.4	39	59	2.3	Gangneung City

## 62. 市郡別雜穀生產實績 (3)

級 積

穀種別 市郡別	合 計			面積 Sowed Area
	面積 Sowed Area	段收 Y. P. T.	收穫量 Production	
東春	913	36	32.9	691
草城	39 733	56	2 211.1	12 605
川城	51 272	68	3 507.1	16 531
橫原	60 193	70	4 208.2	18 001
寧平	37 865	62	2 353.2	18 093
旌鐵	43 568	72	3 143.1	10 384
華	88 103	71	6 222.8	10 145
揚	47 228	71	3 361.2	12 288
高	7 017	65	455.0	3 174
襄	7 736	70	539.2	2 100
三	8 487	52	440.7	2 682
遼	15 835	62	981.1	3 695
遼	3 192	49	156.6	1 230
遼	7 085	39	261.1	4 149
遼	19 053	61	1 157.2	11 990
遼	39 404	59	2 321.3	22 010
忠 清 北 道	200 562	62	12 382	127 109
清 州 市	1 460	66	96	947
忠 州 市	5 410	58	316	3 180
清 原 郡	21 106	61	1 277	11 997
報 恩 郡	19 804	54	1 064	12 817
沃 川 郡	15 492	43	668	11 321
永 同 郡	7 775	61	476	3 502
鎮 川 郡	4 429	76	337	1 610
槐 山 郡	26 578	85	2 261	18 433
陰 城 郡	17 553	55	970	12 122
中 原 郡	29 308	76	2 215	18 169
堤 川 郡	29 120	50	1 465	16 400
丹 陽 郡	22 527	55	1 237	16 611
忠 清 南 道	98 812	55	5 399.3	49 118
大 田 市	589	54	31.5	420
天 安 市	1 044	41	43.1	437
錦 山 郡	5 563	52	287.7	2 692
大 德 郡	3 948	71	280.8	2 625
燕 岐 郡	3 548	54	192.7	1 363
公 論 州	12 422	60	742.4	6 458
扶 餘 郡	8 215	57	465.5	5 243
扶 餘 郡	3 456	67	232.2	884

62. MISCELLANEOUS CEREAL PRODUCTION  
BY SHI AND GUN (3)

Continued

조 Millet		묘 Barnyard Millet			By Kind	
段收 Y. P. T.	收穫量 Production	面積 Sowed Area	段收 Y. P. T.	收穫量 Production	/ By Shi & Gun	
30	21.0	—	—	—	—	Sokcheo City
42	527.5	—	—	—	—	Chunseong-gun
53	874.0	—	—	—	—	Hongcheon-gun
51	916.4	—	—	—	—	Hoengseong-gun
49	877.7	5	40	0.2	—	Weonseong-gun
47	490.9	—	—	—	—	Yeongweol-gun
51	518.0	30	34	1.0	—	Pyeongchang-gun
52	644.0	—	—	—	—	Jeongseon-gun
46	146.0	—	—	—	—	Cheolweon-gun
51	107.7	—	—	—	—	Hwacheon-gun
50	133.8	—	—	—	—	Yanggu-gun
46	173.0	—	—	—	—	Inje-gun
39	47.6	—	—	—	—	Goseong-gun
35	146.8	—	—	—	—	Yangyang-gun
54	644.9	320	34	11.0	—	Myeongju-gun
51	1 118.3	—	—	—	—	Samcheok-gun
51	6 544	—	—	—	—	Chungcheong-bug-do
55	52	—	—	—	—	Cheongju City
58	184	—	—	—	—	Chungju City
46	556	—	—	—	—	Cheongweon-gun
44	567	—	—	—	—	Boeun-gun
36	413	—	—	—	—	Okcheon-gun
45	157	—	—	—	—	Yeongdong-gun
42	68	—	—	—	—	Jincheon-gun
79	1 448	—	—	—	—	Goesan-gun
43	516	—	—	—	—	Eumseong-gun
63	1 136	—	—	—	—	Jungweon-gun
42	693	—	—	—	—	Jecheon-gun
45	754	—	—	—	—	Danyang-gun
49	2 428.2	18	39	0.7	—	Chungcheong-nam-do
48	20.2	—	—	—	—	Daejeon City
47	20.4	—	—	—	—	Cheonan City
47	125.4	—	—	—	—	Geumsan-gun
73	190.5	—	—	—	—	Daedeok-gun
49	67.2	—	—	—	—	yeongi-gun
47	306.1	18	39	0.7	—	Gongju-gun
54	282.9	—	—	—	—	Ronsan-gun
56	49.4	—	—	—	—	Buyeo-gun

62. 市郡別雜穀生產實績 (4)

繼 續

穀種別 市郡別	粘 粟 Glutinous Millet			黍 Sorghum		
	面積	段收	收穫量	面積	段收	收穫量
	Sowed Area	Y. P. T.	Production	Sowed Area	Y. P. T.	Production
東京	25	36	0.9	15	47	0.7
草城川	34	35	1.2	767	48	36.7
旗本	14	43	0.6	1 277	49	62.8
原	10	40	0.4	2 232	52	116.0
寧平	5	40	0.2	2 491	56	139.5
旌旗	12	42	0.5	1 732	48	83.0
鐵華	23	35	0.8	2 004	43	85.5
揚麟	228	36	8.3	907	45	40.9
高襄	—	—	—	362	52	19.0
漢三	—	—	—	75	53	4.0
道	—	—	—	910	47	43.1
北	5	20	0.1	418	36	15.0
清	18	28	0.5	208	40	8.4
州	3	33	0.1	229	35	8.1
原	86	43	3.7	541	38	20.4
恩	121	44	5.3	574	65	37.5
川	—	—	—	—	—	—
山	4 656	42	195	13 917	48	668
城	—	—	—	235	51	12
原	203	44	9	508	55	28
恩	635	47	30	2 836	45	127
川	760	41	31	840	48	40
同	603	38	23	732	53	39
川	302	46	14	667	63	42
山	517	37	19	310	39	12
城	272	63	17	2 611	67	175
原	508	30	15	763	31	24
川	240	46	11	2 932	39	113
陽	576	42	24	1 440	38	54
堤	40	50	2	43	47	2
丹	—	—	—	—	—	—
道	1 544	45	69.6	28 085	51	1 433.0
南	—	—	—	118	45	5.3
市	—	—	—	571	35	19.9
田	730	42	30.7	450	49	22.1
安	117	63	7.4	589	69	40.7
山	—	—	—	984	45	44.6
德	21	38	0.8	2 426	68	165.2
岐	119	39	4.7	984	60	59.0
州	352	50	17.6	1 800	66	119.5
山	—	—	—	—	—	—
餘	—	—	—	—	—	—
公	—	—	—	—	—	—
論	—	—	—	—	—	—
扶	—	—	—	—	—	—

62. MISCELLANEOUS CEREAL PRODUCTION  
BY SHI AND GUN (4)

Continued

옥수수 Corn			모밀 Buck Wheat			By Kind / By Shi & Gun
面積 Sowed Area	段收 Y. P. T.	收穫量 Production	面積 Sowed Area	段收 Y. P. T.	收穫量 Production	
69	84	5.8	113	40	4.5	Sokcheo City
22 968	67	1 547.5	3 359	29	98.2	Chunseong-gun
28 205	84	2 356.8	5 245	41	212.9	Hongcheon-gun
34 924	86	2 996.3	5 026	36	179.1	Hoengseong-gun
16 665	79	1 315.8	606	33	19.8	Weonseong-gun
29 102	85	2 475.9	2 338	40	92.8	Yeongweol-gun
71 508	76	5 455.2	4 393	37	162.3	Pyeongchang-gun
29 271	86	2 510.4	4 534	35	157.6	Jeongseon-gun
2 436	98	239.0	1 045	49	51.0	Cheolweon-gun
4 880	82	402.8	681	36	24.7	Hwacheon-gun
3 771	60	226.3	1 124	33	37.5	Yanggu-gun
10 081	73	736.0	1 636	34	57.0	Inje-gun
928	79	73.2	808	33	26.9	Goseong-gun
793	62	49.3	1 911	30	56.8	Yangyang-gun
5 126	85	433.9	990	44	43.3	Myeongju-gun
13 024	77	999.3	3 675	44	160.9	Samcheok-gun
42 054	107	4 480	12 826	39	495	Chungcheong-bug-do
230	130	30	48	42	2	Cheongju City
1 214	68	83	305	39	12	Chungju City
3 481	135	469	2 157	44	95	Cheongweon-gun
3 266	107	351	2 121	35	75	Boeun-gun
1 151	124	143	1 685	30	50	Okcheon-gun
1 773	109	194	1 531	45	69	Yeongdong-gun
1 785	129	230	207	39	8	Jincheon-gun
4 492	130	586	770	45	35	Goesan-gun
2 888	130	375	1 272	31	40	Eumseong-gun
6 259	142	887	1 708	40	68	Jungweon-gun
9 840	67	659	864	41	35	Jecheon-gun
5 675	83	473	158	38	6	Danyang-gun
8 690	114	988.0	11 357	42	479.8	Chungcheong-nam-do
51	118	6.0	—	—	—	Daejeon City
16	131	2.1	20	35	0.7	Cheonan City
479	126	60.3	1 212	41	49.2	Geumsan-gun
229	113	25.8	388	42	16.4	Daedeok-gun
385	126	48.5	816	40	32.4	Yeongi-gun
1 772	101	178.7	1 727	53	90.9	Gongju-gun
609	100	61.2	1 260	46	57.7	Ronsan-gun
304	127	38.6	116	61	7.1	Buyeo-gun

## 62. 市郡別雜穀生產實績 (5)

繼 續

穀種別 市郡別	合 計			
	面積 Sowed Area	段收 Y. P. T.	收穫量 Production	面積 Sowed Area
管保青	2 518	58	146.8	1 556
川寧	7 910	48	377.6	3 140
陽城	5 052	55	277.9	2 396
山山	6 162	47	288.2	3 989
禮瑞	6 843	48	329.9	3 521
唐牙	9 499	49	469.7	4 203
天原	10 213	48	490.9	4 051
	6 197	60	374.5	3 476
	5 633	65	367.9	2 664
全 羅 北 道	98 118	44	4 310.7	56 910
全州	269	56	15.2	57
群裡	14	43	0.6	8
完鎮	334	35	11.8	224
茂長	10 155	40	404.9	5 872
任南	6 232	41	256.6	3 371
淳昌	7 722	52	398.2	2 561
井高	8 856	44	393.1	4 895
扶金	5 263	42	220.1	2 907
沃益	6 993	45	317.1	4 391
	6 431	47	299.8	4 880
	9 843	43	426.9	5 866
	11 907	44	518.3	8 353
	7 130	42	302.8	4 234
	7 613	43	330.0	4 751
	2 843	44	126.3	1 226
	6 513	44	289.0	3 314
全 羅 南 道	324 951	66	21 286.9	278 078
光木	2 455	70	174.0	1 425
麗順	4 530	74	335.2	4 530
光	404	76	30.9	222
順	440	39	17.0	370
光	4 666	67	310.4	3 294
潭谷	4 365	56	243.7	2 681
求	1 834	62	113.2	944
麗	2 208	51	112.5	994
昇	3 810	57	219.0	2 530
	8 882	70	569.0	4 426
	2 489	58	144.8	1 202

62. MISCELLANEOUS CEREAL PRODUCTION  
BY SHI AND GUN (5)

Continued

粟 Millet		粟 Barnyard Millet			By Kind / By Shi & Gun
段收 Y. P. T.	收穫量 Production	面積 Sowed Area	段收 Y. P. T.	收穫量 Production	
49	75.9	—	—	—	Seocheon-gun
45	140.8	—	—	—	Boryeong-gun
51	122.3	—	—	—	Cheongyang-gun
46	181.6	—	—	—	Hongseong-gun
46	164.8	—	—	—	Yesan-gun
44	186.0	—	—	—	Seosan-gun
45	182.5	—	—	—	Dangjin-gun
50	172.5	—	—	—	Asan-gun
52	139.7	—	—	—	Cheonweon-gun
41	2 314.2	37	32	1.2	Jeonla-bug-do
54	3.1	—	—	—	Jeonju City
38	0.3	—	—	—	Gunsan City
36	8.1	37	32	1.2	Iri City
38	222.7	—	—	—	Wanju-gun
41	136.6	—	—	—	Jinan-gun
41	103.7	—	—	—	Muju-gun
40	200.2	—	—	—	Jangsu-gun
40	115.8	—	—	—	Imsil-gun
46	202.4	—	—	—	Ncmweon-gun
40	195.8	—	—	—	Sunchang-gun
37	219.2	—	—	—	Jeongeub-gun
42	353.2	—	—	—	Gochang-gun
40	170.8	—	—	—	Buan-gun
40	191.0	—	—	—	Gimje-gun
36	43.6	—	—	—	Okgu-gun
45	147.7	—	—	—	Iksan-gun
66	18 397.4	—	—	—	Jeonla-nam-do
64	90.9	—	—	—	Gwangju City
74	335.2	—	—	—	Mokpo City
73	16.2	—	—	—	Yeosu City
41	15.0	—	—	—	Suncheon City
67	220.1	—	—	—	Gwangsan-gun
57	153.9	—	—	—	Damyang-gun
62	58.5	—	—	—	Gokseong-gun
53	53.0	—	—	—	Gurye-gun
54	136.0	—	—	—	Gwangyang-gun
58	258.3	—	—	—	Yeocheon-gun
52	62.5	—	—	—	Seungju-gun



62. 市郡別雜穀生產實績 (6)

繼 續

穀種別 市郡別	기 장 Glutinous Millet			수수 Sorghum		
	面積 Sowed Area	段收 Y. P. T.	收穫量 Production	面積 Sowed Area	段收 Y. P. T.	收穫量 Production
舒保青洪禮	—	—	—	534	57	30.5
川寧陽城山	—	—	—	3 358	32	105.9
瑞唐牙天	—	—	—	1 469	50	74.2
山津山原	79	41	3.2	973	39	38.3
郡郡郡郡郡	35	34	1.2	2 682	43	117.0
郡郡郡郡郡	—	—	—	3 658	52	191.8
郡郡郡郡郡	41	39	1.6	4 130	43	177.7
郡郡郡郡郡	50	48	2.4	1 687	62	104.8
郡郡郡郡郡	—	—	—	1 672	70	116.5
全羅北道	836	36	30.2	13 334	44	585.8
全州	—	—	—	105	57	6.0
全群裡完嶺	—	—	—	—	—	—
茂長任南淳	—	—	—	28	46	1.3
井高扶金沃益	—	—	—	724	49	35.1
朱水實原昌	—	—	—	1 945	34	66.0
郡郡郡郡郡	749	36	26.8	498	38	19.0
郡郡郡郡郡	—	—	—	1 081	42	45.6
郡郡郡郡郡	60	42	2.5	476	44	20.9
郡郡郡郡郡	8	25	0.2	963	41	39.8
郡郡郡郡郡	—	—	—	140	40	5.6
郡郡郡郡郡	—	—	—	1 590	56	89.4
郡郡郡郡郡	—	—	—	1 325	54	71.1
郡郡郡郡郡	—	—	—	1 013	46	46.3
郡郡郡郡郡	19	37	0.7	1 748	44	76.8
郡郡郡郡郡	—	—	—	269	42	11.4
郡郡郡郡郡	—	—	—	1 429	36	51.5
全羅南道	308	62	19.1	16 033	64	1 018.1
光木麗順光	—	—	—	164	73	11.9
潭谷求光麗昇	—	—	—	—	—	—
州清水天山	—	—	—	93	80	7.4
郡郡郡郡郡	—	—	—	20	40	0.8
郡郡郡郡郡	—	—	—	728	53	38.7
郡郡郡郡郡	—	—	—	627	60	37.7
郡郡郡郡郡	—	—	—	366	48	17.7
郡郡郡郡郡	—	—	—	186	50	9.2
郡郡郡郡郡	—	—	—	30	203	6.1
郡郡郡郡郡	58	30	1.7	2 092	83	173.8
郡郡郡郡郡	—	—	—	654	58	37.7

62. MISCELLANEOUS CEREAL PRODUCTION  
BY SHI AND GUN (6)

Continued

옥수수 Corn			보밀 Buck Wheat			By Kind / By Shi & Gun
面積 Sowed Area	段收 Y. P. T.	收穫量 Production	面積 Sowed Area	段收 Y. P. T.	收穫量 Production	
268	125	33.5	160	43	6.9	Seocheon-gun
881	125	110.2	531	39	20.7	Boryeong-gun
388	123	47.7	799	42	33.7	Cheongyang-gun
249	123	30.7	872	39	34.4	Hongseong-gun
470	91	42.6	135	32	4.3	Yesan-gun
414	111	45.9	1 224	38	46.0	Seosan-gun
686	118	80.7	1 305	38	48.4	Dangjin-gun
687	121	83.2	297	39	11.6	Asan-gun
802	115	92.3	495	39	19.4	Cheonweon-gun
12 462	67	834.3	14 539	37	545.0	Jeonla-bug-do
62	61	3.8	45	51	2.3	Jeonju City
2	100	0.2	4	25	0.1	Gunsan City
3	67	0.2	42	24	1.0	Iri City
1 000	62	61.5	2 559	33	85.6	Wanju-gun
653	67	43.9	263	38	10.1	Jinan-gun
3 320	68	227.0	594	37	21.7	Muju-gun
894	68	61.3	1 986	43	86.0	Jangsu-gun
620	69	42.7	1 200	32	38.2	Imsil-gun
831	58	48.2	800	33	26.5	Namweon-gun
926	91	64.1	485	71	34.3	Sunchang-gun
878	70	61.3	1 509	38	57.0	Jeongeub-gun
597	62	37.0	1 632	35	57.0	Gochang-gun
637	70	44.6	1 246	33	41.1	Buan-gun
682	69	46.8	413	36	14.7	Gimje-gun
585	68	39.3	763	42	32.0	Okgu-gun
772	68	52.4	998	37	37.4	Iksan-gun
11 855	82	973.0	18 677	47	879.3	Jeonla-nam-do
673	91	61.1	193	52	10.1	Gwangju City
—	—	—	—	—	—	Mokpo City
54	89	4.8	35	71	2.5	Yeosu City
30	23	0.7	20	25	0.5	Suncheon City
523	89	46.5	121	42	5.1	Gwangsan-gun
429	72	30.7	628	34	21.4	Damyang-gun
317	87	27.7	207	45	9.3	Gokseong-gun
348	78	27.0	680	34	23.3	Gurye-gun
450	92	41.5	800	44	35.4	Gwangyang-gun
1 423	74	105.4	883	34	29.8	Yeocheon-gun
419	80	33.4	214	52	11.2	Seungju-gun

## 62. 市郡別雜穀生產實績 (7)

繼 續

穀種別 市郡別	合 計 Total			面積 Sowed Area
	面積 Sowed Area	段收 Y. P. T.	收穫量 Production	
高 興 郡	16 571	57	949.4	11 666
寶 城 郡	2 740	68	187.2	1 610
和 順 郡	9 220	57	524.0	5 960
長 興 郡	12 965	56	728.1	11 756
康 津 郡	14 941	61	905.7	13 484
海 南 郡	40 131	70	2 801.6	34 621
嶺 岩 郡	9 622	60	577.8	7 760
霧 安 郡	86 730	68	5 863.0	81 916
務 州 郡	12 244	61	747.7	10 173
羅 平 郡	40 770	67	2 729.5	39 582
威 平 郡	12 740	63	805.6	10 626
靈 光 郡	3 639	62	226.9	2 687
長 城 郡	11 520	82	939.9	10 020
莞 島 郡	15 035	68	1 030.8	13 599
慶 尙 北 道	497 499	36	17 853.2	378 463
大 邱 市	1 455	29	42.2	714
浦 項 市	684	35	24.1	489
金 州 市	1 595	35	55.8	885
安 東 市	1 162	34	39.6	577
達 城 郡	2 254	37	84.1	1 850
義 城 郡	8 736	32	282.4	4 707
東 城 郡	9 651	35	333.1	7 269
松 東 郡	37 858	38	1 430.2	33 203
青 松 郡	71 696	27	1 964.2	58 733
陽 德 郡	13 954	27	382.4	11 780
日 城 郡	26 079	28	741.1	23 581
川 城 郡	22 663	42	945.7	21 381
山 道 郡	26 798	28	739.4	23 637
靈 州 郡	12 421	18	229.5	9 270
谷 州 郡	9 294	20	185.5	7 143
漆 谷 郡	6 306	26	163.6	2 574
高 州 郡	9 124	28	251.0	7 257
星 州 郡	2 937	39	114.6	1 464
漆 谷 郡	14 168	21	298.2	5 767
閔 州 郡	10 386	19	199.9	8 213
閔 州 郡	19 327	37	714.9	13 385
善 州 郡	5 830	50	291.0	474
閔 州 郡	25 412	35	900.3	17 643
閔 州 郡	17 838	56	996.6	12 611

62. MISCELLANEOUS CEREAL PRODUCTION  
BY SHI AND GUN (7)

Continued

子 Millet		粟 Barnyard Millet			By Kind / By Shi & Gun
段收 Y. P. T.	收穫量 Production	面積 Sowed Area	段收 Y. P. T.	收穫量 Production	
55	645.7	—	—	—	Goheung-gun
66	107.8	—	—	—	Boseong-gun
53	315.0	—	—	—	Hwasun-gun
56	657.0	—	—	—	Jangheung-gun
61	825.0	—	—	—	Gangjin-gun
72	2 506.4	—	—	—	Haenam-gun
63	493.0	—	—	—	Yeongam-gun
68	5 555.0	—	—	—	Muan-gun
61	624.0	—	—	—	Raju-gun
67	2 648.0	—	—	—	Hampyeong-gun
66	702.9	—	—	—	Yeongkwang-gun
67	180.0	—	—	—	Jangseong-gun
81	803.0	—	—	—	Wando-gun
68	930.0	—	—	—	Jindo-gun
34	12 977.5	11 237	17	195.9	Gyeongsang-bug-do
27	19.0	—	—	—	Daegu City
31	15.3	—	—	—	Pohang City
28	24.8	—	—	—	Gyeongju City
38	22.2	—	—	—	Geumcheon City
37	68.5	—	—	—	Andong City
27	125.6	—	—	—	Dalseong-gun
26	191.7	831	20	16.6	Gunwi-gun
38	1 272.2	—	—	—	Euiseong-gun
26	1 500.9	—	—	—	Andong-gun
27	318.3	—	—	—	Cheongsong-gun
27	647.0	—	—	—	Yeongang-gun
42	900.1	—	—	—	Yeongdeok-gun
28	662.9	1 222	17	21.2	Yeongil-gun
17	160.5	862	9	8.0	Weolseong-gun
18	128.0	415	14	5.8	Yeongcheon-gun
31	79.0	100	10	1.0	Gyeongsan-gun
26	187.0	—	—	—	Cheongdo-gun
36	53.3	22	32	0.7	Goryeong-gun
27	154.3	5 280	40	21.2	Seong-i-gun
19	158.8	—	—	—	Chilgok-gun
33	441.7	—	—	—	Geumneung-gun
33	15.8	2 505	43	121.4	SeonSan-gun
34	607.1	—	—	—	Sangju-gun
54	685.3	—	—	—	Mungyeong-gun

## 62. 市郡別雜穀生產實績 (8)

繼 續

穀種別 市郡別	粘 粟 Glutinous Millet			黍 Sorghum		
	面積 Sowed Area	段收 Y. P. T.	收穫量 Production	面積 Sowed Area	段收 Y. P. T.	收穫量 Production
高寶和長康	—	—	—	3 224	64	205.2
興城順興津	—	—	—	362	78	28.2
海靈務羅威	—	—	—	780	76	59.0
靈長堯珍	—	—	—	392	51	19.8
南岩安州平	—	—	—	653	45	29.7
光城島郡	250	70	17.4	1 590	49	78.2
光城島郡	—	—	—	—	—	—
光城島郡	—	—	—	—	—	—
光城島郡	—	—	—	709	61	43.5
光城島郡	—	—	—	925	76	70.0
光城島郡	—	—	—	838	31	26.0
光城島郡	—	—	—	97	46	4.5
光城島郡	—	—	—	500	80	40.0
光城島郡	—	—	—	1 003	73	73.0
慶 尙 北 道	9 767	31	302.0	13 615	37	507.7
大浦慶金安	36	22	0.8	248	18	4.5
邱項州泉東	29	31	0.9	11	36	0.4
達軍義安青	290	16	4.8	—	—	—
城威城東松	141	7	1.0	128	23	2.9
陽德日城川	31	38	1.2	51	39	2.0
英盈迎月永	—	—	—	—	—	—
慶清高呈漆	289	12	33.8	13	44	5.7
陵山州谷	667	28	18.5	377	38	14.5
金善尙聞	2 369	19	44.7	2 561	37	95.1
山道靈州谷	595	26	15.7	241	41	9.9
山道靈州谷	391	26	10.1	407	22	8.9
山道靈州谷	285	34	9.8	136	29	3.9
山道靈州谷	140	23	3.2	308	21	6.5
山道靈州谷	314	23	7.3	146	18	2.6
山道靈州谷	151	19	2.8	340	28	9.6
山道靈州谷	295	16	4.6	277	15	4.1
山道靈州谷	50	22	1.1	564	28	15.7
山道靈州谷	30	43	1.3	117	38	4.4
山道靈州谷	125	22	2.8	607	25	15.2
山道靈州谷	51	31	1.6	226	19	4.2
山道靈州谷	383	35	13.4	839	40	33.6
山道靈州谷	157	35	5.5	685	56	38.1
山道靈州谷	1 105	36	39.3	670	39	25.9
山道靈州谷	111	60	6.7	416	50	20.7

62. MISCELLANEOUS CEREAL PRODUCTION  
BY SHI AND GUN (8)

Continued

수 수 수 Corn			보 밀 Buck Wheat			By Kind / By Shi & Gun
面 積 Sowed Area	段 收 Y. P. T.	收 穫 量 Production	面 積 Sowed Area	段 收 Y. P. T.	收 穫 量 Production	
652	81	53.0	1 029	44	45.5	Goheung-gun
444	78	34.8	324	50	16.4	Boseong-gun
820	90	74.0	1 660	46	76.0	Hwasun-gun
521	67	35.0	296	55	16.3	Jangheung-gun
354	83	29.3	450	48	21.7	Gangjin-gun
1 160	97	112.2	2 510	35	87.4	Haenam-gun
502	79	39.8	1 360	33	45.0	Yeongam-gun
662	104	69.0	4 152	58	239.0	Muan-gun
513	88	45.2	849	41	35.0	Raju-gun
135	26	3.5	128	63	8.0	Hampyeong-gun
455	46	20.8	821	68	55.9	Yeonggwang-gun
352	69	24.3	503	36	18.1	Jongseong-gun
385	91	35.0	615	93	56.9	Wando-gun
234	78	18.3	199	48	9.5	Jindo-gun
54 170	55	2 953.1	30 247	30	917.0	Gyeongsang-bug-do
378	43	16.1	79	23	1.8	Daegu City
145	49	7.2	10	30	0.3	Pohang City
420	62	26.2	—	—	—	Gyeongju City
216	46	10.0	100	35	3.5	Geumcheon City
184	45	8.2	138	30	4.2	Andong City
1 933	60	115.1	2 096	20	41.7	Dalseong-gun
926	75	69.2	323	50	16.1	Gurwi-gun
1 584	36	56.7	2 027	34	68.3	Euisong-gun
4 754	53	251.4	3 279	22	72.1	Andong-gun
662	35	23.2	676	23	15.3	Cheongsong-gun
1 167	50	58.8	533	31	16.3	Yeongyang-gun
690	39	26.7	171	30	5.2	Yeongdeok-gun
1 342	32	43.4	149	15	2.2	Yeongil-gun
1 151	33	37.8	678	20	13.3	Weolsoeng-gun
1 022	34	34.3	223	22	5.0	Yeongcheon-gun
1 592	31	48.9	1 468	18	26.0	Gyeongsan-gun
1 035	39	40.8	218	29	6.4	Cheongdo-gun
569	40	22.5	735	44	32.4	Goryeong-gun
1 190	41	49.2	1 199	46	55.5	Seongju-gun
923	20	18.2	973	18	17.1	Chilgok-gun
3 522	52	183.1	1 198	36	43.1	Geumneung-gun
1 210	56	67.8	799	53	42.4	Seonsang-gun
2 415	54	131.3	3 579	27	96.7	Sangju-gun
3 328	68	228.0	1 372	41	55.9	Mungyeong-gun

## 62. 市郡別雜穀生產實績 (9)

繼續

穀種別 市郡別	合計			面積 Sowed Area
	面積 Sowed Area	段收 Y. P. T.	收穫量 Production	
醴泉郡	30 543	40	1 227.0	22 425
榮州郡	30 889	50	1 544.2	25 736
奉化郡	45 493	49	2 248.9	33 941
蔚珍郡	25 156	40	1 010.8	21 536
鬱陵郡	7 790	53	412.9	218
慶尚南道	97 029	35	3 401.7	51 980
馬山市	173	50	8.6	143
晉州市	483	75	35.9	114
忠清南道	196	42	8.3	105
鎭三市	80	41	3.3	44
蔚山府	472	72	33.9	305
蔚山郡	2 987	42	125.0	1 946
晉宜郡	3 559	33	115.9	920
咸昌郡	3 733	28	105.4	1 889
密陽郡	3 507	24	84.9	1 486
梁山郡	9 740	33	321.9	6 112
密陽郡	11 532	35	407.0	8 576
東萊郡	2 853	27	78.5	1 508
東金郡	5 156	28	143.6	2 310
昌原郡	647	47	30.7	250
巨濟郡	2 442	38	93.2	875
泗川郡	1 656	48	79.5	754
固城郡	3 591	31	110.8	2 109
泗川郡	3 017	30	91.5	1 714
泗川郡	4 450	29	127.0	3 750
泗川郡	4 486	33	148.6	3 060
南河郡	1 493	44	66.0	1 096
山清郡	3 640	52	190.4	1 862
咸陽郡	2 231	62	137.4	471
咸陽郡	6 572	24	159.1	1 874
咸陽郡	5 478	43	235.3	1 895
陝川郡	12 855	36	460.0	6 812
濟州道	197 466	88	17 363.2	174 890
濟州府	28 260	90	2 538.5	27 098
北原郡	104 221	91	9 511.0	96 702
南原郡	64 985	82	5 313.7	51 090

62. MISCELLANEOUS CEREAL PRODUCTION  
BY SHI AND GUN (9)

Continued

丕 Millet		丕 Barnyard Millet			By Kind / By Shi & Gun
段收 Y. P. T.	收穫量 Production	面積 Sowed Area	段收 Y. P. T.	收穫量 Production	
39	893.7	—	—	—	Yecheon-gun
49	1 266.0	—	—	—	Yeongju-gun
46	1 559.7	—	—	—	Bonghwa-gun
37	799.8	—	—	—	Uljin-gun
87	19.0	—	—	—	Ulreung-gun
35	1 806.7	1 052	36	37.8	Gyeongsang-nam-do
44	6.3	—	—	—	Masan City
65	7.4	—	—	—	Jinju City
41	4.3	—	—	—	Chungmu City
45	2.0	—	—	—	Jinhae City
70	21.4	—	—	—	Samcheonpo City
37	71.4	—	—	—	Ulsan City
20	18.0	—	—	—	Jinyang-gun
25	47.5	36	25	0.9	Euiryeong-gun
22	32.3	15	27	0.4	Haman-gun
35	213.2	700	43	30.2	Changryeong-gun
38	326.5	—	—	—	Milyang-gun
20	30.3	—	—	—	Yangsan-gun
38	87.9	—	—	—	Ulju-gun
62	15.5	—	—	—	Dongrae-gun
37	32.6	—	—	—	Gimhae-gun
51	38.2	—	—	—	Changweon-gun
25	52.8	—	—	—	Tongyeong-gun
27	52.1	—	—	—	Geoje-gun
29	108.0	—	—	—	Goseong-gun
34	103.9	—	—	—	Sacheon-gun
43	46.9	—	—	—	Namhae-gun
54	100.4	—	—	—	Hadong-gun
49	23.0	—	—	—	Sancheong-gun
20	36.8	—	—	—	Hamyang-gun
43	82.0	—	—	—	Goechang-gun
36	246.0	301	21	6.3	Habcheon-gun
93	16 271.0	649	33	21.6	Jeju-do
92	2 493.2	79	18	1.4	Jeju City
95	9 168.0	108	37	14.0	BukJeju-gun
90	4 609.8	462	35	6.2	NamJeju-gu



## 62. 市郡別雜穀生產實績 (10)

繼 續

穀種別 市郡別	粘 粟 Glutinous Millet			黍 Sorghum			
	面積 Sowed Area	段收 Y. P. T.	收穫量 Production	面積 Sowed Area	段收 Y. P. T.	收穫量 Production	
隴 榮 奉 蔚 鬱	泉州郡	700	50	35.2	937	41	38.1
	化珍郡	422	42	17.6	879	46	40.7
	蔚鬱郡	460	29	13.0	1 779	40	71.4
	蔚鬱郡	103	28	2.9	589	40	23.6
	蔚鬱郡	47	51	2.4	63	87	5.5
慶 尙 南 道	5 114	30	155.5	13 394	34	454.8	
馬 晉 忠 嶺 三	山州市	—	—	—	—	—	—
	武海市	—	—	—	43	58	2.5
	浦上市	—	—	—	40	45	1.8
	浦上市	—	—	—	4	50	0.2
	三浦市	29	83	2.4	41	68	2.8
蔚 晉 宜 咸 昌	山陽郡	40	57	2.3	29	41	1.2
	咸安郡	572	20	11.6	761	43	32.5
	咸安郡	82	35	2.9	443	26	11.7
	咸昌郡	516	15	7.7	567	27	15.2
	咸昌郡	—	—	—	1 466	26	38.1
密 梁 蔚 東 金	陽山郡	181	20	3.6	580	23	13.3
	萊海郡	84	17	1.4	212	34	7.2
	東萊郡	683	16	10.6	1 215	15	18.7
	東萊郡	—	—	—	223	36	8.1
	東萊郡	11	45	0.5	600	25	15.1
昌 統 巨 固 泗	原營郡	—	—	—	237	57	13.5
	濟城郡	—	—	—	430	23	10.1
	城川郡	—	—	—	697	28	19.8
	城川郡	—	—	—	590	25	14.7
	城川郡	159	30	4.8	293	37	10.9
南 河 山 咸 居	海東郡	—	—	—	191	57	10.8
	清陽郡	—	—	—	969	53	51.6
	清陽郡	113	65	7.4	619	69	42.7
	咸昌郡	384	27	10.2	1 333	26	34.0
	咸昌郡	455	39	17.9	1 016	45	46.1
陝 川 郡	1 805	40	72.2	795	41	32.2	
濟 州 道	—	—	—	348	42	14.5	
濟 北 南	濟州郡	—	—	—	98	36	3.5
	濟州郡	—	—	—	250	44	11.0
	濟州郡	—	—	—	—	—	—

62. MISCELLANEOUS CEREAL PRODUCTION  
BY SHI AND GUN (10)

Continued

옥수수 Corn			보리 Buck Wheat			By Kind / By Shi & Gun
面積 Sowed Area	段收 Y. P. T.	收穫量 Production	面積 Sowed Area	段收 Y. P. T.	收穫量 Production	
3 030	52	158.9	3 451	29	101.1	Yehceon-gun
1 973	80	159.8	1 879	32	60.1	Yeongju-gun
6 738	74	500.9	2 575	40	103.9	Bonghwa-gun
2 609	66	173.4	319	35	11.1	Uljin-gun
7 462	52	386.0	—	—	—	Ulreung-gun
10 168	45	457.3	15 321	32	489.6	Gyeongsang-nam-do
20	75	1.5	10	80	0.8	Masan City
221	80	17.7	105	79	8.3	Jinju City
50	42	2.1	1	100	0.1	Chungmu City
11	45	0.5	21	29	0.6	Jinhae City
42	76	3.2	55	75	4.1	Samcheonpo City
141	45	6.3	831	53	43.8	Ulsan City
613	43	26.3	693	40	27.5	Jinyang-gun
667	33	21.7	616	34	20.7	Euiryeong-gun
323	40	12.9	600	27	16.4	Haman-gun
—	—	—	1 462	28	40.4	Changyeong-gun.
505	42	21.2	1 690	25	42.4	Milyang-gun
494	44	21.5	555	33	18.1	Yangsan-gun
301	48	14.4	647	19	12.0	Ulju-gun
136	42	5.7	38	37	1.4	Dongrae-gun
538	57	30.7	418	34	14.3	Gimhae-gun
524	45	23.4	141	31	4.4	Changweon-gun
901	51	45.7	151	15	2.2	Tongyeong-gun
442	33	14.4	164	32	5.2	Geoje-gun
110	39	4.3	—	—	—	Goseong-gun
314	35	11.0	660	27	18.0	Sacheon-gun
40	50	2.0	166	38	6.3	Namhae-gun
274	50	13.6	535	46	24.8	Hadong-gun
278	86	23.8	750	54	40.5	Sancheong-gun
1 352	33	45.2	1 629	20	32.9	Hamyang-gun
993	45	44.5	1 119	40	44.8	Goechang-gun
878	50	43.7	2 264	26	59.6	Hyeobcheon-gun
216	41	8.8	21 363	49	1 047.3	Jeju-do
41	44	1.8	944	41	38.6	Jeju City
175	40	7.0	6 986	46	321.0	BukJeju-gu
—	—	—	13 433	51	687.7	NamJeju-ngun

面積: 段歩  
 收穫: kg  
 收穫量: t

63. 市郡別豆類生產實績 (1)

穀種別 市郡別	合計			大豆		
	面積 Sowed Area	段收 Y.P.T.	收穫量 Production	面積 Sowed Area	段收 Y.P.T.	收穫量 Production
서울特別市	12 655	68	857.5	7 761	75	583.2
東大門區	1 006	54	54.7	579	58	33.3
城北區	2 594	62	160.3	1 762	66	115.5
西大門區	1 443	77	110.6	884	83	73.5
永登浦區	1 173	37	43.7	78	79	6.2
釜山	13	69	0.9	4	75	0.3
釜山	6 426	76	487.3	4 454	80	354.4
釜山	2 613	53	137.3	2 289	53	120.8
西影釜東	450	72	32.4	450	72	32.4
釜山嶽區	6	83	0.5	6	83	0.5
釜山萊區	997	37	37.1	955	38	36.0
京畿道	1 160	58	67.3	878	59	51.9
仁川	538 908	64	34 356.7	427 238	66	28 384.8
水原市	10 238	69	708.9	8 210	72	593.7
議政府	5 581	53	297.2	4 715	55	259.0
高陽	1 316	70	91.9	1 230	72	88.6
廣州	8 040	66	532.3	5 478	72	396.7
楊州	22 257	74	1 643.0	16 878	75	1 271.0
抱川	29 464	69	2 029.5	22 089	72	1 584.2
加平	24 683	67	1 650.9	19 396	71	1 386.6
楊口	21 635	51	1 093.7	16 658	49	823.9
驪州	25 160	67	1 697.6	20 802	71	1 469.0
利川	34 395	59	2 039.6	25 196	63	1 589.4
龍仁	27 470	68	1 874.7	18 724	72	1 356.8
安城	42 250	64	2 716.6	35 242	67	2 421.2
華城	42 036	64	2 672.9	31 842	67	2 123.4
始興	36 402	68	2 468.8	28 521	72	2 040.8
富川	83 295	57	4 788.9	71 590	59	4 214.0
金江	18 557	71	1 322.4	15 709	74	1 165.9
坡州	15 430	76	1 180.3	13 008	79	1 033.6
江華	24 887	60	1 481.4	21 934	61	1 334.3
漣川	21 286	65	1 393.9	18 842	67	1 259.1
江津	21 929	62	1 355.3	17 871	63	1 117.9
漣川	18 829	62	1 163.4	11 180	72	804.6
江津	3 768	41	153.5	1 123	46	51.1
江原道	302 040	60	18 186.8	230 093	63	14 440.6
春川	622	66	41.3	494	71	35.0
原州	2 562	82	209.0	1 961	86	168.6
江陵	4 505	79	357.2	3 895	81	316.2

## 63. PULSES PRODUCTION BY SHI AND GUN (1)

Area : Tanbo  
Unit : Y.P.T. : Kg  
Production : t

小豆 Red bean			綠豆 Green bean			By Kind / By Shi. & Gun
面積 Sowed Area	段收 Y.P.T.	收穫量 Production	面積 Sowed Area	段收 Y.P.T.	收穫量 Production	
1 349	66	89.4	530	58	30.9	Seoul Special City
229	50	11.4	78	41	3.2	Dongdaemun-gu
376	64	24.2	54	46	2.5	Seongdong-gu
125	68	8.5	127	67	8.5	Seongbuk-gu
4	75	0.3	5	60	0.3	Seodaemun-gu
6	67	0.4	—	—	—	Mapo-gu
609	73	44.6	266	62	16.4	Yeongdeungpo-gu
225	56	12.7	82	41	3.4	Busan City
—	—	—	—	—	—	Seo-gu
—	—	—	—	—	—	Yeongdo-gu
20	30	0.6	5	20	0.1	Busanjin-gu
205	59	12.1	77	43	3.3	Dongrae-gu
58 543	65	3 799.3	11 114	41	456.3	Gyeonggi-do
747	65	48.4	497	45	22.4	Incheon City
589	48	28.0	227	35	8.0	Suwon City
—	—	—	—	—	—	Eujeongbu City
1 404	70	98.6	—	—	—	Goyang-gun
2 535	76	193.0	447	56	25.0	Gwangju-gun
4 473	72	323.9	1 855	38	70.0	Yangju-gun
2 881	65	186.0	—	—	—	Pocheon-gun
3 741	60	225.8	—	—	—	Gapyeong-gun
2 111	71	150.2	—	—	—	Yangpyeong-gun
2 785	58	162.0	917	42	38.6	Yeosu-gun
5 587	70	389.5	342	35	12.0	Icheon-gun
3 018	58	174.7	538	39	20.8	Yongin-gun
5 708	64	365.6	1 103	41	45.3	Anseong-gun
4 583	70	321.3	—	—	—	Pyeongtaek-gun
6 537	58	378.8	2 266	41	93.2	Hwaseong-gun
1 550	69	106.7	509	37	18.9	Siheung-gun
1 217	72	87.1	158	54	8.5	Bucheon-gun
1 305	58	75.5	731	43	31.3	Gimpo-gun
1 105	68	75.0	167	52	8.7	Ganghwa-gun
1 866	72	134.5	296	44	13.1	Paju-gun
2 746	69	189.3	494	49	24.0	Yeoncheon-gun
2 055	42	85.4	567	29	16.5	Ongjin-gun
51 343	55	2 810.9	4 159	41	172.3	Gangweon-do
55	58	3.2	2	50	0.1	Chuncheon City
360	79	28.6	45	38	1.7	Weonju City
484	68	32.9	28	54	1.5	Gangneung City

63. 市郡別豆類生産實績 (2)

續 前

穀種別 市郡別	茶 豆 Kidney bean			豌豆 Peas		
	面積	段收	收穫量	面積	段收	收穫量
	Sowed Area	Y.P.T.	Production	Sowed Area	Y.P.T.	Production
서울特別市	147	65	9.5	167	62	10.4
京大東門區	28	54	1.5	53	57	3.0
京城東門區	—	—	—	4	50	0.2
京城西門區	119	67	8.0	109	65	7.1
永登浦區	—	—	—	1	100	0.1
釜山特別市	—	—	—	—	—	—
西影釜山區	—	—	—	—	—	—
釜山島嶼區	—	—	—	—	—	—
釜山萊區	—	—	—	—	—	—
京畿道	1 614	48	77.7	971	48	46.3
仁川市	26	54	1.4	96	61	5.9
水原市	21	43	0.9	5	60	0.3
議政府	—	—	—	—	—	—
高陽市	—	—	—	—	—	—
廣州市	336	59	20.0	111	54	6.0
楊州郡	94	57	5.4	247	39	9.6
抱川郡	—	—	—	—	—	—
加平郡	—	—	—	—	—	—
楊平郡	—	—	—	—	—	—
利川郡	1	0	0	9	45	0.4
龍仁郡	327	52	17.0	59	68	4.0
安城郡	373	41	15.4	17	41	0.7
平澤郡	—	—	—	—	—	—
華城郡	306	35	10.7	216	36	7.7
始興郡	2	100	0.2	9	89	0.8
富川郡	13	69	0.9	14	71	1.0
金江郡	28	43	1.2	108	52	5.6
江華郡	—	—	—	58	60	3.5
坡州郡	87	53	4.6	17	41	0.7
漣川郡	—	—	—	—	—	—
漣川郡	—	—	—	5	20	0.1
江原道	1 864	47	88.1	487	52	25.1
春川市	13	39	0.5	1	0	0
原州市	42	40	1.7	31	55	1.7
江陵市	—	—	—	—	—	—

## 63. PULSES PRODUCTION BY SHI AND GUN (2)

Continued

落花生 Peanut			其他豆类 Other beans			By Kind / By Shi. & Gun
面積 Sowed Area	段收 Y.P.T.	收穫量 Production	面積 Sowed Area	段收 Y.P.T.	收穫量 Production	
974	60	58.8	1 727	44	75.3	Seoul Special City
3	67	0.2	36	58	2.1	Dongdaemun-gu
228	47	10.6	170	43	7.3	Seongdong-gu
19	42	0.8	60	70	4.2	Seongbuk-gu
—	—	—	1 086	34	36.9	Seodaemun-gu
—	—	—	2	50	0.1	Mapo-gu
724	65	47.2	373	66	24.7	Yeongdeungpo-gn
—	—	—	17	24	0.4	Busan City
—	—	—	—	—	—	Seo-gu
—	—	—	—	—	—	Yeongdo-gu
—	—	—	17	24	0.4	Busanjin-gu
—	—	—	—	—	—	Dongrae-gu
6 030	64	384.7	33 398	36	1 207.6	Gyeonggi-do
26	58	1.5	636	56	35.6	Incheon City
—	—	—	24	42	1.0	Suwon City
—	—	—	86	38	3.3	Eujeongbu City
—	—	—	1 158	32	37.0	Goyang-gun
624	120	75.0	1 326	40	53.0	Gwangju-gun
706	52	36.4	—	—	—	Yangju-gun
104	56	5.8	2 302	31	72.5	Pocheon-gun
—	—	—	1 236	36	44.0	Gapyeong-gun
627	45	28.0	1 620	31	50.4	Yangpyeong-gun
2 829	61	172.7	2 668	29	76.9	Yeoju-gun
517	51	26.3	2 290	39	89.7	Icheon-gun
—	—	—	2 066	38	78.9	Yongin-gun
155	52	8.1	2 838	40	114.4	Anseong-gun
57	61	3.5	3 241	32	103.2	Pyeongtaek-gun
51	37	1.9	2 329	35	82.6	Hwaseong-gun
15	307	4.6	763	33	25.3	Siheung-gun
20	100	2.0	1 000	47	47.2	Bucheon-gun
13	62	0.8	768	43	32.7	Gimpo-gun
78	64	5.0	1 036	41	42.6	Ganghwa-gun
158	65	10.2	1 634	45	74.3	Paju-gun
50	58	2.9	4 359	33	142.6	Yeoncheon-gun
—	—	—	18	22	0.4	Ongjin-gun
1 125	50	56.2	12 969	46	593.6	Gangweon-do
26	38	1.0	31	48	1.5	Chuncheon City
4	50	0.2	119	55	6.5	Weonju City
36	61	2.2	62	71	4.4	Gongneung City

## 63. 市郡別豆類生産實績 (3)

繼 續

穀種別 市郡別	合 計			大 豆		
	Total			Soy bean		
	面積 Sowed Area	段收 Y.P.T.	收穫量 Production	面積 Sowed Area	段收 Y.P.T.	收穫量 Production
東 草 市	1 043	65	67.7	766	69	53.5
春 城 郡	26 457	51	1 336.9	21 400	52	1 103.1
洪 川 郡	35 484	65	2 297.5	26 834	68	1 817.0
橋 城 郡	40 323	61	2 476.4	29 445	65	1 901.6
原 城 郡	25 104	69	1 725.4	19 662	73	1 435.4
寧 越 郡	15 881	57	907.7	11 711	60	707.3
平 越 郡	38 351	53	2 039.0	27 754	54	1 509.5
旌 昌 郡	24 447	51	1 258.3	14 863	54	795.4
鐵 善 郡	9 371	75	703.0	6 700	79	528.0
華 原 郡	12 129	63	759.4	10 759	64	683.7
楊 口 郡	12 641	54	687.5	9 976	58	574.5
麟 蹄 郡	11 168	56	620.6	9 339	57	529.0
高 城 郡	6 502	58	377.2	5 360	60	320.4
襄 陽 郡	7 805	60	470.0	7 000	61	426.0
溟 州 郡	11 671	66	768.3	9 239	68	630.2
三 陟 郡	15 974	68	1 084.4	12 935	70	906.2
忠 清 北 道	318 530	64	20 545.0	268 474	66	17 825.0
清 州 市	3 771	84	318.0	3 310	84	278.0
忠 州 市	7 660	80	611.0	6 420	81	519.0
清 原 郡	51 300	71	3 630.0	44 779	71	3 164.0
報 恩 郡	24 658	66	1 619.0	20 341	67	1 371.0
沃 川 郡	26 761	43	1 163.0	22 955	44	1 014.0
永 同 郡	20 912	63	1 310.0	15 369	67	1 035.0
鏡 川 郡	23 599	77	1 808.0	20 119	79	1 593.0
槐 山 郡	36 457	57	2 095.0	31 056	59	1 831.0
陰 城 郡	17 226	59	1 011.0	14 680	59	865.0
中 原 郡	45 882	76	3 466.0	39 505	79	3 125.0
堤 川 郡	35 240	63	2 234.0	27 300	68	1 844.0
丹 陽 郡	25 064	51	1 280.0	22 640	52	1 186.0
忠 清 南 道	514 234	65	33 643.5	440 870	67	29 471.6
大 田 市	2 249	65	146.4	1 911	67	128.4
天 安 市	7 520	65	488.9	6 205	68	423.7
錦 山 郡	22 718	68	1 538.4	18 934	69	1 307.5
大 德 郡	20 396	65	1 320.1	16 134	67	1 085.3
燕 岐 郡	18 135	62	1 133.4	15 544	65	1 003.0
公 州 郡	41 895	68	2 839.0	34 742	69	2 398.6
論 山 郡	32 044	59	1 893.2	27 303	60	1 650.6
扶 餘 郡	27 419	70	1 923.0	21 688	72	1 560.7

## 63. PULSES PRODUCTION BY SHI AND GUN (3)

Continued

小豆 Red bean			綠豆 Green bean			By Kind / By Shi. & Gun
面積 Sowed Area	段收 Y.P.T.	收穫量 Production	面積 Sowed Area	段收 Y.P.T.	收穫量 Production	
94	64	6.0	—	—	—	Sokcheo City
3 577	48	171.0	433	37	15.9	Chunseong-gun
6 940	59	406.5	366	44	15.9	Hongcheon-gun
7 772	55	424.9	403	47	18.9	Hoengseong-gun
3 912	54	212.7	372	50	18.5	Weonseong-gun
3 326	50	165.3	569	41	23.1	Yeongweol-gun
8 758	51	448.1	93	43	4.0	Pyeongchang-gun
6 270	52	327.4	945	37	34.6	Jeongseon-gun
1 601	73	117.0	189	48	9.0	Cheolweon-gun
766	59	45.3	73	41	3.0	Hwachon-gun
1 871	41	77.4	147	37	5.4	Yanggu-gun
1 036	54	56.0	110	33	3.6	Inje-gun
511	55	28.2	33	48	1.6	Goseong-gun
543	62	33.8	—	—	—	Yangyang-gun
1 642	62	101.9	137	49	6.8	Myeongju-gun
1 825	68	124.7	214	41	8.7	Samcheok-gun
31 079	61	1 890.0	3 619	49	178.0	Chungcheong-bug-do
347	92	32.0	42	48	2.0	Cheongju City
980	76	74.0	—	—	—	Chungju City
4 533	74	334.0	455	55	25.0	Cheongweon-gun
2 801	64	178.0	436	50	22.0	Beeun-gun
1 893	43	81.0	343	41	14.0	Okcheon-gun
2 994	50	149.0	991	49	49.0	Yeongdong-gun
2 192	75	165.0	—	—	—	Jincheon-gun
2 775	53	146.0	1 352	49	65.0	Goesan-gun
2 128	61	129.0	—	—	—	Eumseong-gun
3 325	74	246.0	—	—	—	Jungweon-gun
5 640	53	297.0	—	—	—	Jecheon-gun
1 471	40	59.0	—	—	—	Danyang-gun
44 627	65	2 891.8	13 017	45	580.6	Chungcheong-nam-do
198	64	12.7	42	43	1.8	Daejeon City
834	56	46.5	161	38	6.2	Cheonan City
2 516	67	169.1	470	51	23.9	Geumsan-gun
1 944	62	122.2	665	52	34.4	Daedeok-gun
1 362	63	86.4	168	32	5.4	Yeongi-gun
4 382	69	302.8	1 087	45	48.9	Gongju-gun
2 984	56	167.1	723	39	28.3	Ronsan-gun
3 086	70	217.2	1 299	53	68.9	Buyeo-gun



## 63. 市郡別豆類生産實績 (4)

繼續

穀種別 市郡別	菜豆 Kidney bean			豌豆 Peas		
	面積 Sowed Area	段收 Y.P.T.	收穫量 Production	面積 Sowed Area	段收 Y.P.T.	收穫量 Production
東 草 市	—	—	—	—	—	—
春 城 郡	271	40	10.8	124	30	3.7
洪 川 郡	260	53	13.9	—	—	—
横 城 郡	978	48	47.2	—	—	—
原 城 郡	38	45	1.7	87	68	5.9
寧 越 郡	57	33	1.9	—	—	—
平 昌 郡	93	63	5.9	4	50	0.2
旌 善 郡	36	56	2.0	99	59	5.9
鐵 善 郡	—	—	—	—	—	—
華 川 郡	—	—	—	—	—	—
楊 口 郡	—	—	—	—	—	—
麟 蹄 郡	59	34	2.0	—	—	—
高 城 郡	—	—	—	4	50	0.2
襄 陽 郡	—	—	—	—	—	—
溟 州 郡	—	—	—	—	—	—
三 陟 郡	17	29	0.5	137	55	7.5
忠 清 北 道	810	48	39.0	438	48	21.0
清 州 市	—	—	—	33	61	2.0
忠 州 市	—	—	—	—	—	—
清 原 郡	183	55	10.0	94	53	5.0
報 恩 郡	357	50	18.0	32	63	2.0
沃 川 郡	97	31	3.0	66	45	3.0
永 同 郡	35	57	2.0	149	47	7.0
鎮 川 郡	—	—	—	—	—	—
槐 山 郡	138	43	6.0	64	31	2.0
陰 城 郡	—	—	—	—	—	—
中 原 郡	—	—	—	—	—	—
堤 川 郡	—	—	—	—	—	—
丹 陽 郡	—	—	—	—	—	—
忠 清 南 道	3 210	54	172.1	1 356	46	61.7
大 田 市	10	60	0.6	6	33	0.2
天 安 市	151	53	8.0	—	—	—
錦 山 郡	—	—	—	230	43	10.0
大 德 郡	482	57	27.4	141	50	7.0
燕 岐 郡	161	50	8.1	—	—	—
公 州 郡	1 228	56	68.4	285	47	13.4
論 山 郡	363	54	19.6	112	43	4.8
扶 餘 郡	—	—	—	—	—	—

## 63. PULSES PRODUCTION BY SHI AND GUN (4)

Continued

落花生 Peanut			其他豆类 Other beans			By Kind / By Shi. & Gun
面積 Sowed Area	段收 Y.P.T.	收穫量 Production	面積 Sowed Area	段收 Y.P.T.	收穫量 Production	
—	—	—	183	45	8.2	Sokcho City
280	57	15.9	372	44	16.5	Chunseong-gun
40	43	1.7	1 044	41	42.5	Hongcheon-gun
60	38	2.3	1 665	49	81.5	Hoengseong-gun
313	38	11.9	720	55	39.3	Weonseong-gun
36	44	1.6	182	47	8.5	Yeongweol-gun
—	—	—	1 649	43	71.3	Pyeongchang-gun
12	33	0.4	2 222	42	92.6	Jeongseon-gun
145	69	10.0	736	53	39.0	Cheolweon-gun
44	43	1.9	487	52	25.5	Hwacheon-gun
—	—	—	647	47	30.2	Yanggu-gun
—	—	—	624	48	30.0	Inje-gun
35	60	2.1	559	44	24.7	Goseong-gun
33	61	2.0	229	36	8.2	Yangyang-gun
61	49	3.0	592	45	26.4	Myeongju-gun
—	—	—	846	44	36.8	Samcheok-gun
1 587	99	157.0	12 523	35	435.0	Chungcheong-bug-do
28	107	3.0	11	91	1.0	Cheongju City
70	100	7.0	190	58	11.0	Chungju City
741	96	71.0	515	41	21.0	Cheongweon-gun
45	67	3.0	646	39	25.0	Boeun-gun
107	93	10.0	1 300	29	38.0	Okcheon-gun
280	114	32.0	1 094	33	36.0	Yeongdong-gun
32	94	3.0	1 256	37	47.0	Jincheon-gun
40	100	4.0	1 032	39	40.0	Goesan-gun
60	100	6.0	358	31	11.0	Eumseong-gun
152	99	15.0	2 900	28	80.0	Jungweon-gun
—	—	—	2 300	40	93.0	Jecheon-gun
32	94	3.0	921	35	32.0	Danyang-gun
2 124	57	120.5	9 030	38	345.2	Chungcheong-nam-do
—	—	—	82	32	2.7	Daejeon City
—	—	—	169	27	4.5	Cheonan City
68	55	3.7	500	48	24.2	Geumsan-gun
140	61	8.5	890	40	35.3	Daedeok-gun
88	49	4.3	812	32	26.2	Yeongi-gun
171	40	6.9	—	—	—	Gongju-gun
186	38	7.1	373	42	15.7	Ronsan-gun
850	62	52.8	496	47	23.4	Buyeo-gun

## 63. 市郡別豆類生產實績 (5)

繼續

穀種別 市郡別	合計			大豆		
	面積	段收	收穫量	面積	段收	收穫量
	Sowed Area	Y.P.T.	Production	Sowed Area	Y.P.T.	Production
舒保青洪禮	16 579	64	1 064.2	13 784	66	909.9
川寧郡	22 805	62	1 413.9	17 442	63	1 104.8
陽城郡	18 984	65	1 239.4	15 551	67	1 041.1
山原郡	31 574	64	2 026.4	28 127	65	1 826.4
瑞唐牙天	40 556	64	2 582.6	35 948	64	2 300.0
山原郡	88 506	65	5 796.3	78 060	68	5 272.5
天津郡	40 426	65	2 634.8	36 300	66	2 397.6
山原郡	43 622	70	3 071.9	39 388	71	2 805.7
山原郡	38 806	65	2 531.6	33 809	73	2 255.8
全羅北道	281 771	62	17 567.4	240 885	63	15 239.7
全州市	1 349	62	84.3	1 092	64	70.1
群裡市	96	67	6.5	76	69	5.3
完州郡	79	58	4.6	60	58	3.5
安東郡	21 995	72	1 580.5	19 039	74	1 414.2
茂長郡	24 879	62	1 544.6	20 561	63	1 301.0
任南郡	18 855	58	1 092.2	17 095	59	1 003.4
淳昌郡	20 717	63	1 312.2	18 906	63	1 205.7
原昌郡	19 146	62	1 194.4	14 908	64	947.9
高扶郡	26 860	59	1 587.9	24 939	60	1 490.0
沃溝郡	17 615	64	1 132.9	15 442	65	1 010.9
益山郡	31 040	62	1 924.2	27 379	62	1 694.5
全羅南道	21 958	58	1 282.1	17 784	59	1 057.8
光州市	21 908	62	1 365.9	18 484	63	1 169.5
麗水市	26 660	59	1 564.0	22 594	59	1 341.5
順光市	9 290	69	636.4	8 306	69	573.8
潭谷郡	19 324	65	1 253.7	14 220	67	950.6
光州郡	10 398	59	612.4	7 839	61	474.6
麗水市	1 210	77	93.1	1 210	77	93.1
順光市	1 022	65	66.7	793	68	53.9
潭谷市	3 240	43	139.0	2 740	42	116.0
麗水市	11 220	65	729.4	7 758	61	475.2
陽城郡	16 617	53	880.5	13 455	53	719.2
陽城郡	11 456	64	734.3	9 488	65	619.6
陽城郡	8 550	59	504.7	7 398	61	450.0
陽城郡	17 150	41	695.5	16 000	40	635.0
陽城郡	16 912	74	1 255.8	12 910	84	1 079.1
麗水市	18 061	54	972.1	15 254	55	832.3

## 63. PULSES PRODUCTION BY SHI AND GUN (5)

Continued

小豆 Red bean			綠豆 Green bean			By Kind / By Shi. & Gun
面積 Sowed Area	段收 Y.P.T.	收穫量 Production	面積 Sowed Area	段收 Y.P.T.	收穫量 Production	
1 692	57	96.5	419	51	21.5	Seocheon-gun
4 093	62	252.4	856	45	38.2	Boryeong-gun
2 366	62	147.5	515	46	23.8	Cheongyang-gun
2 558	66	168.0	400	39	15.4	Hongseong-gun
3 033	72	217.7	542	48	26.2	Yesan-gun
5 031	63	317.8	3 568	38	137.0	Seosan-gun
2 707	65	176.6	814	45	37.0	Dangju-gun
2 656	67	177.6	668	61	40.9	Asan-gun
3 185	67	213.7	620	37	22.8	Chonweon-gun
23 465	61	1 433.9	3 711	50	184.4	Jeonla-bug-do
129	60	7.7	35	57	2.0	Jeonju City
7	57	0.4	—	—	—	Gunsan City
11	63	0.7	—	—	—	Iri City
1 719	58	100.2	85	56	4.8	Wanju-gun
3 106	59	184.7	305	46	14.1	Jinan-gun
976	55	53.7	187	45	8.5	Muju-gun
1 199	62	74.7	357	54	19.3	Jongsu-gun
2 776	63	173.6	250	48	11.9	Imsil-gun
805	59	47.2	45	44	2.0	Namweon-gun
750	63	47.4	73	30	2.2	Sunchang-gun
1,413	67	94.1	306	47	14.3	Jeongeub-gun
1 841	58	106.8	783	51	39.8	Gochang-gun
2 282	61	140.2	492	50	24.7	Buan-gun
2 619	59	154.1	214	56	12.1	Gimje-gun
617	67	41.4	49	57	2.8	Okgu-gun
3 215	64	207.0	530	49	25.9	Iksan-gun
34 156	61	2 098.3	9 607	46	439.3	Jeonla-nam-do
1 373	61	84.1	103	34	3.5	Gwangju City
—	—	—	—	—	—	Mokpo City
113	58	6.6	17	53	0.9	Yeosu City
280	32	9.0	40	50	2.0	Suncheon City
1 893	74	140.2	415	53	21.9	Gwangsan-gun
1 773	58	103.6	612	43	26.2	Damyang-gun
1 129	68	76.5	189	46	8.7	Gokseong-gun
589	57	33.3	359	35	12.7	Gurye-gun
530	52	27.7	—	—	—	Gwangyang-gun
1 628	56	90.4	1 750	39	68.2	Yeocheon-gun
1 664	53	88.0	—	—	—	Seongju-gun

63. 市郡別豆類生産實績 (6)

繼 續

穀種別 市郡別	菜 豆 Kidney bean			豌豆 Peas		
	面積 Sowed Area	段收 Y.P.T.	收穫量 Production	面積 Sowed Area	段收 Y.P.T.	收穫量 Production
管保	193	63	12.2	104	65	6.8
寧陽	—	—	—	—	—	—
洪城	13	23	0.3	—	—	—
禮山	33	45	1.5	—	—	—
瑞山	113	51	5.8	83	42	3.5
唐津	25	44	1.1	73	41	3.0
牙山	—	—	—	229	40	9.1
天原	102	60	6.1	53	42	2.2
	336	39	13.0	40	44	1.7
全羅北道	3 979	50	199.6	1 129	50	56.0
全州	32	56	1.8	31	45	1.4
群山市	10	50	0.5	—	—	—
禮里市	8	50	0.4	—	—	—
完州	119	62	7.4	—	—	—
鎭安郡	473	51	24.0	55	47	2.6
茂朱郡	513	46	23.5	66	32	2.1
長原郡	—	—	—	—	—	—
任原郡	839	49	41.4	150	51	7.7
南淳郡	10	40	0.4	35	40	1.4
井谷郡	823	51	42.0	145	61	8.8
高扶郡	65	37	2.4	63	37	2.3
金湍郡	32	47	1.5	201	48	9.7
沃溝郡	12	58	0.7	120	44	5.3
益山郡	32	50	1.6	66	63	4.2
	155	57	8.8	40	57	2.3
	856	50	43.2	157	52	8.2
全羅南道	467	53	24.6	805	54	43.7
光州	29	45	1.3	32	50	1.6
木浦	—	—	—	—	—	—
麗水	—	—	—	—	—	—
順天	—	—	—	—	—	—
光陽	283	65	18.3	46	120	5.5
潭陽	9	44	0.4	74	38	2.8
谷求	—	—	—	57	46	2.6
麗川	5	40	0.2	18	44	0.8
麗昇	—	—	—	—	—	—
	3	33	0.1	—	—	—
	—	—	—	—	—	—

## 63. PULSES PRODUCTION BY SHI AND GUN (6)

Continued

落花生 Peanut			其他豆类 Other beans			By Kind / By Shi. & Gun
面積 Sowed Area	段收 Y.P.T.	收穫量 Production	面積 Sowed Area	段收 Y.P.T.	收穫量 Production	
45	91	4.1	342	39	13.2	Seocheon-gun
—	—	—	414	45	18.5	Boryeong-gun
91	96	8.7	448	40	18.0	Cheongyang-gun
88	28	2.5	368	34	12.6	Hongseong-gun
21	38	0.8	816	35	28.6	Yesan-gun
37	84	3.1	1 712	36	61.8	Seosan-gun
32	44	1.4	344	38	13.1	Dangjin-gun
213	59	12.6	542	49	26.8	Asan-gun
94	42	4.0	722	29	20.6	Cheonweon-gun
805	81	65.5	7 797	50	388.3	Jeonla-bug-do
30	44	1.3	—	—	—	Jeonju City
3	100	0.3	—	—	—	Gunsan City
—	—	—	—	—	—	Iri City
105	85	8.9	928	49	45.0	Wanju-gun
19	32	0.6	360	49	17.6	Jinon-gun
18	56	1.0	—	—	—	Muju-gun
17	88	1.5	238	46	11.0	Jangsu-gun
23	81	1.9	200	50	10.0	Imsil-gun
34	76	2.6	992	45	44.3	Namweon-gun
115	83	9.6	267	45	12.0	Sunchang-gun
223	90	20.1	1 591	61	96.5	Jeongeub-gun
51	78	4.0	1 266	49	62.5	Gochang-gun
42	86	3.6	476	48	22.9	Buan-gun
19	79	1.5	1 116	44	49.0	Gimje-gun
8	88	0.7	115	57	6.6	Okgu-gun
98	81	7.9	248	44	10.9	Iksan-gun
638	97	61.6	18 634	47	872.4	Jeonla-nam-do
50	100	5.0	972	44	42.3	Gwangju City
—	—	—	—	—	—	Mokpo City
—	—	—	99	54	5.3	Yeosu City
—	—	—	180	67	12.0	Suncheon City
20	45	0.9	805	84	67.4	Gwangsan-gun
15	60	0.9	679	40	27.4	Damyang-gun
13	85	1.1	580	44	25.8	Gokseong-gun
4	100	0.4	177	41	7.3	Gurye-gun
20	105	2.1	600	51	30.7	Gwangyang-gun
34	59	2.0	587	27	16.0	Yeocheon-gun
12	67	0.8	1 131	45	51.0	Seungju-gun

63. 市郡別豆類生産實績 (7)

繼 續

穀種別 市郡別	合 計 Total			大 豆 Soy bean		
	面積 Sowed Area	段收 Y.P.T.	收穫量 Production	面積 Sowed Area	段收 Y.P.T.	收穫量 Production
高 興 郡	28 489	61	1 747.0	25 729	62	1 597.9
寶 順 郡	17 234	50	871.3	14 414	51	739.5
和 順 郡	24 780	35	867.0	21 200	34	728.0
長 興 郡	17 306	55	949.1	15 089	57	857.8
康 興 郡	17 029	55	946.8	14 117	56	796.2
海 南 郡	29 222	58	1 680.9	26 102	57	1 487.0
靈 岩 郡	26 361	58	1 532.0	24 290	59	1 436.0
務 安 郡	44 530	55	2 436.0	40 140	56	2 238.0
羅 州 郡	19 023	64	1 223.4	15 128	65	985.0
咸 平 郡	16 122	65	1 045.0	13 076	57	751.0
靈 光 郡	15 715	55	871.7	13 523	54	736.0
長 城 郡	18 887	57	1 077.4	13 489	59	795.8
完 島 郡	10 280	55	563.1	8 452	56	473.0
珍 島 郡	16 779	67	1 114.9	13 692	65	900.0
慶 尙 北 道	686 327	44	29 969.6	622 308	44	27 213.9
大 邱 市	7 197	26	185.7	7 089	26	183.0
浦 項 市	2 128	37	79.6	1 683	36	60.5
慶 州 市	8 656	44	382.0	8 393	44	372.6
金 泉 市	3 145	44	137.0	2 913	43	125.4
安 東 市	1 373	49	67.1	1 180	49	57.8
達 城 郡	27 533	44	1 214.8	25 379	45	1 139.1
軍 威 郡	13 621	46	629.0	12 490	45	564.0
義 城 郡	33 541	43	1 430.4	31 485	43	1 356.5
安 東 郡	46 950	42	1 957.8	41 629	42	1 745.5
青 松 郡	12 707	37	467.1	11 195	37	418.4
英 陽 郡	12 734	14	172.7	12 025	12	145.6
盈 日 郡	5 131	35	179.8	4 262	37	156.5
迎 日 郡	43 105	36	1 533.8	40 705	36	1 469.6
永 川 郡	43 379	34	1 469.9	40 509	34	1 380.2
水 原 郡	47 679	35	1 691.7	45 792	36	1 636.0
慶 山 郡	18 595	30	550.9	16 593	31	506.7
清 道 郡	14 981	43	643.3	13 334	44	592.9
高 靈 郡	12 137	62	749.0	8 030	50	399.4
漆 谷 郡	32 735	44	1 433.6	28 484	44	1 260.9
善 州 郡	22 067	24	531.3	19 925	24	482.3
尚 州 郡	51 817	46	2 366.7	48 688	46	2 231.3
聞 州 郡	33 458	46	1 553.4	29 093	45	1 309.1
慶 山 郡	54 608	52	2 862.0	49 858	53	2 648.5
慶 山 郡	26 748	58	1 552.3	22 662	60	1 374.5

## 63. PULSES PRODUCTION BY SHI AND GUN (7)

Continued

小豆 Red bean			綠豆 Green bean			By Kind / By Shi. & Gun
面積 Sowed Area	段收 Y.P.T.	收穫量 Production	面積 Sowed Area	段收 Y.P.T.	收穫量 Production	
1 364	58	79.6	672	51	34.1	Goheung-gun
1 822	48	87.8	479	48	23.2	Boseong-gun
2 160	37	81.0	370	22	8.0	Hwasun-gun
1 162	44	51.3	739	36	26.7	Jangheung-gun
1 371	56	76.5	792	50	39.7	Gangjin-gun
2 070	63	131.2	450	60	27.2	Haenam-gun
1 020	53	54.0	—	—	—	Yeongam-gun
1 380	57	78.0	—	—	—	Muan-gun
1 907	64	121.9	544	58	31.5	Raju-gun
1 653	137	226.0	760	57	43.0	Hampyeong-gun
1 098	50	55.0	294	40	11.7	Yeonggwang-gun
3 005	58	174.0	246	53	13.1	Jangseong-gun
825	59	48.6	512	39	20.0	Wando-gun
2 347	74	174.0	264	64	17.0	Jindo-gun
28 327	45	1 282.5	4 831	31	148.3	Gyeongsang-tug-do
36	25	0.9	3	33	0.1	Daegu City
169	37	6.3	77	29	2.2	Pohang City
224	38	8.5	29	24	0.7	Gyeongju City
137	49	6.7	30	40	1.2	Geumcheon City
38	47	1.8	22	45	1.0	Andong City
989	44	43.5	—	—	—	Dalseong-gun
369	10	38.5	100	33	3.3	Gunwi-gun
810	41	33.3	249	31	7.7	Euiseong-gun
1 707	46	79.3	481	27	13.0	Andong-gun
1 098	33	36.7	136	24	3.3	Cheongsong-gun
494	42	20.7	29	31	0.9	Yeongyang-gun
284	30	8.6	182	18	3.2	Yeongdeok-gun
1 294	33	42.9	117	28	3.3	Yeongil-gun
2 319	33	76.1	130	35	4.6	Weolseong-gun
1 026	36	37.2	131	21	2.8	Yeongcheon-gun
868	30	26.0	—	—	—	Gyeongsan-gun
870	32	28.0	44	30	1.3	Cheongdo-gun
229	39	9.0	27	15	0.4	Goryeong-gun
819	40	32.3	954	17	16.2	Seongju-gun
650	22	14.6	109	20	2.2	Chilgok-gun
1 872	46	85.7	458	45	20.8	Geumneung-gun
385	48	18.5	66	35	2.3	Seonsan-gun
2 724	53	145.4	567	37	21.1	Sangju-gun
1 829	58	105.4	104	55	5.7	Mungyeong-gun



63. 市郡別豆類生産実績 (8)

穀種別 市郡別		菜豆 Kidney bean			豌豆 Peas		
		面積 Sowed Area	段收 Y.P.T.	收穫量 Production	面積 Sowed Area	段收 Y.P.T.	收穫量 Production
高寶和長康 海靈務羅威 靈長莞珍	興城順興津	8	38	0.3	24	42	1.0
	郡郡郡郡郡	—	—	—	65	35	2.3
	郡郡郡郡郡	—	—	—	—	—	—
	郡郡郡郡郡	—	—	—	27	48	1.3
	郡郡郡郡郡	—	—	—	39	43	1.7
	南岩安州平	20	50	1.0	240	58	14.0
	郡郡郡郡郡	—	—	—	—	—	—
	郡郡郡郡郡	—	—	—	5	100	0.5
	郡郡郡郡郡	110	27	3.0	76	39	3.0
	郡郡郡郡郡	—	—	—	18	56	1.0
光城島島	—	—	—	—	—	—	
郡郡郡郡郡	—	—	—	—	—	—	
郡郡郡郡郡	—	—	—	84	67	5.6	
慶尚北道	1 779	44	78.3	1 703	38	65.2	
大浦慶金安 達軍義安青 英盈迎月永 慶清高星漆 金善尚開	邱項州泉東	—	—	—	5	20	0.1
	市市市市市	55	58	3.2	144	51	7.4
	市市市市市	—	—	—	10	20	0.2
	市市市市市	—	—	—	12	83	1.0
	市市市市市	12	42	0.5	17	59	1.0
	郡郡郡郡郡	—	—	—	—	—	—
	郡郡郡郡郡	23	239	5.5	33	36	1.2
	郡郡郡郡郡	—	—	—	406	30	12.1
	郡郡郡郡郡	1 264	41	51.9	173	30	5.2
	郡郡郡郡郡	—	—	—	—	—	—
	郡郡郡郡郡	15	30	0.5	20	30	0.6
	郡郡郡郡郡	—	—	—	4	25	0.1
	郡郡郡郡郡	10	20	0.2	22	23	0.5
	郡郡郡郡郡	40	25	1.0	1	0	0
	郡郡郡郡郡	28	18	0.5	35	14	0.5
郡郡郡郡郡	—	—	—	—	—	—	
郡郡郡郡郡	—	—	—	5	—	—	
郡郡郡郡郡	—	—	—	8	25	0.2	
郡郡郡郡郡	—	—	—	13	15	0.2	
郡郡郡郡郡	50	42	2.1	84	39	3.3	
郡郡郡郡郡	—	—	—	44	43	1.9	
郡郡郡郡郡	—	—	—	169	37	6.2	
郡郡郡郡郡	—	—	—	177	45	8.0	
郡郡郡郡郡	6	50	0.3	43	91	3.9	

## 63. PULSES PRODUCTION BY SHI AND GUN (8)

Continued

落花生 Peanut			其他豆类 Other beans			By Kind / By Shi. & Gun
面積 Sowed Area	段收 Y.P.T.	收穫量 Production	面積 Sowed Area	段收 Y.P.T.	收穫量 Production	
—	—	—	692	49	34.1	Goheung-gun
—	—	—	454	41	18.5	Boseong-gun
—	—	—	1 050	48	50.0	Hwasun-gun
8	100	0.8	281	40	11.2	Jangheung-gun
9	89	0.8	701	46	31.9	Gangjin-gun
70	100	7.0	270	50	13.5	Haenam-gun
—	—	—	1 051	40	42.0	Yeongam-gun
10	100	1.0	3 000	40	119.0	Muan-gun
326	112	36.5	1 113	43	48.0	Raju-gun
40	50	2.0	407	42	17.0	Hampyeong-gun
—	—	—	782	87	68.0	Yeonggwang-gun
—	—	—	2 147	44	94.5	Jangseong-gun
—	—	—	491	44	21.5	Wando-gun
7	43	0.3	385	47	18.0	Jindo-gun
12 492	59	733.8	14 887	30	447.6	Gyeongsang-bug-do
10	30	0.3	54	24	1.3	Daegu City
—	—	—	—	—	—	Pohang City
—	—	—	—	—	—	Gyeongju City
—	—	—	53	51	2.7	Geumcheon City
101	48	4.8	3	67	0.2	Andong City
740	32	23.5	425	20	8.7	Dalseong-gun
331	32	10.5	275	22	6.0	Gunwi-gun
491	36	17.6	100	32	3.2	Euiseong-gun
1 324	40	52.6	372	28	10.3	Andong-gun
91	39	3.6	187	27	5.1	Cheongsong-gun
30	40	1.2	121	26	3.2	Yeongyang-gun
175	29	5.1	224	28	6.3	Yeongdeok-gun
24	25	0.6	933	18	16.7	Yeongil-gun
39	23	0.9	341	21	7.1	Weolseong-gun
220	28	6.1	447	19	8.6	Yeongcheon-gun
130	21	2.7	1 004	15	15.5	Gyeongsan-gun
219	41	8.9	509	24	12.2	Cheongdo-gun
3 363	98	328.1	480	25	11.9	Goryeong-gun
703	51	35.6	1 762	50	88.4	Seongju-gun
827	17	14.0	422	30	12.8	Chilgok-gun
30	47	1.4	725	35	25.6	Geumneung-gun
2 755	64	175.1	990	43	42.2	Seonsan-gun
289	38	10.9	993	28	28.1	Sangju-gun
90	70	6.3	2 014	28	56.2	Mungyeong-gun

## 63. 市郡別豆類生産實績 (9)

繼 續

穀種別 市郡別	合 計			大 豆		
	Total			Soy bean		
	面積 Sowed Area	段收 Y.P.T.	收穫量 Production	面積 Sowed Area	段收 Y.P.T.	收穫量 Production
禮泉郡	33 112	56	1 875.0	27 876	58	1 620.2
泉州郡	25 093	51	1 275.8	23 595	51	1 208.8
化珍郡	43 819	58	2 543.0	40 611	59	2 400.6
蔚陵郡	8 097	53	427.2	6 698	54	362.3
蔚陵郡	181	43	7.7	132	43	5.7
慶尚南道	258 193	38	9 931.7	205 765	39	8 049.5
馬山郡	475	54	25.5	400	54	21.6
晉州郡	1 234	53	64.9	1 126	52	58.6
忠清南道	310	64	19.9	249	65	16.2
鎮海郡	125	50	6.2	79	48	3.8
三浦市	3 063	55	169.0	1 310	61	79.3
蔚山郡	8 257	43	356.5	7 188	43	309.7
晉州郡	11 308	22	247.6	7 706	20	157.0
宜寧郡	11 592	27	315.7	7 180	28	202.4
咸安郡	9 955	29	284.2	6 215	27	165.0
昌寧郡	28 844	31	893.5	22 339	30	679.4
密陽郡	28 586	42	1 214.6	24 500	43	1 065.0
梁山郡	4 411	48	210.5	3 203	50	161.7
蔚山郡	18 103	30	547.9	15 555	30	466.8
東萊郡	8 539	35	303.0	8 229	36	295.2
金海郡	11 256	46	518.4	9 619	47	453.9
昌原郡	7 959	42	336.0	5 672	43	245.8
統營郡	2 047	30	62.1	1 299	34	44.4
巨濟郡	2 937	43	125.8	2 275	44	100.1
固城郡	8 750	46	402.0	6 719	46	308.0
泗川郡	7 828	39	306.5	6 636	39	262.8
南道	2 901	51	148.6	2 468	53	130.2
海東郡	6 856	55	378.8	5 666	56	317.4
清陽郡	8 092	65	523.2	6 420	67	427.3
咸陽郡	13 025	39	504.3	9 654	39	375.6
居昌郡	22 565	48	1 072.9	19 090	49	932.7
陝川郡	29 175	31	894.1	24 968	31	769.6
濟州道	44 140	40	1 748.8	36 115	40	1 458.9
濟州郡	10 180	46	467.1	8 219	47	388.9
北道	23 665	38	908.0	18 970	39	743.0
南道	10 295	36	373.7	8 926	37	327.0

## 63. PULSES PRODUCTION BY SHI AND GUN (9)

Continued

小豆 Red bean			綠豆 Green bean			By Kind / By Shi & Gun
面積 Sowed Area	段收 Y.P.T.	收穫量 Production	面積 Sowed Area	段收 Y.P.T.	收穫量 Production	
3 389	55	185.6	375	37	14.0	Yecheon-gun
916	50	45.5	190	47	9.0	Yeongju-gun
1 902	52	98.7	100	37	3.7	Bonghwa-gun
858	53	45.8	118	36	4.2	Uljin-gun
22	45	1.0	3	33	0.1	Ulreung-gun
26 620	34	902.9	4 092	38	153.5	Gyeongsang-nam-do
20	45	0.9	—	—	—	Masan City
25	40	1.0	44	64	2.8	Jinju City
20	45	0.9	25	72	1.8	Chungmu City
20	45	0.9	11	64	0.7	Jinhae City
454	42	18.9	489	56	27.5	Samcheonpo City
653	36	23.5	23	43	1.0	Ulsan City
1 711	23	38.4	502	24	11.8	Jinyang-gun
1 517	21	32.6	400	25	10.0	Euiryeong-gun
1 095	24	25.9	249	29	7.4	Haman-gun
2 810	29	82.5	—	—	—	Changryeong-gun
2 476	33	80.9	—	—	—	Milyang-gun
814	41	33.1	177	39	6.9	Yansan-gun
1 323	30	39.9	259	31	8.0	Ulju-gun
200	27	5.3	—	—	—	Dongrae-gun
923	37	33.9	188	41	7.7	Gimhae-gun
1 162	35	40.4	559	41	23.1	Changweon-gun
227	22	5.0	94	26	2.4	Tongyeong-gun
393	38	15.1	189	37	7.0	Geoje-gun
1 366	45	61.0	—	—	—	Goseong-gun
663	33	22.2	170	34	5.8	Sacheon-gun
311	41	13.0	64	42	2.7	Namhae-gun
825	52	43.2	114	45	5.0	Hadong-gun
917	59	54.4	82	44	3.6	Sancheong-gun
1 855	37	68.7	293	39	11.5	Hamyang-gun
2 394	38	91.4	160	43	6.8	Geochang-gun
2 446	29	69.9	—	—	—	Habcheon-gun
5 871	38	221.4	269	33	8.9	Jeju-do
1 659	41	68.1	269	33	8.9	Jeju City
3 088	37	115.0	—	—	—	Bukjeju-gun
1 124	34	38.3	—	—	—	Namjeju-gun

## 63. 市郡別豆類生産實績 (10)

敬 請

穀種別 市郡別	菜豆 Kidney bean			豌豆 Peas			
	面積 Sowed Area	段收 Y.P.T.	收穫量 Production	面積 Sowed Area	段收 Y.P.T.	收穫量 Production	
醴 陵 茶 奉 蔚 鬱	泉州郡	175	49	220	45	9.8	
	彰化郡	81	42	34	29	1.0	
	珍陵郡	20	35	0.7	6	0.2	
	蔚鬱郡	—	—	—	18	33	0.6
慶尚南道	134	31	4.1	790	42	33.1	
馬 晉 忠 鎮 三 蔚 晉 宜 咸 昌 密 梁 蔚 東 金 昌 統 巨 固 泗 南 河 山 咸 居 陝	山州	—	—	—	—	—	
	武海	—	—	—	29	62	1.8
	千浦	—	—	—	3	67	0.2
	山陽	—	—	—	—	—	
	寧安	134	31	4.1	31	35	1.0
	咸昌	—	—	—	67	30	2.0
	密梁	—	—	—	15	13	0.2
	蔚東	—	—	—	—	—	
	金昌	—	—	—	63	33	2.0
	統巨	—	—	—	—	—	
	固泗	—	—	—	—	—	
	南河	—	—	—	30	40	1.2
	山咸	—	—	—	39	72	2.8
	居陝	—	—	—	—	—	
濟州道	濟州	21	43	0.9	12	25	0.3
	北南	21	43	0.9	12	25	0.3
	州郡	—	—	—	—	—	
	州郡	—	—	—	—	—	
蔚 蔚 蔚 蔚	蔚蔚	—	—	—	180	46	8.3
	蔚蔚	—	—	—	298	39	11.7
	蔚蔚	—	—	—	5	40	0.2
	蔚蔚	—	—	—	—	—	

## 63. PULSES PRODUCTION BY SHI AND GUN (10)

Continued

落花生 Peanut			其他豆类 Other beans			By Kind / By Shi & Gun
面積 Sowed Area	段收 Y.P.T.	收穫量 Production	面積 Sowed Area	段收 Y.P.T.	收穫量 Production	
436	44	19.4	641	27	17.5	Yecheon-gun
29	45	1.3	248	27	6.8	Yeongju-gun
20	60	1.2	1 160	33	37.9	Bonghwa-gun
25	84	2.1	398	32	12.8	Uljin-gun
—	—	—	6	50	0.3	Ulleung-gun
7 151	36	254.6	13 641	39	534.0	Gyeongsang-nam-do
—	—	—	55	55	3.0	Masan City
10	70	0.7	—	—	—	Jinju City
—	—	—	16	62	1.0	Chungmu City
—	—	—	12	50	0.6	Jinhae City
—	—	—	810	53	43.3	Samcheonpo City
100	57	5.7	293	57	16.6	Ulsan City
713	28	20.0	645	30	19.4	Jinyang-gun
1 570	28	44.6	724	28	20.0	Euiryeong-gun
933	35	32.4	1 448	37	53.3	Haman-gun
2,753	40	110.4	942	23	21.2	Changryeong-gun
—	—	—	1 610	43	68.7	Milyang-gun
—	—	—	154	44	6.8	Yongsan-gun
—	—	—	966	34	33.2	Ulju-gun
—	—	—	110	23	2.5	Dongrae-gun
10	0	0	486	45	21.7	Gimhae-gun
68	34	2.3	459	47	21.6	Changweon-gun
—	—	—	427	24	10.3	Tongyeong-gun
—	—	—	80	45	3.6	Geoje-gun
—	—	—	665	49	33.0	Goseong-gun
—	—	—	329	43	14.0	Sacheon-gun
—	—	—	58	46	2.7	Namhae-gun
—	—	—	251	52	13.2	Hadong-gun
212	69	14.7	281	53	14.9	Sancheong-gun
—	—	—	925	40	36.8	Hamyang-gun
—	—	—	916	46	41.8	Goechang-gun
782	30	23.8	979	31	30.8	Habcheon-gun
—	—	—	1 852	32	58.4	Jeju-do
—	—	—	—	—	—	Jeju City
—	—	—	1 607	31	50.0	Bukjeju-gun
—	—	—	245	34	8.4	Namjeju-gun

面積：段歩  
 收穫：kg  
 收穫量：t

64. 市郡別薯類生產實績 (1)

區分 市郡別	合計			合計
	面積 Planted Area	段收 Y.P.T.	收穫量 Production	White 面積 Planted Area
奈良特別市	7 388	1 103	8 150.3	3 956
東大區	254	1 155	293.5	183
城東區	3 755	1 101	4 133.7	2 456
城西區	788	1 282	1 010.6	423
西大區	184	1 107	204.0	87
麻浦區	10	1 200	12.0	—
永登浦區	2 397	1 042	2 496.5	807
釜山市	2 077	1 012	2 102.0	223
西影區	117	975	114.1	11
釜山島嶼區	155	1 039	161.0	8
釜山東萊區	1 091	1 003	1 094.0	99
	714	1 026	732.9	105
京畿道	126 645	1 178	149 184.7	49 134
仁川市	8 542	1 284	10 975.1	4 736
水原市	2 628	1 104	2 900.0	539
議政府	892	1 204	1 074.2	491
高陽市	3 824	1 349	5 157.3	2 509
廣州市	7 456	1 196	8 918.4	3 725
楊州郡	8 550	1 160	9 916.5	4 441
抱川郡	4 688	1 086	5 089.4	2 892
加平郡	2 529	961	2 430.3	1 493
楊口郡	4 879	1 192	5 814.0	2 541
麟蹄郡	9 934	1 123	11 157.3	1 783
利川郡	8 725	1 281	11 181.5	2 561
龍仁郡	7 488	1 098	8 223.9	2 850
安城郡	8 460	1 288	10 901.3	2 623
平澤郡	7 447	1 137	8 466.5	2 417
華城郡	10 849	1 055	11 440.7	2 491
始興郡	5 290	1 207	6 387.6	2 351
富川郡	5 484	1 249	6 847.4	1 865
金華郡	3 773	1 172	4 421.7	1 406
江陵郡	6 703	1 277	8 556.5	1 697
坡州郡	4 061	1 168	4 743.0	1 965
漣川郡	3 329	1 133	3 773.6	1 537
漣蹄郡	1 114	726	808.5	221
江原道	160 899	850	136 753.9	141 426
春川市	1 293	1 309	1 692.5	892
原州市	919	866	795.7	660
江陵市	4 584	775	3 551.8	4 429

By Shi & Gun 255

64. POTATOES PRODUCTION BY SHI AND GUN (1)

Area : Tanbo  
Unit : Y.P.T. : kg  
Production : t

자 Potatoes		고 구 마 Sweet Potatoes			Classification / By Shi & Gun
段收 Y.P.T.	收穫量 Production	面積 Planted Area	段收 Y.P.T.	收穫量 Production	
1 186	4 690.2	3 432	1 008	3 460.1	Seoul Special City
1 145	209.5	71	1 183	84.0	Dongdaemun-gu
1 192	2 926.4	1 299	929	1 207.3	Seongdong-gu
1 182	500.1	365	1 399	510.5	Seongbuk-gu
1 144	99.5	97	1 077	104.5	Seodaemun-gu
—	—	10	1 200	12.0	Mapo-gu
1 183	954.7	1 590	970	1 541.8	Yeongdeungpo-gu
937	209.0	1 854	1 021	1 893.0	Busan City
909	10.0	106	982	104.1	Seo-gu
750	6.0	147	1 054	155.0	Yeongdo-gu
929	92.0	992	1 010	1 002.0	Busanjin-gu
962	101.0	609	1 038	631.9	Dongrae-gu
1 223	60 095.7	77 511	1 149	89 089.0	Gyeonggi-do
1 290	6 110.0	3 806	1 278	4 865.1	Incheon City
1 030	555.0	2 089	1 123	2 345.0	Suwon City
1 166	572.7	401	1 251	501.5	Uijeongbu City
1 383	3 470.0	1 315	1 283	1 687.3	Goyang-gun
1 240	4 619.4	3 731	1 152	4 299.0	Gwangju-gun
1 238	5 496.6	4 109	1 076	4 419.9	Yangju-gun
1 100	3 180.2	1 796	1 063	1 909.2	Pocheon-gun
887	1 324.3	1 036	1 067	1 106.0	Gapyeong-gun
1 214	3 085.7	2 338	1 167	2 728.3	Yangpyeong-gun
1 205	2 149.0	8 151	1 105	9 008.3	Yeoju-gun
1 310	3 354.9	6 164	1 270	7 826.6	Icheon-gun
1 152	3 283.0	4 638	1 065	4 940.9	Yongin-gun
1 386	3 635.3	5 837	1 245	7 266.0	Anseong-gun
1 268	3 064.4	5 030	1 073	5 402.1	Pyeongtaek-gun
1 021	2 543.2	8 358	1 064	8 897.5	Hwaseong-gun
1 258	2 957.8	2 939	1 167	3 429.8	Siheung-gun
1 328	2 477.4	3 619	1 208	4 370.0	Bucheon-gun
1 033	1 451.8	2 367	1 254	2 969.9	Gimpo-gun
1 266	2 148.8	5 006	1 280	6 407.7	Ganghwa-gun
1 255	2 465.3	2 096	1 087	2 277.7	Paju-gun
1 288	1 980.0	1,792	1 001	1 793.6	Yeoncheon-gun
773	170.9	893	714	637.6	Ongjin-gun
818	115 688.0	19 473	1 082	21 065.9	Gangweon-do
1 306	1 165.0	401	1 315	527.5	Chuncheon City
790	521.0	259	1 061	274.7	Weonju City
754	3 341.0	155	1 360	210.8	Gangneung City



64. 市郡別薯類生産實績 (2)

繼 續

區 分 市 郡 別	合 計 Total			白 White
	面 積 Planted Area	段 收 Y.P.T.	收 穫 量 Production	面 積 Planted Area
東 草 市	1 799	925	1 664.9	1 476
春 坂 郡	9 722	951	9 243.3	7 218
洪 川 郡	14 350	751	10 782.1	11 737
横 城 郡	15 500	870	13 489.2	11 903
原 城 郡	8 162	764	6 237.2	6 357
寧 越 郡	6 153	643	3 957.8	5 645
平 昌 郡	22 496	924	20 795.5	22 056
旌 善 郡	13 867	754	10 457.6	13 493
鐵 原 郡	3 965	988	3 919.0	2 782
華 川 郡	2 218	610	1 351.9	1 486
楊 口 郡	2 998	564	1 691.0	2 528
麟 蹄 郡	4 281	619	2 649.0	4 006
高 城 郡	8 229	781	6 425.0	6 535
襄 陽 郡	7 740	612	4 739.6	7 229
溟 州 郡	16 147	1 031	16 649.4	14 759
三 陟 郡	16 476	1 011	16 661.4	16 235
忠 清 北 道	125 094	1 043	130 419.4	47 350
清 州 市	1 702	1 359	2 312.2	316
忠 州 市	2 239	1 058	2 368.0	813
清 原 郡	22 129	989	21 895.0	6 518
報 恩 郡	13 858	1 035	14 344.0	3 922
沃 川 郡	10 270	1 018	10 454.2	2 164
永 同 郡	11 247	1 001	11 259.0	4 278
鎮 川 郡	5 471	869	4 753.0	1 791
槐 山 郡	13 647	842	11 485.0	6 455
陰 城 郡	9 326	992	9 249.0	2 055
中 原 郡	16 579	1 502	24 897.0	5 660
堤 川 郡	11 753	912	10 713.0	8 263
丹 陽 郡	6 873	973	6 690.0	5 115
忠 清 南 道	175 810	1 089	191 482.6	26 432
大 田 市	1 247	1 145	1 428.4	370
天 安 市	2 427	1 085	2 634.2	349
錦 山 郡	11 624	1 091	12 681.6	2 787
大 德 郡	11 525	1 146	13 210.8	2 468
燕 岐 郡	8 902	1 167	10 394.5	1 476
公 州 郡	13 954	1 096	15 288.3	3 096
論 山 郡	16 574	1 057	17 522.9	2 367
扶 餘 郡	12 129	1 118	13 559.0	2 187

## 64. POTATOES PRODUCTION BY SHI AND GUN (2)

Continued

자 Potatoes		고 구 마 Sweet Potatoes			Classification / By Shi & Gun
段收 Y.P.T.	收穫量 Production	面積 Planted Area	段收 Y.P.T.	收穫量 Production	
950	1 402.0	323	814	262.9	Sokcheo City
900	6 495.0	2 504	1 098	2 748.3	Chunseong-gun
681	7 990.0	2 613	1 069	2 792.1	Hongcheon-gun
800	9 520.0	3 597	1 103	3 969.2	Hoengseong-gun
707	4 492.0	1 805	967	1 745.2	Weonseong-gun
619	3 492.0	508	917	465.8	Yeongweol-gun
908	20 034.0	440	1 730	761.5	Pyeongchang-gun
744	10 041.0	374	1 113	416.6	Jeongseon-gun
1 056	2 938.0	1 183	829	981.0	Cheolweon-gun
523	777.0	732	785	574.9	Hwacheon-gun
363	918.0	470	1 645	773.0	Yanggu-gun
613	2 456.0	275	702	193.0	Inje-gun
726	4 747.0	1 694	991	1 678.0	Goseong-gun
594	4 293.0	511	874	446.6	Yangyang-gun
993	14 661.0	1 388	1 433	1 988.4	Myeongju-gun
1 010	16 405.0	241	1 064	256.4	Samcheok-gun
887	42 008.4	77 744	1 137	88 411.0	Chungcheong-bug-do
1 219	385.2	1 386	1 390	1 927.0	Cheongju City
764	621.0	1 426	1 225	1 747.0	Chungju City
901	5 870.0	15 611	1 027	16 025.0	Cheongweon-gun
808	3 170.0	9 936	1 125	11 174.0	Boeun-gun
792	1 713.2	8 106	1 078	8 741.0	Okcheon-gun
946	4 048.0	6 969	1 035	7 211.0	Yeongdong-gun
638	1 143.0	3 680	981	3 610.0	Jincheon-gun
720	4 648.0	7 192	951	6 837.0	Goesan-gun
1 032	2 120.0	7 271	980	7 129.0	Eumseong-gun
1 024	5 795.0	10 919	1 749	19 102.0	Jungweon-gun
888	7 335.0	3 490	968	3 378.0	Jecheon-gun
1 009	5 160.0	1 758	870	1 530.0	Danyang-gun
1 043	27 572.8	149 378	1 097	163 909.8	Chungcheong-nam-do
1 203	445.0	877	1 121	983.4	Daejeon City
1 135	396.2	2 078	1 077	2 238.0	Cheonan City
1 059	2 951.8	8 837	1 101	9 729.8	Gumson-gun
952	2 350.6	9 057	1 199	10 860.2	Daedeok-gun
1 044	1 540.8	7 426	1 192	8 853.7	Yeongi-gun
1 069	3 309.5	10 858	1 103	11 978.8	Gongju-gun
916	2 168.6	14 207	1 081	15 354.3	Ronsan-gun
1 167	2 552.3	9 942	1 107	11 006.7	Buyeo-gun

## 64. 市郡別薯類生產實績 (3)

繼續

區 分 市郡別	合 計			白 薯 面積
	面積 Planted Area	收 穫 Y.P.T.	收 穫 量 Production	
舒保青	7 882	1 064	8 389.7	492
寧陽	16 168	1 097	17 736.3	784
城山	7 164	1 050	7 524.6	987
洪禮	10 485	1 113	11 674.5	1 242
瑞唐	11 529	992	11 435.0	1 221
牙天	16 478	1 099	18 112.9	2 389
山原	7 376	1 076	7 936.9	1 044
	12 007	1 056	12 682.7	1 936
	8 339	1 112	9 270.3	1 237
全 羅 北 道	268 502	1 794	302 222.9	23 435
全州	3 319	1 093	3 628.0	286
蔚山	210	1 120	235.2	14
金寧	1 109	1 021	1 132.8	19
完州	17 975	1 130	20 320.6	884
安東	13 083	1 037	13 572.6	2 284
茂朱	8 033	1 064	8 549.6	2 194
長湍	8 076	1 033	8 342.7	1 086
任南	8 891	1 031	9 169.4	1 445
淳昌	15 151	1 085	16 437.7	3 024
淳昌	11 179	1 030	11 510.8	1 188
井高	46 668	1 169	54 551.5	1 780
扶安	24 363	1 148	27 971.3	2 605
金溝	27 076	1 154	31 232.4	1 354
沃津	26 073	1 122	29 259.8	1 154
益山	9 513	1 101	10 476.6	330
益山	47 783	1 168	55 831.9	3 788
全 羅 南 道	350 693	1 191	417 751.1	18 705
光州	3 079	1 080	3 324.2	816
浦天	840	1 636	1 374.6	20
麗水	2 844	1 311	3 729.0	28
順天	1 588	1 227	1 949.1	108
光陽	7 114	1 045	7 437.3	462
潭陽	6 933	1 004	6 957.9	1 807
谷求	7 901	1 019	8 050.6	1 927
光陽	7 471	1 158	8 654.5	1 521
麗川	6 210	1 195	7 424.6	1 171
麗川	39 002	1 247	48 631.9	347
昇州	13 774	1 104	15 201.8	638

64. POTATOES PRODUCTION BY SHI AND GUN (3)

Continued

자 Potatoes		고 子 마 Sweet Potatoes				Classification / By Shi & Gun
段收 Y.P.T.	收穫量 Production	面積 Planted Area	段收 Y.P.T.	收穫量 Production		
1 099	540.5	7 390	1 062	7 849.2	Seocheon-gun	
1 132	887.4	15 384	1 095	16 848.9	Boryeong-gun	
1 014	1 031.0	6 177	1 056	6 523.6	Cheongyang-gun	
1 070	1 329.4	9 243	1 119	10 345.1	Hongseong-gun	
941	1 149.5	10 308	998	10 285.5	Yesan-gun	
1 041	2 487.0	14 089	1 109	15 625.9	Seosan-gun	
1 036	1 081.7	6 332	1 083	6 855.2	Dangjin-gun	
1 100	2 129.6	10 071	1 048	10 553.1	Asan-gun	
1 012	1 251.9	7 102	1 129	8 018.4	Cheonweon-gun	
998	23 377.1	245 067	1 138	278 845.8	Jeolla-bug-do	
1 045	299.0	3 033	1 097	3 329.0	Jeonju City	
1 107	15.5	196	1 121	219.7	Gunsan City	
1 100	20.9	1 090	1 020	1 111.9	Ili City	
1 091	964.2	17 091	1 133	19 356.4	Wanju-gun	
1 004	2 293.6	10 799	1 044	11 279.0	Jinan-gu	
1 111	2 436.9	5 839	1 047	6 112.7	Muju-gun	
1 096	1 190.5	6 990	1 023	7 152.2	Jangsu-gun	
1 083	1 565.3	7 446	1 021	7 604.1	Imsil-gun	
1 016	3 073.6	12 127	1 102	13 364.1	Namweon-gun	
1 053	1 251.1	9 991	1 027	10 259.7	Sunchang-gun	
878	1 562.5	44 888	1 180	52 989.0	Jeongeub-gun	
1 023	2 664.8	21 758	1 163	25 306.5	Gochang-gun	
998	1 351.0	25 722	1 162	29 881.4	Buan-gun	
893	1 030.0	24 919	1 133	28 229.8	Gimje-gun	
884	291.7	9 183	1 110	10 184.9	Okgu-gun	
889	3 366.5	43 995	1 193	52 465.4	Iksan-gun	
935	17 494.3	331 988	1 206	400 256.8	Jeolla-nam-do	
950	775.2	2 263	1 126	2 549.0	Gwangju City	
930	18.6	820	1 653	1 356.0	Mokpo City	
1 000	28.0	2 816	1 314	3 701.0	Yeosu City	
820	88.6	1 480	1 257	1 860.5	Suncheon City	
780	360.4	6 652	1 064	7 076.9	Gwangsan-gun	
870	1 572.1	5 126	1 051	5 385.8	Damyang-gun	
950	1 830.6	5 974	1 041	6 220.0	Gokseong-gun	
880	1 338.5	5 950	1 230	7 316.0	Gurye-gun	
1 500	1 756.0	5 039	1 125	5 668.6	Gwangyang-gun	
860	298.4	38 655	1 250	48 333.5	Yeocheon-gun	
884	564.2	13 136	1 114	14 637.6	Seungju-gun	

64. 市郡別薯類生產實績 (4)

繼 續

區 分 市 郡 別	合 計 Total			畧 White
	面 積 Planted Area	段 收 Y.P.T.	收 穫 量 Production	面 積 Planted Area
高 興 郡	32 523	1 230	40 016.8	251
寶 城 郡	12 707	1 163	14 783.9	1 979
和 順 郡	9 944	1 354	13 471.9	1 854
長 興 郡	8 217	1 225	10 072.5	396
康 津 郡	9 474	999	9 463.0	422
海 南 郡	30 901	1 077	33 285.9	191
靈 岩 郡	9 615	1 141	10 976.3	350
務 安 郡	35 459	1 460	51 768.8	475
羅 州 郡	28 104	1 122	31 545.3	1 796
咸 平 郡	10 886	1 563	17 016.3	259
靈 光 郡	11 508	1 064	12 242.4	331
長 城 郡	15 222	969	14 747.6	1 476
莞 島 郡	28 590	1 258	35 975.0	—
珍 島 郡	10 787	895	9 649.9	80
<b>慶 尙 北 道</b>	<b>212 194</b>	<b>835</b>	<b>177 082.7</b>	<b>118 568</b>
大 浦 市	1 012	938	949.4	563
浦 項 市	449	899	403.8	263
慶 州 市	1 611	895	1 442.4	676
金 安 市	1 297	873	1 132.4	477
東 津 市	618	861	532.0	435
達 城 郡	5 601	873	4 889.9	1 959
義 城 郡	3 965	760	3 013.4	2 323
安 東 郡	8 473	792	6 707.8	4 299
青 松 郡	10 413	777	8 094.8	6 398
英 陽 郡	8 081	893	7 212.8	7 081
盈 日 郡	6 815	779	5 307.3	5 839
迎 日 郡	11 038	876	9 664.2	4 947
月 城 郡	9 146	750	6 855.6	2 071
永 川 郡	5 335	682	3 640.5	2 440
慶 山 郡	7 462	685	5 116.5	3 024
高 靈 郡	4 022	768	3 087.6	1 523
高 靈 郡	5 312	788	4 183.3	962
漆 谷 郡	4 972	815	4 054.4	2 469
漆 谷 郡	7 918	797	6 313.6	3 116
漆 谷 郡	5 699	939	5 352.3	2 007
金 善 郡	14 270	1 071	15 288.2	5 819
尚 州 郡	5 091	735	3 742.7	1 512
尚 州 郡	9 981	873	8 713.2	3 253
尚 州 郡	5 994	923	5 534.6	2 164

64. POTATOES PRODUCTION BY SHI AND GUN (4)

Continued

자 Potatoes		고 구 마 Sweet Potatoes			Classification / By Shi & Gun
段收 Y.P.T.	收穫量 Production	面積 Planted Area	段收 Y.P.T.	收穫量 Production	
920	230.8	32 272	1 233	39 786.0	Goheung-gun
910	1 800.9	10 728	1 210	12 983.0	Boseong-gun
925	1 714.9	8 090	1 453	11 757.0	Hwasun-gun
880	348.5	7 821	1 243	9 724.0	Jangheung-gun
850	358.7	9 052	1 006	9 104.3	Gangjin-gun
1 125	214.9	30 710	1 077	33 071.0	Haenam-gun
855	299.3	9 265	1 152	10 677.0	Yeongam-gun
870	413.3	34 984	1 468	51 355.5	Muan-gun
920	1 652.3	26 308	1 136	29 893.0	Raju-gun
870	225.3	10 627	1 580	16 791.0	Hampyeong-gun
862	285.4	11 177	1 070	11 957.0	Yeonggwang-gun
850	1 254.6	13 746	982	13 493.0	Jangseong-gun
—	—	28 590	1 258	35 975.0	Wando-gun
810	64.8	10 707	895	9 585.1	Jindo-gun
840	99 551.5	93 626	828	77 531.2	Gyeongsang-bug-do
1 113	626.4	449	719	323.0	Daegu City
1 010	265.5	186	743	138.3	Pohang City
951	643.0	935	855	799.4	Gyeongju City
969	462.0	820	817	670.4	Geumcheon City
885	385.0	183	803	147.0	Andong City
889	1 742.4	3 642	864	3 147.5	Dalseong-gun
705	1 638.7	1 642	837	1 374.7	Gunwi-gun
822	3 535.8	4 174	760	3 172.0	Eulseong-gun
803	5 137.6	4 015	736	2 957.2	Andong-gun
910	6 447.0	1 000	766	765.8	Cheongsong-gun
788	4 601.1	976	724	706.2	Yeongyang-gun
833	4 122.5	6 091	910	5 541.7	Yeongdeok-gun
939	1 945.6	7 075	694	4 910.0	Yeongil-gun
731	1 783.9	2 895	640	1 856.6	Wealseong-gun
821	2 483.7	4 438	593	2 632.8	Yeongcheon-gun
923	1 405.1	2 499	673	1 682.5	Gyeongsan-gun
710	683.2	4 350	805	3 500.1	Cheongdo-gun
815	2 012.6	2 503	816	2 041.8	Goryeong-gun
844	2 630.1	4 802	767	3 683.5	Seongju-gun
1 013	2 033.0	3 692	899	3 319.3	Chilgok-gun
1 108	6 446.7	8 451	1 046	8 841.5	Geumneung-gun
780	1 179.5	3 579	716	2 563.2	Seonsan-gun
829	2 697.4	6 728	894	6 015.8	Sangju-gun
823	1 779.9	3 830	980	3 754.7	Mungyeong-gun

## 64. 市郡別薯類生產實績 (5)

繼 續

區 分 市 郡 別	合 計			甘
	面 積 Planted Area	段 收 Y.P.T.	收 穫 量 Production	面 積 Planted Area
醴 泉 郡	13 808	893	12 326.5	5 764
榮 州 郡	13 985	869	12 157.1	10 357
奉 化 郡	23 435	810	18 976.7	21 923
蔚 珍 郡	12 530	773	9 687.7	11 194
鬱 陵 郡	3 861	700	2 702.0	3 710
慶 尙 南 道	264 196	879	232 279.8	40 138
馬 山 市	210	786	165.1	60
晉 州 市	3 369	947	3 189.8	468
忠 清 市	2 994	801	2 399.5	33
鎭 海 市	1 025	633	649.3	38
三 浦 市	3 547	1 636	5 804.2	25
蔚 山 市	4 374	610	2 666.6	646
晉 寧 郡	30 051	1 001	30 078.6	3 858
宜 安 郡	11 720	660	7 739.0	570
咸 昌 郡	13 439	524	7 041.2	1 291
昌 寧 郡	14 420	1 092	15 742.3	2 080
密 陽 郡	12 738	722	9 197.9	2 162
梁 山 郡	2 552	1 075	2 744.4	375
蔚 州 郡	4 978	1 059	5 269.3	659
東 萊 郡	2 644	645	1 706.5	420
金 海 郡	10 068	869	8 750.4	5 912
昌 原 郡	15 192	807	12 256.4	719
統 城 郡	20 967	807	16 920.4	—
泗 川 郡	13 555	640	8 677.3	45
巨 濟 郡	16 451	1 051	17 290.5	624
泗 川 郡	11 212	1 112	12 469.3	1 098
南 海 郡	19 604	1 210	23 728.8	630
河 東 郡	12 032	786	9 452.3	2 789
山 清 郡	14 497	956	13 855.9	5 210
咸 陽 郡	10 112	829	6 357.0	5 812
居 昌 郡	6 065	715	4 338.2	2 640
陝 川 郡	6 380	694	3 789.6	1 974
濟 州 島	115 982	1 428	165 589.3	2 143
濟 州 市	3 703	1 369	5 070.6	86
北 濟 州 郡	28 353	1 247	35 360.4	387
南 濟 州 郡	83 926	1 491	125 158.3	1 670

64. POTATOES PRODUCTION BY SHI AND GUN (5)

Continued

자 Potatoes		고 구 마 Sweet Potatoes			Classification / By Shi & Gun
段收 Y.P.T.	收穫量 Production	面積 Planted Area	段收 Y.P.T.	收穫量 Production	
818	4 715.0	8 044	946	7 611.5	Yecheon-gun
879	9,108.6	3 628	840	3 048.5	Yeongju-gun
811	17 775.5	1 512	794	1 201.2	Bonghwa-gun
777	8 697.7	1 336	741	990.0	Uijin-gun
692	2 567.0	151	894	135.0	Uireung-gun
879	35 283.1	224 058	879	196 996.7	Gyeongsang-nam-do
778	46.7	150	789	118.4	Masan City
986	461.4	2 901	941	2 728.4	Jinju City
1 109	36.6	2 961	798	2 362.9	Chungmu City
997	37.9	987	619	611.4	Jinhae City
788	19.7	3 522	1 642	5 784.5	Samcheonpo City
715	461.9	3 728	591	2 204.7	Ulsan City
1 112	4 288.6	26 193	985	25 790.0	Jinyang-gun
667	380.0	11 150	660	7 359.0	Euiryeong-gun
766	989.1	12 148	498	6 052.1	Haman-gun
965	2 007.9	12 340	1 113	13 734.4	Changryeong-gun
1 032	2 231.2	10 576	659	6 966.7	Milyang-gun
1 026	384.9	2 177	1 084	2 359.5	Yangsan-gun
784	516.5	4 319	1 100	4 752.8	Ulju-gun
736	309.1	2 224	628	1 397.4	Dongrae-gun
1 096	6 481.9	4 156	546	2 268.5	Gimhae-gun
1 009	725.4	14 473	797	11 531.0	Changweon-gun
—	—	20 967	807	16 920.4	Tongyeong-gun
731	32.9	13 510	640	8 644.4	Geoje-gun
646	403.0	15 827	1 067	16 887.5	Goseong-gun
790	867.7	10,114	1 147	11 601.6	Sacheon-gun
675	425.0	18 974	1 228	23 303.8	Namhae-gun
799	2 229.1	9 243	781	7 223.2	Hadong-gun
818	4 261.8	9 287	1 033	9 594.1	Sancheong-gun
652	3 789.5	4 300	597	2 567.5	Hamyang-gun
792	2 091.5	3 425	656	2 246.7	Goechang-gun
914	1 803.8	4 406	451	1 985.8	Habcheon-gun
948	2 032.3	113 839	1 437	163 557.0	Jeju-do
1 129	97.1	3 617	1 375	4 973.5	Jeju City
854	330.4	27 966	1 253	35 030.0	Bukjeju-gun
961	1 604.8	82 256	1 502	123 553.5	Namjeju-gun



面積 : 1 000 000ha  
 單位 : 헥타당生產量 : 100kg  
 生產量 : 1 000 000t

65. 世界穀物生產量

作物	面積							
	世界		유럽		북.중.아메리카 N & C America		남 아 S. America	
	1948/49 1952/53	1962/63	1948/49 1952/53	1962/63	1948/49 1952/53	1962/63	1948/49 1952/53	1962/63
小麥	169.8	207.9	28.0	29.2	38.9	29.2	6.9	
大麥	38.0	28.6	12.2	9.4	1.2	1.1	0.8	
燕麥	52.0	64.9	8.9	12.3	7.2	7.4	1.0	
粟	53.7	35.0	12.5	9.1	20.0	13.6	0.8	
黍	87.4	105.3	10.4	11.0	35.8	31.7	8.3	
稷	91.4	100.4	0.2	0.1	3.3	5.1	0.3	
米	102.4	124.4	0.3	0.3	1.1	1.4	2.4	
穀類計	594.7	666.5	72.5	71.4	107.5	89.5	20.5	
豆	22.7	24.6	9.4	8.9	0.8	0.7	0.9	
油糧	10.2	15.9	—	—	0.4	0.3	0.2	
種子	38.5	48.7	5.1	5.7	2.3	3.1	2.5	
其他	83.6	105.4	2.9	3.0	19.2	21.5	6.0	
雜項	31.9	33.7	0.4	0.7	10.5	7.3	3.4	

헥타당生產量

小麥	10.1	12.6	14.7	21.1	11.6	15.9	10.7
大麥	9.9	12.2	14.6	16.7	8.0	12.6	7.4
燕麥	11.4	15.4	16.9	26.3	14.3	18.0	11.3
粟	11.6	14.5	16.0	19.5	12.7	16.6	10.6
黍	15.8	20.7	12.4	20.6	22.2	31.9	12.5
稷	5.1	7.2	8.6	13.0	12.5	26.4	7.7
米	16.1	19.9	42.9	48.4	22.1	29.6	17.1
豆	107.3	107.1	137.6	151.8	149.8	199.2	52.9
油糧	69.0	73.0	147.0	120.0	46.0	59.0	75.0

生產量

小麥	171.2	262.9	41.2	61.8	45.1	46.6	7.4
大麥	37.7	34.9	17.8	15.7	1.0	1.3	0.6
燕麥	59.1	100.1	15.0	32.4	10.2	13.3	1.1
粟	62.2	50.8	20.0	17.6	25.3	22.5	0.9
黍	138.2	217.5	12.8	22.8	79.3	101.1	10.4
稷	46.5	72.5	0.2	0.1	4.1	13.4	0.2
米	164.8	247.4	1.3	1.6	2.5	4.1	4.1
穀類計	679.7	986.1	108.3	152.0	167.5	202.3	24.7
豆	243.6	262.7	129.9	134.6	12.7	14.7	4.6
油糧	70.3	116.7	0.2	0.2	1.8	1.8	1.7
種子	23.4	32.6	2.5	2.6	1.5	2.2	1.8
其他	51.1	82.1	1.9	3.0	15.5	27.7	3.1
雜項	7.6	11.1	0.1	0.2	3.3	3.9	0.6

註. 蘇聯 및 中共 資料는 世界總計에 包含되어있음 그럼으로 各表의 世界總計에는 該國家分이 包含되어 있다

- 1 小麥, 胡麥, 大麥, 燕麥, 粟, 黍, 稷, 米
- 2 乾豆, 棉豌豆, 乾蠶豆, 雜豆
- 3 大豆, 苜蓿, 棉花, 亞麻, 菜蔬種子, 其他 및 雜項種子

65. SUMMARY OF MAJOR CROPS, BY CONTINENT Area : 1000000ha  
Unit : Yield : 100kg/ha  
Production:1000000t

Area								Crop
메리카	아 세 아		아 프 리 카		대 양 주			
1962/63	1948/49 1952/53	1962/63	1948/49 1952/53	1962/63	1948/49 1952/53	1962/63		
5.9	25.8	36.4	6.0	6.5	4.7	6.8	Wheat	
0.3	0.5	0.7	—	0.1	—	—	Rye	
1.0	9.7	11.6	5.2	4.4	0.5	0.8	Barley	
0.6	0.5	0.6	0.4	0.9	0.9	1.3	Oats	
12.4	8.7	13.0	10.2	12.8	0.1	0.1	Maize	
1.0	35.5	38.1	20.6	24.0	0.1	0.2	Millet and sorghum	
4.1	69.1	82.0	2.7	3.0	—	—	Rice, Paddy	
25.3	149.8	182.4	45.1	51.6	6.3	9.2	Total cereal <sup>1</sup>	
1.0	0.7	1.0	0.2	0.2	0.1	0.1	Potatoes	
0.2	1.3	1.7	2.5	...	—	...	Sweet Potatoes	
3.2	16.0	20.6	3.1	3.2	—	—	Total Pulses <sup>2</sup>	
8.3	21.9	30.0	7.5	10.0	—	0.1	Total oilseeds <sup>3</sup>	
4.5	8.0	11.0	3.2	3.7	—	—	Cotton	
Yield								
13.3	8.3	9.5	7.1	9.0	11.3	12.7	Wheat	
6.1	10.0	10.0	5.0	1.2	3.3	4.2	Rye	
10.5	10.2	11.2	6.5	6.6	12.1	11.6	Barley	
10.9	10.4	11.3	7.1	2.0	7.1	9.6	Oats	
13.6	8.1	10.3	8.5	11.4	17.5	22.2	Maize	
13.6	4.0	4.9	...	...	12.8	16.6	Millet and sorghum	
18.7	14.1	16.9	12.3	17.6	30.0	40.0	Rice, Paddy	
60.0	81.2	98.8	61.9	74.7	96.7	156.0	Potatoes	
94.0	94.0	102.0	69.0	...	110.0	...	Sweet Potatoes	
Production								
7.9	21.3	34.4	4.3	5.8	5.3	8.6	Wheat	
0.2	0.5	0.7	—	—	—	—	Rye	
1.0	9.9	13.0	3.4	2.9	0.6	1.0	Barley	
0.7	0.5	0.6	0.3	0.2	0.6	1.3	Oats	
16.8	7.0	13.4	8.6	14.6	0.1	0.2	Maize	
1.3	14.1	18.7	12.0	15.8	0.1	0.3	Millet and sorghum	
7.7	97.3	138.4	3.4	5.2	0.1	0.2	Rice, Paddy	
35.6	150.6	219.2	32.0	44.5	6.8	11.6	Total cereal <sup>1</sup>	
6.2	5.8	10.3	1.0	1.4	0.6	0.8	Potatoes	
2.3	12.6	17.1	17.5	...	0.1	...	Sweet Potatoes	
2.2	7.6	10.8	1.8	1.9	0.1	—	Total Pulses <sup>2</sup>	
4.9	9.3	14.2	4.2	6.9	—	0.1	Total oilseeds <sup>3</sup>	
1.0	1.1	2.0	0.7	0.9	—	—	Cotton	

Note : Data for U.S.S.R. and Mainland China are included in the world totals, insofar as they are also included in the world totals in the tables for each commodity.

1. Wheat, rye, barley, oats, maize, millet and sorghum, and rice.

2. Dry beans, dry peas, dry broad beans, chick-peas, and lentils.

3. Soybeans, groundnuts, cottonseeds, linseed, rapeseed, sesame, and sunflower seed.

面積: 1000ha  
單位: ha 當生產量: 100kg  
生產量: 1000t

66. 世界主要國의 米穀生產量

國名	面積 Area				畝 當 產 量 Yield	
	1948/49 ~ 1952/53	1960/61	1961/62	1962/63	1948/49 ~ 1952/53	1960/61
	韓國 <sup>2</sup>	1 069	1 128	1 139	1 155	...
印度 <sup>2</sup>	30 115	33 567	34 256	34 787	11.3	15.3
日本 <sup>2</sup>	2 996	3 308	3 301	3 285	40.0	48.6
菲律賓 <sup>2</sup>	9 003	10 038	9 698	9 880	13.8	16.0
西貢 <sup>2</sup>	15 876	7 285	6 858	7 275	116.1	18.0
泰國 <sup>2</sup>	5 211	5 677	5 673	6 205	13.1	13.7
緬甸 <sup>2</sup>	3 758	4 197	4 282	4 653	14.6	16.2
越南 <sup>2</sup>	1 927	3 174	3 350	*3 368	15.7	16.9
寮國 <sup>2</sup>	1 814	2 318	2 353	2 479	113.6	21.4
暹羅 <sup>2</sup>	2 350	3 198	3 179	3 161	11.8	11.6
美國 <sup>2</sup>	752	645	643	717	25.6	38.4
臺灣 <sup>2</sup>	762	766	782	794	22.1	31.0
香港 <sup>2</sup>	1 084	1 353	1 191	1 599	11.7	11.4
澳門 <sup>2</sup>	256	297	226	349	37.9	48.0
菲律賓 <sup>2</sup>	*1 295	*1 416	*1 396	*1 376	*8.8	*9.6
馬來亞 <sup>2</sup>	341	384	389	397	18.6	25.4
塞拉利昂 <sup>2</sup>	373	479	484	604	512.9	18.7
印度尼西亞 <sup>2</sup>	149	129	123	119	48.5	48.3
東卡達 <sup>2</sup>	*220	302	*324	*332	*19.3	19.9
東馬達拉 <sup>2</sup>	615	762	717	780	13.5	15.9
蘇門答臘 <sup>2</sup>	58	65	62	63	48.6	61.7
爪哇 <sup>2</sup>	*80	*160	*195	...	...	*20.2
加里曼丹 <sup>2</sup>	146	*227	*237	*257	20.4	*19.8
蘇門答臘 <sup>2</sup>	31	42	59	81	35.1	43.0
東馬達拉 <sup>2</sup>	96	143	146	134	18.0	23.0
暹羅 <sup>2</sup>	50	46	53	52	30.5	32.4
緬甸 <sup>2</sup>	174	76	64	84	11.7	15.5
泰國 <sup>2</sup>	*825	*627	620	...	66.4	*8.0
寮國 <sup>2</sup>	14	19	20	22	48.6	61.6
越南 <sup>2</sup>	16	8	15	11	22.8	33.9
中國(本土) <sup>2</sup>	*26 819	*31 500	...	...	*21.7	*27.0
蘇聯 <sup>2</sup>	1136	100	100	100	14.5	19.7
世界總計	102 400	119 300	120 400	124 400	16.1	20.1

註 1. 3個年平均 2. 植付面積 3. 4個年平均 4. 1950/51 5. 1952/53-1954/55  
6. 3個年平均 7. 1945/46-1949/50 \* 非公式集計

66. PADDY RICE, BY MAJOR COUNTRY      Area : 1000ha  
 Unit : Yield : 100kg/ha  
 Production : 1000t

生産量		生産量				Country
1961/62	1962/63	1948/49 ~ 1952/53	1960/61	1961/62	1962/63	
27.2	32.4	...	3 678	3 102	3 738	Korea <sup>2</sup>
15.2	13.8	34 011	51 297	52 210	48 026	India
50.4	52.6	11 991	16 073	16 639	17 283	Japan <sup>2</sup>
16.6	15.1	12 399	16 053	16 118	14 948	Pakistan <sup>2</sup>
18.1	18.4	9 495	13 151	12 402	13 428	Indonesia
14.5	14.8	6 846	7 789	8 247	9 158	Thailand
15.7	15.9	5 481	6 789	6 729	7 406	Burma
16.6	*17.8	3 025	5 392	5 557	*5 980	Brazil <sup>2</sup>
19.6	21.0	12 469	4 955	4 607	5 205	Viet-Nam Rep. of
12.4	12.5	2 767	3 705	3 910	3 967	Philippines
38.2	41.8	1 925	2 476	2 458	2 996	United States.
32.1	33.1	1 682	2 378	2 508	2 628	China, Taiwan
10.5	10.5	1 266	1 544	1 250	1 686	Cambodia
50.5	58.4	971	1 426	1 142	2 039	United Arab Rep. <sup>2</sup>
*9.4	*9.1	*1 134	*1 360	*1 315	*1 250	Nepal
23.8	25.3	635	975	926	1 006	Former Fed. of Malays
18.5	16.6	570	897	897	1 002	Ceylon
56.8	54.9	723	622	700	652	Italy
17.8	*21.1	*424	600	*576	*700	Iran
16.3	16.1	829	1 212	1 167	1 250	Madagascar
63.6	62.2	280	401	394	392	Spain
*19.0	...	106	*323	*370	...	Cuba
*17.2	*21.6	249	*450	*407	*555	Colombia
39.4	33.8	109	183	232	274	Turkey <sup>2</sup>
22.8	21.6	173	328	333	289	Mexico
34.4	34.1	152	149	182	178	Argentina
10.7	13.4	203	118	68	113	Iraq
8.7	...	*540	*500	540	...	Laos
66.2	60.8	68	114	134	135	Australia <sup>2</sup>
20.2	17.2	37	27	30	19	Hong-Kong
...	...	*58 188	*85 000	...	...	China, Mainland <sup>2</sup>
21.1	21.9	4202	190	250	260	U.S.S.R. <sup>2</sup>
20.3	19.9	164 800	239 800	244 700	247 400	World total

Note. <sup>1</sup> Average of 3 Years <sup>2</sup> Sown Area <sup>3</sup> Average of 4 Years <sup>4</sup> 1950/51 <sup>5</sup> 1952/53  
 —1954/55 <sup>6</sup> Average of 2 Years <sup>7</sup> 1945/46—1949/50 \* Unofficial figure

面積: 1000ha  
單位: ha 當生產量: 100kg  
生產量: 1000t

67. 世界主要國의 小麥生產量

國名	面積 Area				畝 當 產 量 Yield	
	1948/49 ~ 1952/53	1960/61	1961/62	1962/63	1948/49 ~ 1952/53	1960/61
	韓國 <sup>3</sup>	...	124	133	137	...
美國	27 756	21 001	20 862	17 620	11.2	17.6
加拿大	10 507	9 930	10 245	10 852	12.8	14.2
印度	4 264	4 358	3 997	4 570	18.3	25.2
菲律賓	9 290	13 380	12 969	13 520	6.7	7.7
伊太利	4 705	4 553	4 345	4 556	15.2	14.9
土耳其 <sup>1,3</sup>	4 487	3 599	4 198	3 438	11.5	11.0
蘇聯 <sup>1,3</sup>	4 770	7 831	7 846	7 931	10.0	11.0
澳洲	4 620	5 438	5 958	6 664	11.2	13.7
西德	4 162	4 244	3 891	4 263	8.7	8.3
西班牙	1 020	1 396	1 397	1 319	26.2	35.6
英國	4 218	4 934	4 696	4 982	8.7	8.0
法國	881	851	739	913	27.2	35.7
日本	<sup>4</sup> 2 080	3 314	...	...	<sup>4</sup> 9.0	7.8
蘇聯	<sup>4</sup> 2 728	2 836	2 969	3 043	<sup>4</sup> 10.2	12.2
阿根廷	1 464	1 361	1 401	1 393	12.5	16.9
巴西	1 385	1 051	1 014	1 095	13.8	16.8
墨西哥	1 432	1 257	1 317	1 249	12.4	19.0
智利	878	1 143	1 067	1 091	10.2	14.8
哥倫比亞	785	646	641	670	19.0	23.3
日本	1 597	1 920	1 684	1 826	6.2	7.9
菲律賓	743	602	649	641	18.5	25.4
泰國	604	840	837	736	8.8	14.2
緬甸	791	838	849	843	11.9	13.4
暹羅	323	338	275	314	20.9	24.3
印度	936	1 271	1 346	1 591	4.8	4.6
緬甸	671	1 141	1 022	743	7.4	6.3
泰國	78	82	105	154	36.5	39.0
菲律賓	98	109	116	113	26.5	34.5
蘇聯	173	*166	*160	*165	7.2	*8.7
臺灣	14	25	22	20	9.6	18.1
日本	214	27	24	36	22.9	3.7
中國	423 050	...	...	...	46.9	...
蘇聯	242 633	60 393	63 000	67 400	28.4	10.6
世界總計	169 800	202 300	202 800	207 900	10.1	12.1

註<sup>1</sup> 스웨덴(獨逸) 包含  
\* 非公式集計  
<sup>2</sup> 3個年平均    <sup>3</sup> 播種面積    <sup>4</sup> 4個年平均

## 67. WHEAT, BY MAJOR COUNTRY

Area : 1000ha  
Unit : Yield : 100kg/ha  
Production : 1000t

生産量		生産量 Production				Country
1961/62	1962/63	1948/49 ~ 1952/53	1960/61	1961/62	1962/63	
10.9	4.8	...	151	145	66	Korea <sup>3</sup>
16.1	16.9	31 066	36 539	33 604	29 765	United States
7.5	14.2	13 443	14 108	7 713	15 392	Canada
23.9	30.7	7 791	11 014	9 574	14 054	France
8.5	8.9	6 218	10 324	10 992	12 039	India
19.1	20.9	7 170	6 794	8 301	9 521	Italy
12.1	14.6	5 175	3 960	5 100	5 020	Argentina
9.1	10.8	4 771	8 590	7 135	8 581	Turkey <sup>1,3</sup>
11.3	12.5	5 161	7 449	6 727	8 353	Australia <sup>3</sup>
8.8	11.3	3 625	3 528	3 438	4 820	Spain <sup>1</sup>
28.9	34.8	2 669	4 965	4 038	4 591	Germany Fed Rep of <sup>1</sup>
8.2	8.2	3 685	3 938	3 847	4 066	Pakistan <sup>3</sup>
35.4	43.5	2 397	3 040	2 614	3 974	United Kingdom
...	...	*1 860	2 590	*2 803	*2 700	Iran
13.4	13.3	2 486	3 450	3 990	4 054	Romania <sup>3</sup>
19.9	19.4	1 833	2 303	2 792	2 700	Poland <sup>3</sup>
19.1	17.9	1 909	1 768	1 936	1 959	Hungary <sup>3</sup>
15.4	16.7	1 776	2 389	2 034	2 086	Bulgaria <sup>3</sup>
14.9	16.2	894	1 692	1 594	1 769	Greece
27.4	24.5	1 493	1 503	1 666	1 644	Czechoslovakia <sup>1</sup>
4.0	...	996	1 509	682	...	Algeria
27.4	25.4	1 375	1 531	1 781	1 630	Japan <sup>3</sup>
16.8	19.4	534	1 190	1 402	1 432	Mexico
12.6	15.0	942	1 123	1 071	1 268	Chile <sup>3</sup>
29.5	27.7	677	824	812	872	Sweden
6.4	7.0	448	592	857	1 085	Iraq
5.3	9.1	498	713	545	676	Brazil <sup>3</sup>
41.3	41.8	285	320	434	644	Denmark
27.1	37.9	260	378	316	428	Switzerland <sup>1</sup>
*8.9	*9.8	124	*145	*142	*162	Colombia
20.3	20.7	13	46	44	42	China, Taiwan
3.1	4.1	<sup>2</sup> 4	10	7	15	Burma
...	...	<sup>4</sup> 15 910	...	...	...	China, Mainland <sup>3</sup>
10.6	10.5	<sup>4</sup> 32 750	64 299	66 478	70 778	U.S.S.R. <sup>3</sup>
11.7	12.6	171 200	245 000	236 700	252 900	World total

Note <sup>1</sup> Includes spelt <sup>2</sup> Average of 3 years <sup>3</sup> Sown area  
<sup>4</sup> Average of 4 years \* Unofficial figure

270 國際統計

面積: 1000ha  
單位: ha當生產量: 100kg  
生產量: 1000t

68. 世界主要國의 大麥生產量

國名	面積 Area				畝當 Yield	
	1948/49 1952/53	1960/61	1961/62	1962/63	1948/49 1952/53	1960/61
韓國 <sup>1</sup>	...	473	471	483	...	13.2
대한민국	495	756	799	830	34.5	37.1
佛蘭西 <sup>1</sup>	129	213	201	205	15.6	20.7
佛蘭西	954	2 089	2 259	2 176	16.1	27.4
프랑스	587	980	1 120	1 138	23.9	32.9
英國 <sup>1</sup>	208	181	185	184	10.1	12.8
英國	818	1 365	1 549	1 611	25.2	31.6
土耳其 <sup>1</sup>	251	216	220	210	10.3	10.7
터키	1 972	2 836	2 786	2 800	11.5	13.0
希臘 <sup>1</sup>	47	145	154	164	23.0	27.6
그리스	836	717	680	663	12.7	18.3
蘇聯 <sup>1</sup>	1 557	1 428	1 450	1 449	12.3	10.9
스웨덴	106	323	358	370	21.7	26.2
스웨덴	606	704	693	692	17.3	24.8
蘇聯	1 8407	12 140	13 400	16 200	27.4	13.2
美國 <sup>1</sup>	2 845	2 775	2 237	2 140	14.9	15.2
미국	222	240	233	234	7.2	7.5
美國	4 095	5 641	5 239	5 030	14.3	16.6
印度 <sup>1</sup>	540	719	742	361	12.1	10.8
인도	15	37	32	28	10.3	7.8
印度	42	*56	*55	*56	11.7	*18.9
日本 <sup>1</sup>	3 128	3 378	3 223	3 315	7.8	8.0
일본	*757	920	...	...	*10.1	7.4
日本	934	1 038	1 041	1 189	7.7	7.8
日瓦爾	982	838	692	612	20.6	27.5
일본	223	255	217	220	6.7	5.9
日瓦爾	1 166	1 167	946	968	6.9	7.3
奧地利 <sup>2</sup>	455	1 145	964	820	11.7	13.5
世界總計	52 000	62 900	62 500	64 900	11.4	14.8

註 1. 播種面積 2. 1950/51

\* 非公式集計

## 68. BARLEY, BY MAJOR COUNTRY

Area : 1000ha  
unit : Yield : 100kg/ha  
Production : 1000t

生產量		生產量 Production				Country
1961/62	1962/63	1948/49 1952/53	1960/61	1961/62	1962/63	
11.3	3.3	...	623	533	161	Korea <sup>1</sup>
35.1	39.8	1 709	2 801	2 808	3 300	Denmark
18.2	13.1	201	440	365	270	Finland
24.0	27.6	1 534	5 716	5 413	6 003	France
24.3	32.9	1 402	3 221	2 722	3 744	Germany Fed. Rep. of
12.7	13.7	211	232	235	252	Greece
32.6	36.4	2 061	4 309	5 054	5 856	United Kingdom
12.7	13.6	258	232	279	285	Italy
10.6	12.5	2 270	3 700	2 948	3 500	Turkey <sup>1</sup>
27.8	20.9	109	400	428	343	Norway
19.7	19.8	1 061	1 310	1 339	1 315	Poland <sup>1</sup>
12.0	14.9	1 909	1 562	1 744	2 162	Spain
27.7	26.2	231	847	990	970	Sweden
22.7	25.3	1 046	1 745	1 581	1 752	Czechoslovakia
9.9	12.0	2 354	16 021	13 300	19 500	U.S.S.R. <sup>1</sup>
11.0	16.9	4 245	4 212	2 452	3 612	Canada
7.5	7.4	160	180	174	173	Mexico
16.4	18.9	5 843	9 390	8 615	9 502	United States
10.8	9.6	656	773	800	345	Argentina
7.6	9.7	15	29	24	28	Brazil <sup>1</sup>
*18.4	*19.3	50	*106	*101	*108	Colombia
8.9	9.5	2 437	2 717	2 866	3 152	India
...	...	*767	684	*1 002	*949	Iran
8.8	9.5	722	804	911	1 125	Iraq
28.6	28.2	2 020	2 301	1 976	1 726	Japan <sup>1</sup>
6.4	6.1	150	151	137	134	Pakistan <sup>1</sup>
2.5	...	808	847	232	...	Algeria
9.8	11.0	531	1 542	941	898	Australia <sup>1</sup>
13.7	15.4	59 100	93 000	85 700	100 100	World total

Note <sup>1</sup> Sown area <sup>2</sup>1950/51  
\* Unofficial figure



272 國際統計

面積: 1000ha  
單位: ha 當生產量: 100kg  
生產量: 1000t

69. 世界主要國의 감자生產量

國名	面積 Area				畝 當 產 量 Yield	
	1948/49 1952/53	1960/61	1961/62	1962/63	1948/49 1952/53	1960/61
韓 國 대한민국	45	48	48	45	87	73
	113	92	72	63	192	188
	95	86	77	74	152	199
佛 國 프랑스	1 124	888	890	862	122	170
	1 149	1 041	976	963	211	236
	35	39	41	43	110	110
伊 國 이탈리아	392	378	379	377	70	101
	60	57	53	50	196	220
	2 571	2 876	2 819	2 910	115	132
英 國 영국	358	395	416	409	93	117
	132	124	110	95	137	141
	496	335	284	298	190	217
蘇 聯 소련	622	566	513	506	116	90
	1 8 397	9 144	8 878	8 672	104	92
	142	119	125	118	127	164
美 國 미국	30	44	46	49	45	67
	662	565	605	557	161	207
	146	199	191	196	48	56
印 度 인도	101	...	...	...	48	...
	236	370	370	415	69	74
	14	15	...	...	1100	59
日 本 일본	42	...	...	...	...	...
	210	204	217	216	117	176
	20	76	70	70	79	63
土 耳 其 터키	79	160	147	137	77	88
	23	29	28	...	92	92
	191	203	143	166	64	102
奧 國 오스트리아	51	37	38	40	91	123
世界總計	22 700	25 200	24 700	24 600	107	113

註 1 3個年平均    2 4個年平均    3 1950/51  
4 2個年平均

## 69. POTATOES, BY MAJOR COUNTRY

Area : 1000ha  
Unit : Yield : 100kg/ha  
Production : 1000t

生産量		生産量 Production				Country
1961/62	1962/63	1948/49 1952/53	1960/61	1961/62	1962/63	
65	64	386	347	309	293	Korea
185	162	2 171	1 733	1 335	1 002	Denmark
137	129	1 442	1 717	1 057	950	Finland
161	155	13 734	15 082	14 331	13 389	France
220	261	24 254	24 545	21 504	25 091	Germany Fed. Rep. of
114	114	385	425	469	495	Greece
104	94	2 732	3 818	3 932	3 557	Italy
229	182	1 174	1 247	1 222	919	Norway
160	130	29 642	37 855	45 203	37 817	Poland
118	102	3 346	4 620	4 918	4 153	Spain
142	138	1 814	1 753	1 559	1 319	Sweden
224	227	9 444	7 273	6 358	6 765	United Kingdom
104	99	7 255	5 093	5 331	5 002	Czechoslovakia
95	80	88 612	84 374	84 310	69 677	U.S.S.R
161	182	1 807	1 949	2 012	2 141	Canada
66	70	134	294	303	342	Mexico
220	217	10 676	11 677	13 317	12 097	United States
56	58	699	1 113	1 080	1 134	Brazil
...	...	506	*600	*551	...	Colombia
69	75	1 647	2 747	2 550	3 130	India
...	...	137	89	...	...	Iran
...	...	*12	...	...	...	Iraq
177	170	2 451	3 594	3 848	3 678	Japan
64	68	159	484	448	477	Pakistan
96	109	605	1 400	1 410	1 489	Turkey
78	...	212	268	219	...	Algeria
83	88	1 231	2 072	1 184	1 453	Argentina
142	142	464	458	533	567	Australia
113	107	243 600	283 600	278 800	262 700	World total

Note 1 Average of 3 Years    2 Average of 4 Years  
 3 1950/51    4 Average 2 Years

面積: 1000ha  
單位: ha 當生產量: 100kg  
生產量: 1000t

70. 世界主要國의 고구마 및 마 生産量

國名	面積 Area				畝 當 產 量 Yield	
	1948/49 1952/53	1960/61	1961/62	1962/63	1948/49 1952/53	1960/61
韓 國 대한민국	46	62	76	91	89	85
佛 蘭 西 프랑스	...	...	...	...	...	...
伊 太 利 亞 이탈리아	...	2	2	2	...	142
스 스 英 영국	11	10	9	9	148	122
蘇 聯 소련	...	...	...	...	...	...
美 國 미국	12	17	15	16	56	60
인 도 인도	32	38	36	36	98	102
日 本 일본	402	330	327	323	151	190
파 키 스톤 파키스탄	...	...	...	...	...	...
아 르 제 리 아 알제리	11	...	...	...	100	...
오 스트 라 리 아 <sup>3</sup> 오스트리아	—	—	—	—	76	77
世 界 總 計	10 200	15 300	15 600	15,900	69	71

註 1. 2個年平均 2. 4個年平均  
3. 뉴 사우스 웨일즈는 除外됨

70. SWEET POTATOES AND YAMS,  
BY MAJOR COUNTRYArea : 1000ha  
Unit : Yield : 100kg/ha  
Production : 1000t

生産量		生産量 Production				Country
1961/62	1962/63	1948/49 1952/53	1960/61	1961/62	1962/63	
84	87	413	526	645	787	Korea
...	...	...	...	...	...	Denmark
...	...	...	...	...	...	Finland
...	...	...	...	...	...	France
...	...	...	...	...	...	Germany Fed. Rep. of <sup>1</sup>
...	...	...	...	...	...	Greece
154	168	...	28	27	29	Italy
...	...	...	...	...	...	Norway
...	...	...	...	...	...	Poland
130	127	163	116	116	109	Spain
...	...	...	...	...	...	Sweden
...	...	...	...	...	...	United Kingdom
...	...	...	...	...	...	Czechoslovakia
...	...	...	...	...	...	U. S. S. R
...	...	...	...	...	...	Canada
61	64	67	100	92	102	Mexico
87	97	978	701	690	878	United States
139	101	869	1 283	1 996	1 454	Brazil
100	100	317	388	365	366	Argentina
...	...	...	...	...	...	Colombia
73	73	2894	1 296	1 332	1 328	India
...	...	...	...	...	...	Iran
...	...	...	...	...	...	Iraq
194	192	6 074	6 277	6 333	6 217	Japan
...	...	...	...	...	...	Pakistan
...	...	...	...	...	...	Turkey
...	...	111	...	...	...	Algeria
78	86	2	1	1	2	Australia <sup>3</sup>
74	73	70 300	108 800	114 700	116 700	World total

Note <sup>1</sup> Average of 2 years <sup>2</sup> Average of 4 years<sup>3</sup> Excluding New south wales

71. 食糧作物換算表  
CONVERSION TABLE OF FOOD CROPS

穀 種 別 By Kinds	石 當 疍 數 Number of Kg Per Suk	重量 依 換 算 率 Rate of equivalent to weight	
		kg	%
正 租 Rice	100		74
白 米 Ride (polished)	144		—
大 麥(粗) Barley	105		74
裸 麥(粗) Naked Barley	138		85
精 麥(精) Barley (polished)	141		—
小 麥(粗) Wheat	138		82
小麥粉(精) Wheat (powder)	100		—
胡 麥(粗) Rye	124		73
胡麥粉(精) Rye (powder)	100		—
丕 (粗) Millet	114		70
丕 (精) Millet (polished)	142		—
𪎭 (粗) Barnyard Millet	72		54
𪎭 (精) Barnyard Millet (polished)	138		—
𪎮 𪎮(粗) Glutinous Millet	108		70
𪎮 𪎮(精) Glutinous Millet (polished)	144		—
𪎯 𪎯(粗) Sorghum	132		75
𪎯 𪎯(精) Sorghum (polished)	141		—
𪎰 𪎰 Corn	135		100
燕 麥(粗) Oat	78		65
燕 麥(精) Oat (polished)	138		—
𪎱 𪎱(粗) Buck Wheat	98		60
𪎱 𪎱(精) Buck Wheat (Polished)	120		—
大 豆 Soybean	135		100
小 豆 Redbean	150		100
綠 豆 Greenbean	150		100
豌豆 Peas	144		100
菜 豆 Kidneybean	144		100
落花生(粗) Peanut	66		60
落花生(精) Peanut (Polished)	132		—
其他豆類 Other Beans	144		100

72. 度量衡換算表 (1) 넓이 CONVERSION TABLE OF WEIGHT AND MEASURES (AREA)

평방미터 (m <sup>2</sup> ) Square meter	미터 Metric units		법 British or U.S. equivalents		尺 Korean equivalents			法		
	아아르 (a.)	헥타아르 (ha.)	평방킬로미터 (km <sup>2</sup> )	평방피트 (ft <sup>2</sup> )	평방야드 (yd <sup>2</sup> )	에이커 (ac.)	평방尺 (cheok <sup>2</sup> )	坪 (pyong)	段(反)步 (tanbo)	町步 cheongbo
1	0.01	0.0001	0.000001	10.764	1.1968	0.000247	10.89	0.3025	0.001008	0.0001
100	1	0.01	0.0001	1,076.4	119.68	0.024711	1,089	30.25	0.10083	0.01008
10,000	100	1	0.01	107,640	11,968	2.4711	108,900	3,025	10.083	1.0083
1,000,000	10,000	1	1	10,746,000	1,196,800	247.11	10,890,000	302,500	1,008.3	100.83
0.092903	0.000929	0.000009		1	0.1111	0.000022	1.0117	0.0281	0.000093	0.000009
0.83613	0.008361	0.000084		9	1	0.000207	9.1055	0.25293	0.000843	0.000084
4,046.8	40,468	0.40468	0.004047	43,560	4,840	1	44,071.2	1224.2	4.0806	0.40806
0.091827	0.000918	0.000009		0.98841	0.10982		1	0.02778	0.000092	0.000009
3.3058	0.033058	0.000331	0.000003	35,583	3,957	0.000817	36	1	0.003333	0.000333
991.74	9.9174	0.099174	0.000992	10,674.9	1,186.1	0.24506	10,800	300	1	0.1
9,917.4	99,174	0.99174	0.00992	106,749	11,861	2.4506	108,000	3,000	10	1

72. 度量衡換算表(2) 부피 CONVERSION TABLE OF WEIGHT AND MEASURES (CAPACITY)

미터법 Metric units		야드·파운드법 British or U.S. equivalents				尺貫法 Korean equivalents					
센티리터 (cl.)	리터 (l.)	입방인치 (cu in.)	입방피트 (cu ft.)	입방야드 (cu yd.)	방셴 (bsh.)	파인트 (pt.)	액갤론 (gal.)	합 (hop)	升 (sung)	斗 (tu)	石 (suk)
1	0.001	0.061024	0.000035	0.000001	0.000028	0.02113	0.000264	0.005543	0.000554	0.000055	0.000005
1,000	1	61.024	0.035315	0.001308	0.028378	2.113423	0.264177	5.5435	0.55435	0.055435	0.005543
16,386	0.016386	1	35.315	1.30796	28.3782	113.42	264.177	554.35	55.435	5.5435	5.5435
28,316.8	28.317	0.02831	1	0.000578	0.000021	0.000465	0.000034	0.0908	0.00908	0.000908	0.0000908
764,529.8	764.53	0.76453	1	0.03704	0.803653	8.5996	7.48051	156.98	15.698	1.5698	0.15698
35,238.32	35.2383	0.0352382	150.42	1.2444	0.04608	1	74.4768	9.3096	9.3096	19.5346	1.9534
473.18	0.47318	0.000473	28.875	0.01671	0.00619	0.013427	1	2.623	0.2623	0.2623	0.0262
3,785.4	3.7854	0.00378	231	0.13368	0.004951	0.10742	8	20.984	2.0984	0.20984	0.02098
180.39	0.18039	0.00180	11.08	0.00637	0.00235	0.005119	0.38123	1	0.1	0.1	0.01
1,803.9	1.8039	0.00180	110.08	0.0637	0.002359	0.05119	3.8123	10	1	0.1	0.01
18,039	18.039	0.01803	1,100.8	0.637037	0.023594	0.5119	38.123	100	10	1	0.1
180,390	180.39	0.18039	11,008	6.37037	0.23594	5.119	381.23	1,000	100	10	1

註: 1)은 美 量

美國(U.S.) 穀量 1 페크(peck) = 1/4 붓셴(bsh.) = 8.8098立(L.) = 4.884升(sung)

英國(U.K.) 穀量 1 붓셴(bsh) = 36.367 立(L.) = 2.016斗(tu)

1 페크(peck) = 1/4 붓셴(bsh) = 9.092立(L.) = 5.041升(sung)

液量 1 갤론(gal.) = 4.546立(L.) = 2.52升(sung)

1 파인트(pt.) = 1/8 갤론(gal) = 0.568立(L.) = 3.15合(hop)

72. 度量衡換算表 (3) 무게 CONVERSION TABLE OF WEGHT AND MEASURES (WEIGHT)

구 램 (g.)	미터 法 Metric units		야 아 드 파 온 드 法 British or U.S. equivalents			尺 貫 法 Korean equivalents				
	킬로그램 (kg.)	톤 (t.)	그레인 (gr.)	(磅) 1) 온스(oz.)	(磅) 1) 파운드 (lb.)	美頓 2) (t.)	英頓 3) (t.)	匁 Mom-me (mun)	斤 (kun)	貫 (kwan)
1	0.001	0.000001	15.432	0.03527	0.0022	0.000001		0.26666	0.00166	0.000266
1,000	1	0.001	15,432	35.273	2.20459	0.0011	0.00098	266.666	1.66666	0.26666
1,000,000	1,000	1		35,273	2,204.59	1.1023	0.98421	266,666.6	1,666.66	266.666
0.064798	0.000064		1	0.002285	0.000143			0.01728	0.00108	0.000017
28.3459	0.02835	0.000028	437.5	1	0.0625	0.000031	0.00027	7.56	0.04725	0.00756
453.592	0.45359	0.000454	7,000	16	1	0.000504	0.00045	120.96	0.756	0.12096
907.180	907.18	0.90718		32,000	2,000	1	0.8929	241,915	1,511.968	241.915
1,016.050	1,016.05	1.01605		35,840	2,240	1.12	1	270,944	1,693.4	270.95
3.75	0.00375	0.000004	57.872	0.1323	0.00827			1	0.00625	0.001
600	0.6	0.0006	9,259.556	21.1647	1.32279	0.000661	0.00059	160	1	0.16
3,750	3.75	0.00375	57,872	132.28	8.2672	0.00413	0.00369	1,000	6.25	1

註: 1)은 常衡

2)은 美量

3)은 英量

碼(yd.), 封度(lb.)法에는 常衡과 金衡이 있다.

貴金屬類의 計量에는 金衡으로 1카라트(200mg)를 使用한다.



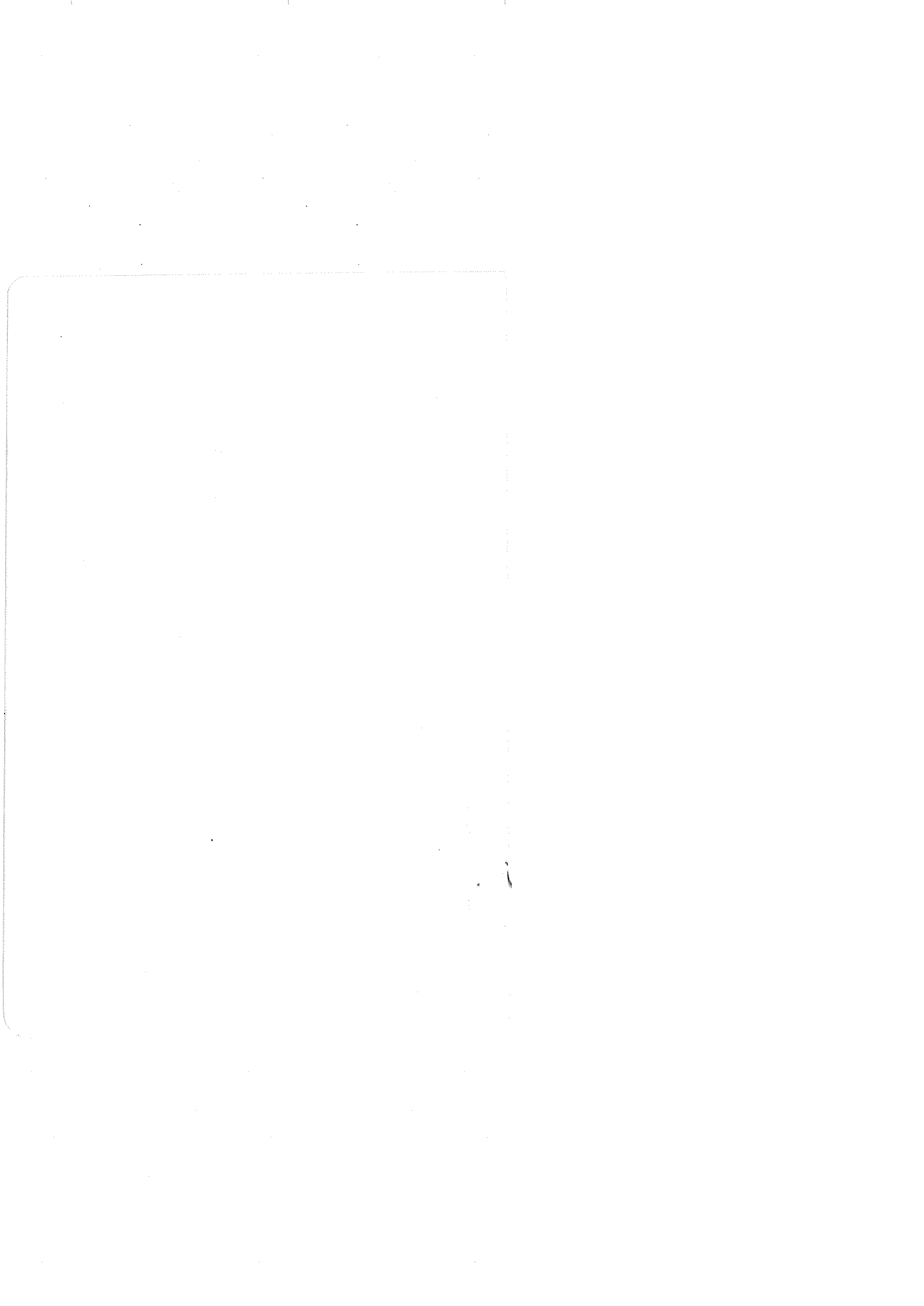

## 63. PULSES PRODUCTION BY SHI AND GUN (9)

Continued

小豆 Red bean			綠豆 Green bean			By Kind / By Shi & Gun
面積 Sowed Area	段收 Y.P.T.	收穫量 Production	面積 Sowed Area	段收 Y.P.T.	收穫量 Production	
3 389	55	185.6	375	37	14.0	Yecheon-gun
916	50	45.5	190	47	9.0	Yeongju-gun
1 902	52	98.7	100	37	3.7	Bonghwa-gun
858	53	45.8	118	36	4.2	Uljin-gun
22	45	1.0	3	33	0.1	Ulreung-gun
26 620	34	902.9	4 092	38	153.5	Gyeongsang-nam-do
20	45	0.9	—	—	—	Masan City
25	40	1.0	44	64	2.8	Jinju City
20	45	0.9	25	72	1.8	Chungmu City
20	45	0.9	11	64	0.7	Jinhae City
454	42	18.9	489	56	27.5	Samcheonpo City
653	36	23.5	23	43	1.0	Ulsan City
1 711	23	38.4	502	24	11.8	Jinyang-gun
1 517	21	32.6	400	25	10.0	Euiryeong-gun
1 095	24	25.9	249	29	7.4	Haman-gun
2 810	29	82.5	—	—	—	Changryeong-gun
2 476	33	80.9	—	—	—	Milyang-gun
814	41	33.1	177	39	6.9	Yansan-gun
1 323	30	39.9	259	31	8.0	Ulju-gun
200	27	5.3	—	—	—	Dongrae-gun
923	37	33.9	188	41	7.7	Gimhae-gun
1 162	35	40.4	559	41	23.1	Changweon-gun
227	22	5.0	94	26	2.4	Tongyeong-gun
393	38	15.1	189	37	7.0	Geoje-gun
1 366	45	61.0	—	—	—	Goseong-gun
663	33	22.2	170	34	5.8	Sacheon-gun
311	41	13.0	64	42	2.7	Nemhae-gun
825	52	43.2	114	45	5.0	Hadong-gun
917	59	54.4	82	44	3.6	Sancheong-gun
1 855	37	68.7	293	39	11.5	Hamyang-gun
2 394	38	91.4	160	43	6.8	Geochang-gun
2 446	29	69.9	—	—	—	Habcheon-gun
5 871	38	221.4	269	33	8.9	Jeju-do
1 659	41	68.1	269	33	8.9	Jeju City
3 088	37	115.0	—	—	—	Bukjeju-gun
1 124	34	38.3	—	—	—	Namjeju-gun

63. 市郡別豆類生産実績 (10)

續

穀種別 市郡別	菜豆 Kidney bean			豌豆 Peas		
	面積	段收	收穫量	面積	段收	收穫量
	Sowed Area	Y.P.T.	Production	Sowed Area	Y.P.T.	Production
醴泉奉蔚蔚 泉州化珍陵	175	49	8.5	220	45	9.8
	81	42	3.4	34	29	1.0
	20	35	0.7	6	33	0.2
	—	—	—	18	33	0.6
慶尚南道	134	31	4.1	790	42	33.1
馬晉忠鎮三蔚晉宜咸昌密梁蔚東金昌統巨固泗南河山咸居陝 山州武海浦 山陽寧安寧 陽山州萊海 原營濟城川 海東清陽昌川	—	—	—	—	—	—
	—	—	—	29	62	1.8
	—	—	—	3	67	0.2
	—	—	—	—	—	—
	—	—	—	31	35	1.0
	134	31	4.1	67	30	2.0
	—	—	—	15	13	0.2
	—	—	—	—	—	—
	—	—	—	63	33	2.0
	—	—	—	—	—	—
	—	—	—	30	40	1.2
	—	—	—	39	72	2.8
	—	—	—	—	—	—
	—	—	—	30	57	1.7
	—	—	—	—	—	—
—	—	—	180	46	8.3	
—	—	—	298	39	11.7	
—	—	—	5	40	0.2	
—	—	—	—	—	—	
濟州道	21	43	0.9	12	25	0.3
濟北南 濟州	21	43	0.9	12	25	0.3
	—	—	—	—	—	—

## 63. PULSES PRODUCTION BY SHI AND GUN (10)

Continued

落花生 Peanut			其他豆类 Other beans			By Kind / By Shi & Gun
面積 Sowed Area	段收 Y.P.T.	收穫量 Production	面積 Sowed Area	段收 Y.P.T.	收穫量 Production	
436	44	19.4	641	27	17.5	Yecheon-gun
29	45	1.3	248	27	6.8	Yeongju-gun
20	60	1.2	1 160	33	37.9	Bonghwa-gun
25	84	2.1	398	32	12.8	Uijin-gun
—	—	—	6	50	0.3	Uineung-gun
7 151	36	254.6	13 641	39	534.0	Gyeongsang-nam-do
—	—	—	55	55	3.0	Masan City
10	70	0.7	—	—	—	Jinju City
—	—	—	16	62	1.0	Chungmu City
—	—	—	12	50	0.6	Jinhae City
—	—	—	810	53	43.3	Samcheonpo City
100	57	5.7	293	57	16.6	Ulsan City
713	28	20.0	645	30	19.4	Jinyang-gun
1 570	28	44.6	724	28	20.0	Euiryeong-gun
933	35	32.4	1 448	37	53.3	Homan-gun
2,753	40	110.4	942	23	21.2	Changryeong-gun
—	—	—	1 610	43	68.7	Milyang-gun
—	—	—	154	44	6.8	Yongsan-gun
—	—	—	966	34	33.2	Ulju-gun
—	—	—	110	23	2.5	Dongrae-gun
10	0	0	486	45	21.7	Gimhae-gun
68	34	2.3	459	47	21.6	Changweon-gun
—	—	—	427	24	10.3	Tongyeong-gun
—	—	—	80	45	3.6	Geoje-gun
—	—	—	665	49	33.0	Goseong-gun
—	—	—	329	43	14.0	Sacheon-gun
—	—	—	58	46	2.7	Namhae-gun
—	—	—	251	52	13.2	Hadong-gun
212	69	14.7	281	53	14.9	Sancheong-gun
—	—	—	925	40	36.8	Hamyang-gun
—	—	—	916	46	41.8	Geochang-gun
782	30	23.8	979	31	30.8	Habcheon-gun
—	—	—	1 852	32	58.4	Jeju-do
—	—	—	—	—	—	Jeju City
—	—	—	1 607	31	50.0	Bukjeju-gun
—	—	—	245	34	8.4	Namjeju-gun

面積：段  
收穫：kg  
收穫量：t

64. 市郡別薯類生產實績 (1)

區分 市郡別	合計 Total			甘 White
	面積 Planted Area	段收 Y.P.T.	收穫量 Production	面積 Planted Area
서울特別市	7 388	1 103	8 150.3	3 956
東大門區	254	1 155	293.5	183
東城區	3 755	1 101	4 133.7	2 456
城北區	788	1 282	1 010.6	423
西浦區	184	1 107	204.0	87
永登浦區	10	1 200	12.0	—
永登浦區	2 397	1 042	2 496.5	807
釜山特別市	2 077	1 012	2 102.0	223
西影山區	117	975	114.1	11
釜山東區	155	1 039	161.0	8
釜山東區	1 091	1 003	1 094.0	99
釜山東區	714	1 026	732.9	105
京畿道	126 645	1 178	149 184.7	49 134
仁川市	8 542	1 284	10 975.1	4 736
水原市	2 628	1 104	2 900.0	539
議政府	892	1 204	1 074.2	491
廣陽郡	3 824	1 349	5 157.3	2 509
廣州郡	7 456	1 196	8 918.4	3 725
楊州郡	8 550	1 160	9 916.5	4 441
抱川郡	4 688	1 086	5 089.4	2 892
加平郡	2 529	961	2 430.3	1 493
楊口郡	4 879	1 192	5 814.0	2 541
楊口郡	9 934	1 123	11 157.3	1 783
利川郡	8 725	1 281	11 181.5	2 561
龍仁郡	7 488	1 098	8 223.9	2 850
安城郡	8 460	1 288	10 901.3	2 623
平澤郡	7 447	1 137	8 466.5	2 417
華城郡	10 849	1 055	11 440.7	2 491
始興郡	5 290	1 207	6 387.6	2 351
富川郡	5 484	1 249	6 847.4	1 865
金華郡	3 773	1 172	4 421.7	1 406
江陵郡	6 703	1 277	8 556.5	1 697
坡州郡	4 061	1 168	4 743.0	1 965
漣川郡	3 329	1 133	3 773.6	1 537
漣川郡	1 114	726	808.5	221
江原道	160 899	850	136 753.9	141 426
春川市	1 293	1 309	1 692.5	892
原州市	919	866	795.7	660
江陵市	4 584	775	3 551.8	4 429

## 64. POTATOES PRODUCTION BY SHI AND GUN (1)

Area : Tanbo  
Unit : Y.P.T. : kg  
Production : t

자 Potatoes		고 구 마 Sweet Potatoes			Classification / By Shi & Gun
段收 Y.P.T.	收穫量 Production	面 積 Planted Area	段收 Y.P.T.	收穫量 Production	
1 186	4 690.2	3 432	1 008	3 460.1	Seoul Special City
1 145	209.5	71	1 183	84.0	Dongdaemun-gu
1 192	2 926.4	1 299	929	1 207.3	Seongdong-gu
1 182	500.1	365	1 399	510.5	Seongbuk-gu
1 144	99.5	97	1 077	104.5	Seodaemun-gu
—	—	10	1 200	12.0	Mapo-gu
1 183	954.7	1 590	970	1 541.8	Yeongdeungpo-gu
937	209.0	1 854	1 021	1 893.0	Busan City
909	10.0	106	982	104.1	Seo-gu
750	6.0	147	1 054	155.0	Yeongdo-gu
929	92.0	992	1 010	1 002.0	Busanjin-gu
962	101.0	609	1 038	631.9	Dongrae-gu
1 223	60 095.7	77 511	1 149	89 089.0	Gyeonggi-do
1 290	6 110.0	3 806	1 278	4 865.1	Incheon City
1 030	555.0	2 089	1 123	2 345.0	Suwon City
1 166	572.7	401	1 251	501.5	Eujeongbu City
1 383	3 470.0	1 315	1 283	1 687.3	Goyang-gun
1 240	4 619.4	3 731	1 152	4 299.0	Gwangju-gun
1 238	5 496.6	4 109	1 076	4 419.9	Yangju-gun
1 100	3 180.2	1 796	1 063	1 909.2	Pocheon-gun
887	1 324.3	1 036	1 067	1 106.0	Gapyeong-gun
1 214	3 085.7	2 338	1 167	2 728.3	Yangpyeong-gun
1 205	2 149.0	8 151	1 105	9 008.3	Yeoju-gun
1 310	3 354.9	6 164	1 270	7 826.6	Icheon-gun
1 152	3 283.0	4 638	1 065	4 940.9	Yongin-gun
1 386	3 635.3	5 837	1 245	7 266.0	Anseong-gun
1 268	3 054.4	5 030	1 073	5 402.1	Pyeongtaek-gun
1 021	2 543.2	8 358	1 064	8 897.5	Hwaseong-gun
1 258	2 957.8	2 939	1 167	3 429.8	Siheung-gun
1 328	2 477.4	3 619	1 208	4 370.0	Bucheon-gun
1 033	1 451.8	2 367	1 254	2 969.9	Gimpo-gun
1 266	2 148.8	5 006	1 280	6 407.7	Ganghwa-gun
1 255	2 465.3	2 096	1 087	2 277.7	Paju-gun
1 288	1 980.0	1 792	1 001	1 793.6	Yeoncheon-gun
773	170.9	893	714	637.6	Ongjin-gun
818	115 688.0	19 473	1 082	21 065.9	Gangweon-do
1 306	1 165.0	401	1 315	527.5	Chuncheon City
790	521.0	259	1 061	274.7	Weonju City
754	3 341.0	155	1 360	210.8	Gangneung City

64. 市郡別薯類生產實績 (2)

繼 續

區 分 市 郡 別	合 計 Total			白 White
	面 積 Planted Area	段 收 Y.P.T.	收 穫 量 Production	面 積 Planted Area
東 草 市	1 799	925	1 664.9	1 476
春 城 郡	9 722	951	9 243.3	7 218
洪 川 郡	14 350	751	10 782.1	11 737
橫 城 郡	15 500	870	13 489.2	11 903
原 城 郡	8 162	764	6 237.2	6 357
寧 越 郡	6 153	643	3 957.8	5 645
平 昌 郡	22 496	924	20 795.5	22 056
旌 善 郡	13 867	754	10 457.6	13 493
鐵 原 郡	3 965	988	3 919.0	2 782
華 川 郡	2 218	610	1 351.9	1 486
楊 口 郡	2 998	564	1 691.0	2 528
麟 蹄 郡	4 281	619	2 649.0	4 006
高 城 郡	8 229	781	6 425.0	6 535
襄 陽 郡	7 740	612	4 739.6	7 229
溟 州 郡	16 147	1 031	16 649.4	14 759
三 陟 郡	16 476	1 011	16 661.4	16 235
忠 清 北 道	125 094	1 043	130 419.4	47 350
清 州 市	1 702	1 359	2 312.2	316
忠 州 市	2 239	1 058	2 368.0	813
清 原 郡	22 129	989	21 895.0	6 518
報 恩 郡	13 858	1 035	14 344.0	3 922
沃 川 郡	10 270	1 018	10 454.2	2 164
永 同 郡	11 247	1 001	11 259.0	4 278
鎮 川 郡	5 471	869	4 753.0	1 791
槐 山 郡	13 647	842	11 485.0	6 455
陰 城 郡	9 326	992	9 249.0	2 055
中 原 郡	16 579	1 502	24 897.0	5 660
堤 川 郡	11 753	912	10 713.0	8 263
丹 陽 郡	6 873	973	6 690.0	5 115
忠 清 南 道	175 810	1 089	191 482.6	26 432
大 田 市	1 247	1 145	1 428.4	370
天 安 市	2 427	1 085	2 634.2	349
錦 山 郡	11 624	1 091	12 681.6	2 787
大 德 郡	11 525	1 146	13 210.8	2 468
燕 岐 郡	8 902	1 167	10 394.5	1 476
公 州 郡	13 954	1 096	15 288.3	3 096
論 山 郡	16 574	1 057	17 522.9	2 367
扶 餘 郡	12 129	1 118	13 559.0	2 187

64. POTATOES PRODUCTION BY SHI AND GUN (2)

Continued

자 Potatoes		고 구 마 Sweet Potatoes				Classification / By Shi & Gun
段收 Y.P.T.	收穫量 Production	面積 Planted Area	段收 Y.P.T.	收穫量 Production		
950	1 402.0	323	814	262.9	Sokcheo City	
900	6 495.0	2 504	1 098	2 748.3	Chunseong-gun	
681	7 990.0	2 613	1 069	2 792.1	Hongcheon-gun	
800	9 520.0	3 597	1 103	3 969.2	Hoengseong-gun	
707	4 492.0	1 805	967	1 745.2	Weonseong-gun	
619	3 492.0	508	917	465.8	Yeongweol-gun	
908	20 034.0	440	1 730	761.5	Pyeongchang-gun	
744	10 041.0	374	1 113	416.6	Jeongseon-gun	
1 056	2 938.0	1 183	829	981.0	Cheolweon-gun	
523	777.0	732	785	574.9	Hwacheon-gun	
363	918.0	470	1 645	773.0	Yanggu-gun	
613	2 456.0	275	702	193.0	Inje-gun	
726	4 747.0	1 694	991	1 678.0	Goseong-gun	
594	4 293.0	511	874	446.6	Yangyang-gun	
993	14 661.0	1 388	1 433	1 988.4	Myeongju-gun	
1 010	16 405.0	241	1 064	256.4	Samcheok-gun	
887	42 008.4	77 744	1 137	88 411.0	Chungcheong-bug-do	
1 219	385.2	1 386	1 390	1 927.0	Cheongju City	
764	621.0	1 426	1 225	1 747.0	Chungju City	
901	5 870.0	15 611	1 027	16 025.0	Cheongweon-gun	
808	3 170.0	9 936	1 125	11 174.0	Boeun-gun	
792	1 713.2	8 106	1 078	8 741.0	Okcheon-gun	
946	4 048.0	6 969	1 035	7 211.0	Yeongdong-gun	
638	1 143.0	3 680	981	3 610.0	Jincheon-gun	
720	4 648.0	7 192	951	6 837.0	Goesan-gun	
1 032	2 120.0	7 271	980	7 129.0	Eumseong-gun	
1 024	5 795.0	10 919	1 749	19 102.0	Jungweon-gun	
888	7 335.0	3 490	968	3 378.0	Jecheon-gun	
1 009	5 160.0	1 758	870	1 530.0	Danyang-gun	
1 043	27 572.8	149 378	1 097	163 909.8	Chungcheong-nam-do	
1 203	445.0	877	1 121	983.4	Daejeon City	
1 135	396.2	2 078	1 077	2 238.0	Cheonan City	
1 059	2 951.8	8 837	1 101	9 729.8	Gumsan-gun	
952	2 350.6	9 057	1 199	10 860.2	Daedeok-gun	
1 044	1 540.8	7 426	1 192	8 853.7	Yeongi-gun	
1 069	3 309.5	10 858	1 103	11 978.8	Gongju-gun	
916	2 168.6	14 207	1 081	15 354.3	Ronsan-gun	
1 167	2 552.3	9 942	1 107	11 006.7	Buyeo-gun	



## 64. 市郡別薯類生產實績 (3)

繼績

區分 市郡別	合計			White 面積
	面積 Planted Area	段收 Y.P.T.	收穫量 Production	
舒保青	7 882	1 064	8 389.7	492
川寧郡	16 168	1 097	17 736.3	784
陽城郡	7 164	1 050	7 524.6	987
禮山郡	10 485	1 113	11 674.5	1 242
瑞唐	11 529	992	11 435.0	1 221
牙天	16 478	1 099	18 112.9	2 389
山原郡	7 376	1 076	7 936.9	1 044
山原郡	12 067	1 056	12 682.7	1 936
山原郡	8 339	1 112	9 270.3	1 237
全羅北道	268 502	1 794	302 222.9	23 435
全州市	3 319	1 093	3 628.0	286
山丘市	210	1 120	235.2	14
完州郡	1 109	1 021	1 132.8	19
鎭安郡	17 975	1 130	20 320.6	884
茂朱郡	13 083	1 037	13 572.6	2 284
長任郡	8 033	1 064	8 549.6	2 194
南原郡	8 076	1 033	8 342.7	1 086
淳昌郡	8 891	1 031	9 169.4	1 445
井邑郡	15 151	1 085	16 437.7	3 074
高扶郡	11 179	1 030	11 510.8	1 188
沃溝郡	46 668	1 169	54 551.5	1 780
金堤郡	24 363	1 148	27 971.3	2 605
益山郡	27 076	1 154	31 232.4	1 354
益山郡	26 073	1 122	29 259.8	1 154
益山郡	9 513	1 101	10 476.6	330
益山郡	47 783	1 168	55 831.9	3 788
全羅南道	350 693	1 191	417 751.1	18 705
光州市	3 079	1 080	3 324.2	816
木浦市	840	1 636	1 374.6	20
麗水市	2 844	1 311	3 729.0	28
順天市	1 588	1 227	1 949.1	108
光陽市	7 114	1 045	7 437.3	462
潭陽郡	6 933	1 004	6 957.9	1 807
谷求郡	7 901	1 019	8 050.6	1 927
麗光郡	7 471	1 158	8 654.5	1 521
麗光郡	6 210	1 195	7 424.6	1 171
麗光郡	39 002	1 247	48 631.9	347
昇州郡	13 774	1 104	15 201.8	638

## 64. POTATOES PRODUCTION BY SHI AND GUN (3)

Continued

자 Potatoes		고 Sweet Potatoes				Classification / By Shi & Gun
段收 Y.P.T.	收穫量 Production	面積 Planted Area	段收 Y.P.T.	收穫量 Production		
1 099	540.5	7 390	1 062	7 849.2	Seocheon-gun	
1 132	887.4	15 384	1 095	16 848.9	Boryeong-gun	
1 014	1 001.0	6 177	1 056	6 523.6	Cheongyang-gun	
1 070	1 329.4	9 243	1 119	10 345.1	Hongseong-gun	
941	1 149.5	10 308	998	10 285.5	Yesan-gun	
1 041	2 487.0	14 089	1 109	15 625.9	Seosan-gun	
1 036	1 081.7	6 332	1 083	6 855.2	Dangjin-gun	
1 100	2 129.6	10 071	1 048	10 553.1	Asan-gun	
1 012	1 251.9	7 102	1 129	8 018.4	Cheonweon-gun	
998	23 377.1	245 067	1 138	278 845.8	Jeolla-bug-do	
1 045	299.0	3 033	1 097	3 329.0	Jeonju City	
1 107	15.5	196	1 121	219.7	Gunsan City	
1 100	20.9	1 090	1 020	1 111.9	Ili City	
1 091	964.2	17 091	1 133	19 356.4	Wanju-gun	
1 004	2 293.6	10 799	1 044	11 279.0	Jinan-gu	
1 111	2 436.9	5 839	1 047	6 112.7	Muju-gun	
1 096	1 190.5	6 990	1 023	7 152.2	Jangsu-gun	
1 083	1 565.3	7 446	1 021	7 604.1	Imsil-gun	
1 016	3 073.6	12 127	1 102	13 364.1	Namweon-gun	
1 053	1 251.1	9 991	1 027	10 259.7	Sunchang-gun	
878	1 562.5	44 888	1 180	52 989.0	Jeongeub-gun	
1 023	2 664.8	21 758	1 163	25 306.5	Gochang-gun	
998	1 351.0	25 722	1 162	29 881.4	Buan-gun	
893	1 030.0	24 919	1 133	28 229.8	Gimje-gun	
884	291.7	9 183	1 110	10 184.9	Okgu-gun	
889	3 366.5	43 995	1 193	52 465.4	Iksan-gun	
935	17 494.3	331 988	1 206	400 256.8	Jeolla-nam-do	
950	775.2	2 263	1 126	2 549.0	Gwangju City	
930	18.6	820	1 653	1 356.0	Mokpo City	
1 000	28.0	2 816	1 314	3 701.0	Yeosu City	
820	88.6	1 480	1 257	1 860.5	Suncheon City	
780	360.4	6 652	1 064	7 076.9	Gwangsan-gun	
870	1 572.1	5 126	1 051	5 385.8	Damyang-gun	
950	1 830.6	5 974	1 041	6 220.0	Gokseong-gun	
880	1 338.5	5 950	1 230	7 316.0	Gurye-gun	
1 500	1 756.0	5 039	1 125	5 668.6	Gwangyang-gun	
860	298.4	38 655	1 250	48 333.5	Yecheon-gun	
884	564.2	13 136	1 114	14 637.6	Seungju-gun	

64. 市郡別薯類生產實績 (4)

繼 續

區 分 市 郡 別	合 計 Total			白 White
	面 積 Planted Area	段 收 Y.P.T.	收 穫 量 Production	面 積 Planted Area
高 興 郡	32 523	1 230	40 016.8	251
寶 城 郡	12 707	1 163	14 783.9	1 979
和 順 郡	9 944	1 354	13 471.9	1 854
長 興 郡	8 217	1 225	10 072.5	396
康 津 郡	9 474	999	9 463.0	422
海 南 郡	30 901	1 077	33 285.9	191
靈 岩 郡	9 615	1 141	10 976.3	350
務 安 郡	35 459	1 460	51 768.8	475
羅 安 郡	28 104	1 122	31 545.3	1 796
咸 平 郡	10 886	1 563	17 016.3	259
靈 光 郡	11 508	1 064	12 242.4	331
長 城 郡	15 222	969	14 747.6	1 476
莞 島 郡	28 590	1 258	35 975.0	—
珍 鄕 郡	10 787	895	9 649.9	80
<b>慶 尙 北 道</b>	<b>212 194</b>	<b>835</b>	<b>177 082.7</b>	<b>118 568</b>
大 邱 市	1 012	938	949.4	563
浦 項 市	449	899	403.8	263
金 州 市	1 611	895	1 442.4	676
安 東 市	1 297	873	1 132.4	477
金 剛 山 市	618	861	532.0	435
達 城 郡	5 601	873	4 889.9	1 959
義 城 郡	3 965	760	3 013.4	2 323
安 東 郡	8 473	792	6 707.8	4 299
青 松 郡	10 413	777	8 094.8	6 398
松 花 郡	8 081	893	7 212.8	7 081
英 陽 郡	6 815	779	5 307.3	5 839
盈 日 郡	11 038	876	9 664.2	4 947
迎 日 郡	9 146	750	6 855.6	2 071
月 川 郡	5 335	682	3 640.5	2 440
永 川 郡	7 462	685	5 116.5	3 024
慶 山 郡	4 022	768	3 087.6	1 523
清 州 郡	5 312	788	4 183.3	962
高 靈 郡	4 972	815	4 054.4	2 469
星 州 郡	7 918	797	6 313.6	3 116
漆 谷 郡	5 699	939	5 352.3	2 007
金 陵 郡	14 270	1 071	15 288.2	5 819
善 州 郡	5 091	735	3 742.7	1 512
尙 州 郡	9 981	873	8 713.2	3 253
尙 慶 郡	5 994	923	5 534.6	2 164

64. POTATOES PRODUCTION BY SHI AND GUN (4)

Continued

자 Potatoes		고 구 마 Sweet Potatoes			Classification / By Shi & Gun
段收 Y.P.T.	收穫量 Production	面積 Planted Area	段收 Y.P.T.	收穫量 Production	
920	230.8	32 272	1 233	39 786.0	Goheung-gun
910	1 800.9	10 728	1 210	12 983.0	Boseong-gun
925	1 714.9	8 090	1 453	11 757.0	Hwasun-gun
880	348.5	7 821	1 243	9 724.0	Jangheung-gun
850	358.7	9 052	1 006	9 104.3	Gangjin-gun
1 125	214.9	30 710	1 077	33 071.0	Haenam-gun
855	299.3	9 265	1 152	10 677.0	Yeongam-gun
870	413.3	34 984	1 468	51 355.5	Muan-gun
920	1 652.3	26 308	1 136	29 893.0	Raju-gun
870	225.3	10 627	1 580	16 791.0	Hampyeong-gun
862	285.4	11 177	1 070	11 957.0	Yeonggwang-gun
850	1 254.6	13 746	982	13 493.0	Jangseong-gun
—	—	28 590	1 258	35 975.0	Wando-gun
810	64.8	10 707	895	9 585.1	Jindo-gun
840	99 551.5	93 626	828	77 531.2	Gyeongsang-bug-do
1 113	626.4	449	719	323.0	Daegu City
1 010	265.5	186	743	138.3	Pohang City
951	643.0	935	855	799.4	Gyeongju City
969	462.0	820	817	670.4	Geumcheon City
885	385.0	183	803	147.0	Andong City
889	1 742.4	3 642	864	3 147.5	Dalseong-gun
705	1 638.7	1 642	837	1 374.7	Gunwi-gun
822	3 535.8	4 174	760	3 172.0	Euseong-gun
803	5 137.6	4 015	736	2 957.2	Andong-gun
910	6 447.0	1 000	766	765.8	Cheongsong-gun
788	4 601.1	976	724	706.2	Yeongyang-gun
833	4 122.5	6 091	910	5 541.7	Yeongdeok-gun
939	1 945.6	7 075	694	4 910.0	Yeongil-gun
731	1 783.9	2 895	640	1 856.6	Weolseong-gun
821	2 483.7	4 438	593	2 632.8	Yeongcheon-gun
923	1 405.1	2 499	673	1 682.5	Gyeongsan-gun
710	683.2	4 350	805	3 500.1	Cheongdo-gun
815	2 012.6	2 503	816	2 041.8	Goryeong-gun
844	2 630.1	4 802	767	3 683.5	Seongju-gun
1 013	2 033.0	3 692	899	3 319.3	Chilgok-gun
1 108	6 446.7	8 451	1 046	8 841.5	Geumneung-gun
780	1 179.5	3 579	716	2 563.2	Seonsan-gun
829	2 697.4	6 728	894	6 015.8	Sangju-gun
823	1 779.9	3 830	980	3 754.7	Mungyeong-gun

## 64. 市郡別薯類生產實績 (5)

繼 續

區 分 市 郡 別	合 計 Total			合 計 White
	面 積 Planted Area	段 收 Y.P.T.	收 穫 量 Production	面 積 Planted Area
醴 泉 郡	13 808	893	12 326.5	5 764
醴 泉 郡	13 985	869	12 157.1	10 357
醴 泉 郡	23 435	810	18 976.7	21 923
醴 泉 郡	12 530	773	9 687.7	11 194
醴 泉 郡	3 861	700	2 702.0	3 710
慶 尙 南 道	264 196	879	232 279.8	40 138
馬 山 市	210	786	165.1	60
晉 州 市	3 369	947	3 189.8	468
忠 清 市	2 994	801	2 399.5	33
鎭 三 市	1 025	633	649.3	38
鎭 三 市	3 547	1 636	5 804.2	25
蔚 山 市	4 374	610	2 666.6	646
蔚 山 市	30 051	1 001	30 078.6	3 858
蔚 山 市	11 720	660	7 739.0	570
蔚 山 市	13 439	524	7 041.2	1 291
蔚 山 市	14 420	1 092	15 742.3	2 080
密 陽 郡	12 738	722	9 197.9	2 162
密 陽 郡	2 552	1 075	2 744.4	375
密 陽 郡	4 978	1 059	5 269.3	659
密 陽 郡	2 644	645	1 706.5	420
密 陽 郡	10 068	869	8 750.4	5 912
昌 寧 郡	15 192	807	12 256.4	719
昌 寧 郡	20 967	807	16 920.4	—
昌 寧 郡	13 555	640	8 677.3	45
昌 寧 郡	16 451	1 051	17 290.5	624
昌 寧 郡	11 212	1 112	12 469.3	1 098
南 河 山 郡	19 604	1 210	23 728.8	630
南 河 山 郡	12 032	786	9 452.3	2 789
南 河 山 郡	14 497	956	13 855.9	5 210
南 河 山 郡	10 112	829	6 357.0	5 812
南 河 山 郡	6 065	715	4 338.2	2 640
陝 川 郡	6 380	694	3 789.6	1 974
濟 州 島	115 982	1 428	165 589.3	2 143
濟 州 島	3 703	1 369	5 070.6	86
濟 州 島	28 353	1 247	35 360.4	387
濟 州 島	83 926	1 491	125 158.3	1 670

64. POTATOES PRODUCTION BY SHI AND GUN (5)

Continued

자 Potatoes		고 구 마 Sweet Potatoes			Classification / By Shi & Gun
段收 Y.P.T.	收穫量 Production	面積 Planted Area	段收 Y.P.T.	收穫量 Production	
818	4 715.0	8 044	946	7 611.5	Yecheon-gun
879	9,108.6	3 628	840	3 048.5	Yeongju-gun
811	17 775.5	1 512	794	1 201.2	Bonghwa-gun
777	8 697.7	1 336	741	990.0	Uijin-gun
692	2 567.0	151	894	135.0	Ulreung-gun
879	35 283.1	224 058	879	196 996.7	Gyeongsang-nam-do
778	46.7	150	789	118.4	Masan City
986	461.4	2 901	941	2 728.4	Jinju City
1 109	36.6	2 961	798	2 362.9	Chungmu City
997	37.9	987	619	611.4	Jinhae City
788	19.7	3 522	1 642	5 784.5	Samcheonpo City
715	461.9	3 728	591	2 204.7	Ulsan City
1 112	4 288.6	26 193	985	25 790.0	Jinyang-gun
667	380.0	11 150	660	7 359.0	Euiryeong-gun
766	989.1	12 148	498	6 052.1	Haman-gun
965	2 007.9	12 340	1 113	13 734.4	Changryeong-gun
1 032	2 231.2	10 576	659	6 966.7	Milyang-gun
1 026	384.9	2 177	1 084	2 359.5	Yangsang-gun
784	516.5	4 319	1 100	4 752.8	Uiju-gun
736	309.1	2 224	628	1 397.4	Dongrae-gun
1 096	6 481.9	4 156	546	2 268.5	Gimhae-gun
1 009	725.4	14 473	797	11 531.0	Changweon-gun
—	—	20 967	807	16 920.4	Tongyeong-gun
731	32.9	13 510	640	8 644.4	Geoje-gun
646	403.0	15 827	1 067	16 887.5	Goseong-gun
790	867.7	10,114	1 147	11 601.6	Sacheon-gun
675	425.0	18 974	1 228	23 303.8	Namhae-gun
799	2 229.1	9 243	781	7 223.2	Hadong-gun
818	4 261.8	9 287	1 033	9 594.1	Sancheong-gun
652	3 789.5	4 300	597	2 567.5	Hamyang-gun
792	2 091.5	3 425	656	2 246.7	Goechang-gun
914	1 803.8	4 406	451	1 985.8	Habcheon-gun
948	2 032.3	113 839	1 437	163 557.0	Jeju-do
1 129	97.1	3 617	1 375	4 973.5	Jeju City
854	330.4	27 966	1 253	35 030.0	Bukjeju-gun
961	1 604.8	82 256	1 502	123 553.5	Namjeju-gun

面積 : 1 000 000ha  
 單位 : 噸 當 產 量 : 100kg  
 生 產 量 : 1 000 000t

65. 世界穀物生產量

作物	面積				積			
	世界		유럽		북·중·아메리카 N & C America		남 아 S. America	
	1948/49 1952/53	1962/63	1948/49 1952/53	1962/63	1948/49 1952/53	1962/63	1948/49 1952/53	
小麥	169.8	207.9	28.0	29.2	38.9	29.2	6.9	
胡麥	38.0	28.6	12.2	9.4	1.2	1.1	0.8	
大麥	52.0	64.9	8.9	12.3	7.2	7.4	1.0	
燕麥	53.7	35.0	12.5	9.1	20.0	13.6	0.8	
粟	87.4	105.3	10.4	11.0	35.8	31.7	8.3	
黍	91.4	100.4	0.2	0.1	3.3	5.1	0.3	
水稻	102.4	124.4	0.3	0.3	1.1	1.4	2.4	
穀類計	594.7	666.5	72.5	71.4	107.5	89.5	20.5	
豆	22.7	24.6	9.4	8.9	0.8	0.7	0.9	
豌豆	10.2	15.9	—	—	0.4	0.3	0.2	
蠶豆	38.5	48.7	5.1	5.7	2.3	3.1	2.5	
油籽	83.6	105.4	2.9	3.0	19.2	21.5	6.0	
棉花	31.9	33.7	0.4	0.7	10.5	7.3	3.4	
噸 當 產 量								
小麥	10.1	12.6	14.7	21.1	11.6	15.9	10.7	
胡麥	9.9	12.2	14.6	16.7	8.0	12.6	7.4	
大麥	11.4	15.4	16.9	26.3	14.3	18.0	11.3	
燕麥	11.6	14.5	16.0	19.5	12.7	16.6	10.6	
粟	15.8	20.7	12.4	20.6	22.2	31.9	12.5	
黍	5.1	7.2	8.6	13.0	12.5	26.4	7.7	
水稻	16.1	19.9	42.9	48.4	22.1	29.6	17.1	
豆	107.3	107.1	137.6	151.8	149.8	199.2	52.9	
豌豆	69.0	73.0	147.0	120.0	46.0	59.0	75.0	
生 產 量								
小麥	171.2	262.9	41.2	61.8	45.1	46.6	7.4	
胡麥	37.7	34.9	17.8	15.7	1.0	1.3	0.6	
大麥	59.1	100.1	15.0	32.4	10.2	13.3	1.1	
燕麥	62.2	50.8	20.0	17.6	25.3	22.5	0.9	
粟	138.2	217.5	12.8	22.8	79.3	101.1	10.4	
黍	46.5	72.5	0.2	0.1	4.1	13.4	0.2	
水稻	164.8	247.4	1.3	1.6	2.5	4.1	4.1	
穀類計	679.7	986.1	108.3	152.0	167.5	202.3	24.7	
豆	243.6	262.7	129.9	134.6	12.7	14.7	4.6	
豌豆	70.3	116.7	0.2	0.2	1.8	1.8	1.7	
蠶豆	23.4	32.6	2.5	2.6	1.5	2.2	1.8	
油籽	51.1	82.1	1.9	3.0	15.5	27.7	3.1	
棉花	7.6	11.1	0.1	0.2	3.3	3.9	0.6	

註. 蘇聯 및 中共 資料는 世界總計에 包含되어있음 그림으로 各表의 世界總計에는 該國家分이 包含되어 있다

- 1 小麥, 胡麥, 大麥, 燕麥, 粟, 黍, 水稻, 豆, 豌豆, 蠶豆
- 2 乾豆, 棉豌豆, 乾蠶豆, 雜豆, 豌豆
- 3 大豆, 花生, 棉花, 亞麻, 菜蔬種子, 苜蓿 및 雜草種子

65. SUMMARY OF MAJOR CROPS, BY CONTINENT Area : 1000000ha  
Unit : Yield : 100kg/ha  
Production:100000t

1962/63	Area						Crop
	아 세 아 Asia		아 프 리 카 Africa		대 양 주 Oceania		
	1948/49 1952/53	1962/63	1948/49 1952/53	1962/63	1948/49 1952/53	1962/63	
5.9	25.8	36.4	6.0	6.5	4.7	6.8	Wheat
0.3	0.5	0.7	—	0.1	—	—	Rye
1.0	9.7	11.6	5.2	4.4	0.5	0.8	Barley
0.6	0.5	0.6	0.4	0.9	0.9	1.3	Oats
12.4	8.7	13.0	10.2	12.8	0.1	0.1	Maize
1.0	35.5	38.1	20.6	24.0	0.1	0.2	Milletandsorghum
4.1	69.1	82.0	2.7	3.0	—	—	Rice, Paddy
25.3	149.8	182.4	45.1	51.6	6.3	9.2	Total cereal <sup>1</sup>
1.0	0.7	1.0	0.2	0.2	0.1	0.1	Potatoes
0.2	1.3	1.7	2.5	...	—	...	Sweet Potatoes
3.2	16.0	20.6	3.1	3.2	—	—	Total Pulses <sup>2</sup>
8.3	21.9	30.0	7.5	10.0	—	0.1	Total oilseeds <sup>3</sup>
4.5	8.0	11.0	3.2	3.7	—	—	Cotton
Yield							
13.3	8.3	9.5	7.1	9.0	11.3	12.7	Wheat
6.1	10.0	10.0	5.0	1.2	3.3	4.2	Rye
10.5	10.2	11.2	6.5	6.6	12.1	11.6	Barley
10.9	10.4	11.3	7.1	2.0	7.1	9.6	Oats
13.6	8.1	10.3	8.5	11.4	17.5	22.2	Maize
13.6	4.0	4.9	...	...	12.8	16.6	Milletandsorghum
18.7	14.1	16.9	12.3	17.6	30.0	40.0	Rice, Paddy
60.0	81.2	98.8	61.9	74.7	96.7	156.0	Potatoes
94.0	94.0	102.0	69.0	...	110.0	...	Sweet Potatoes
Production							
7.9	21.3	34.4	4.3	5.8	5.3	8.6	Wheat
0.2	0.5	0.7	—	—	—	—	Rye
1.0	9.9	13.0	3.4	2.9	0.6	1.0	Barley
0.7	0.5	0.6	0.3	0.2	0.6	1.3	Oats
16.8	7.0	13.4	8.6	14.6	0.1	0.2	Maize
1.3	14.1	18.7	12.0	15.8	0.1	0.3	Milletandsorghum
7.7	97.3	138.4	3.4	5.2	0.1	0.2	Rice, Paddy
35.6	150.6	219.2	32.0	44.5	6.8	11.6	Total cereal <sup>1</sup>
6.2	5.8	10.3	1.0	1.4	0.6	0.8	Potatoes
2.3	12.6	17.1	17.5	...	0.1	...	Sweet Potatoes
2.2	7.6	10.8	1.8	1.9	0.1	—	Total Pulses <sup>2</sup>
4.9	9.3	14.2	4.2	6.9	—	0.1	Total oilseeds <sup>3</sup>
1.0	1.1	2.0	0.7	0.9	—	—	Cotton

Note : Data for U.S.S.R. and Mainland China are included in the world totals, insofar as they are also included in the world totals in the tables for each commodity.

1. Wheat, rye, barley, oats, maize, millet and sorghum, and rice.

2. Dry beans, dry peas, dry broad beans, chick-peas, and lentils.

3. Soybeans, groundnuts, cottonseeds, linseed, rapeseed, sesame, and sunflower seed.



面積: 1000ha  
單位: ha當生產量: 100kg  
生產量: 1000t

66. 世界主要國之米穀生產量

國名	面積 Area				畝產 Yield	
	1948/49 ~ 1952/53	1960/61	1961/62	1962/63	1948/49 ~ 1952/53	1960/61
	韓國 <sup>2</sup>	1 069	1 128	1 139	1 155	...
印度 <sup>2</sup>	30 115	33 567	34 256	34 787	11.3	15.3
日本 <sup>2</sup>	2 996	3 308	3 301	3 285	40.0	48.6
菲律賓 <sup>2</sup>	9 003	10 038	9 698	9 880	13.8	16.0
泰國 <sup>2</sup>	15 876	7 285	6 858	7 275	116.1	18.0
越南 <sup>2</sup>	5 211	5 677	5 673	6 205	13.1	13.7
緬甸 <sup>2</sup>	3 758	4 197	4 282	4 653	14.6	16.2
暹羅 <sup>2</sup>	1 927	3 174	3 350	*3 368	15.7	16.9
寮國 <sup>2</sup>	<sup>1</sup> 1 814	2 318	2 353	2 479	<sup>1</sup> 13.6	21.4
柬埔寨 <sup>2</sup>	2 350	3 198	3 179	3 161	11.8	11.6
美國 <sup>2</sup>	752	645	643	717	25.6	38.4
臺灣 <sup>2</sup>	762	766	782	794	22.1	31.0
香港 <sup>2</sup>	1 084	1 353	1 191	1 599	11.7	11.4
澳門 <sup>2</sup>	256	297	226	349	37.9	48.0
菲律賓 <sup>2</sup>	<sup>7</sup> *1 295	*1 416	*1 396	<sup>7</sup> *1 376	<sup>7</sup> *8.8	*9.6
日本 <sup>2</sup>	341	384	389	397	18.6	25.4
韓國 <sup>2</sup>	373	479	484	604	<sup>5</sup> 12.9	18.7
菲律賓 <sup>2</sup>	149	129	123	119	48.5	48.3
泰國 <sup>2</sup>	*220	302	*324	*332	*19.3	19.9
印度 <sup>2</sup>	615	762	717	780	13.5	15.9
緬甸 <sup>2</sup>	58	65	62	63	48.6	61.7
泰國 <sup>2</sup>	<sup>5</sup> *80	*160	*195	...	...	*20.2
菲律賓 <sup>2</sup>	146	*227	*237	*257	20.4	*19.8
寮國 <sup>2</sup>	31	42	59	81	35.1	43.0
柬埔寨 <sup>2</sup>	96	143	146	134	18.0	23.0
日本 <sup>2</sup>	50	46	53	52	30.5	32.4
韓國 <sup>2</sup>	174	76	64	84	11.7	15.5
菲律賓 <sup>2</sup>	<sup>6</sup> 825	*627	620	...	66.4	*8.0
泰國 <sup>2</sup>	14	19	20	22	48.6	61.6
印度 <sup>2</sup>	16	8	15	11	22.8	33.9
中國(本土) <sup>2</sup>	<sup>3</sup> 26 819	*31 500	...	...	<sup>3</sup> 21.7	*27.0
蘇聯 <sup>2</sup>	<sup>1</sup> 136	100	100	100	414.5	19.7
世界總計	102 400	119 300	120 400	124 400	16.1	20.1

註 1. 3個年平均 2. 預付面積 3. 4個年平均 4. 1950/51 5. 1952/53—1954/55  
6. 3個年平均 7. 1945/46—1949/50 \* 非公式集計

66. PADDY RICE, BY MAJOR COUNTRY      Area : 1000ha  
 Unit : Yield : 100kg/ha  
 Production : 1000t

生産量		生産量				Country
1961/62	1962/63	Production				
		1948/49 ~ 1952/53	1960/61	1961/62	1962/63	
27.2	32.4	...	3 678	3 102	3 738	Korea <sup>2</sup>
15.2	13.8	34 011	51 297	52 210	48 026	India
50.4	52.6	11 991	16 073	16 639	17 283	Japan <sup>2</sup>
16.6	15.1	12 399	16 053	16 118	14 948	Pakistan <sup>2</sup>
18.1	18.4	9 495	13 151	12 402	13 428	Indonesia
14.5	14.8	6 846	7 789	8 247	9 158	Thailand
15.7	15.9	5 481	6 789	6 729	7 406	Burma
16.6	*17.8	3 025	5 392	5 557	*5 980	Brazil <sup>2</sup>
19.6	21.0	12 469	4 955	4 607	5 205	Viet-Nam Rep. of
12.4	12.5	2 767	3 705	3 910	3 967	Philippines
38.2	41.8	1 925	2 476	2 458	2 996	United States.
32.1	33.1	1 682	2 378	2 508	2 628	China, Taiwan
10.5	10.5	1 266	1 544	1 250	1 686	Cambodia
50.5	58.4	971	1 426	1 142	2 039	United Arab Rep. <sup>2</sup>
*9.4	*9.1	*1 134	*1 360	*1 315	*1 250	Nepal
23.8	25.3	635	975	926	1 006	Former Fed. of Malays
18.5	16.6	570	897	897	1 002	Ceylon
56.8	54.9	723	622	700	652	Italy
17.8	*21.1	*424	600	*576	*700	Iran
16.3	16.1	829	1 212	1 167	1 250	Madagascar
63.6	62.2	280	401	394	392	Spain
*19.0	...	106	*323	*370	...	Cuba
*17.2	*21.6	249	*450	*407	*555	Colombia
39.4	33.8	109	183	232	274	Turkey <sup>2</sup>
22.8	21.6	173	328	333	289	Mexico
34.4	34.1	152	149	182	178	Argentina
10.7	13.4	203	118	68	113	Iraq
8.7	...	*540	*500	540	...	Laos
66.2	60.8	68	114	134	135	Australia <sup>2</sup>
20.2	17.2	37	27	30	19	Hong-Kong
...	...	*58 188	*85 000	...	...	China, Mainland <sup>2</sup>
21.1	21.9	4202	190	250	260	U.S.S.R. <sup>2</sup>
20.3	19.9	164 800	239 800	244 700	247 400	World total

Note. <sup>1</sup> Average of 3 Years <sup>2</sup> Sown Area <sup>3</sup> Average of 4 Years <sup>4</sup> 1950/51 <sup>5</sup> 1952/53  
 —1954/55 <sup>6</sup> Average of 2 Years <sup>7</sup> 1945/46—1949/50 \* Unofficial figure

面積: 1000ha  
單位: ha 當生產量: 100kg  
生產量: 1000t

67. 世界主要國의 小麥生產量

國名	面積 Area				畝 產 量 Yield	
	1948/49 ~ 1952/53	1960/61	1961/62	1962/63	1948/49 ~ 1952/53	1960/61
	韓國 <sup>3</sup>	...	124	133	137	...
美國 <sup>3</sup>	27 756	21 001	20 862	17 620	11.2	17.6
加拿大 <sup>3</sup>	10 507	9 930	10 245	10 852	12.8	14.2
印度 <sup>3</sup>	4 264	4 358	3 997	4 570	18.3	25.2
西德 <sup>3</sup>	9 290	13 380	12 969	13 520	6.7	7.7
意大利 <sup>3</sup>	4 705	4 553	4 345	4 556	15.2	14.9
法國 <sup>3</sup>	4 487	3 599	4 198	3 438	11.5	11.0
英國 <sup>3</sup>	4 770	7 831	7 846	7 931	10.0	11.0
蘇聯 <sup>3</sup>	4 620	5 438	5 958	6 664	11.2	13.7
日本 <sup>3</sup>	4 162	4 244	3 891	4 263	8.7	8.3
澳大利亞 <sup>3</sup>	1 020	1 396	1 397	1 319	26.2	35.6
阿根廷 <sup>3</sup>	4 218	4 934	4 696	4 982	8.7	8.0
巴西 <sup>3</sup>	881	851	739	913	27.2	35.7
墨西哥 <sup>3</sup>	4*2 080	3 314	...	...	4*9.0	7.8
智利 <sup>3</sup>	42 728	2 836	2 969	3 043	410.2	12.2
菲律賓 <sup>3</sup>	1 464	1 361	1 401	1 393	12.5	16.9
印度尼西亞 <sup>3</sup>	1 385	1 051	1 014	1 095	13.8	16.8
爪哇 <sup>3</sup>	1 432	1 257	1 317	1 249	12.4	19.0
暹羅 <sup>3</sup>	878	1 143	1 067	1 091	10.2	14.8
泰國 <sup>3</sup>	785	646	641	670	19.0	23.3
日本 <sup>3</sup>	1 597	1 920	1 684	1 826	6.2	7.9
中國 <sup>3</sup>	743	602	649	641	18.5	25.4
印度 <sup>3</sup>	604	840	837	736	8.8	14.2
菲律賓 <sup>3</sup>	791	838	849	843	11.9	13.4
泰國 <sup>3</sup>	323	338	275	314	20.9	24.3
美國 <sup>3</sup>	936	1 271	1 346	1 591	4.8	4.6
加拿大 <sup>3</sup>	671	1 141	1 022	743	7.4	6.3
蘇聯 <sup>3</sup>	78	82	105	154	36.5	39.0
日本 <sup>3</sup>	98	109	116	113	26.5	34.5
中國 <sup>3</sup>	173	*166	*160	*165	7.2	*8.7
臺灣 <sup>3</sup>	14	25	22	20	9.6	18.1
香港 <sup>3</sup>	214	27	24	36	22.9	3.7
中蘇共(本土) <sup>3</sup>	423 050	...	...	...	46.9	...
蘇聯 <sup>3</sup>	42 633	60 393	63 000	67 400	28.4	10.6
世界總計	169 800	202 300	202 800	207 900	10.1	12.1

註 1 스웨덴(獨逸)包含 2 3個年平均 3 播種面積 4 4個年平均  
\* 非公式集計

## 67. WHEAT, BY MAJOR COUNTRY

Area : 1000ha  
Unit : Yield : 100kg/ha  
Production : 1000t

生産量		生産量 Production				Country
1961/62	1962/63	1948/49 ~ 1952/53	1960/61	1961/62	1962/63	
10.9	4.8	...	151	145	66	Korea <sup>2</sup>
16.1	16.9	31 066	36 739	33 604	29 765	United States
7.5	14.2	13 443	14 108	7 713	15 392	Canada
23.9	30.7	7 791	11 014	9 574	14 054	France
8.5	8.9	6 218	10 324	10 992	12 039	India
19.1	20.9	7 170	6 794	8 301	9 521	Italy
12.1	14.6	5 175	3 960	5 100	5 020	Argentina
9.1	10.8	4 771	8 590	7 135	8 581	Turkey <sup>1,3</sup>
11.3	12.5	5 161	7 449	6 727	8 353	Australia <sup>2</sup>
8.8	11.3	3 625	3 528	3 438	4 820	Spain <sup>1</sup>
28.9	34.8	2 669	4 965	4 038	4 591	Germany Fed Rep of <sup>1</sup>
8.2	8.2	3 685	3 938	3 847	4 066	Pakistan <sup>2</sup>
35.4	43.5	2 397	3 040	2 614	3 974	United Kingdom
...	...	*1 860	2 590	*2 803	*2 700	Iran
13.4	13.3	2 486	3 450	3 990	4 054	Romania <sup>2</sup>
19.9	19.4	1 833	2 303	2 792	2 700	Poland <sup>2</sup>
19.1	17.9	1 909	1 768	1 936	1 959	Hungary <sup>2</sup>
15.4	16.7	1 776	2 389	2 034	2 086	Bulgaria <sup>2</sup>
14.9	16.2	894	1 692	1 594	1 769	Greece
27.4	24.5	1 493	1 503	1 666	1 644	Czechoslovakia <sup>1</sup>
4.0	...	996	1 509	682	...	Algeria
27.4	25.4	1 375	1 531	1 781	1 630	Japan <sup>2</sup>
16.8	19.4	534	1 190	1 402	1 432	Mexico
12.6	15.0	942	1 123	1 071	1 268	Chile <sup>2</sup>
29.5	27.7	677	824	812	872	Sweden
6.4	7.0	448	592	857	1 085	Iraq
5.3	9.1	498	713	545	676	Brazil <sup>2</sup>
41.3	41.8	285	320	434	644	Denmark
27.1	37.9	260	378	316	428	Switzerland <sup>1</sup>
*8.9	*9.8	124	*145	*142	*162	Colombia
20.3	20.7	13	46	44	42	China, Taiwan
3.1	4.1	<sup>2</sup> 4	10	7	15	Burma
...	...	<sup>4</sup> 15 910	...	...	...	China, Mainland <sup>2</sup>
10.6	10.5	<sup>3</sup> 32 750	64 299	66 478	70 778	U.S.S.R. <sup>2</sup>
11.7	12.6	171 200	245 000	236 700	252 900	World total

Note <sup>1</sup> Includes spelt <sup>2</sup> Average of 3 years <sup>3</sup> Sown area  
<sup>4</sup> Average of 4 years \* Unofficial figure

面積：1000ha  
單位：ha當生產量：100kg  
生產量：1000t

68. 世界主要國의 大麥生產量

國名	面積 Area				畝當 Yield	
	1948/49 1952/53	1960/61	1961/62	1962/63	1948/49 1952/53	1960/61
韓 國 <sup>1</sup> 대한 민국	...	473	471	483	...	13.2
	495	756	799	830	34.5	37.1
	129	213	201	205	15.6	20.7
佛 蘭 西 <sup>1</sup> 프랑스	954	2 089	2 259	2 176	16.1	27.4
	587	980	1 120	1 138	23.9	32.9
	208	181	185	184	10.1	12.8
英 國 <sup>1</sup> 영국	818	1 365	1 549	1 611	25.2	31.6
	251	216	220	210	10.3	10.7
	1 972	2 836	2 786	2 800	11.5	13.0
匈 牙 利 <sup>1</sup> 헝가리	47	145	154	164	23.0	27.6
	836	717	680	663	12.7	18.3
	1 557	1 428	1 450	1 449	12.3	10.9
蘇 聯 <sup>1</sup> 소련	106	323	358	370	21.7	26.2
	606	704	693	692	17.3	24.8
	1 8 407	12 140	13 400	16 200	27.4	13.2
美 國 <sup>1</sup> 미국	2 845	2 775	2 237	2 140	14.9	15.2
	222	240	233	234	7.2	7.5
	4 095	5 641	5 239	5 030	14.3	16.6
印 度 <sup>1</sup> 인도	540	719	742	361	12.1	10.8
	15	37	32	28	10.3	7.8
	42	*56	*55	*56	11.7	*18.9
日 本 <sup>1</sup> 일본	3 128	3 378	3 223	3 315	7.8	8.0
	*757	920	...	...	*10.1	7.4
	934	1 038	1 041	1 189	7.7	7.8
日 本 <sup>1</sup> 일본	982	838	692	612	20.6	27.5
	223	255	217	220	6.7	5.9
	1 166	1 167	946	968	6.9	7.3
奧 地 利 <sup>2</sup> 오스트리아	455	1 145	964	820	11.7	13.5
世 界 總 計	52 000	62 900	62 500	64 900	11.4	14.8

註 1. 播種面積 2. 1950/51  
\* 非公式集計

## 68. BARLEY, BY MAJOR COUNTRY

Area : 1000ha  
 unit : Yield : 100kg/ha  
 Production : 1000t

生産量		生産量				Country
1961/62	1962/63	1948/49 1952/53	1960/61	1961/62	1962/63	
11.3	3.3	...	623	533	161	Korea <sup>1</sup>
35.1	39.8	1 709	2 801	2 808	3 300	Denmark
18.2	13.1	201	440	365	270	Finland
24.0	27.6	1 534	5 716	5 413	6 003	France
24.3	32.9	1 402	3 221	2 722	3 744	Germany Fed. Rep. of
12.7	13.7	211	232	235	252	Greece
32.6	36.4	2 061	4 309	5 054	5 856	United Kingdom
12.7	13.6	258	232	279	285	Italy
10.6	12.5	2 270	3 700	2 948	3 500	Turkey <sup>1</sup>
27.8	20.9	109	400	428	343	Norway
19.7	19.8	1 061	1 310	1 339	1 315	Poland <sup>1</sup>
12.0	14.9	1 909	1 562	1 744	2 162	Spain
27.7	26.2	231	847	990	970	Sweden
22.7	25.3	1 046	1 745	1 581	1 752	Czechoslovakia
9.9	12.0	26 354	16 021	13 300	19 500	U.S.S.R. <sup>1</sup>
11.0	16.9	4 245	4 212	2 452	3 612	Canada
7.5	7.4	160	180	174	173	Mexico
16.4	18.9	5 843	9 390	8 615	9 502	United States
10.8	9.6	656	773	800	345	Argentina
7.6	9.7	15	29	24	28	Brazil <sup>1</sup>
*18.4	*19.3	50	*106	*101	*108	Colombia
8.9	9.5	2 437	2 717	2 866	3 152	India
...	...	*767	684	*1 002	*949	Iran
8.8	9.5	722	804	911	1 125	Iraq
28.6	28.2	2 020	2 301	1 976	1 726	Japan <sup>1</sup>
6.4	6.1	150	151	137	134	Pakistan <sup>1</sup>
2.5	...	808	847	232	...	Algeria
9.8	11.0	531	1 542	941	898	Australia <sup>1</sup>
13.7	15.4	59 100	93 000	85 700	100 100	World total

Note <sup>1</sup> Sown area <sup>2</sup>1950/51  
 \* Unofficial figure

272 國際統計

面積: 1000ha  
單位: ha 當生產量: 100kg  
生產量: 1000t  
69. 世界主要國의 감자生產量

國名	面積 Area				畝 當 Yield	
	1948/49 1952/53	1960/61	1961/62	1962/63	1948/49 1952/53	1960/61
韓 國 대한민국	45	48	48	45	87	73
	113	92	72	63	192	188
	95	86	77	74	152	199
佛 國 프랑스	1 124	888	890	862	122	170
	1 149	1 041	976	963	211	236
	35	39	41	43	110	110
伊 國 이탈리아	392	378	379	377	70	101
	60	57	53	50	196	220
	2 571	2 876	2 819	2 910	115	132
英 國 영국	358	395	416	409	93	117
	132	124	110	95	137	141
	496	335	284	298	190	217
蘇 聯 소련	622	566	513	506	116	90
	1 8 397	9 144	8 878	8 672	104	92
	142	119	125	118	127	164
美 國 미국	30	44	46	49	45	67
	662	565	605	557	161	207
	146	199	191	196	48	56
印 度 인도	101	...	...	...	48	...
	236	370	370	415	69	74
	14	15	...	...	100	59
日 本 일본	42	...	...	...	...	...
	210	204	217	216	117	176
	20	76	70	70	79	63
土 耳 其 터키	79	160	147	137	77	88
	23	29	28	...	92	92
	191	203	143	166	64	102
奧 國 오스트리아	51	37	38	40	91	123
世界總計	22 700	25 200	24 700	24 600	107	113

註 1 3個年平均 2 4個年平均 3 1950/51  
4 2個年平均

## 69. POTATOES, BY MAJOR COUNTRY

Area : 1000ha  
Unit : Yield : 100kg/ha  
Production : 1000t

生産量		生産量 Production				Country
1961/62	1962/63	1948/49 1952/53	1960/61	1961/62	1962/63	
65	64	386	347	309	293	Korea
185	162	2 171	1 733	1 335	1 002	Denmark
137	129	1 442	1 717	1 057	950	Finland
161	155	13 734	15 082	14 331	13 389	France
220	261	24 254	24 545	21 504	25 091	Germany Fed. Rep. of
114	114	385	425	469	495	Greece
104	94	2 732	3 818	3 932	3 557	Italy
229	182	1 174	1 247	1 222	919	Norway
160	130	29 642	37 855	45 203	37 817	Poland
118	102	3 346	4 620	4 918	4 153	Spain
142	138	1 814	1 753	1 559	1 319	Sweden
224	227	9 444	7 273	6 358	6 765	United Kingdom
104	99	7 255	5 093	5 331	5 002	Czechoslovakia
95	80	88 612	84 374	84 310	69 677	U.S.S.R
161	182	1 807	1 949	2 012	2 141	Canada
66	70	134	294	303	342	Mexico
220	217	10 676	11 677	13 317	12 097	United States
56	58	699	1 113	1 080	1 134	Brazil
...	...	506	*600	*551	...	Colombia
69	75	1 647	2 747	2 550	3 130	India
...	...	137	89	...	...	Iran
...	...	4*12	...	...	...	Iraq
177	170	2 451	3 594	3 848	3 678	Japan
64	68	159	484	448	477	Pakistan
96	109	605	1 400	1 410	1 489	Turkey
78	...	212	268	219	...	Algeria
83	88	1 231	2 072	1 184	1 453	Argentina
142	142	464	458	533	567	Australia
113	107	243 600	283 600	278 800	262 700	World total

Note <sup>1</sup> Average of 3 Years <sup>2</sup> Average of 4 Years  
<sup>3</sup> 1950/51 <sup>4</sup> Average 2 Years



面積: 1000ha  
 單位: ha 當生產量: 100kg  
 生產量: 1000t

70. 世界主要國의 고구마 및 마 生産量

國名	面積 Area				畝 當 產 量 Yield	
	1948/49 1952/53	1960/61	1961/62	1962/63	1948/49 1952/53	1960/61
韓國	46	62	76	91	89	85
朝鮮	...	...	...	...	...	...
佛蘭西	...	...	...	...	...	...
英國	...	...	...	...	...	...
印度	...	2	2	2	...	142
中國	...	...	...	...	...	...
美國	11	10	9	9	148	122
蘇聯	...	...	...	...	...	...
日本	...	...	...	...	...	...
菲律賓	12	17	15	16	56	60
...	166	80	80	91	59	88
...	108	133	143	145	80	96
...	32	38	36	36	98	102
...	...	...	...	...	...	...
...	2146	199	183	183	261	65
...	...	...	...	...	...	...
...	...	...	...	...	...	...
...	402	330	327	323	151	190
...	...	...	...	...	...	...
...	...	...	...	...	...	...
...	11	...	...	...	100	...
...	—	—	—	—	76	77
世界總計	10 200	15 300	15 600	15,900	69	71

註 1. 2個年平均 2. 4個年平均  
 3. 뉴 사우스 웨일스는 除外됨

70. SWEET POTATOES AND YAMS,  
BY MAJOR COUNTRYArea : 1000ha  
Unit : Yield : 100kg/ha  
Production : 1000t

生産量		生産量 Production				Country
1961/62	1962/63	1948/49 1952/53	1960/61	1961/62	1962/63	
84	87	413	526	645	787	Korea
...	...	...	...	...	...	Denmark
...	...	...	...	...	...	Finland
...	...	...	...	...	...	France
...	...	...	...	...	...	Germany Fed. Rep. of <sup>2</sup>
...	...	...	...	...	...	Greece
154	168	...	28	27	29	Italy
...	...	...	...	...	...	Norway
...	...	...	...	...	...	Poland
130	127	163	116	116	109	Spain
...	...	...	...	...	...	Sweden
...	...	...	...	...	...	United Kingdom
...	...	...	...	...	...	Czechoslovakia
...	...	...	...	...	...	U.S.S.R
...	...	...	...	...	...	Canada
61	64	67	100	92	102	Mexico
87	97	978	701	690	878	United States
139	101	869	1 283	1 996	1 454	Brazil
100	100	317	388	365	366	Argentina
...	...	...	...	...	...	Colombia
73	73	894	1 296	1 332	1 328	India
...	...	...	...	...	...	Iran
...	...	...	...	...	...	Iraq
194	192	6 074	6 277	6 333	6 217	Japan
...	...	...	...	...	...	Pakistan
...	...	...	...	...	...	Turkey
...	...	111	...	...	...	Algeria
78	86	2	1	1	2	Australia <sup>3</sup>
74	73	70 300	108 800	114 700	116 700	World total

Note <sup>1</sup> Average of 2 years <sup>2</sup> Average of 4 years<sup>3</sup> Excluding New south wales

71. 食糧作物換算表  
CONVERSION TABLE OF FOOD CROPS

穀 種 別 By Kinds	石 當 疍 敷 Number of Kg Per Suk		重量에 依한 換算率 Rate of equivalent to weight	
	kg		%	
正 租 Rice	100		74	
白 米 Ride (polished)	144		—	
大 麥(粗) Barley	105		74	
稞 麥(粗) Naked Barley	138		85	
精 麥(精) Barley (polished)	141		—	
小 麥(粗) Wheat	138		82	
小麥粉(精) Wheat (powder)	100		—	
胡 麥(粗) Rye	124		73	
胡麥粉(精) Rye (powder)	100		—	
丕 (粗) Millet	114		70	
丕 (精) Millet (polished)	142		—	
司 (粗) Barnyard Millet	72		54	
司 (精) Barnyard Millet (polished)	138		—	
기 장(粗) Glutinous Millet	108		70	
기 장(精) Glutinous Millet (polished)	144		—	
수 수(粗) Sorghum	132		75	
수 수(精) Sorghum (polished)	141		—	
옥 수 수 Corn	135		100	
燕 麥(粗) Oat	78		65	
燕 麥(精) Oat (polished)	138		—	
모 밀(粗) Buck Wheat	98		60	
모 밀(精) Buck Wheat (Polished)	120		—	
大 豆 Soybean	135		100	
小 豆 Redbean	150		100	
綠 豆 Greenbean	150		100	
豌豆 Peas	144		100	
菜 豆 Kidneybean	144		100	
落花生(粗) Peanut	66		60	
落花生(精) Peanut (Polished)	132		—	
其他豆類 Other Beans	144		100	

72. 度量衡換算表 (1) 넓이 CONVERSION TABLE OF WEIGHT AND MEASURES (AREA)

평방미터 (m <sup>2</sup> ) Square meter	미터 Metric units		법 British or U.S. equivalents		尺 Korean equivalents			法		
	아아르 (a.)	헥타아르 (ha.)	평방킬로미터 (km <sup>2</sup> )	평방피트 (ft <sup>2</sup> )	평방야드 (yd <sup>2</sup> )	에이커 (ac.)	평방尺 (cheok <sup>2</sup> )	坪 (pyong)	段(反)步 (tanbo)	町步 cheongbo
1	0.01	0.0001	0.000001	10.764	1.1968	0.000247	10.89	0.3025	0.001008	0.0001
100	1	0.01	0.0001	1,076.4	119.68	0.024711	1,089	30.25	0.10083	0.01008
10,000	100	1	0.01	107,640	11,968	2.4711	108,900	3,025	10.083	1.0083
1,000,000	10,000	100	1	10,746,000	1,196,800	247.11	10,890,000	302,500	1,008.3	100.83
0.092903	0.000929	0.000009		1	0.1111	0.000022	1.0117	0.0281	0.000093	0.000009
0.83613	0.008361	0.000084		9	1	0.000207	9.1055	0.25293	0.000843	0.000084
4,046.8	40,468	0.40468	0.004047	43,560	4,840	1	44,071.2	1224.2	4.0806	0.40806
0.091827	0.000918	0.000009		0.98841	0.10982		1	0.02778	0.000092	0.000009
3.3058	0.033058	0.000331	0.000003	35,583	3,957	0.000817	36	1	0.003333	0.000333
991.74	9,917.4	0.099174	0.000992	10,674.9	1,186.1	0.24506	10,800	300	1	0.1
9,917.4	99,174	0.99174	0.00992	106,749	11,861	2.4506	108,000	3,000	10	1

72. 度量衡換算表 (2) 부피 CONVERSION TABLE OF WEIGHT AND MEASURES (CAPACITY)

미터법 Metric units		야드·파운드법 British or U.S. equivalents				尺貫法 Korean equivalents					
센티리터 (cl.)	리터 (l.)	입방인치 (in <sup>3</sup> ) Cubic- Inch	입방피트 (ft <sup>3</sup> ) Cubic- Foot	방야드 (yds <sup>3</sup> ) Cubic- yard	(美)붓셀 (bsh.)	액파인트 (pt.) (美인트)	액갈론 (gal.) (美)	합 (hop)	升 (sung)	斗 (tu)	石 (suk)
1	0.001	0.061024	0.000035	0.000001	0.000028	0.002113	0.000264	0.005543	0.000554	0.000055	0.000005
1,000	1	61.024	0.036315	0.001308	0.028378	2.113423	0.264177	5.5435	0.55435	0.055435	0.005543
16,386	0.01638	1	35.315	1.30796	28.3782	113.42	264.177	554.35	55.435	5.5435	0.55435
28,316.8	28.317	1.728	1	0.03704	0.803653	8.5996	7.48051	156.98	15.698	1.5698	0.15698
764,529.8	764.53	46.656	27	1	21.7013	0.001631	201.974	423.809	42.3809	4.23809	0.423809
35,238.32	35.2383	0.0352382	150.42	1.2444	0.04608	1	74.4768	195.346	19.5346	1.95346	0.195346
473.18	0.47318	0.000473	28.875	0.01671	0.00619	0.013427	1	2.623	0.2623	0.2623	0.02623
3,785.4	3.7854	0.00378	231	0.13368	0.004951	0.10742	8	20.984	2.0984	0.20984	0.020984
180.39	0.18039	0.00180	11.08	0.00637	0.000235	0.005119	0.38123	1	0.1	0.1	0.01
1,803.9	1.8039	0.00180	110.08	0.0637	0.002359	0.05119	3.8123	10	1	0.1	0.01
18,039	18.039	0.01803	1,100.8	0.637037	0.023594	0.5119	38.123	100	10	1	0.1
180,390	180.39	0.18039	11,008	6.37037	0.23594	5.119	381.23	1,000	100	10	1

註: 1)은 美 量

美國(U.S.) 穀量 1 펙크(peck)=1/4 붓셀(bsh.)=8.8098立(L.)=4.884升(sung)

英國(U.K.) 穀量 1 붓셀(bsh)=36.367 立(L.)=2.016斗(tu)

1 펙크(peck)=1/4 붓셀(bsh)=9.092立(L.)=5.041升(sung)

浸量 1 갤론(gal.)=4.546立(L.)=2.52升(sung)

1 파인트(pt.)=1/8 갤론(gal.)=0.568立(L.)=3.15合(hop)

72. 度量衡換算表 (3) 무게 CONVERSION TABLE OF WEIGHT AND MEASURES (WEIGHT)

구 램 (g.)	미터 法 Metric units		야 아 드 파 운 드 法 British or U.S. equivalents			尺 貫 法 Korean equivalents				
	킬로그램 (kg.)	톤 (t.)	그 레 인 (gr.)	(常) 1) 온스(oz.)	(常) 1) 파운드 (lb.)	美 順 2) (t.)	英 順 3) (t.)	匁 Mom-me (mun)	斤 (kun)	貫 (kwan)
1	0.001	0.000001	15.432	0.03527	0.0022	0.000001		0.26666	0.00166	0.000266
1,000	1	0.001	15,432	35.273	2.20459	0.0011	0.00098	266.666	1.66666	0.26666
1,000,000	1,000	1	1	35,273	2,204.59	1.1023	0.98421	266,666.6	1,666.66	266.666
0.064798	0.000064		1	0.002285	0.000143			0.01728	0.00108	0.000017
28.3459	0.02835	0.000028	437.5	1	0.0625	0.000031	0.00027	7.56	0.04725	0.00756
453.592	0.45359	0.000454	7,000	16	1	0.000504	0.00045	120.96	0.756	0.12096
907.180	907.18	0.90718		32,000	2,000	1	0.8929	241,915	1,511.968	241.915
1,016.050	1,016.05	1.01605		35,840	2,240	1.12	1	270,944	1,693.4	270.95
3.75	0.00375	0.000004	57.872	0.1323	0.00827			1	0.00625	0.001
600	0.6	0.0006	9,259.556	21.1647	1.32279	0.000661	0.00059	160	1	0.16
3,750	3.75	0.00375	57,872	132.28	8.2672	0.00413	0.00369	1,000	6.25	1

註: 1)은 常衡  
2)은 美量  
3)은 英量

碼(yd.), 封度(lb.)法에는 常衡과 全衡이 있다.  
貴金屬類의 計量에는 金衡으로 1카라트(200mg)를 使用한다.

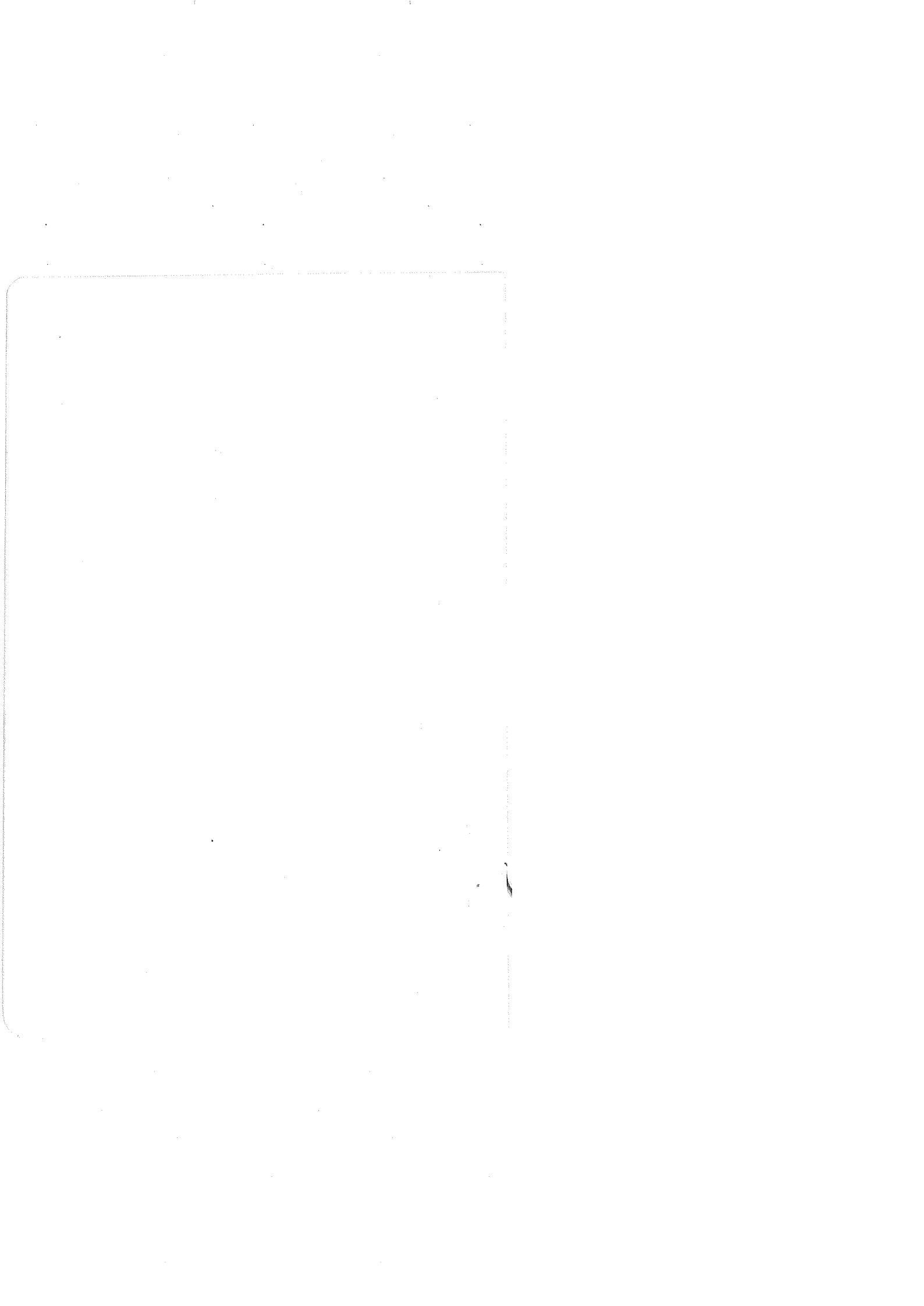

禁・無斷轉載

西紀 1965年 4月 25日 印刷  
西紀 1965年 4月 30日 發行

非賣品

### 1964年產食糧作物統計

發行人 農 林 部  
農政局長 李 得 龍  
編輯人 農林部農政局  
調查統計課長 吳 俊 碩  
印 刷 洪元印刷株式會社

---

◇

### FOOD CROPS STATISTICS

1964 Year Production

Printed on April 25, 1965  
Published on April 30, 1965

Publisher : **DuCh yong Rhee**  
Director, Bureau of Agr. Administration  
Ministry of Agriculture and Forestry

Editor : **Joon Seoug Oh**  
Chief, Research & Statistics Section  
Bureau of Agr. Administration

Printed : Hong Won Printing Co.

---



