

행정간행물 등록번호

11-1380729-000002-10

인터넷주소

<http://www.naqs.go.kr>

2001년

경지면적통계

농림부 도서실



0010294

농림부
국립농산물품질관리원

“고품질 안전농산물 생산·유통으로 농업발전”

0

.2

397

01

행정간행물 등록번호

11-1380729-000002-10

인터넷주소

<http://www.naqs.go.kr>

2001년

경지면적통계

농림부 자료실

등록번호: 10294

등록일: 2002년 5월 23일

기증:

농 립 부
국립농산물품질관리원

“고품질 안전농산물 생산·유통으로 농업발전”

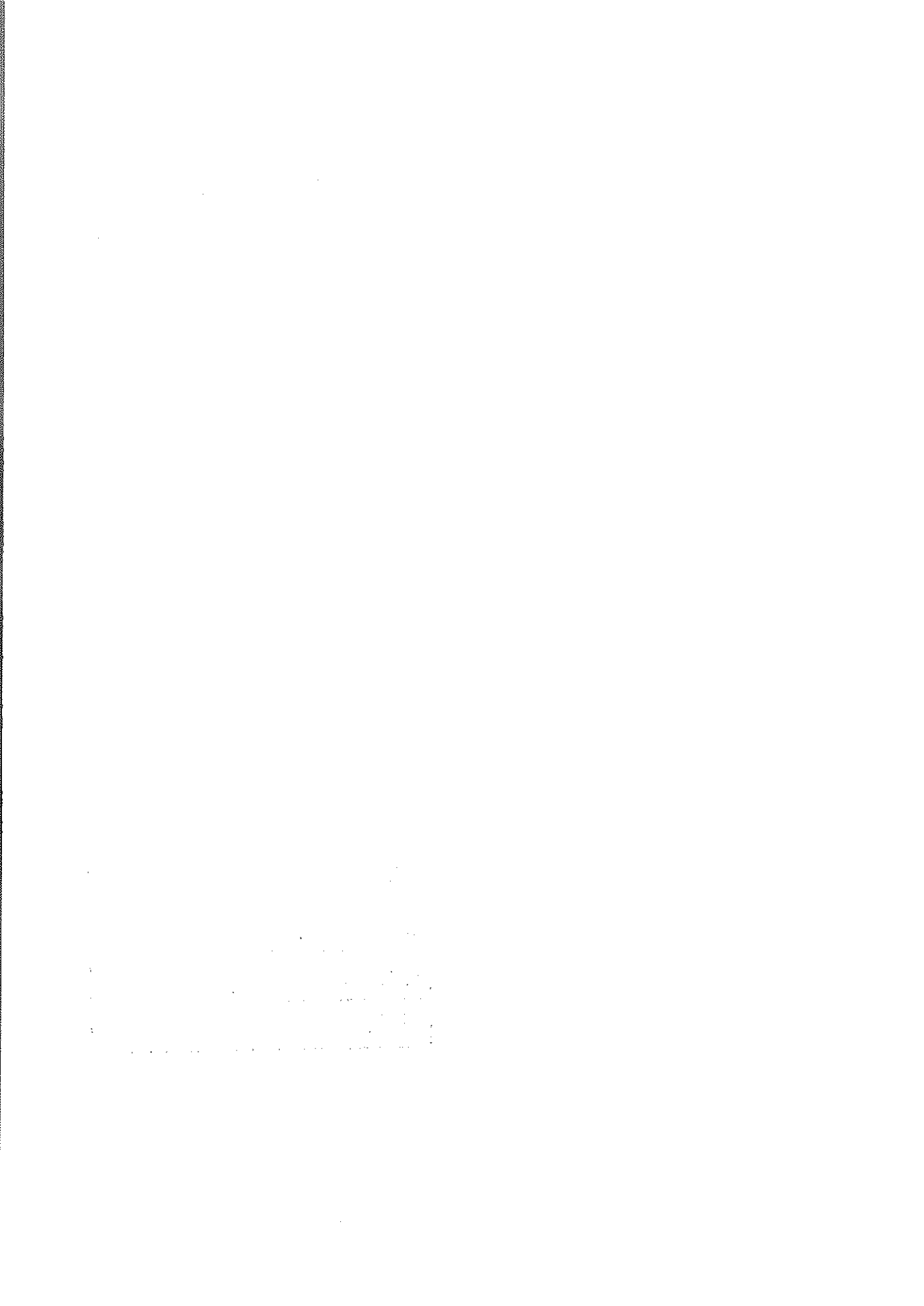

일러두기

- 본 통계는 '95년에 시·군 경지면적을 모집단으로 하여 설계된 표본을 대상으로 조사하였음.
- 통계단위는 ha로 표시되었으며, 단위 미만은 반올림하였으므로 세목의 합계와 총계가 일치하지 아니할 수 있음.
- 경지이용율은 전년도 경지면적에 대한 당해연도 작물 총 재배면적의 비율임.

$$\text{경지이용율(\%)} = \frac{\text{당해연도 작물 총재배면적}}{\text{전년도 경지(논, 밭)면적}} \times 100$$

- 이 책에는 이용자의 편의를 위하여 다음과 같은 부호를 사용하였음.

[0] : 표시단위 미만

[-] : 해당숫자 없음

- 본 자료 이용상의 편의를 위하여 95% 신뢰수준으로 표본오차를 계산하여 책자 끝부분에 수록하였음.
- 본 책자 내용에 대한 문의 또는 제안이 있을 때에는 국립농산물품질관리원 농업정보통계과(☎ 031-446-0226)로 연락 주시기 바랍니다.



목 차

I. 조사개요	3
II. 2001 경지동향	4
III. 경지면적 조사결과	8
1. 총괄	8
2. 경지 증감사유별 면적	8
3. 시·도별 경지면적	9
4. 2001 시·도별 증감사유별 면적	10
5. 시·군별 경지면적	13
IV. 2001 경지이용	23
1. 경지이용(작물재배)면적	23
2. 경지이용율	25
V. 연도별 주요통계	26
1. 경지면적	26
2. 경지 증감사유별 면적	27
3. 경지이용면적	33
4. 경지이용율 및 휴경 농지면적	34
VI. 2001 경지면적 표본오차 및 신뢰구간	35

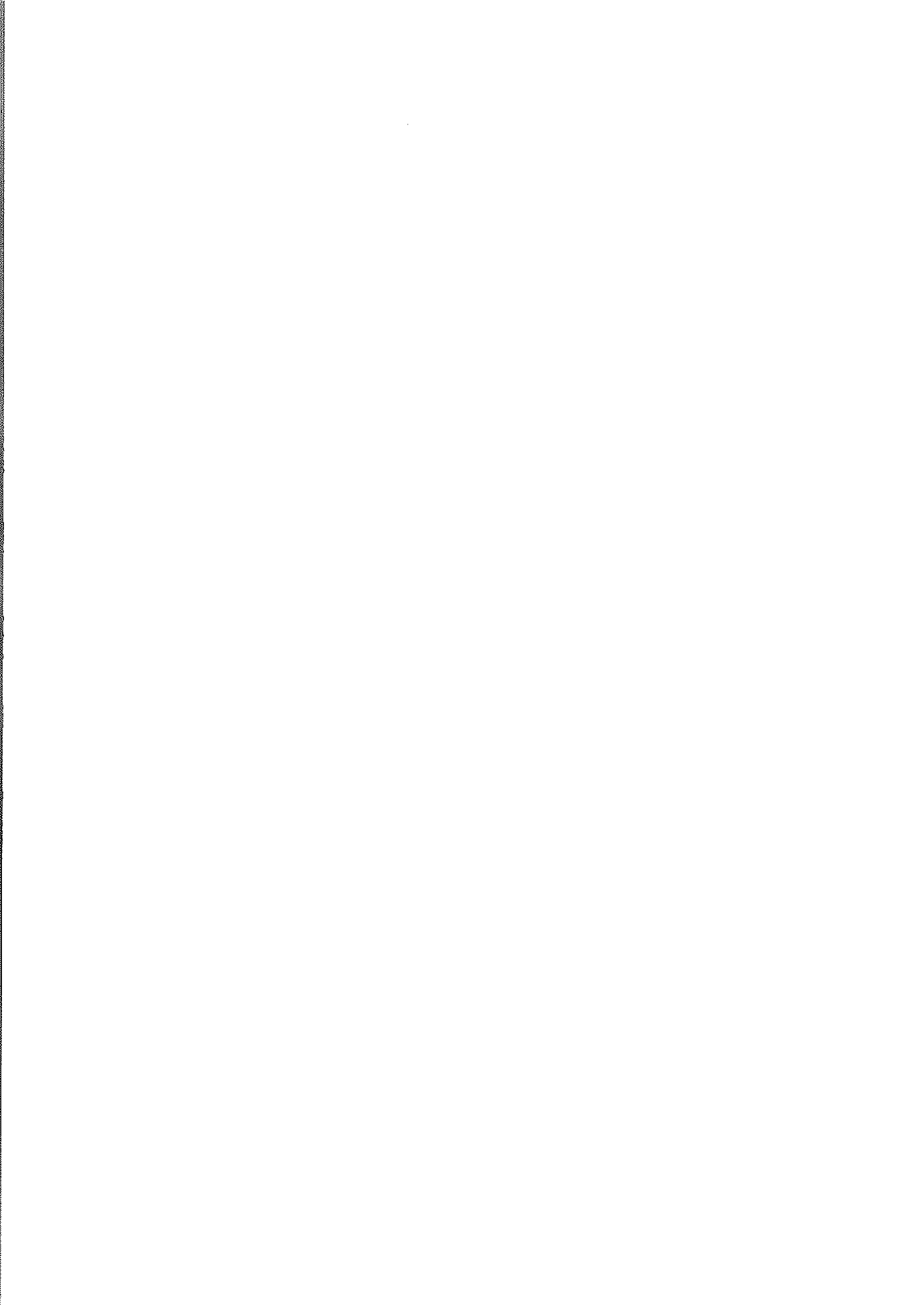

I. 조사 개요

1. 조사목적

농업생산의 기반인 토지자원의 확보와 이용, 작물생산계획 수립, 양곡수급 계획 수립 등의 농업정책 수행에 필요한 기초자료를 제공하는데 있음

2. 조사근기

통계법 제 8조에 의한 지정통계(승인번호 11433호)임

3. 조사시기

2001. 11. 15 ~ 11. 30

4. 조사방법

국립농산물품질관리원 출장소 조사공무원이 법적 지목여하에 관계없이 농작물 재배가 가능한 경지를 논·밭별로 구분하여 현지실측 표본조사 및 전수조사

가. 표본조사

표본단위구로 추출된 단위구내의 논·밭별 면적과 증감사유별 면적을 현지 실측조사

나. 전수조사

경지면적이 집단적으로 2ha이상 증감이 있는 지역을 조사

5. 표본단위구 추출

전국의 경지를 약 2ha 크기로 묶은 1,015천개의 모집단 단위구를 논비율과 작물재배형태에 따라 10개 층으로 층화하고, 층별 표본추출율에 의하여 37천여개의 표본단위구를 추출

Ⅱ. 2001 경 지 동 향

- '01년도 우리나라 총 경지면적은 1,876.1천ha로 '00년의 1,888.8천ha보다 12.7천ha가 감소하였다.
 - '01년 중 경지의 주요 증감요인을 살펴보면 개간 4.3천ha, 간척 1.0천ha 등으로 총 7.6천ha가 증가한 반면 택지·공장 등 건물건축 부지로 5.6천ha, 공공시설 5.5천ha, 유휴지 4.8천ha 등으로 총 20.3천ha가 감소하여 전체적으로 12.7ha가 감소한 것으로 나타났다.
- 경지 중 논은 총경지의 61.1%인 1,146.1천ha로 '00년의 1,149.1천ha보다 3.0천ha가 감소하였으며
 - 증감요인별로는 밭의 논전환 7.5천ha, 개간 0.6천ha 등으로 9.8천ha가 증가하였으나 논의 밭전환 6.2천ha, 건물건축 1.7천ha, 공공시설 3.3천ha 및 유휴지 0.8천ha 등으로 12.8천ha가 감소하여 전체적으로 3.0천ha가 감소한 것으로 나타났다.
- 밭은 총경지의 38.9%인 730.0천ha로 '00년의 739.7천ha보다 9.7천ha가 감소하였으며
 - 논·밭전환 6.2천ha, 개간 3.7천ha 등으로 11.5천ha가 증가하였으나 밭의 논전환 7.5천ha, 건물건축 3.9천ha, 공공시설 2.2천ha, 유휴지 4.0천ha 등으로 21.2천ha가 감소하여 전체적으로 9.7천ha가 감소한 것으로 나타났다.

연도별 경지면적 감소 추이

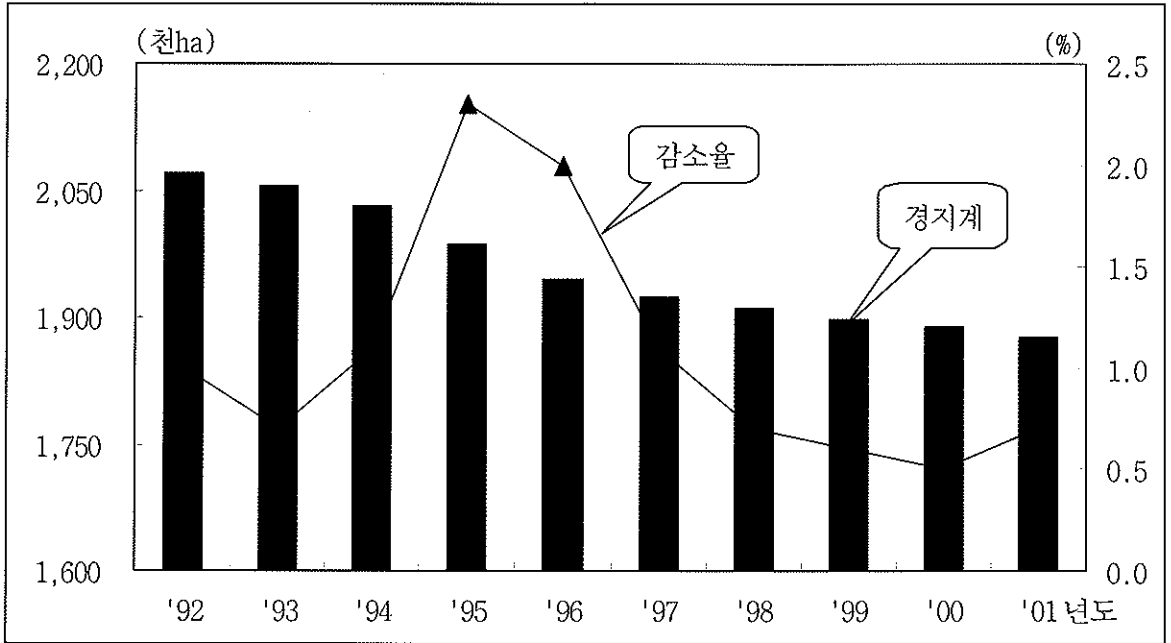

(단위 : 천ha, %)

	'92	'93	'94	'95	'96	'97	'98	'99	'00	'01
경 지 계	2,069.9	2,054.8	2,032.7	1,985.3	1,945.5	1,923.5	1,910.1	1,898.9	1,888.8	1,876.1
증감면적	△21.0	△15.1	△22.1	△47.4	△39.8	△22.0	△13.4	△11.2	△10.1	△12.7
증 감 율	△1.0	△0.7	△1.1	△2.3	△2.0	△1.1	△0.7	△0.6	△0.5	△0.7
논 면 적	1,314.7	1,298.3	1,267.1	1,205.9	1,176.2	1,162.8	1,157.3	1,152.6	1,149.1	1,146.1
증감면적	△20.5	△16.4	△31.2	△61.2	△29.7	△13.4	△5.5	△4.7	△3.5	△3.0
증 감 율	△1.5	△1.2	△2.4	△4.8	△2.5	△1.1	△0.5	△0.4	△0.3	△0.3
밭 면 적	755.2	756.5	765.6	779.4	769.3	760.7	752.8	746.3	739.7	730.0
증감면적	△0.5	1.3	9.1	13.8	△10.1	△8.6	△7.9	△6.5	△6.6	△9.7
증 감 율	△0.1	0.2	1.2	1.8	△1.3	△1.1	△1.0	△0.9	△0.9	△1.3

※ 증감면적 및 증감율은 전년대비임

<경지 증감사유별 면적 추이>

[감소면적 추이]

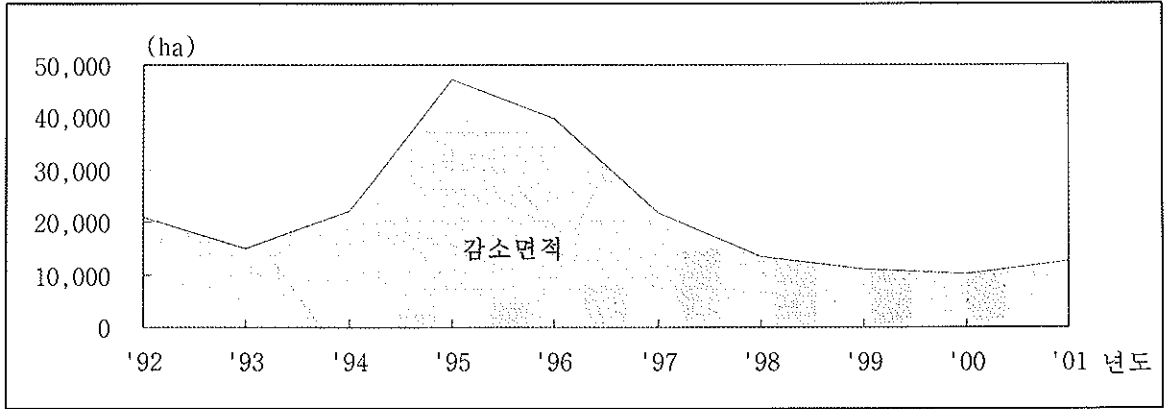

[증가사유별 추이]

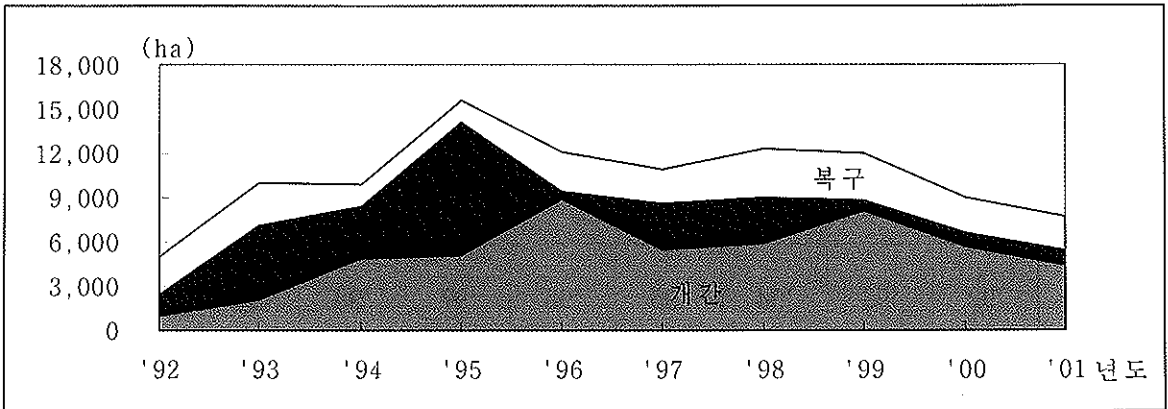

[감소사유별 추이]

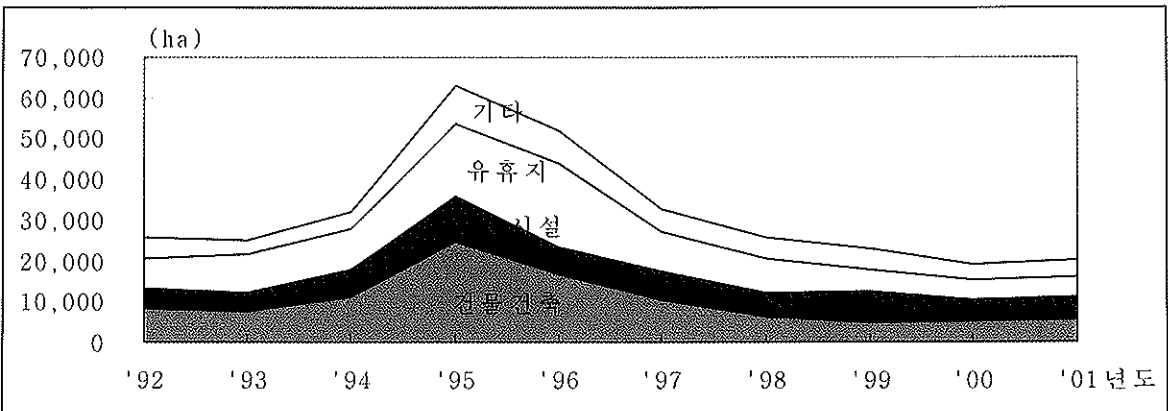

2001 시·도별 경지면적

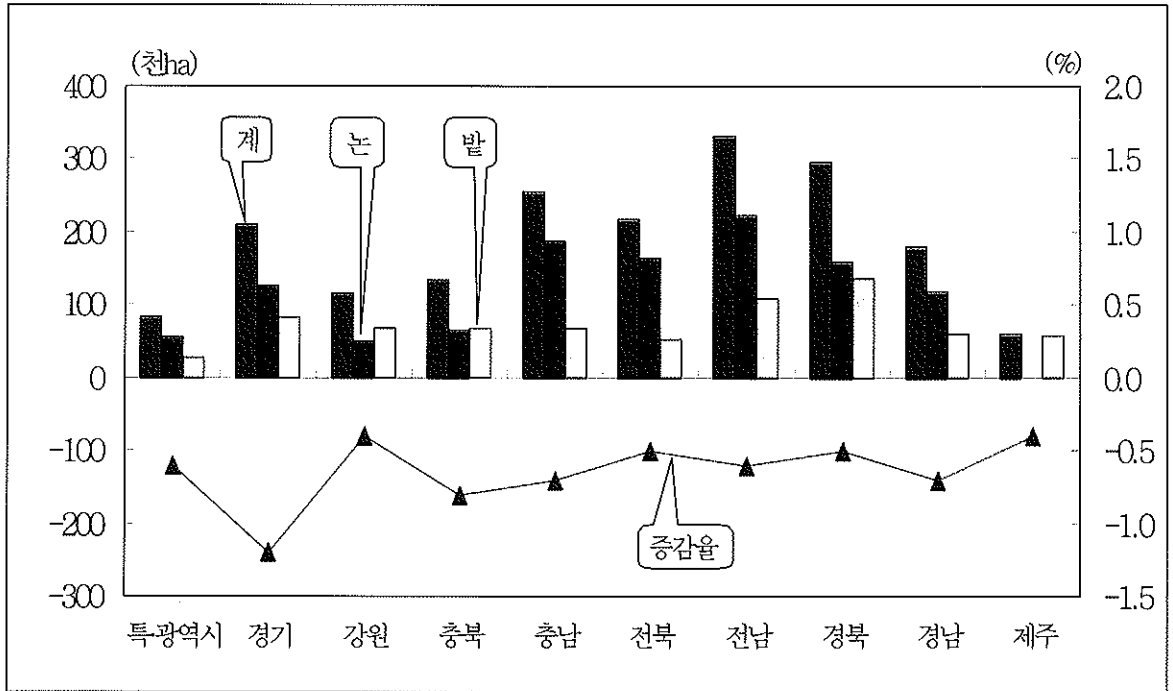

(단위 : 천ha, %)

	특·광역시	경기	강원	충북	충남	전북	전남	경북	경남	제주
계	82.6	208.8	116.9	133.5	255.1	216.3	330.3	295.2	178.5	59.0
(증감율)	(△0.6)	(△1.2)	(△0.4)	(△0.8)	(△0.7)	(△0.5)	(△0.6)	(△0.5)	(△0.7)	(△0.4)
논	55.4	126.9	50.1	64.5	187.3	163.5	221.5	158.2	118.5	0.2
밭	27.2	81.9	66.8	69.0	67.8	52.8	108.8	137.0	59.9	58.8

※ 증감율은 전년대비임

Ⅲ. 경지면적 조사결과

1. 총 괄

(단위 : 천ha)

	'99 (A)	'00 (B)	'01 (C)	전년대비 증△감	
				B-A	C-B
계	1,898.9	1,888.8	1,876.1	△10.1	△12.7
논	1,152.6	1,149.1	1,146.1	△3.5	△3.0
밭	746.3	739.7	730.0	△6.6	△9.7

2. 경지 증감사유별 면적

(단위 : 천ha)

	증△감 면적 (A-B)	증 가					감 소					
		계 (A)	논발 전환	개간	간척	복구	계 (B)	논발 전환	건물 건축	공공 시설	유희지	기타
계	△12.7	21.3 (7.6)	13.7	4.3	1.0	2.3	34.0 (20.3)	13.7	5.6	5.5	4.8	4.4
논	△3.0	9.8	7.5	0.6	1.0	0.7	12.8	6.2	1.7	3.3	0.8	0.8
밭	△9.7	11.5	6.2	3.7	0.0	1.6	21.2	7.5	3.9	2.2	4.0	3.6

※ ()는 논발전환을 제외한 순 증감면적임

3. 시·도별 경지면적

(단위 : ha)

	'00 (A)			'01 (B)			증△감 (B-A)		
	계	논	밭	계	논	밭	계	논	밭
전국	1,888,765	1,149,041	739,724	1,876,142	1,146,082	730,060	△12,623	△2,959	△9,664
서울	2,101	745	1,356	2,054	745	1,309	△47	0	△47
부산	9,868	7,147	2,721	9,755	6,694	3,061	△113	△453	340
대구	11,825	6,702	5,123	11,653	6,702	4,951	△172	0	△172
인천	24,413	17,696	6,717	24,594	17,926	6,668	181	230	△49
광주	14,081	10,428	3,653	14,002	10,366	3,636	△79	△62	△17
대전	6,393	3,421	2,972	6,286	3,352	2,934	△107	△69	△38
울산	14,479	9,812	4,667	14,284	9,615	4,669	△195	△197	2
경기	211,195	127,915	83,280	208,761	126,908	81,853	△2,434	△1,007	△1,427
강원	117,456	50,124	67,332	116,936	50,098	66,838	△520	△26	△494
충북	134,587	64,905	69,682	133,515	64,484	69,031	△1,072	△421	△651
충남	256,838	187,753	69,085	255,082	187,268	67,814	△1,756	△485	△1,271
전북	217,487	163,746	53,741	216,322	163,536	52,786	△1,165	△210	△955
전남	332,351	222,326	110,025	330,261	221,455	108,806	△2,090	△871	△1,219
경북	296,692	156,870	139,822	295,191	158,191	137,000	△1,501	1,321	△2,822
경남	179,792	119,256	60,536	178,481	118,548	59,933	△1,311	△708	△603
제주	59,207	195	59,012	58,965	194	58,771	△242	△1	△241

4. 2001 시·도별 증감사유별 면적

< 계 >

(단위 : ha)

	증△감 (A-B)	증 가					감 소					
		계(A)	논발 전환	개간	간척	복구	계(B)	논발 전환	건물 건축	공공 시설	유희지	기타
전 국	△12,623	21,408	13,670	4,356	1,061	2,321	34,031	13,670	5,636	5,534	4,766	4,425
서 울	△47	18	6	1	0	11	65	6	51	5	1	2
부 산	△113	421	368	11	0	42	534	368	25	36	8	97
대 구	△172	217	186	8	0	23	389	186	77	93	17	16
인 천	181	758	149	62	475	72	577	149	163	141	84	40
광 주	△79	89	77	12	0	0	168	77	25	51	3	12
대 전	△107	46	0	42	0	4	153	0	115	13	22	3
울 산	△195	235	190	4	0	41	430	190	18	186	32	4
경 기	△2,434	3,129	2,020	406	52	651	5,563	2,020	1,838	669	608	428
강 원	△520	1,983	669	1,225	0	89	2,503	669	369	456	598	411
충 북	△1,072	1,770	1,453	306	0	11	2,842	1,453	475	253	415	246
충 남	△1,756	3,017	1,934	509	429	145	4,773	1,934	747	484	790	818
전 북	△1,165	1,427	1,103	224	0	100	2,592	1,103	257	473	366	393
전 남	△2,090	1,151	992	78	78	3	3,241	992	341	1,098	146	664
경 북	△1,501	4,176	3,162	414	0	600	5,677	3,162	649	669	847	350
경 남	△1,311	2,121	1,361	229	27	504	3,432	1,361	328	777	585	381
제 주	△242	850	0	825	0	25	1,092	0	158	130	244	560

< 논 >

(단위 : ha)

	증△감 (A-B)	증 가					감 소					
		계(A)	논밭 전환	개간	간척	복구	계(B)	논밭 전환	건물 건축	공공 시설	유희지	기타
전 국	△2,959	9,822	7,464	637	1,052	669	12,781	6,206	1,673	3,330	793	779
서울	0	7	6	1	0	0	7	0	6	0	1	0
부산	△453	11	1	0	0	10	464	367	8	34	6	49
대구	0	141	138	2	0	1	141	48	49	41	1	2
인천	230	529	37	0	475	17	299	112	53	124	10	0
광주	△62	44	36	8	0	0	106	41	11	49	0	5
대전	△69	10	0	6	0	4	79	0	70	1	8	0
울산	△197	80	77	0	0	3	277	113	9	141	12	2
경기	△1,007	1,131	872	69	48	142	2,138	1,148	454	363	82	91
강원	△26	622	394	147	0	81	648	275	62	240	53	18
충북	△421	666	634	21	0	11	1,087	819	99	126	37	6
충남	△485	1,604	942	169	429	64	2,089	992	318	285	178	316
전북	△210	812	658	54	0	100	1,022	445	101	334	99	43
전남	△871	590	485	32	73	0	1,461	507	103	711	9	131
경북	1,321	2,749	2,508	88	0	153	1,428	654	222	377	152	23
경남	△708	823	676	37	27	83	1,531	685	108	504	141	93
제주	△1	3	0	3	0	0	4	0	0	0	4	0

< 발 >

(단위 : ha)

	증△감 (A-B)	증 가					감 소					
		계(A)	논밭 전환	개간	간척	복구	계(B)	논밭 전환	건물 건축	공공 시설	유희지	기타
전 국	△9,664	11,586	6,206	3,719	9	1,652	21,250	7,464	3,963	2,204	3,973	3,646
서울	△47	11	0	0	0	11	58	6	45	5	0	2
부산	340	410	367	11	0	32	70	1	17	2	2	48
대구	△172	76	48	6	0	22	248	138	28	52	16	14
인천	△49	229	112	62	0	55	278	37	110	17	74	40
광주	△17	45	41	4	0	0	62	36	14	2	3	7
대전	△38	36	0	36	0	0	74	0	45	12	14	3
울산	2	155	113	4	0	38	153	77	9	45	20	2
경기	△1,427	1,998	1,148	337	4	509	3,425	872	1,384	306	526	337
강원	△494	1,361	275	1,078	0	8	1,855	394	307	216	545	393
충북	△651	1,104	819	285	0	0	1,755	634	376	127	378	240
충남	△1,271	1,413	992	340	0	81	2,684	942	429	199	612	502
전북	△955	615	445	170	0	0	1,570	658	156	139	267	350
전남	△1,219	561	507	46	5	3	1,780	485	238	387	137	533
경북	△2,822	1,427	654	326	0	447	4,249	2,508	427	292	695	327
경남	△603	1,298	685	192	0	421	1,901	676	220	273	444	288
제주	△241	847	0	822	0	25	1,088	0	158	130	240	560

5. 시·군별 경지면적

(단위 : ha)

	'00(A)			'01(B)			증△감(B-A)		
	계	논	밭	계	논	밭	계	논	밭
경기도	211,195	127,915	83,280	208,761	126,908	81,853	△2,434	△1,007	△1,427
수원시	1,958	1,348	610	1,955	1,339	616	△3	△9	6
성남시	1,067	190	877	1,046	196	850	△21	6	△27
의정부시	821	419	402	785	395	390	△36	△24	△12
안양시	121	25	96	117	23	94	△4	△2	△2
부천시	846	443	403	822	418	404	△24	△25	1
광명시	850	322	528	805	293	512	△45	△29	△16
동두천시	723	197	526	693	187	506	△30	△10	△20
구리시	557	33	524	547	33	514	△10	0	△10
평택시	23,036	17,540	5,496	23,000	17,536	5,464	△36	△4	△32
과천시	382	110	272	375	99	276	△7	△11	4
안산시	2,158	899	1,259	2,221	947	1,274	63	48	15
남양주시	5,572	1,342	4,230	5,251	1,196	4,055	△321	△146	△175
오산시	1,132	793	339	1,110	787	323	△22	△6	△16
시흥시	3,524	1,661	1,863	3,372	1,638	1,734	△152	△23	△129
군포시	442	212	230	438	206	232	△4	△6	2

(단위 : ha)

	'00(A)			'01(B)			증△감(B-A)		
	계	논	밭	계	논	밭	계	논	밭
의왕시	653	157	496	652	158	494	△1	1	△2
하남시	1,242	254	988	1,164	252	912	△78	△2	△76
고양시	6,125	2,948	3,177	6,000	2,871	3,129	△125	△77	△48
파주시	14,658	10,445	4,213	14,529	10,375	4,154	△129	△70	△59
이천시	18,350	10,821	7,529	18,227	10,781	7,446	△123	△40	△83
용인시	9,827	6,293	3,534	9,598	6,140	3,458	△229	△153	△76
안성시	17,672	10,673	6,999	17,571	10,660	6,911	△101	△13	△88
김포시	10,362	8,192	2,170	10,272	8,164	2,108	△90	△28	△62
화성시	25,955	17,574	8,381	25,756	17,392	8,364	△199	△182	△17
광주시	4,415	2,082	2,333	4,328	2,005	2,323	△87	△77	△10
양주군	5,411	2,899	2,512	5,302	2,767	2,535	△109	△132	23
여주군	17,187	10,637	6,550	16,992	10,648	6,344	△195	11	△206
연천군	9,557	5,171	4,386	9,502	5,144	4,358	△55	△27	△28
포천군	11,691	6,001	5,690	11,625	6,037	5,588	△66	36	△102
가평군	4,531	2,123	2,408	4,478	2,112	2,366	△53	△11	△42
양평군	10,370	6,111	4,259	10,228	6,109	4,119	△142	△2	△140

(단위 : ha)

	'00(A)			'01(B)			증△감(B-A)		
	계	논	밭	계	논	밭	계	논	밭
강 원 도	117,456	50,124	67,332	116,936	50,098	66,838	△520	△26	△494
춘 천 시	7,846	3,154	4,692	7,963	3,168	4,795	117	14	103
원 주 시	9,985	5,236	4,749	9,929	5,227	4,702	△56	△9	△47
동 해 시	1,100	384	716	1,089	377	712	△11	△7	△4
강 룡 시	8,509	4,261	4,248	8,424	4,227	4,197	△85	△34	△51
속 초 시	690	499	191	693	495	198	3	△4	7
태 백 시	1,086	3	1,083	1,065	3	1,062	△21	0	△21
삼 척 시	5,067	1,171	3,896	5,080	1,172	3,908	13	1	12
홍 천 군	13,089	5,575	7,514	12,964	5,502	7,462	△125	△73	△52
횡 성 군	10,914	4,561	6,353	10,857	4,555	6,302	△57	△6	△51
영 월 군	7,486	1,183	6,303	7,368	1,158	6,210	△118	△25	△93
평 창 군	10,786	1,065	9,721	10,758	1,048	9,710	△28	△17	△11
정 선 군	7,425	653	6,772	7,405	653	6,752	△20	0	△20
철 원 군	12,378	10,228	2,150	12,376	10,333	2,043	△2	105	△107
화 천 군	3,334	1,628	1,706	3,367	1,625	1,742	33	△3	36
양 구 군	4,709	2,778	1,931	4,660	2,863	1,797	△49	85	△134
인 제 군	4,751	1,468	3,283	4,714	1,469	3,245	△37	1	△38
고 성 군	4,340	3,561	779	4,334	3,569	765	△6	8	△14
양 양 군	3,961	2,716	1,245	3,890	2,654	1,236	△71	△62	△9

(단위 : ha)

	'00(A)			'01(B)			증△감(B-A)		
	계	논	밭	계	논	밭	계	논	밭
충청북도	134,587	64,905	69,682	133,515	64,484	69,031	△1,072	△421	△651
청주시	4,563	3,248	1,315	4,541	3,119	1,422	△22	△129	107
충주시	17,119	8,251	8,868	17,012	8,334	8,678	△107	83	△190
제천시	11,918	3,616	8,302	11,844	3,566	8,278	△74	△50	△24
청원군	20,809	12,712	8,097	20,647	12,584	8,063	△162	△128	△34
보은군	10,865	6,040	4,825	10,725	6,017	4,708	△140	△23	△117
옥천군	9,835	4,008	5,827	9,694	3,959	5,735	△141	△49	△92
영동군	10,794	3,472	7,322	10,739	3,442	7,297	△55	△30	△25
진천군	10,194	6,982	3,212	10,145	6,979	3,166	△49	△3	△46
괴산군	16,490	7,437	9,053	16,371	7,345	9,026	△119	△92	△27
음성군	15,482	8,061	7,421	15,354	8,075	7,279	△128	14	△142
단양군	6,518	1,078	5,440	6,443	1,064	5,379	△75	△14	△61

(단위 : ha)

	'00(A)			'01(B)			증△감(B-A)		
	계	논	밭	계	논	밭	계	논	밭
충청남도	256,838	187,753	69,085	255,082	187,268	67,814	△1,756	△485	△1,271
천안시	16,998	9,835	7,163	16,852	9,774	7,078	△146	△61	△85
공주시	16,582	12,287	4,295	16,349	12,006	4,343	△233	△281	48
보령시	13,727	10,475	3,252	13,802	10,567	3,235	75	92	△17
아산시	19,544	13,610	5,934	19,357	13,535	5,822	△187	△75	△112
서산시	28,344	22,058	6,286	28,258	22,074	6,184	△86	16	△102
논산시	21,206	16,194	5,012	21,131	16,159	4,972	△75	△35	△40
금산군	8,661	5,010	3,651	8,601	5,003	3,598	△60	△7	△53
연기군	8,930	5,810	3,120	8,840	5,805	3,035	△90	△5	△85
부여군	18,719	15,185	3,534	18,621	15,097	3,524	△98	△88	△10
서천군	14,144	11,595	2,549	14,118	11,590	2,528	△26	△5	△21
청양군	10,537	7,715	2,822	10,096	7,569	2,527	△441	△146	△295
홍성군	15,929	11,288	4,641	15,558	11,113	4,445	△371	△175	△196
예산군	19,936	13,204	6,732	19,872	13,223	6,649	△64	19	△83
당진군	27,480	22,501	4,979	27,742	22,877	4,865	262	376	△114
태안군	16,101	10,986	5,115	15,885	10,876	5,009	△216	△110	△106

(단위 : ha)

	'00(A)			'01(B)			증△감(B-A)		
	계	논	밭	계	논	밭	계	논	밭
전라북도	217,487	163,746	53,741	216,322	163,536	52,786	△1,165	△210	△955
전주 시	6,495	4,757	1,738	6,408	4,706	1,702	△87	△51	△36
군산 시	15,307	13,995	1,312	15,208	13,942	1,266	△99	△53	△46
익산 시	25,834	21,839	3,995	25,684	21,746	3,938	△150	△93	△57
정읍 시	24,712	18,711	6,001	24,657	18,719	5,938	△55	8	△63
남원 시	16,293	13,157	3,136	16,260	13,216	3,044	△33	59	△92
김제 시	28,812	23,983	4,829	28,778	24,105	4,673	△34	122	△156
완주 군	13,330	9,156	4,174	13,202	9,075	4,127	△128	△81	△47
진안 군	8,417	5,370	3,047	8,350	5,372	2,978	△67	2	△69
무주 군	6,273	3,103	3,170	6,223	3,063	3,160	△50	△40	△10
장수 군	7,798	4,917	2,881	7,687	4,920	2,767	△111	3	△114
임실 군	8,841	6,162	2,679	8,770	6,139	2,631	△71	△23	△48
순창 군	10,516	7,618	2,898	10,420	7,602	2,818	△96	△16	△80
고창 군	25,237	15,528	9,709	25,175	15,508	9,667	△62	△20	△42
부안 군	19,622	15,450	4,172	19,500	15,423	4,077	△122	△27	△95

(단위 : ha)

	'00(A)			'01(B)			증△감(B-A)		
	계	논	밭	계	논	밭	계	논	밭
전라남도	332,351	222,326	110,025	330,261	221,455	108,806	△2,090	△871	△1,219
목포시	1,263	444	819	1,263	444	819	0	0	0
여수시	10,415	4,172	6,243	10,314	4,107	6,207	△101	△65	△36
순천시	15,682	10,487	5,195	15,619	10,456	5,163	△63	△31	△32
나주시	24,376	17,128	7,248	24,249	17,084	7,165	△127	△44	△83
광양시	6,926	5,067	1,859	6,916	5,030	1,886	△10	△37	27
담양군	10,833	8,893	1,940	10,787	8,896	1,891	△46	3	△49
곡성군	9,130	6,673	2,457	9,099	6,648	2,451	△31	△25	△6
구례군	6,224	4,359	1,865	6,190	4,334	1,856	△34	△25	△9
고흥군	22,712	14,655	8,057	22,647	14,650	7,997	△65	△5	△60
보성군	15,796	11,613	4,183	15,724	11,617	4,107	△72	4	△76
화순군	12,036	8,051	3,985	11,970	8,025	3,945	△66	△26	△40
장흥군	14,119	10,985	3,134	13,413	10,481	2,932	△706	△504	△202
강진군	13,938	11,323	2,615	13,894	11,321	2,573	△44	△2	△42
해남군	38,546	26,939	11,607	38,470	26,918	11,552	△76	△21	△55
영암군	23,106	17,833	5,273	23,028	17,818	5,210	△78	△15	△63
무안군	20,760	11,109	9,651	20,615	11,083	9,532	△145	△26	△119
함평군	14,457	10,146	4,311	14,382	10,089	4,293	△75	△57	△18
영광군	17,248	12,196	5,052	17,159	12,215	4,944	△89	19	△108
장성군	12,120	8,662	3,458	12,096	8,690	3,406	△24	28	△52
완도군	8,978	3,627	5,351	8,872	3,598	5,274	△106	△29	△77
진도군	12,713	7,225	5,488	12,674	7,210	5,464	△39	△15	△24
신안군	20,973	10,739	10,234	20,880	10,741	10,139	△93	2	△95

(단위 : ha)

	'00(A)			'01(B)			증△감(B-A)		
	계	논	밭	계	논	밭	계	논	밭
경상북도	296,692	156,870	139,822	295,191	158,191	137,000	△1,501	1,321	△2,822
포항시	15,435	10,217	5,218	15,367	10,326	5,041	△68	109	△177
경주시	23,437	16,836	6,601	23,399	16,940	6,459	△38	104	△142
김천시	17,576	7,940	9,636	17,530	8,020	9,510	△46	80	△126
안동시	21,126	8,253	12,873	21,033	8,360	12,673	△93	107	△200
구미시	12,903	9,375	3,528	12,728	9,474	3,254	△175	99	△274
영주시	14,953	6,542	8,411	14,820	6,652	8,168	△133	110	△243
영천시	15,919	5,888	10,031	15,874	5,981	9,893	△45	93	△138
상주시	28,215	17,651	10,564	28,081	17,899	10,182	△134	248	△382
문경시	12,055	6,552	5,503	11,886	6,519	5,367	△169	△33	△136
경산시	8,942	2,144	6,798	8,813	2,093	6,720	△129	△51	△78
군위군	8,032	3,528	4,504	8,002	3,599	4,403	△30	71	△101
의성군	20,897	12,175	8,722	20,843	12,242	8,601	△54	67	△121
청송군	8,186	1,947	6,239	8,157	1,955	6,202	△29	8	△37
영양군	6,693	1,753	4,940	6,707	1,780	4,927	14	27	△13
영덕군	6,750	3,524	3,226	6,698	3,571	3,127	△52	47	△99
청도군	11,165	4,569	6,596	11,027	4,471	6,556	△138	△98	△40
고령군	6,832	5,228	1,604	6,787	5,250	1,537	△45	22	△67
성주군	11,351	8,661	2,690	11,283	8,766	2,517	△68	105	△173
칠곡군	7,249	4,358	2,891	7,186	4,358	2,828	△63	0	△63
예천군	18,878	11,852	7,026	18,854	11,948	6,906	△24	96	△120
봉화군	12,497	3,947	8,550	12,509	4,001	8,508	12	54	△42
울진군	6,401	3,930	2,471	6,407	3,986	2,421	6	56	△50
울릉군	1,200	0	1,200	1,200	0	1,200	0	0	0

(단위 : ha)

	'00(A)			'01(B)			증△감(B-A)		
	계	논	밭	계	논	밭	계	논	밭
경상남도	179,792	119,256	60,536	178,481	118,548	59,933	△1,311	△708	△603
마 산 시	3,803	2,333	1,470	3,773	2,303	1,470	△30	△30	0
진 주 시	14,772	9,265	5,507	14,539	9,028	5,511	△233	△237	4
창 원 시	6,673	3,989	2,684	6,669	3,970	2,699	△4	△19	15
진 해 시	986	535	451	979	517	462	△7	△18	11
통 영 시	3,545	1,066	2,479	3,510	1,071	2,439	△35	5	△40
사 천 시	8,670	6,431	2,239	8,622	6,407	2,215	△48	△24	△24
김 해 시	10,698	7,817	2,881	10,590	7,719	2,871	△108	△98	△10
밀 양 시	15,780	9,975	5,805	15,705	9,949	5,756	△75	△26	△49
거 제 시	5,374	3,081	2,293	5,315	3,058	2,257	△59	△23	△36
양 산 시	3,936	2,285	1,651	3,924	2,249	1,675	△12	△36	24
의 령 군	7,895	5,680	2,215	7,810	5,630	2,180	△85	△50	△35
함 안 군	11,740	8,198	3,542	11,741	8,218	3,523	1	20	△19
창 념 군	13,181	8,466	4,715	13,165	8,468	4,697	△16	2	△18
고 성 군	11,079	8,358	2,721	10,968	8,274	2,694	△111	△84	△27
남 해 군	7,642	4,519	3,123	7,549	4,465	3,084	△93	△54	△39
하 동 군	10,241	7,369	2,872	10,196	7,301	2,895	△45	△68	23
산 청 군	8,883	6,599	2,284	8,822	6,642	2,180	△61	43	△104
함 양 군	9,137	5,743	3,394	8,989	5,682	3,307	△148	△61	△87
거 창 군	11,931	7,193	4,738	11,863	7,254	4,609	△68	61	△129
함 천 군	13,826	10,354	3,472	13,752	10,343	3,409	△74	△11	△63

(단위 : ha)

	'00(A)			'01(B)			증△감(B-A)		
	계	논	밭	계	논	밭	계	논	밭
제 주 도	59,207	195	59,012	58,965	194	58,771	△242	△1	△241
제 주 시	6,154	0	6,154	5,924	0	5,924	△230	0	△230
서귀포시	7,254	25	7,229	7,165	25	7,140	△89	0	△89
북제주군	24,620	121	24,499	24,670	120	24,550	50	△1	51
남제주군	21,179	49	21,130	21,206	49	21,157	27	0	27

IV. 2001 경 지 이 용

1. 경지이용(작물재배)면적

가. 총 괄

	계		논		밭	
	ha	이용율 %		이용율 %		이용율 %
'00 경지면적	1,888,765	-	1,149,041	-	739,724	-
'01 이용면적	2,089,259	110.6	1,239,363	107.9	849,896	114.9
식량작물	1,332,845	70.6	1,127,618	98.1	205,227	27.7
미 곡	1,083,125		1,045,795		37,330	
맥 류	91,564		74,437		17,127	
잡 곡	23,415		712		22,703	
두 류	98,514		4,656		93,858	
서 류	36,227		2,018		34,209	
채 소	279,877	14.8	31,602	2.8	248,275	33.6
특·약용	93,985	5.0	2,845	0.2	91,140	12.3
과 수	163,291	8.6	944	0.1	162,347	21.9
시설작물	101,777	5.4	52,878	4.6	48,899	6.6
수 원 지	25,008	1.3	2,340	0.2	22,668	3.1
기 타	92,476	5.0	21,136	1.8	71,340	9.6
휴경면적	16,554		3,756		12,798	

※ 기타는 묘상, 사료작물, 인삼, 담배, 녹비작물, 화훼 등

나. 2001시·도별 경지이용면적

	계		식량작물		채소류		특·약용		과수·기타	
	ha	%		%		%		%		%
전국	2,089,259	100	1,332,845	63.8	279,877	13.4	93,985	4.5	382,552	18.3
서울	2,881	100	735	25.5	508	17.6	35	1.2	1,603	55.6
부산	11,810	100	5,834	49.4	3,296	27.9	88	0.7	2,592	21.9
대구	13,942	100	7,420	53.2	2,272	16.3	490	3.5	3,760	27.0
인천	25,100	100	18,963	75.5	2,651	10.6	751	3.0	2,735	10.9
광주	17,387	100	10,615	61.1	2,293	13.2	499	2.9	3,980	22.9
대전	6,541	100	3,269	50.0	623	9.5	537	8.2	2,112	32.3
울산	13,618	100	9,709	71.3	1,095	8.0	248	1.8	2,566	18.8
경기	212,699	100	136,134	64.0	22,008	10.3	9,449	4.4	45,108	21.2
강원	119,765	100	72,852	60.8	27,545	23.0	7,324	6.1	12,044	10.1
충북	140,482	100	75,622	53.8	21,293	15.2	10,342	7.4	33,225	23.7
충남	267,756	100	187,882	70.2	27,049	10.1	12,456	4.7	40,369	15.1
전북	246,916	100	184,126	74.6	24,171	9.8	8,576	3.5	30,043	12.2
전남	420,942	100	302,383	71.8	64,761	15.4	15,288	3.6	38,510	9.1
경북	311,954	100	169,372	54.3	41,956	13.4	16,942	5.4	83,684	26.8
경남	212,439	100	132,714	62.5	23,508	11.1	7,108	3.3	49,109	23.1
제주	65,027	100	15,215	23.4	14,848	22.8	3,852	5.9	31,112	47.8

2. 경지이용율

	'00 경지면적			'01 이용면적			'01 경지이용율		
	계	논	밭	계	논	밭	계	논	밭
	ha						%		
전국	1,888,765	1,149,041	739,724	2,089,259	1,239,363	849,896	110.6	107.9	114.9
서울	2,101	745	1,356	2,881	754	2,127	137.1	101.2	156.9
부산	9,868	7,147	2,721	11,810	8,338	3,472	119.7	116.7	127.6
대구	11,825	6,702	5,123	13,942	7,865	6,077	117.9	117.4	118.6
인천	24,413	17,696	6,717	25,100	17,589	7,511	102.8	99.4	111.8
광주	14,081	10,428	3,653	17,387	12,527	4,860	123.5	120.1	133.0
대전	6,393	3,421	2,972	6,541	3,384	3,157	102.3	98.9	106.2
울산	14,479	9,812	4,667	13,618	9,227	4,391	94.1	94.0	94.1
경기	211,195	127,915	83,280	212,699	122,723	89,976	100.7	95.9	108.0
강원	117,456	50,124	67,332	119,765	47,901	71,864	102.0	95.6	106.7
충북	134,587	64,905	69,682	140,482	63,290	77,192	104.4	97.5	110.8
충남	256,838	187,753	69,085	267,756	188,378	79,378	104.3	100.3	114.9
전북	217,487	163,746	53,741	246,916	180,956	65,960	113.5	110.5	122.7
전남	332,351	222,326	110,025	420,942	263,333	157,609	126.7	118.4	143.2
경북	296,692	156,870	139,822	311,954	164,693	147,261	105.1	105.0	105.3
경남	179,792	119,256	60,536	212,439	148,197	64,242	118.2	124.3	106.1
제주	59,207	195	59,012	65,027	208	64,819	109.8	106.7	109.8

V. 연도별 주요통계

1. 경지면적

(단위 : ha)

	계		논		밭	
		증△감		증△감		증△감
'82	2,180,084	△8,184	1,311,512	3,459	868,572	△11,643
'83	2,166,636	△13,448	1,315,933	4,421	850,703	△17,869
'84	2,152,357	△14,279	1,319,903	3,970	832,454	△18,249
'85	2,144,415	△7,942	1,324,932	5,029	819,483	△12,971
'86	2,140,995	△3,420	1,328,529	3,597	812,466	△7,017
'87	2,143,430	2,435	1,351,657	23,128	791,773	△20,693
'88	2,137,947	△5,483	1,357,857	6,200	780,090	△11,683
'89	2,126,721	△11,226	1,352,741	△5,116	773,980	△6,110
'90	2,108,812	△17,909	1,345,280	△7,461	763,532	△10,448
'91	2,090,877	△17,935	1,335,204	△10,076	755,673	△7,859
'92	2,069,933	△20,944	1,314,727	△20,477	755,206	△467
'93	2,054,814	△15,119	1,298,323	△16,404	756,491	1,285
'94	2,032,706	△22,108	1,267,112	△31,211	765,594	9,103
'95	1,985,257	△47,449	1,205,867	△61,245	779,390	13,796
'96	1,945,480	△39,777	1,176,148	△29,719	769,332	△10,058
'97	1,923,522	△21,958	1,162,852	△13,296	760,670	△8,662
'98	1,910,081	△13,441	1,157,306	△5,546	752,775	△7,895
'99	1,898,925	△11,156	1,152,579	△4,727	746,346	△6429
'00	1,888,765	△10,160	1,149,041	△3,538	739,724	△6,622
'01	1,876,142	△12,623	1,146,082	△2,959	730,060	△9,664

2. 경지 증감사유별 면적

<계>

(단위 : ha)

	증 가				
	계	논밭전환	개 간	간 척	기 타
'82	20,304	15,377	2,624	1,693	610
'83	21,202	18,634	1,772	449	347
'84	18,523	14,424	1,426	1,375	1,298
'85	22,257	16,595	3,560	1,047	1,055
'86	18,194	12,255	4,177	1,430	332
'87	41,643	23,439	2,364	2,017	13,823
'88	26,115	17,660	2,436	3,125	2,894
'89	19,903	15,726	3,151	47	979
'90	16,136	12,275	1,915	1,189	757
'91	17,825	12,393	1,311	3,321	800
'92	20,728	15,774	1,023	1,358	2,573
'93	28,137	18,180	2,076	4,995	2,886
'94	30,629	20,742	4,937	3,505	1,445
'95	54,042	38,424	5,101	9,014	1,503
'96	68,329	56,237	8,856	498	2,738
'97	34,558	23,616	5,472	3,137	2,333
'98	30,256	17,997	5,882	3,075	3,302
'99	28,296	16,340	8,063	761	3,132
'00	23,777	14,790	5,653	957	2,377
'01	21,408	13,670	4,356	1,061	2,321

(단위 : ha)

	감 소					
	계	논밭전환	건물건축	공공시설	유희지	기 타
'82	28,488	15,377	3,750	4,271	-	5,090
'83	34,650	18,634	6,013	3,499	-	6,504
'84	32,802	14,424	2,993	7,551	-	7,834
'85	30,199	16,595	4,312	3,493	-	5,799
'86	21,614	12,255	3,258	3,071	-	3,030
'87	39,208	23,439	4,345	3,485	-	7,939
'88	31,598	17,660	4,475	3,716	-	5,747
'89	31,129	15,726	5,699	2,777	-	6,927
'90	34,045	12,275	9,835	4,766	3,515	3,654
'91	35,760	12,393	8,950	5,024	5,660	3,733
'92	41,672	15,774	8,412	4,734	7,424	5,328
'93	43,256	18,180	7,752	4,495	9,208	3,621
'94	52,737	20,742	11,165	6,484	10,047	4,299
'95	101,491	38,424	24,687	11,206	17,881	9,293
'96	108,106	56,237	16,805	6,604	20,303	8,157
'97	56,516	23,616	10,416	7,083	9,727	5,674
'98	43,697	17,997	6,309	5,949	8,344	5,098
'99	39,452	16,340	5,049	7,547	5,329	5,187
'00	33,937	14,790	5,336	5,224	4,734	3,853
'01	34,031	13,670	5,636	5,534	4,766	4,425

<논>

(단위 : ha)

	증 가				
	계	논밭전환	개 간	간 척	기 타
'82	12,860	10,546	286	1,691	337
'83	14,393	13,450	377	449	117
'84	13,096	10,690	176	1,313	917
'85	13,871	12,178	247	1,047	399
'86	10,408	8,818	115	1,430	45
'87	33,539	17,794	312	2,017	13,416
'88	16,597	11,461	459	3,122	1,555
'89	8,375	7,783	238	46	308
'90	7,853	6,304	132	1,189	228
'91	7,630	3,905	165	3,314	246
'92	4,660	2,407	147	1,317	789
'93	9,703	2,271	569	4,983	1,880
'94	2,731	1,572	334	508	317
'95	15,026	5,658	63	9,014	291
'96	24,200	20,864	2,011	497	828
'97	13,866	8,758	1,274	3,137	697
'98	13,101	8,037	1,089	3,075	900
'99	11,705	8,496	1,453	761	995
'00	10,389	7,566	1,210	957	656
'01	9,822	7,464	637	1,052	669

(단위 : ha)

	감 소					
	계	논밭전환	건물건축	공공시설	유희지	기 타
'82	9,401	4,831	1,391	2,056	-	1,123
'83	9,972	5,184	2,038	1,661	-	1,089
'84	9,126	3,734	989	3,302	-	1,101
'85	8,842	4,417	1,559	1,661	-	1,205
'86	6,811	3,437	1,129	1,563	-	682
'87	10,411	5,645	1,481	1,860	-	1,425
'88	10,397	6,199	1,574	1,923	-	701
'89	13,491	7,943	2,360	1,383	-	1,805
'90	15,314	5,971	5,000	2,690	861	792
'91	17,706	8,488	4,068	2,810	1,525	815
'92	25,137	13,367	4,023	2,813	2,488	2,446
'93	26,107	15,909	3,367	2,713	3,286	832
'94	33,942	19,170	5,200	4,047	4,062	1,463
'95	76,271	32,766	16,596	9,035	12,267	5,607
'96	53,919	35,373	6,797	3,494	6,554	1,701
'97	27,162	14,858	3,925	3,972	2,761	1,646
'98	18,647	9,960	1,986	3,413	1,843	1,445
'99	16,432	7,844	1,703	4,536	1,119	1,230
'00	13,927	7,224	1,810	3,188	880	825
'01	12,781	6,206	1,673	3,330	793	779

<밭>

(단위 : ha)

	증 가				
	계	논밭전환	개 간	간 척	기 타
'82	7,444	4,831	2,338	2	273
'83	6,809	5,184	1,395	0	230
'84	5,427	3,734	1,250	62	381
'85	8,386	4,417	3,313	0	656
'86	7,786	3,437	4,062	0	287
'87	8,104	5,645	2,052	0	407
'88	9,518	6,199	1,977	3	1,339
'89	11,528	7,943	2,913	1	671
'90	8,283	5,971	1,783	0	529
'91	10,195	8,488	1,146	7	554
'92	16,068	13,367	876	41	1,784
'93	18,434	15,909	1,507	12	1,006
'94	27,898	19,170	4,603	2,997	1,128
'95	39,016	32,766	5,038	0	1,212
'96	44,129	35,373	6,845	1	1,910
'97	20,692	14,858	4,198	0	1,636
'98	17,155	9,960	4,793	0	2,402
'99	16,591	7,844	6,610	0	2,137
'00	13,388	7,224	4,443	0	1,721
'01	11,586	6,206	3,719	9	1,652

(단위 : ha)

	감 소					
	계	논밭전환	건물건축	공공시설	유희지	기 타
'82	19,087	10,546	2,359	2,215	-	3,967
'83	24,678	13,450	3,975	1,838	-	5,415
'84	23,676	10,690	2,004	4,249	-	6,733
'85	21,357	12,178	2,753	1,832	-	4,594
'86	14,803	8,818	2,129	1,508	-	2,348
'87	28,797	17,794	2,864	1,625	-	6,514
'88	21,201	11,461	2,901	1,793	-	5,046
'89	17,638	7,783	3,339	1,394	-	5,122
'90	18,731	6,304	4,835	2,076	2,654	2,862
'91	18,054	3,905	4,882	2,214	4,135	2,918
'92	16,535	2,407	4,389	1,921	4,936	2,882
'93	17,149	2,271	4,385	1,782	5,922	2,789
'94	18,795	1,572	5,965	2,437	5,985	2,836
'95	25,220	5,658	8,091	2,171	5,614	3,686
'96	54,187	20,864	10,008	3,110	13,749	6,456
'97	29,354	8,758	6,491	3,111	6,966	4,028
'98	25,050	8,037	4,323	2,536	6,501	3,653
'99	23,020	8,496	3,346	3,011	4,210	3,957
'00	20,010	7,566	3,526	2,036	3,854	3,028
'01	21,250	7,464	3,963	2,204	3,973	3,646

3. 경지이용면적

(단위 : ha)

	계	논	밭
'82	2,678,296	1,515,179	1,163,117
'83	2,697,981	1,560,693	1,137,288
'84	2,706,896	1,574,794	1,132,102
'85	2,592,014	1,516,821	1,075,193
'86	2,570,803	1,497,683	1,073,120
'87	2,597,729	1,510,993	1,086,736
'88	2,529,382	1,503,814	1,025,568
'89	2,484,599	1,490,896	993,703
'90	2,409,360	1,456,706	952,654
'91	2,332,160	1,417,855	914,305
'92	2,260,723	1,380,915	879,808
'93	2,284,714	1,386,925	897,789
'94	2,205,180	1,330,245	874,935
'95	2,196,640	1,318,727	877,913
'96	2,141,854	1,278,950	862,904
'97	2,096,764	1,232,016	864,748
'98	2,117,838	1,243,728	874,110
'99	2,116,013	1,240,194	875,819
'00	2,098,041	1,225,763	872,278
'01	2,089,259	1,239,363	849,896

4. 경지이용율 및 휴경 농지면적

(단위 : ha)

	경지이용율(%)			휴경 농지면적		
	계	논	밭	계	논	밭
'82	122.4	115.8	132.1	-	-	-
'83	123.8	119.0	130.9	-	-	-
'84	124.9	119.7	133.1	-	-	-
'85	120.4	114.9	129.2	20,244	4,111	16,133
'86	119.9	113.0	131.0	17,427	3,643	13,784
'87	121.3	113.7	133.8	19,809	4,151	15,658
'88	118.0	111.1	129.8	19,295	4,501	14,794
'89	116.2	109.8	127.4	26,156	7,239	18,917
'90	113.3	107.7	123.1	40,437	12,377	28,060
'91	110.6	105.4	119.7	67,455	23,992	43,463
'92	108.1	103.4	116.4	68,935	30,985	37,950
'93	110.4	105.5	118.9	66,467	30,241	36,226
'94	107.3	102.5	115.7	62,468	31,427	31,041
'95	108.1	104.1	114.7	64,582	33,464	31,118
'96	107.9	106.1	110.7	34,262	14,463	19,799
'97	107.8	104.8	112.4	29,517	10,279	19,238
'98	110.1	107.0	114.9	22,252	6,214	16,038
'99	110.8	107.2	116.3	17,028	4,609	12,419
'00	110.5	106.3	116.9	16,834	4,294	12,540
'01	110.6	107.9	114.9	16,554	3,756	12,798

VI. 2001 경지면적 표본오차 및 신뢰구간

〈계〉

(단위 : ha, %)

시·도	경지면적	표본오차(CV)	신뢰구간(95%)	비고
전 국	1,876,142	0.02	1,875,407 - 1,876,877	
서 울	2,054	0.44	2,036 - 2,072	
부 산	9,755	0.34	9,690 - 9,820	
대 구	11,653	0.19	11,610 - 11,696	
인 천	24,594	0.18	24,507 - 24,681	
광 주	14,002	0.10	13,975 - 14,029	
대 전	6,286	0.43	6,233 - 6,339	
울 산	14,284	0.26	14,211 - 14,357	
경 기	208,761	0.08	208,434 - 209,088	
강 원	116,936	0.10	116,707 - 117,165	
충 북	133,515	0.07	133,332 - 133,698	
충 남	255,082	0.07	254,732 - 255,432	
전 북	216,322	0.04	216,152 - 216,492	
전 남	330,261	0.02	330,132 - 330,390	
경 북	295,191	0.04	294,960 - 295,422	
경 남	178,481	0.07	178,236 - 178,726	
제 주	58,965	0.21	58,722 - 59,208	

<논>

(단위 : ha, %)

시·도	경지면적	표본오차(CV)	신뢰구간(95%)	비고
전국	1,146,082	0.04	1,145,183 - 1,146,981	
서울	745	0.50	738 - 752	
부산	6,694	1.66	6,476 - 6,912	
대구	6,702	0.87	6,588 - 6,816	
인천	17,926	0.28	17,828 - 18,024	
광주	10,366	0.28	10,309 - 10,423	
대전	3,352	0.27	3,334 - 3,370	
울산	9,615	0.70	9,483 - 9,747	
경기	126,908	0.13	126,585 - 127,231	
강원	50,098	0.22	49,882 - 50,314	
충북	64,484	0.25	64,168 - 64,800	
충남	187,268	0.11	186,864 - 187,672	
전북	163,536	0.07	163,312 - 163,760	
전남	221,455	0.05	221,238 - 221,672	
경북	158,191	0.11	157,850 - 158,532	
경남	118,548	0.11	118,292 - 118,804	
제주	194	0.73	191 - 197	

<밭>

(단위 : ha, %)

시·도	경지면적	표본오차(CV)	신뢰구간(95%)	비고
전국	730,060	0.07	729,058 - 731,062	
서울	1,309	1.01	1,283 - 1,335	
부산	3,061	4.77	2,775 - 3,347	
대구	4,951	1.89	4,768 - 5,134	
인천	6,668	0.74	6,571 - 6,765	
광주	3,636	0.78	3,580 - 3,692	
대전	2,934	0.96	2,879 - 2,989	
울산	4,669	1.29	4,551 - 4,787	
경기	81,853	0.25	81,452 - 82,254	
강원	66,838	0.23	66,537 - 67,139	
충북	69,031	0.29	68,639 - 69,423	
충남	67,814	0.25	67,482 - 68,146	
전북	52,786	0.23	52,548 - 53,024	
전남	108,806	0.11	108,571 - 109,041	
경북	137,000	0.14	136,624 - 137,376	
경남	59,933	0.24	59,651 - 60,215	
제주	58,771	0.21	58,529 - 59,013	

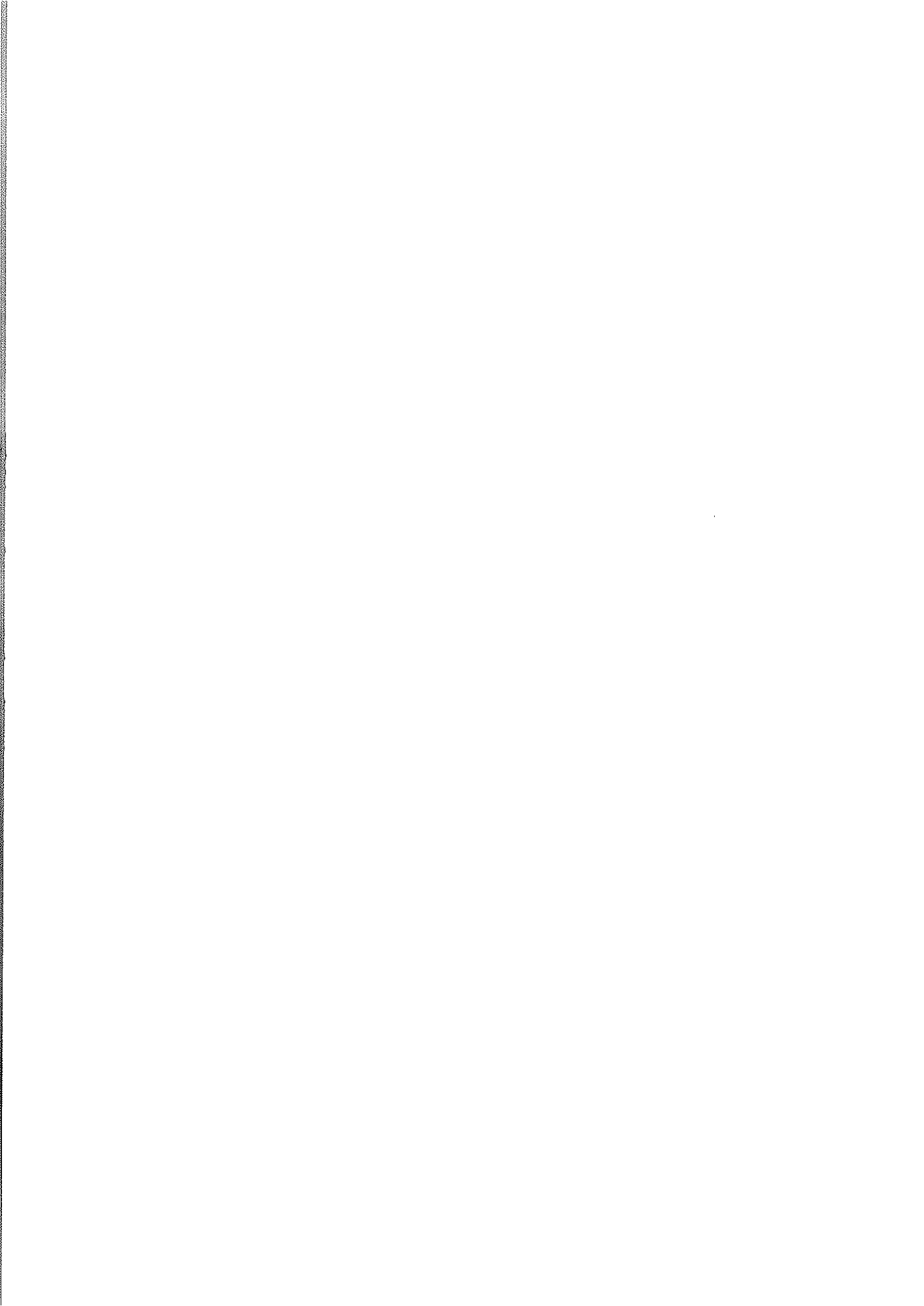

행정간행물 등록번호

11-1380729-000002-10

2001년 경지면적통계

2002년 3월 일 인쇄

2002년 3월 일 발행

발행인 : 국립농산물품질관리원장 김 선 오
농업 정보 통계 과 장 곽 용 도

인쇄처 : 한 라 인 쇄
TEL. 503-3011 FAX. 503-1431

