

2004-유통 5

<http://www.maf.go.kr>

2003年度 農水産物都賣市場統計年報

2004. 5.



“농업·농촌사랑! 우리의 미래를 열어가는 힘!”

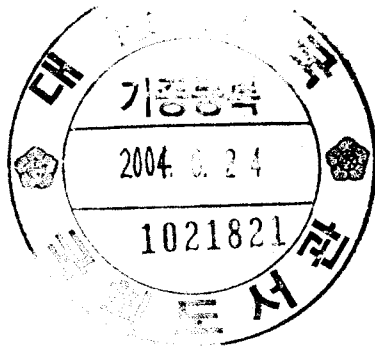

전국 공영도매시장 건설현황

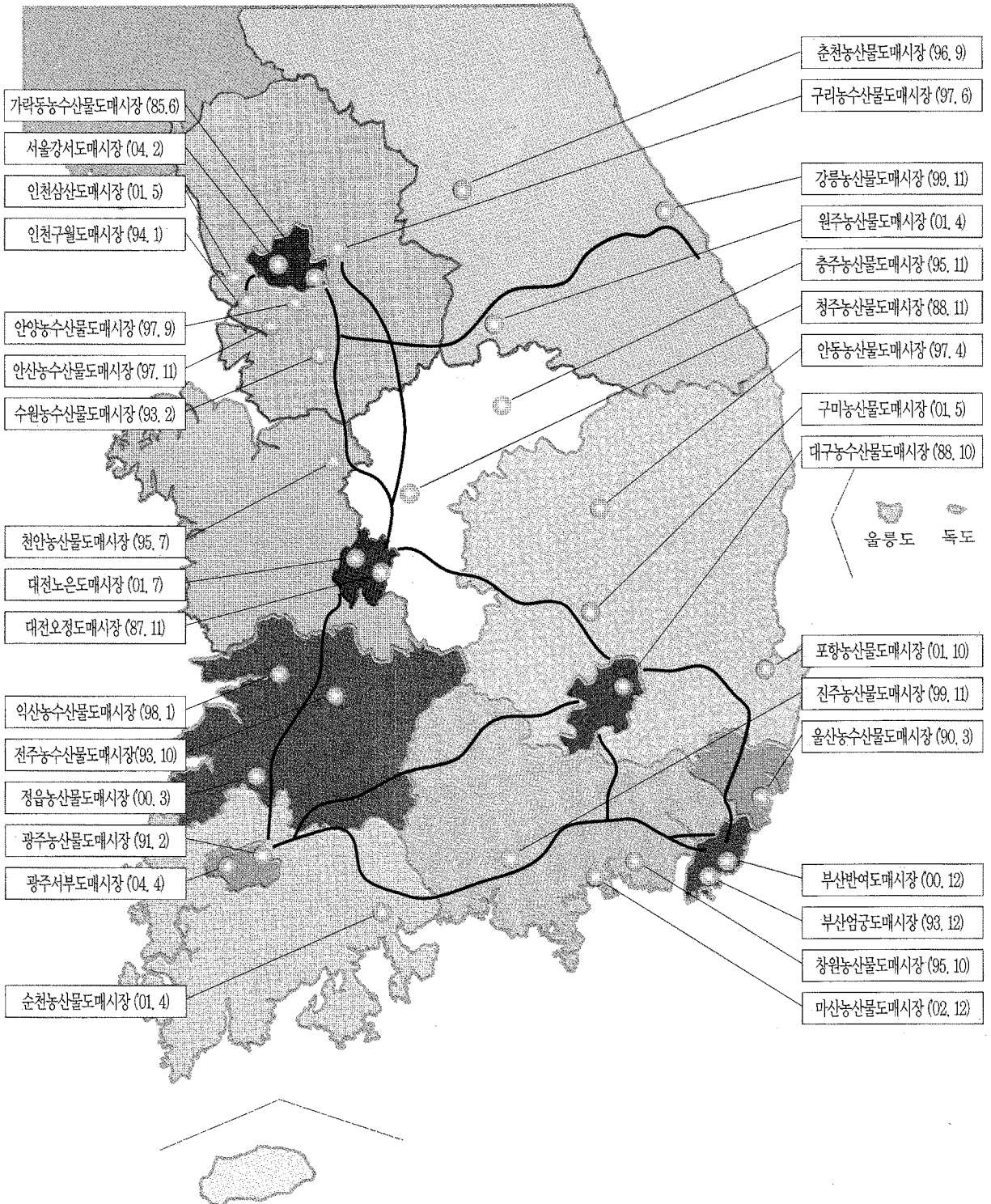

이용자를 위하여

1. 본 통계연보는 농수산물유통및가격안정에관한법률 제17조에 의거 개설·운영되고 있는 농수산물도매시장을 대상으로 각 시·도에서 보고한 자료와 유관기관에서 보유하고 있는 자료를 정리하였습니다.
2. 편제(編制)는 제1부 도매시장총괄, 제2부 도매시장 일반현황, 제3부 도매시장 거래동향 및 부록으로 구성되어 있으며, 각 도매시장별 개요, 시설규모, 거래 실적 등을 부록에 수록하여 개별 도매시장에 대한 이해를 돕고자 하였습니다.
3. 자료의 생산에 있어서 기간(期間)을 요하는 자료는 '03. 1. 1~'03. 12. 31일까지의 실적을, 시점(時點)을 요하는 자료는 '03. 12. 31일 현재를 기준으로 작성하였으며, 통계수치는 반올림에 따라 세목(細目)과 합계란의 수치가 일치하지 않는 경우도 있습니다.
4. 통계연보의 주요 용어의 정의는 다음과 같습니다.
 - 가. “공영도매시장”이라 함은 농수축산물의 도매거래를 위하여 중앙 및 지방정부의 공공투자에 의해 지방자치단체가 개설한 시장
 - 나. “일반법정도매시장”이라 함은 민간의 투자로 농수축산물의 도매거래를 위해 지방자치단체가 개설한 시장
 - 다. “민영도매시장”이라 함은 민간인 등이 시·도지사의 허가를 받아 개설한 시장
 - 라. “공판장”이라 함은 농·수협 및 그 중앙회가 농수축산물을 판매하기 위하여 개설·운영하는 사업장
5. 표중 부호는 다음과 같습니다.
 - 가. “ - ” : 실적이 없거나 확인이 불가능한 경우
 - 나. “ △ ” : 증감(增減)에서 음(-)을 나타냄
6. 본 자료의 인용 또는 복제시 출처를 명시하기 바라며, 유관기관에서 보유하고 있는 자료를 활용하여 시계열 통계자료를 수록, 다른 자료와 다소 차이가 있을 수 있다는 점에 유의하시기 바랍니다.
7. 수록된 자료에 대한 문의사항은 농림부 농산물유통국 유통정책과(TEL : 02-500-1828, FAX : 507-3965)로 문의하시기 바랍니다.

* 인터넷 이용안내

- 농림부(www.maf.go.kr) → 실국정책정보 → 농산물유통국 → '03농수산물도매시장통계연보
- 도매시장통합홈페이지(<http://market.affis.net>) → 도매시장현황 → 시장관련자료실

目 次

第 1 部 都賣市場 總括	9
1. 시장종류별 현황	11
2. 부류별 종사자 및 거래실적	11
3. 부류별·시장종류별 거래실적	12
4. 시·도별 거래실적	13
5. 종사자 현황	14
가. 도매시장법인 임직원	14
나. 중도매인	14
다. 매매참가인	15
라. 산지유통인	15
第 2 部 都賣市場 一般現況	17
I. 도매시장 일반현황	19
1. 전국 농수산물도매시장	19
2. 연도별·부류별 도매시장	19
3. 공영도매시장 현황	20
4. 일반법정도매시장 현황	21
5. 민영도매시장 현황	21

II. 도매시장 유통종사자 현황	22
1. 시장별·부류별 종사자 현황	22
2. 연도별 도매시장 종사자 현황	23
3. 공영도매시장별 종사자 현황	24
가. 관리공사 임직원수	25
나. 관리사무소(사업소) 직원	25
 III. 도매시장법인 현황	 26
1. 시·도별 도매시장법인 현황	26
2. 거래금액 규모별 도매시장법인	29
3. 도매법인의 거래선별 물량	31
4. 도매시장법인 출하촉진자금 지원실적	32
 IV. 중도매인·매매참가인	 33
1. 중도매인·매매참가인 연도별 추이	33
2. 거래금액 규모별 중도매인	34
 V. 부류별·법인별 수수료 현황	 35
1. 청과	35
2. 수산	39
3. 축산	40
4. 양곡	40
5. 약용	40

Ⅵ. 공영도매시장 하역현황	41
1. 시장별 하역인력 및 하역비 현황	41
2. 시장별 하역장비 현황	43
3. 시장별 하역비 부담현황	45
4. 파렛트 출하현황	47
Ⅶ. 공영도매시장 쓰레기처리 현황	49
1. 처리시설 및 처리량	49
2. 쓰레기 유발부담금 징수 및 지출규모	50
第 3 部 都賣市場 去來動向	51
I. 거래동향	53
1. 연도별 거래실적	53
2. 공영도매시장 거래실적	57
3. 일반법정도매시장 거래실적	59
4. 민영도매시장 거래실적	61
Ⅱ. 도매시장 거래실적	62
1. 공영도매시장 연도별 거래실적	62
가. 부류별 거래물량	62
나. 부류별 거래금액	71

2. 일반법정도매시장 연도별 거래실적	80
가. 부류별 거래물량	80
나. 부류별 거래금액	85
3. 민영도매시장 연도별 거래실적	90
가. 부류별 거래물량	90
나. 부류별 거래금액	90
Ⅲ. 공영도매시장 주요 품목별 상장거래실적	91
1. 부류별 상장거래물량	91
가. 청과	91
나. 수산	93
2. 부류별 상장거래금액	94
가. 청과	94
나. 수산	96
Ⅳ. 출하선별 유통량	97
1. 부류별 유통물량	97
가. 청과	97
나. 수산	98
다. 축산	99
2. 부류별 유통금액	100
가. 청과	100

나. 수산	101
다. 축산	102
3. 시장종류별 유통물량	103
가. 청과	103
나. 수산	103
다. 축산	103
4. 시장종류별 유통금액	104
가. 청과	104
나. 수산	104
다. 축산	104
V. 공영도매시장 반입형태 및 매매방법별 거래실적	105
1. 반입형태별 거래실적	105
2. 매매방법별 거래실적	106
3. 경매·입찰 방법별 거래실적	106
VI. 수입농수산물 거래동향	107
1. 시장종류별 수입농수산물 거래실적	107
2. 수입농수산물 부류별 거래실적	108
3. 공영도매시장별 수입농수산물 거래실적	109

<附 錄> 111

I. 공영도매시장별 현황 113

1. 서울시 가락동 농수산물도매시장 113

2. 부산시 엄궁동 농산물도매시장 121

3. 부산시 반여동 농산물도매시장 123

4. 대구시 북부 농수산물도매시장 125

5. 인천시 구월동 농산물도매시장 128

6. 인천시 삼산동 농산물도매시장 130

7. 광주시 각화동 농산물도매시장 132

8. 대전시 오정동 농수산물도매시장 134

9. 대전시 노은동 농수산물도매시장 137

10. 울산시 농수산물도매시장 139

11. 수원시 농수산물도매시장 142

12. 구리시 농수산물도매시장 145

13. 안양시 농수산물도매시장 148

14. 안산시 농수산물도매시장 150

15. 춘천시 농산물도매시장 153

16. 강릉시 농산물도매시장 155

17. 원주시 농산물도매시장 157

18. 청주시 농산물도매시장 159

19. 충주시 농산물도매시장 162

20. 천안시 농산물도매시장 165

21. 전주시 농수산물도매시장 167

22. 익산시 농수산물도매시장 170

23. 정읍시 농산물도매시장	172
24. 순천시 농산물도매시장	174
25. 안동시 농산물도매시장	176
26. 포항시 농산물도매시장	178
27. 구미시 농산물도매시장	180
28. 창원시 농산물도매시장	182
29. 진주시 농산물도매시장	184
30. 마산시 농산물도매시장	186
II. 전국 도매시장 현황	188
1. 공영도매시장 현황	188
2. 일반법정도매시장 현황	191
3. 민영도매시장 현황	192
III. 관련협회 현황	193
1. (사)한국농수산물도매시장법인협회	193
2. (사)한국농산물중도매인조합연합회	195
3. (사)전국농협중도매인연합회	198
4. (사)전국농산물산지유통인증양연합회	200

여 백

第1部 都賣市場 總括

여 백

제1부 도매시장 총괄

1. 시장종류별 현황

(단위 : 명, 톤, 억원)

구분	시장수	도매 법인 수	종사자			거래실적					
			도매 법인 임직원	중도 매인	매매 참가 인	'02			'03		
						물량	금액	%	물량	금액	%
계	49	117	3,105	7,978	666	6,410,541	69,965	100	6,256,253	75,852	100
공영 도매시장	30	98	2,328	7,314	435	5,972,519	60,796	93.1	5,820,222	66,391	93.0
일반법정 도매시장	16	16	749	614	203	408,480	8,808	6.4	410,546	9,148	6.6
민영 도매시장	3	3	28	50	28	29,542	361	0.5	25,485	313	0.4

2. 부류별 종사자 및 거래실적

(단위 : 명, 톤, 억원)

구분	도매 법인 수	종사자			거래실적					
		도매 법인 임직원	중도 매인	매매 참가 인	'02			'03		
					물량	금액	%	물량	금액	%
계	117	3,105	7,978	666	6,410,541	69,965	100	6,256,253	75,852	100
청과	84	1,940	6,408	381	5,763,629	51,072	89.9	5,578,669	56,916	89.17
수산	23	438	1,218	115	360,021	9,767	5.6	352,425	9,266	5.63
축산	7	684	197	37	228,039	7,783	3.6	223,940	7,498	3.58
화훼	1	4	19	-	-	-	-	547	19	0.01
양곡	1	18	101	133	58,212	1,300	0.9	100,075	2,114	1.60
약용	1	21	35	-	640	43	-	597	39	0.01

3. 부류별 · 시장종류별 거래실적

(단위 : 톤, 억원)

구 분		'02			'03		
		물 량	금 액	%	물 량	금 액	%
합 계		6,410,541	66,965	100.0	6,256,253	75,852	100.0
청과	소 계	5,763,629	51,072	100.0	5,578,669	56,916	100.0
	공영도매시장	5,641,575	49,919	97.9	5,491,165	56,090	98.4
	일반법정도매시장	92,512	792	1.6	62,019	513	1.1
	민영도매시장	29,542	361	0.5	25,485	313	0.5
수산	소 계	360,021	9,767	100.0	352,425	9,266	100.0
	공영도매시장	246,531	6,502	68.5	242,446	6,078	68.8
	일반법정도매시장	113,490	3,265	31.5	109,979	3,188	31.2
축산	소 계	228,039	7,783	100.0	223,940	7,498	100.0
	공영도매시장	84,413	4,375	37.0	86,064	4,204	38.4
	일반법정도매시장	143,626	3,408	63.0	137,876	3,294	61.6
화훼	공영도매시장	-	-	-	547	19	100.0
양곡	일반법정도매시장	58,212	1,300	100.0	100,075	2,114	100.0
약용	일반법정도매시장	640	43	100.0	597	39	100.0

4. 시·도별 거래실적

(단위 : 톤, 억원)

시도	공영도매시장			일반법정도매시장			민영도매시장		
	시장수	물량	금액	시장수	물량	금액	시장수	물량	금액
계	30	5,820,222	66,391	16	410,546	9,148	3	25,485	313
서울	1	2,299,689	31,313	2	205,275	5,200	-	-	-
부산	2	526,439	5,021	1	13,076	512	-	-	-
대구	1	421,163	3,415	2	35,983	789	-	-	-
인천	2	416,838	3,823	1	42,783	578	-	-	-
광주	1	316,404	3,255	1	11,450	258	-	-	-
대전	2	324,571	2,951	1	3,418	106	-	-	-
울산	1	94,014	919	-	-	-	-	-	-
경기	4	617,585	7,758	1	31,763	1,091	-	-	-
강원	3	61,771	680	-	-	-	-	-	-
충북	2	103,762	1,056	-	-	-	-	-	-
충남	1	85,963	780	-	-	-	1	11,957	150
전북	3	176,863	1,687	-	-	-	1	9,534	104
전남	1	55,793	556	2	47,060	356	-	-	-
경북	3	114,027	1,188	5	19,738	259	1	3,994	59
경남	3	205,340	1,988	-	-	-	-	-	-
제주	-	-	-	-	-	-	-	-	-

5. 종사자 현황

가. 도매시장법인 임직원

1) 전체 임직원

(단위 : 명)

구 분	계	청 과	수 산	축 산	화 훼	양 곡	약 용
계	3,105	1,940	438	684	4	18	21
공 영 도 매 시 장	2,328	1,857	307	160	4	-	-
일반법정 도매시장	749	55	131	524	-	18	21
민 영 도 매 시 장	28	28	-	-	-	-	-

2) 경매사

(단위 : 명)

구 분	계	청 과	수 산	축 산	화 훼	양 곡	약 용
계	855	708	121	23	1	-	2
공 영 도 매 시 장	786	689	92	4	1	-	-
일반법정 도매시장	61	11	29	19	-	-	2
민 영 도 매 시 장	8	8	-	-	-	-	-

주) 도매시장법인 소속직원중 자격증 보유자 수

나. 중도매인

(단위: 명)

구 분	계	청 과	수 산	축 산	화 훼	양 곡	약 용
계	7,978	6,408	1,218	197	19	101	35
공 영 도 매 시 장	7,314	6,231	1,013	51	19	-	-
일반법정 도매시장	614	127	205	146	-	101	35
민 영 도 매 시 장	50	50	-	-	-	-	-

다. 매매참가인

1) 구성별·부류별 현황

(단위 : 명)

구 분	계	청 과	수 산	축 산	화 훼	양 곡	약 용
계	666	381	115	37	-	133	-
가 공 업 자	35	4	16	15	-	-	-
소 매 업 자	363	182	36	12	-	133	-
수 출 업 자	2	2	-	-	-	-	-
협 동 조 합	19	14	-	5	-	-	-
소 비 자 단 체	2	2	-	-	-	-	-
기 타	245	177	63	5	-	-	-

2) 시장별·부류별 현황

(단위 : 명)

구 분	계	청 과	수 산	축 산	화 훼	양 곡	약 용
계	666	381	115	37	-	133	-
공영도매시장	435	341	89	5	-	-	-
일반법정도매시장	203	12	26	32	-	133	-
민영도매시장	28	28	-	-	-	-	-

라. 산지유통인

(단위 : 명)

구 분	계	청 과	수 산	축 산	화 훼	양 곡	약 용
계	7,928	4,708	2,861	208	-	-	151
공영도매시장	6,229	4,651	1,548	30	-	-	-
일반법정도매시장	1,657	15	1,313	178	-	-	151
민영도매시장	42	42	-	-	-	-	-

여 백

第2部 都賣市場 一般現況

여 백

제2부 도매시장 일반현황

I. 도매시장 일반현황

1. 전국 농수산물도매시장

(단위 : 개소)

시 도	합 계	공 영 도매시장	일반법정도매시장						민 영 도매시장
			소계	청과	수산	축산	양곡	약용	
계	49	30	16	5	3	6	1	1	3
서울	3	1	2	-	1	-	1	-	-
부산	3	2	1	-	-	1	-	-	-
대구	3	1	2	-	-	1	-	1	-
인천	3	2	1	-	-	1	-	-	-
광주	2	1	1	-	-	1	-	-	-
대전	3	2	1	-	-	1	-	-	-
울산	1	1	-	-	-	-	-	-	-
경기	5	4	1	-	-	1	-	-	-
강원	3	3	-	-	-	-	-	-	-
충북	2	2	-	-	-	-	-	-	-
충남	2	1	-	-	-	-	-	-	1
전북	4	3	-	-	-	-	-	-	1
전남	3	1	2	2	-	-	-	-	-
경북	9	3	5	3	2	-	-	-	1
경남	3	3	-	-	-	-	-	-	-

2. 연도별 · 부류별 도매시장

(단위 : 개소)

시 장 별	'96	'97	'98	'99	'00	'01	'02	'03
계	48	51	49	49	48	51	49	49
공영도매시장	14	17	18	21	23	29	30	30
일반 법정 도매 시장	소 계	34	34	31	28	23	19	16
	청 과	19	19	18	15	9	6	5
	수 산	5	5	3	3	3	3	3
	축 산	8	8	8	8	9	8	6
	양 곡	1	1	1	1	1	1	1
약 용	1	1	1	1	1	1	1	
민영도매시장	-	-	-	-	2	3	3	3

3. 공영도매시장 현황

(단위 : 개소, m²)

시장별	소재지	개장일	법인수	규모		전화번호
				부지	건물	
서울가락	송파구 가락동 600	'85. 6. 19	10	542,920	261,787	(02) 3435-0402
부산엄궁	사상구 엄궁동 650	'93. 12. 21	3	155,788	91,787	(051) 325-2531
부산반여	해운대구 반여 1동 559	'00. 12. 22	3	151,942	74,109	(051) 550-8251
대구북부	북구 매천동 527-3	'88. 10. 7	7	151,654	96,338	(053) 312-8401
인천구월	남동구 구월동 1446	'94. 1. 11	4	60,810	43,382	(032) 426-8303
인천삼산	부평구 삼산동 7-1	'01. 5. 9	3	108,175	56,080	(032) 288-0800
광주각화	북구 각화동 437-3	'91. 2. 27	4	56,206	35,329	(062) 265-0031
대전오정	대덕구 오정동 705	'87. 11. 2	4	74,022	26,018	(042) 622-3387
대전노은	유성구 노은동 566	'01. 7. 20	2	112,282	45,020	(042) 477-6101
울산	남구 삼산동 904-10	'90. 3. 20	5	41,011	25,108	(052) 267-7220
수원	권선구 권선동 1229	'93. 2. 27	5	56,926	21,221	(031) 228-2711
구리	인창동 127	'97. 6. 9	5	186,575	74,357	(031) 560-5100
안양	동안구 평촌동 934-1	'97. 9. 6	2	84,939	65,392	(031) 389-2632
안산	이동 528	'97. 11. 4	3	42,499	27,447	(031) 481-2771
춘천	사농동 133-1	'96. 9. 3	2	31,150	7,489	(033) 250-3547
강릉	유산동 160-1	'99. 11. 24	1	65,825	15,992	(033) 646-4654
원주	단계동 592	'01. 4. 4	2	44,880	13,994	(033) 741-2581
천안	신당동 488-1	'95. 7. 18	2	43,670	14,654	(041) 550-2388
청주	홍덕구 봉명동 2210	'88. 11. 10	3	34,380	20,066	(043) 266-4112
충주	목행동 426-4	'95. 11. 15	3	45,756	13,776	(043) 853-8296
전주	덕진구 송천동 492-36	'93. 10. 29	4	59,578	26,754	(063) 254-9774
익산	목천동 916-4	'98. 1. 5	3	105,782	22,638	(063) 840-3767
정읍	농소동 45-15	'00. 3. 10	2	70,917	13,886	(063) 530-7378
순천	해룡면 월전리 9-1	'01. 4. 18	2	74,461	26,872	(061) 749-3856
안동	풍산읍 노리 953-7	'97. 4. 21	2	36,279	12,392	(054) 859-4070
포항	북구 흥해읍 학천리 4	'01. 10. 26	3	84,053	29,872	(054) 245-6462
구미	고아읍 문성리 513	'01. 5. 28	2	83,048	23,833	(054) 458-5492
창원	창원시 팔용동 7	'95. 10. 14	2	56,884	30,724	(055) 265-0976
진주	초전동 260	'99. 11. 24	2	60,103	37,029	(055) 749-2520
마산	내서읍 중리 766-1	'02. 12. 27	3	57,701	25,508	(055) 240-2898

주) 서울 강서, 광주 서부 도매시장은 '04년 개장

4. 일반법정도매시장 현황

(단위 : m²)

시 장 명	개 장 일	입주 법인	규 모		전 화 번 호
			부 지	건 물	
서울 양재동 양곡도매시장	'88. 8. 3	양곡농협(공)	30,048	17,018	(02) 576-0141
서울 노량진 수산도매시장	'83. 4. 27	노량진수산	18,836	21,593	(02) 814-2217
부산 모라 축산도매시장	'81. 10. 2	동원산업	13,457	5,225	(051) 301-1811
대구시 축산도매시장	'81. 4. 1	신흥산업	12,456	5,818	(053) 553-9052
대구시 약용도매시장	'82. 7. 1	대구약용	2,928	3,444	(053) 257-0545
인천시 축산도매시장	'89. 11. 11	삼성식품	8,759	7,636	(032) 578-2198
광주시 축산도매시장	'71. 10. 26	삼호축산	22,737	6,241	(062) 571-8110
대전시 축산도매시장	'80. 1. 9	대양식품	11,807	4,769	(042) 622-6883
안양시 축산도매시장	'98. 8. 27	협신식품	15,140	6,746	(031) 447-9001
목포시 상동 청과도매시장	'97. 5. 26	목포농수산	10,000	3,510	(061) 281-4751
여수시 농산도매시장	'72. 10. 15	여수중앙청과	1,557	1,204	(061) 663-5860
경주시 농산도매시장	'63. 9. 30	경주중앙청과	1,173	1,182	(054) 772-3232
김천시 농산도매시장	'77. 6. 3	김천중앙청과	3,506	1,944	(054) 434-3493
영천시 농산도매시장	'98. 7. 18	영천농산물	8,643	2,227	(054) 333-6111
포항시 수산도매시장	'68. 9. 1	포항수산	2,205	1,865	(054) 247-9978
경주시 수산도매시장	'63. 10. 18	경주수산	1,578	1,896	(054) 772-2218

5. 민영도매시장 현황

(단위 : m²)

시 장 명	개장일	입주 법인	규 모		전 화 번 호
			부 지	건 물	
군산민영농산물도매시장	'00. 8. 14	군산청과물	9,724	2,505	(063) 445-5141
논산민영농산물도매시장	'00. 8. 2	논산청과물	9,831	4,887	(041) 735-8082
김천민영농산물도매시장	'01. 4. 1	김천형제청과	13,789	1,361	(054) 432-5166

II. 도매시장 유통종사자 현황

1. 시장별·부류별 종사자 현황

(단위 : 명)

구 분	합 계	관리사무소 ^{주)} (공사)직원	법인임직원 (경매사)	중도매인 (중도매법인)	매 매 참가인	관련상인	하역인	산 지 유통인	
합 계	계	21,520	1,025	3,105(855)	7,978(1,182)	666	4,407	4,339	7,928
	청 과	15,755	1,025	1,940(708)	6,408(781)	381	2,587	3,414	4,708
	수 산	4,109	-	438(121)	1,218(370)	115	1,535	803	2,861
	축 산	1,252	-	684(23)	197(29)	37	285	49	208
	화 회	23	-	4(1)	19	-	-	-	-
	양 곡	325	-	18	101(2)	133	-	73	-
	약 용	56	-	21(2)	35	-	-	-	151
공영 도매 시장	소 계	17,879	1,025	2,328(786)	7,314(1,174)	435	3,087	3,690	6,229
	청 과	15,023	1,025	1,857(689)	6,231(779)	341	2,245	3,324	4,651
	수 산	2,422	-	307(92)	1,013(336)	89	647	366	1,548
	축 산	501	-	160(4)	51(29)	5	195	-	30
	화 회	23	-	4(1)	19	-	-	-	-
일 반 법 정 도 매 시 장	소 계	3,211	-	749(61)	614(7)	203	1,028	617	1,657
	청 과	302	-	55(11)	127(1)	12	50	58	15
	수 산	1,687	-	131(29)	205(4)	26	888	437	1,313
	축 산	841	-	524(19)	146	32	90	49	178
	양 곡	325	-	18	101(2)	133	-	73	-
	약 용	56	-	21(2)	35	-	-	-	151
민 영	소 계	430	-	28(8)	50(1)	28	292	32	42
	청 과	430	-	28(8)	50(1)	28	292	32	42

주) 관리사무소(공사) 직원은 고용직, 청원경찰 등 포함

2. 연도별 도매시장 종사자 현황

(단위 : 명)

연도	시장별	합 계	관리사무소 (공사)직원	도매시장 법인임직원	중도매인 (중도매법인)	매 매 참가인	관련상인	하역인	산 지 유통인
'96	계	15,124	-	3,897	6,660	696	-	3,871	14,261
	공영	10,908	-	2,413	5,360	274	-	2,861	12,493
	일반법정	4,216	-	1,484	1,300	422	-	1,010	1,768
'97	계	16,523	-	4,375	7,715	541	-	3,892	8,019
	공영	12,934	-	3,013	6,547	225	-	3,149	6,901
	일반법정	3,589	-	1,362	1,168	316	-	743	1,118
'98	계	21,847	742	3,542	7,472	556	5,612	3,923	8,886
	공영	17,048	742	2,390	6,381	292	4,063	3,180	7,874
	일반법정	4,799	-	1,152	1,091	264	1,549	743	1,102
'99	계	20,088	728	3,231	7,451(752)	700	3,937	4,041	9,651
	공영	15,923	728	2,291	6,414(749)	404	2,708	3,378	8,574
	일반법정	4,165	-	940	1,037(3)	296	1,229	663	1,077
'00	계	21,869	804	3,427	7,837(932)	808	4,768	4,225	7,382
	공영	17,084	804	2,414	6,901(932)	349	3,125	3,491	6,443
	일반법정	4,387	-	986	892	434	1,359	716	899
	민영	398	-	27	44	25	284	18	40
'01	계	21,964	917	3,405	8,591(981)	897	4,132	4,022	6,710
	공영	18,035	917	2,434	7,786(974)	440	2,679	3,779	5,672
	일반법정	3,481	-	931	742(6)	429	1,171	208	996
	민영	448	-	40	63(1)	28	282	35	42
'02	계	21,605	915	3,178	8,220(1,057)	736	4,205	4,351	6,804
	공영	17,897	915	2,353	7,521(1,047)	465	2,878	3,765	5,605
	일반법정	3,260	-	790	638(9)	243	1,035	554	1,157
	민영	448	-	35	61(1)	28	292	32	42
'03	계	21,520	1,025	3,105	7,978(1,182)	666	4,407	4,339	7,928
	공영	17,879	1,025	2,328	7,314(1,174)	435	3,087	3,690	6,229
	일반법정	3,211	-	749	614(7)	203	1,028	617	1,657
	민영	430	-	28	50(1)	28	292	32	42

3. 공영도매시장별 종사자 현황

□ 총 관

(단위 : 명)

시장명	합 계	관리사무소 (공사)직원	도매법인 임직원(경매사)	중도매인 (중도매법인)	매 매 참가인	관련상인	하역인	산 지 유통인
계	17,883	1,025	2,328(786)	7,314(1,174)	435	3,087	3,694	6,229
서울가락	6,865	361	733(242)	2,008(559)	155	1,874	1,734	1,557
부산엄궁	1,020	63	88(29)	446(1)	1	284	138	229
부산반여	672	53	75(21)	390(3)	5	74	75	16
대구북부	900	58	141(55)	406(11)	6	152	137	189
인천구월	583	31	93(44)	351	10	-	98	130
인천삼산	463	33	72(27)	287(1)	-	-	71	6
광주각화	801	19	145(33)	471(6)	15	-	151	801
대전오정	543	19	68(29)	370	-	-	86	1,092
대전노은	333	27	47(17)	210	-	-	49	8
울 산	443	20	46(20)	199	-	130	48	164
수 원	373	20	58(22)	206	4	-	85	63
구 리	1,101	83	178(60)	507(477)	27	-	306	263
안 양	550	36	46(16)	193(57)	4	215	56	176
안 산	228	20	36(11)	117(33)	-	-	55	101
춘 천	107	11	26(4)	34(2)	18	8	10	11
강 룡	71	-	13(3)	36(1)	2	-	20	53
원 주	119	11	23(8)	64	-	1	20	181
청 주	307	14	59(21)	122	44	-	68	152
충 주	199	9	38(9)	62	1	58	31	45
천 안	148	5	32(12)	75(22)	-	-	36	-
전 주	280	10	62(24)	134	19	-	55	518
익 산	154	14	33(15)	66	5	-	36	65
정 읍	110	9	25(6)	44	5	-	27	56
순 천	302	13	34(13)	112	1	100	42	5
안 동	175	12	24(6)	44(1)	-	-	95	33
포 향	115	14	22(7)	57	4	-	18	5
구 미	100	17	12(6)	51	4	-	16	3
창 원	130	14	25(6)	53	1	-	37	41
진 주	444	14	43(10)	94	104	141	48	53
마 산	247	15	31(10)	105	-	50	46	213

가. 관리공사 임직원수

(단위 : 명)

시장명	합계	임원	직 원													청 경	일 용 직
			사무직						기술직						계		
			1급	2급	3급	4급	5급	소계	1급	2급	3급	4급	5급	소계			
계	444	6	6	18	41	80	61	206	1	4	10	42	53	110	316	44	78
가락	361	4	5	14	34	74	47	174	1	3	7	37	42	90	264	36	57
구리	83	2	1	4	7	6	14	32	-	1	3	5	11	20	52	8	21

나. 관리사무소(사업소) 직원

(단위 : 명)

시장명	정 규 직									기 타			합계
	사 무 직							기능	계	청원 경찰	일용	계	
	4급	5급	6급	7급	8급	9급	소계						
합계	5	27	63	103	52	9	259	105	364	169	48	217	581
부산염궁	1	2	6	9	6	-	24	8	32	17	14	31	63
부산반여	1	2	4	9	3	-	19	6	25	16	12	28	53
대구북부	1	1	5	10	7	-	24	11	35	19	4	23	58
인천구월	-	1	3	5	2	1	12	4	16	15	-	15	31
인천삼산	1	2	4	6	2	1	16	5	21	12	-	12	33
광주각화	-	1	2	4	2	-	9	3	12	3	4	7	19
대전오정	-	1	2	2	3	-	8	5	13	6	-	6	19
대전노은	1	2	4	4	2	1	14	7	21	6	-	6	27
울 산	-	1	2	3	1	-	7	4	11	6	3	9	20
수 원	-	1	2	4	3	-	10	5	15	5	-	5	20
안 양	-	1	3	7	4	-	15	7	22	11	3	14	36
안 산	-	1	2	3	1	1	8	4	12	6	2	8	20
춘 천	-	-	1	4	-	1	6	1	7	4	-	4	11
강 룡	-	-	-	-	-	-	-	-	-	-	-	-	-
원 주	-	1	2	1	2	-	6	2	8	-	3	3	11
청 주	-	1	1	4	-	-	6	1	7	6	1	7	14
충 주	-	1	1	1	-	1	4	2	6	3	-	3	9
천 안	-	-	1	1	-	-	2	1	3	2	-	2	5
전 주	-	-	1	2	1	-	4	2	6	4	-	4	10
익 산	-	1	2	2	2	1	8	2	10	4	-	4	14
정 읍	-	-	2	2	-	1	4	1	5	3	1	4	9
순 천	-	1	2	1	1	-	5	3	8	4	1	5	13
안 동	-	1	2	1	1	-	5	4	9	3	-	3	12
포 향	-	1	2	4	2	-	9	3	12	2	-	2	14
구 미	-	1	2	4	3	-	10	5	15	2	-	2	17
창 원	-	1	2	3	2	-	8	2	10	4	-	4	14
진 주	-	1	2	4	-	-	7	5	12	2	-	2	14
마 산	-	1	2	3	2	1	9	2	11	4	-	4	15

Ⅲ. 도매시장법인 현황

1. 시·도별 도매시장법인 현황

□ 총괄

(단위 : 개소)

시도	합계	공영도매시장					일반법정도매시장						민영
		계	청과	수산	축산	화훼	계	청과	수산	축산	양곡	약용	
계	117(39)	98(38)	76(31)	20(5)	1(1)	1(1)	16(1)	5	3	6	1(1)	1	3
서울	12(4)	10(3)	6(1)	3(1)	1(1)	-	2(1)	-	1	-	1(1)	-	-
부산	7(2)	6(2)	6(2)	-	-	-	1	-	-	1	-	-	-
-업공	3(1)	3(1)	3(1)										
-반여	3(1)	3(1)	3(1)										
대구	9(2)	7(2)	5(2)	2	-	-	2	-	-	1	-	1	-
인천	8(2)	7(2)	7(2)	-	-	-	1	-	-	1	-	-	-
-구월	4(1)	4(1)	4(1)										
-삼산	3(1)	3(1)	3(1)										
광주	5(1)	4(1)	4(1)	-	-	-	1	-	-	1	-	-	-
대전	7(2)	6(2)	4(2)	2	-	-	1	-	-	1	-	-	-
-오정	4(1)	4(1)	2(1)	2									
-노은	2(1)	2(1)	2(1)	-									
울산	5(2)	5(2)	2(1)	3(1)	-	-	-	-	-	-	-	-	-
경기	16(6)	15(6)	10(4)	5(2)	-	-	1	-	-	1	-	-	-
-수원	5(2)	5(2)	3(1)	2(1)									
-구리	5(2)	5(2)	3(1)	2(1)									
-안양	2(1)	2(1)	2(1)	-									
-안산	3(1)	3(1)	2(1)	1									
강원	5(2)	5(2)	5(2)	-	-	-	-	-	-	-	-	-	-
-춘천	2(1)	2(1)	2(1)										
-강릉	1	1	1										
-원주	2(1)	2(1)	2(1)										
충북	6(2)	6(2)	4(2)	2	-	-	-	-	-	-	-	-	-
-청주	3(1)	3(1)	2(1)	1									
-충주	3(1)	3(1)	2(1)	1									
충남	3(1)	2(1)	2(1)	-	-	-	-	-	-	-	-	-	1
전북	10(4)	9(4)	6(3)	3(1)	-	-	-	-	-	-	-	-	1
-전주	4(2)	4(2)	2(1)	2(1)									
-익산	3(1)	3(1)	2(1)	1									
-정읍	2(1)	2(1)	2(1)	-									
전남	4(1)	2(1)	2(1)	-	-	-	2	2	-	-	-	-	-
경북	13(4)	7(4)	7(4)	-	-	-	5	3	2	-	-	-	1
-안동	2(1)	2(1)	2(1)										
-포항	3(2)	3(2)	3(2)										
-구미	2(1)	2(1)	2(1)										
경남	7(4)	7(4)	6(3)	-	-	1(1)	-	-	-	-	-	-	-
-창원	2(1)	2(1)	2(1)										
-진주	2(1)	2(1)	2(1)										
-마산	3(2)	3(2)	2(1)			1(1)							

주) ()내서는 도매시장 공판장 수

□ 공영도매시장 법인 현황

(단위 : 개소)

시도	합 계			청 과			수 산			축 산	화 회
	계	법인	공판장	계	법인	공판장	계	법인	공판장	공판장	공판장
계	98	60	38	76	45	31	20	15	5	1	1
서울	10	7	3	6	5	1	3	2	1	1	-
부산	6	4	2	6	4	2	-	-	-	-	-
-엄궁	3	2	1	3	2	1					
-반여	3	2	1	3	2	1					
대구	7	5	2	5	3	2	2	2	-	-	-
인천	7	5	2	7	5	2	-	-	-	-	-
-구월	4	3	1	4	3	1					
-삼산	3	2	1	3	2	1					
광주	4	3	1	4	3	1	-	-	-	-	-
대전	6	4	2	4	2	2	2	2	-	-	-
-오정	4	3	1	2	1	1	2	2			
-노은	2	1	1	2	1	1	-	-			
울산	5	3	2	2	1	1	3	2	1	-	-
경기	15	9	6	10	6	4	5	3	2	-	-
-수원	5	3	2	3	2	1	2	1	1		
-구리	5	3	2	3	2	1	2	1	1		
-안양	2	1	1	2	1	1	-	-	-		
-안산	3	2	1	2	1	1	1	1	-		
강원	5	3	2	5	3	2	-	-	-	-	-
-춘천	2	1	1	2	1	1					
-강릉	1	1	-	1	1	-					
-원주	2	1	1	2	1	1					
충북	6	4	2	4	2	2	2	2	-	-	-
-청주	3	2	1	2	1	1	1	1			
-충주	3	2	1	2	1	1	1	1			
충남	2	1	1	2	1	1	-	-	-	-	-
전북	9	5	4	6	3	3	3	2	1	-	-
-전주	4	2	2	2	1	1	2	1	1		
-익산	3	2	1	2	1	1	1	1	-		
-정읍	2	1	1	2	1	1	-	-	-		
전남	2	1	1	2	1	1	-	-	-	-	-
경북	7	3	4	7	3	4	-	-	-	-	-
-안동	2	1	1	2	1	1					
-포항	3	1	2	3	1	2					
-구미	2	1	1	2	1	1					
경남	7	3	4	6	3	3	-	-	-	-	1
-창원	2	1	1	2	1	1					
-진주	2	1	1	2	1	1					
-마산	3	1	2	2	1	1					1

□ 시장별·연도별

(단위 : 개소)

연도별 시장별	'96	'97	'98	'99	'00	'01	'02	'03
계	97 -	107 (26)	106 (27)	107 (29)	108 (30)	117 (37)	116 (38)	117 (39)
공영도매시장	61 -	71 (25)	74 (26)	79 (28)	83 (29)	95 (36)	97 (37)	98 (38)
일반법정도매시장	36 -	36 (1)	32 (1)	28 (1)	23 (1)	19 (1)	16 (1)	16 (1)
민영도매시장	-	-	-	-	2	3	3	3

주) ()내서는 도매시장 공판장 수

□ 부류별

(단위 : 개소)

연도 부류	'96	'97	'98	'99	'00	'01	'02	'03
계	97 -	107 (26)	106 (27)	107 (29)	108 (30)	117 (37)	116 (38)	117 (39)
청과	63 -	68 (18)	69 (19)	71 (21)	72 (23)	83 (30)	84 (31)	84 (31)
수산	21 -	26 (6)	25 (6)	25 (6)	24 (5)	23 (5)	23 (5)	23 (5)
축산	9 -	9 (1)	9 (1)	9 (1)	10 (1)	9 (1)	7 (1)	7 (1)
화훼	-	-	-	-	-	-	-	1 (1)
양곡	3 -	3 (1)	2 (1)	1 (1)	1 (1)	1 (1)	1 (1)	1 (1)
약용	1	1	1	1	1	1	1	1

주) ()내서는 도매시장 공판장 수

2. 거래금액 규모별 도매시장법인

<시장종류별 거래규모>

(단위 : 개소)

연도	거래규모	계	20억원	20	50	100	300	500	1,000	2,000
			미만	~ 50	~ 100	~ 300	~ 500	~ 1,000	~ 2,000	이상
'96	계	97	3	13	17	17	19	14	6	8
	공 영	61	1	7	9	10	15	10	3	6
	일 반	36	2	6	8	7	4	4	3	2
'97	계	107	4	11	13	27	20	19	6	7
	공 영	71	2	3	8	18	17	14	3	6
	일 반	36	2	8	5	9	3	5	3	1
'98	계	106	2	10	16	25	18	25	3	7
	공 영	74	-	3	12	16	18	16	3	6
	일 반	32	2	7	4	9	-	9	-	1
'99	계	107	1	11	17	25	19	20	7	7
	공 영	79	-	6	11	18	18	15	5	6
	일 반	28	1	5	6	7	1	5	2	1
'00	계	108	2	9	17	28	18	20	7	7
	공 영	83	2	4	13	20	18	15	5	6
	일 반	23	-	4	4	7	-	5	2	1
	민 영	2	-	1	-	1	-	-	-	-
'01	계	117	1	9	19	27	28	20	6	7
	공 영	95	1	6	15	20	28	14	5	6
	일 반	19	-	3	4	4	-	6	1	1
	민 영	3	-	-	-	3	-	-	-	-
'02	계	116	2	7	21	24	25	23	7	7
	공 영	97	2	4	16	19	25	19	6	6
	일 반	16	-	3	4	3	-	4	1	1
	민 영	3	-	-	1	2	-	-	-	-
'03	계	117	-	10	17	26	21	27	7	9
	공 영	98	-	6	13	21	21	24	6	7
	일 반	16	-	4	3	3	-	3	1	2
	민 영	3	-	-	1	2	-	-	-	-

<부류별 거래규모>

(단위 : 개소, 억원)

연도	거래규모	계	20억원 미만	20~50	50~100	100~300	300~500	500~1000	1000~2000	2000억원 이상	평균 거래규모
'96	계	93	3	12	17	17	19	11	6	8	585
	청과	63	1	9	8	13	17	9	1	5	527
	수산	21	2	3	9	3	-	1	2	1	408
	축산	9	-	-	-	1	2	1	3	2	1,413
'97	계	107	4	11	13	27	20	19	6	7	556
	청과	68	-	7	7	18	17	13	1	5	548
	수산	26	4	3	6	8	1	1	2	1	353
	축산	9	-	-	-	1	-	4	3	1	1,250
	양곡	3	-	-	-	-	2	1	-	-	504
약용	1	-	1	-	-	-	-	-	-	49	
'98	계	106	2	10	16	25	18	25	3	7	539
	청과	69	2	5	7	17	18	14	1	5	544
	수산	25	-	4	9	7	-	2	2	1	358
	축산	9	-	-	-	1	-	7	-	1	1,090
	양곡	2	-	-	-	-	-	2	-	-	671
약용	1	-	1	-	-	-	-	-	-	36	
'99	계	107	1	11	17	25	19	20	7	7	564
	청과	71	1	6	7	19	17	13	3	5	554
	수산	25	-	4	10	5	1	2	2	1	355
	축산	9	-	-	-	1	1	5	1	1	1,210
	양곡	1	-	-	-	-	-	-	1	-	1,145
약용	1	-	1	-	-	-	-	-	-	44	
'00	계	108	2	9	17	28	18	20	7	7	553
	청과	72	2	4	6	22	18	12	3	5	554
	수산	24	-	4	11	3	-	3	2	1	379
	축산	10	-	-	-	3	-	5	1	1	1,049
	양곡	1	-	-	-	-	-	-	1	-	1,254
약용	1	-	1	-	-	-	-	-	-	40	
'01	계	117	1	9	19	27	28	20	6	7	535
	청과	83	1	3	9	23	28	11	3	5	513
	수산	23	-	5	10	2	-	3	2	1	404
	축산	9	-	-	-	2	-	6	-	1	1,009
	양곡	1	-	-	-	-	-	-	1	-	1,533
약용	1	-	1	-	-	-	-	-	-	40	
'02	계	116	2	7	21	24	25	23	7	7	568
	청과	84	2	1	10	21	25	16	4	5	568
	수산	23	-	5	11	1	-	3	2	1	396
	축산	7	-	-	-	2	-	4	-	1	1,112
	양곡	1	-	-	-	-	-	-	1	-	1,300
약용	1	-	1	-	-	-	-	-	-	43	
'03	계	117	-	10	17	26	21	27	7	9	611
	청과	84	-	2	8	22	21	21	4	6	635
	수산	23	-	6	9	2	-	3	2	1	372
	축산	7	-	-	-	2	-	3	1	1	1,071
	화훼	1	-	1	-	-	-	-	-	-	20
	양곡	1	-	-	-	-	-	-	-	1	2,114
약용	1	-	1	-	-	-	-	-	-	39	

3. 도매법인의 거래선별 물량

<시장종류별>

(단위 : 천톤, %)

구 분	계		중도매인		매매참가인	
		비중		비중		비중
공영도매시장	5,820	100.0	5,642	96.9	178	3.1
일반법정도매시장	411	100.0	377	91.7	34	8.3
민영도매시장	25	100.0	24	96.0	1	4.0
계	6,256	100.0	6,043	96.6	213	3.4

<부류별>

(단위 : 천톤, %)

구 분	계		중도매인		매매참가인	
		비중		비중		비중
청 과	5,579	100.0	5,410	97.0	169	3.0
수 산	352	100.0	346	98.3	6	1.7
축 산	224	100.0	205	91.5	19	8.5
화 휘	0.5	100.0	0.5	100.0	-	0.0
양 곡	100	100.0	30	30.0	70	70.0
약 용	0.6	100.0	0.6	100.0	-	0.0
계	6,256	100.0	5,992	95.8	264	4.2

4. 도매시장법인 출하촉진자금 지원실적

<연도별>

(단위 : 억원)

구 분	'96	'97	'98	'99	'00	'01	'02	'03
도매시장법인	619	793	666	386	266	257	227	203

<부류별>

(단위 : 백만원)

용도 부류	합 계			선 도 금			결제자금		
	계	상반기	하반기	소 계	상반기	하반기	소 계	상반기	하반기
총 계	20,324	8,886	11,438	3,960	1,964	1,996	16,364	6,922	9,442
청 과	15,574	5,886	9,688	3,960	1,964	1,996	11,614	3,922	7,692
수 산	4,750	3,000	1,750	-	-	-	4,750	3,000	1,750

<지역별 지원실적>

(단위 : 백만원)

용도 지역	합 계			선 도 금			결제자금		
	계	상반기	하반기	소 계	상반기	하반기	소 계	상반기	하반기
총 계	20,324	8,886	11,438	3,960	1,964	1,996	16,364	6,922	9,442
서 울	11,179	5,253	5,926	2,926	1,100	1,826	8,253	4,153	4,100
광역시	7,112	2,632	4,480	622	512	110	6,490	2,120	4,370
기 타	2,033	1,001	1,032	412	352	60	1,621	649	972

IV. 중도매인 · 매매참가인

1. 중도매인 · 매매참가인 연도별 추이

<시장종류별>

(단위 : 명)

구 분	중 도 매 인			매 매 참 가 인		
	'02(A)	'03(B)	증감(B-A)	'02(A)	'03(B)	증감(B-A)
계	8,220	7,978	△242	736	666	△70
공영도매시장	7,521	7,314	△207	465	435	△30
일반법정도매시장	638	614	△24	243	203	△40
민영도매시장	61	50	△11	28	28	-

<부류별>

(단위 : 명)

구 분	중 도 매 인			매 매 참 가 인		
	'02(A)	'03(B)	증감(B-A)	'02(A)	'03(B)	증감(B-A)
계	8,220	7,978	△242	736	666	△70
청 과	6,679	6,408	△271	422	381	△41
수 산	1,201	1,218	17	104	115	11
축 산	197	197	-	87	37	△50
화 획	-	19	19	-	-	-
양 곡	108	101	△7	123	133	10
약 용	35	35	-	-	-	-

2. 거래금액 규모별 중도매인

(단위 : 명)

구 분		계	1억원 미만	1~3 억원	3~5 억원	5~10 억원	10~20 억원	20~30 억원	30억원 이상
계	계	7,978	689	1,652	1,538	1,985	1,379	425	310
	공영도매시장	7,314	603	1,555	1,470	1,843	1,248	341	254
	일반법정도매시장	614	79	88	61	128	123	80	55
	민영도매시장	50	7	9	7	14	8	4	1
청과	계	6,408	508	1,236	1,313	1,696	1,146	310	199
	공영도매시장	6,231	485	1,178	1,279	1,658	1,129	304	198
	일반법정도매시장	127	16	49	27	24	9	2	-
	민영도매시장	50	7	9	7	14	8	4	1
수산	계	1,218	125	387	201	230	171	58	46
	공영도매시장	1,013	107	370	190	184	115	27	20
	일반법정도매시장	205	18	17	11	46	56	31	26
축산	계	197	2	3	4	30	43	53	62
	공영도매시장	51	-	-	-	1	4	10	36
	일반법정도매시장	146	2	3	4	29	39	43	26
화훼	공영도매시장	19	11	7	1	-	-	-	-
양곡	일반법정도매시장	101	20	11	15	29	19	4	3
약용	일반법정도매시장	35	23	8	4	-	-	-	-

V. 부류별·법인별 수수료 현황

1. 청 과

(단위 : %, 백만원)

시도	법 인 명	수수료율						수수료 금액			
		위 탁 수수료	출하장려금			판 매 장려금	시 장 사용료	위 탁 수수료	출 하 장려금	판 매 장려금	시 장 사용료
			일반 출하	계통 출하	우수 출하						
서울	서울청과	40~70	0.45	0.45	0.45	0.55	0.35	17,206	1,475	1,450	1,305
	중앙청과	40~70	0.45	0.45	0.45	0.55	0.35	19,274	2,403	1,700	1,448
	동화청과	40~70	0.45	0.45	0.45	0.55	0.35	19,231	1,624	1,745	1,444
	한국청과	40~70	0.45	0.45	0.45	0.55	0.35	21,334	1,783	2,247	1,488
	대아청과	40~70	0.45	0.45	0.45	0.70	0.35-0.5	11,843	566	1,101	980
	농협가락(공)	40~70	0.45	0.45	0.45	0.81	0.35	12,757	944	2,094	1,014
부산	부산청과	6.0	-	0.5	0.5	0.9	0.5	5,293	240	1,171	438
	항도청과	6.0	-	0.5	1~3	0.9	0.5	3,715	206	559	346
	농협부산(공)	5.8	-	0.28	-	1.27	0.5	5,836	286	1,288	484
	동부청과	6.0	0.5	0.5	0.5	0.3-1.2	0.5	2,771	117	305	251
	부산제일청과	6.0	0.5	0.5	1.0	0.5-1.5	0.5	2,826	87	392	268
	농협반여(공)	6.0	0.3	0.3	0.3	1.7	0.5	4,155	160	755	307
대구	대구중앙청과	6.0	0.7	0.7	0.75	1.2	0.5	5,050	414	809	396
	효성청과	6.0	0.5	0.5	0.5	1.5-3	0.5	2,964	146	903	274
	대양청과	6.0	0.7	0.7	0.75	1.0-3	0.5	4,679	223	1,651	381
	농협북대구(공)	6.0	-	0.45	-	1.5	0.5	3,556	278	892	313
	대구경북원협(공)	50~60	0.7	0.7-1	0.7-1	1.2-2.5	0.5	1,627	148	357	133
인천	대인농산	6.0	0.7	0.7	1.0	0.7	0.5	3,132	257	362	265
	인천농산물	25~60	0.7	0.7	0.7	0.7	0.5	4,015	369	463	399
	덕풍청과	25~60	0.7	0.7	1.0	0.7	0.5	2,876	207	286	247
	인천원협구월(공)	6.0	0.7	0.7	-	0.7	0.5	2,706	203	279	234

주) 출하장려금, 판매장려금은 법정수수료가 아님

시도	법 인 명	수수료율						수수료 금액			
		위 탁 수수료	출하장려금			판 매 장려금	시 장 사용료	위 탁 수수료	출 하 장려금	판 매 장려금	시 장 사용료
			일반 출하	계통 출하	우수 출하						
인천	부평농산	6.0	0.7	0.7	0.7	0.7	0.5	3,486	372	362	301
	경인농산	6.0	0.7	0.7	1.0	0.7	0.5	3,700	296	384	306
	인천원협삼산(공)	6.0	-	0.7	-	0.7	0.5	2,730	211	248	232
광주	광주청과	6.0	-	0.67	0.68	0.67	0.5	4,668	434	470	417
	광주중앙청과	6.0	0.67	0.67	2.0	0.67	0.5	4,707	410	531	376
	호남청과	6.0	0.67	0.67	0.67	1.0	-	3,120	268	461	-
	광주원협(공)	6.0	0.67	0.67	0.67	0.68	0.5	6,424	651	811	578
대전	대전청과	6.0	-	0.7	1.5	0.8	0.5	3,885	223	530	331
	농협대전(공)	6.0	-	0.65	-	1.0	0.5	6,546	569	1,515	590
	대전중앙청과	25~70	0~0.5	0.7~1.2	1.2~2.0	0.8~1.6	0.4	4,062	235	692	278
	대전원협(공)	6.0	-	0.5	1~5	0.8~2.0	0.4	1,850	85	174	155
울산	울산중앙청과	6.0	-	0.7	-	0.7	0.5	2,258	97	256	192
	울산원협(공)	6.0	-	0.5~0.7	-	1.1	0.5	1,771	92	235	158
경기	경기청과	45~65	0.4~0.7	0.4~1.5	0.7~1.5	0.6~1.5	0.5	3,014	216	507	226
	수원청과	52~65	0.8	0.8	1.0	1.0~1.5	0.5	2,569	211	403	207
	수원원협(공)	6.5	3.0	0.8	0.7~1.5	1.0~1.5	0.5	2,154	127	343	185
	구리청과	7.0	0.75	-	-	0.75	0.5	8,312	703	561	608
	인터넷청과	7.0	0.75	0.75	0.75	0.7~1.0	0.5	5,918	445	371	444
	농협구리(공)	7.0	-	0.3~0.8	1.0	0.8~1.5	0.5	5,984	395	739	442
	태 원	55~70	0.3~1.0	0.75~1.2	0.75~1.2	0.5~1.2	0.5	2,818	129	206	219
	안양원협(공)	7.0	0.3~0.7	0.8	-	0.5~1.1	0.5	3,552	364	207	242
	안산농산물	7.0	0.5	0.75	0.75	0.5~1.2	0.5	1,596	82	140	141
	농협안산(공)	7.0	-	0.45	0.9	0.3~1.5	0.5	2,821	129	359	201
강원	춘천중앙청과	7.0	1.0	1.0	1.0	0.5~1.2	0.4	513	12	28	39
	춘천원협(공)	7.0	1.0	1.0	1.0	0.5~1.2	0.4	370	21	28	33
	강릉농산물	6.0	0.6	0.6	0.6	0.3~1.4	-	1,309	77	93	-

시도	법 인 명	수수료율						수수료 금액			
		위 탁 수수료	출하장려금			판 매 장려금	시 장 사용료	위 탁 수수료	출 하 장려금	판 매 장려금	시 장 사용료
			일반 출하	계통 출하	우수 출하						
강원	합동청과	7.0	1.0	10~15	10~15	1.0	0.3	1,004	110	104	45
	원주원협(공)	7.0	-	0.5	0.5	1.0	0.3	905	82	106	44
충북	청주청과	6.5	-	0.8	-	1.8	0.5	2,654	635	202	241
	충북원협청주(공)	6.5	-	0.8	-	1.8	0.5	2,045	139	524	160
	중원청과	6.5	6.5	6.5	-	1.0	0.5	617	28	105	47
	충북원협충주(공)	6.5	0.8	0.8	-	1.5	0.5	824	633	224	78
충남	천안청과	6.5	-	0.8	-	1.4	0.4	3,222	154	505	188
	천안농협(공)	6.5	-	0.7	0.6	1.5	0.4	1,695	113	298	107
	논산청과물	50~70	-	1.0	1.0	1.0	-	904	33	48	-
전북	전주청과	7.0	-	0.6	0.6	1.0	0.5	2,403	24	348	185
	전주원협(공)	6.5	-	0.5	-	1.0	0.5	2,978	44	436	217
	이리청과	7.0	-	1.0	-	1.0	0.5	1,039	43	148	91
	익산원협(공)	6.5	-	0.5	1.0	1.0	0.5	2,457	112	380	174
	정일청과	7.0	-	0.5~1.0	0.7~1.0	1.0	0.2	970	16	115	24
	정읍원협(공)	7.0	-	0.7	-	1.2	0.2	564	11	93	23
	군산청과물	6.0	1.0	1.0	1.0	1.0	-	613	43	87	-
전남	남도청과	7.0	1.0	1.0	1.5	1.2	0.4~0.5	1,821	156	257	125
	순천원협(공)	7.0	-	1.0	1.0	1.2	0.4~0.5	1,853	166	209	130
	목포농수산	7.0	-	1.0	1.0	1.0	-	1,974	165	287	-
	여수중앙청과	7.0	0.7	0.7	-	1.0	-	412	10	69	-
경북	안동청과	6.0	0.3~0.6	0.3~0.6	0.6	1.0~1.5	0.4	1,637	46	339	101
	안동농협(공)	6.0	0.3~0.6	0.3~0.6	0.6	1.0~1.5	0.4	2,262	144	550	121
	구미중앙청과	50~70	0.4	0.2~0.5	0.2~0.5	1.0~1.5	0.5	767	9	124	57
	구미농협(공)	6.8	0.4	0.4	0.4	1.35	0.5	880	38	176	62

시도	법 인 명	수수료율					수수료 금액				
		위탁 수수료	출하장려금			판매 장려금	시장 사용료	위탁 수수료	출하 장려금	판매 장려금	시장 사용료
			일반 출하	계통 출하	우수 출하						
경북	포항청과	60~70	-	05~08	-	1.6	0.5	985	67	231	72
	경북농금원협(공)	50~70	-	05~08	-	1.6	0.5	652	22	157	49
	포항농협(공)	50~70	-	05~08	-	1.6	0.5	364	18	58	26
	경주중앙청과	7.0	-	05~15	-	0.7	0.37	200	7	20	11
	김천중앙청과	7.0	-	0.75	-	2.0	0.2	255	1	72	13
	영천농산물	7.0	-	0.5	-	1.5	0.5	636	9	133	45
	김천형제청과	7.0	-	0.2	1.0	2.0	-	415	1	118	-
경남	경남청과	6.7	-	1.0	-	1.2	0.5	1,311	36	236	97
	농협창원(공)	7.0	-	0.2	-	1.3	0.5	1,995	68	369	126
	진주중앙청과	45~70	0.3	0.5	0.5	10~20	0.5	2,694	89	891	221
	진주농협(공)	60~70	-	0.5	0.8	1.67	0.5	3,329	-	741	222
	마산청과	7.0	-	0.5	0.5	1.0	0.5	1,765	-	-	130
	마산원협(공)	7.0	-	07~10	-	1.6	0.5	2,234	-	410	160

2. 수 산

(단위 : %, 백만원)

시도	법 인 명	수수료율						수수료 금액			
		위 탁 수수료	출하장려금			판 매 장려금	시 장 사용료	위 탁 수수료	출 하 장려금	판 매 장려금	시 장 사용료
			일 반 출하	계 통 출하	우 수 출하						
서울	강동수산	4.0	-	-	-	045-06	0.5	5,981	-	1,160	687
	서울건해산물	3.0	-	-	-	0.30	0.5	3,114	-	310	553
	수협가락(공)	30~38	-	-	-	0.45	0.5	2,201	-	-	323
	노량진수산	4.3	-	-	-	0.41	-	13,269	-	-	-
대구	대구수산	30~50	-	-	-	0.3	0.5	503	-	19	56
	대구종합수산	40~50	0.8	0.8	0.8	03~06	0.5	287	2	5	53
대전	대전수산	30~50	-	-	-	1.0	0.5	594	-	128	64
	한밭건해산물	4.7	-	-	-	-	0.5	123	-	-	11
울산	울산중앙수산	4.0	-	-	-	0.27	0.5	-	-	-	-
	울산건해산물	20~60	05~20	-	-	0.5	0.5	214	27	22	23
	울산수협(공)	5.0	-	-	-	0.1	0.5	387	-	7	29
경기	수원수산	3.5	-	-	-	-	0.5	126	-	-	19
	남부수협(공)	4.5	-	-	-	0.2	0.5	241	-	11	25
	강북수산	4.5	-	-	0.1	0.4	0.5	2,253	-	95	260
	수협구리(공)	4.5	-	-	-	0.4	0.5	2,952	4	256	339
	안산수산	5.0	-	-	-	1.5	0.5	161	-	7	16
충북	청주수산	25~55	-	-	-	-	0.5	286	-	-	28
	충주수산	4.0	-	-	-	-	0.5	120	-	-	11
전북	전주수산	5.0	-	-	-	-	0.5	286	-	-	28
	수협전주(공)	4.0	-	-	-	-	0.5	175	-	-	26
	이리수산	6.0	-	-	-	-	0.5	129	-	-	13
경북	포항수산	5.0	-	-	-	-	0.5	400	-	-	40
	경주수산	5.0	-	-	-	-	0.5	110	-	-	11

3. 축 산

(단위 : %, 백만원)

시도	법 인 명	수수료율					수수료 금액				
		위 탁 수수료	출하장려금			판 매 장려금	시 장 사용료	위 탁 수수료	출 하 장려금	판 매 장려금	시 장 사용료
			일반 출하	계통 출하	우수 출하						
서울	축협가락(공)	1.5	-	-	-	-	0.5	6,307	-	-	2,102
부산	동원산업	1.5	-	-	-	-	-	769	-	-	-
대구	신흥산업	1.5	-	-	-	-	0.3	1,123	-	-	226
인천	삼성식품	1.5	-	-	-	-	-	867	-	-	-
광주	삼호식품	1.5	-	1.0	-	-	-	386	257	-	-
대전	대양식품	15~20	-	-	-	-	-	297	-	-	-
경기	협신식품	1.5	-	-	-	-	-	1,704	-	-	-

4. 양 곡

(단위 : %, 백만원)

시도	법 인 명	수수료율					수수료 금액				
		위 탁 수수료	출하장려금			판 매 장려금	시 장 사용료	위 탁 수수료	출 하 장려금	판 매 장려금	시 장 사용료
			일반 출하	계통 출하	우수 출하						
서울	양재동농협(공)	0.9	-	-	-	0.2	0.2	540	-	221	575

5. 약 용

(단위 : %, 백만원)

시도	법 인 명	수수료율					수수료 금액				
		위 탁 수수료	출하장려금			판 매 장려금	시 장 사용료	위 탁 수수료	출 하 장려금	판 매 장려금	시 장 사용료
			일반 출하	계통 출하	우수 출하						
대구	대구한약재	3.0	-	-	-	-	0.3	114	-	-	12

VI. 공영도매시장 하역현황

1. 시장별 하역인력 및 하역비 현황

< 청 과 >

(단위 : 명, 백만원)

시장명	계		노동조합		용역		법인직원		자체하역반	
	인원	금액	인원	금액	인원	금액	인원	금액	인원	금액
서울가락	1,478	24,308	1,478	24,308	-	-	-	-	-	-
부산엄궁	138	3,171	138	3,171	-	-	-	-	-	-
부산반여	75	2,032	-	-	50	1,486	-	-	25	584
대구북부	133	2,905	-	-	-	-	-	-	133	2,905
인천구월	98	2,808	87	2,452	-	-	-	-	11	356
인천삼산	71	2,203	23	826	-	-	-	-	48	1,377
광주각화	151	4,051	151	4,051	-	-	-	-	-	-
대전오정	77	2,136	61	1,830	-	-	-	-	16	306
대전노은	49	1,207	34	846	15	361	-	-	-	-
울산	40	1,119	-	-	-	-	-	-	40	1,119
수원	70	1,790	70	1,790	-	-	-	-	-	-
구리	253	3,373	-	-	253	3,373	-	-	-	-
안양	56	980	-	-	56	980	-	-	-	-
안산	47	772	-	-	29	521	-	-	18	251
춘천	10	201	-	-	-	-	-	-	10	201
강릉	20	222	-	-	-	-	-	-	20	222
원주	20	341	-	-	-	-	-	-	20	341
청주	64	828	-	-	-	-	-	-	64	828
충주	27	298	-	-	-	-	-	-	27	298
천안	36	955	-	-	-	-	-	-	36	955
전주	50	1,020	-	-	50	1,020	-	-	-	-
익산	34	733	-	-	24	474	3	33	7	226
정읍	27	327	-	-	-	-	-	-	27	327
순천	42	846	-	-	-	-	-	-	42	846
안동	95	984	-	-	-	-	-	-	95	984
포항	18	402	-	-	-	-	-	-	18	402
구미	16	330	-	-	-	-	-	-	16	330
창원	37	745	37	745	-	-	-	-	-	-
진주	48	865	-	-	-	-	-	-	48	865
마산	46	1,039	46	1,039	-	-	-	-	-	-
계	3,326	62,991	2,125	41,058	477	8,215	3	33	721	13,723

< 수 산 >

(단위 : 명, 백만원)

시장명	계		노동조합		용역		법인직원		자체하역반	
	인원	금액	인원	금액	인원	금액	인원	금액	인원	금액
서울가락	256	3,328	256	3,328	-	-	-	-	-	-
대구북부	4	24	-	-	-	-	-	-	4	24
대전오정	9	46	7	36	-	-	1	-	1	10
울산	8	90	-	-	-	-	4	13	4	77
수원	15	89	10	62	-	-	-	-	5	27
구리	63	859	-	-	45	465	18	394	-	-
안양	-	-	-	-	-	-	-	-	-	-
안산	8	39	-	-	8	39	-	-	-	-
청주	4	64	-	-	-	-	-	-	4	64
충주	4	10	-	-	-	-	4	10	-	-
전주	5	51	-	-	-	-	-	-	5	51
익산	2	37	-	-	-	-	2	37	-	-
계	378	4,637	273	3,426	53	504	29	454	23	253

2. 시장별 하역장비 현황

< 청 과 >

(단위 : 대)

시장명	계	지게차	전동차	콘베어	대 차	파렛트	핸드카	손수레
서울가락	14,466	26	97	1	15	13,550	13	764
부산엄궁	3,118	7	5	39	-	3,050	-	17
부산반여	781	3	1	10	4	750	3	10
대구북부	515	7	2	6	6	450	12	32
인천구월	3,382	1	-	8	870	2,470	-	33
인천삼산	810	2	-	8	-	800	-	-
광주각화	1,494	2	-	2	-	700	18	772
대전오정	1,007	3	4	-	-	1,000	-	-
대전노은	506	4	8	1	5	484	3	1
울 산	33	1	-	1	-	20	-	11
수 원	844	2	-	-	5	812	5	20
구 리	3,070	15	94	1	-	2,940	20	-
안 양	1,683	5	5	5	-	1,660	8	-
안 산	2,310	5	2	-	-	2,266	10	27
춘 천	43	-	-	1	-	40	-	2
강 룡	918	1	2	-	-	900	15	-
원 주	386	-	-	-	-	350	6	30
청 주	528	1	1	-	10	500	10	6
충 주	5,015	1	-	-	-	5,000	-	14
천 안	237	2	-	-	-	200	20	15
전 주	3,129	4	-	2	2	3,120	-	1
익 산	914	3	3	2	-	903	3	-
정 읍	308	2	-	1	-	300	-	5
순 천	164	2	1	4	7	150	-	-
안 동	335	3	-	4	10	275	20	23
포 향	48	-	-	3	-	-	-	45
구 미	662	1	3	3	-	627	3	25
창 원	25	-	-	7	-	-	-	18
진 주	484	4	3	10	-	400	-	67
마 산	25	2	-	-	-	20	-	3
계	47,240	109	231	119	934	43,737	169	1,941

< 수 산 >

(단위 : 대)

시장명	계	지게차	전동차	콘베어	대 차	파렛트	핸드카	손수레
서울가락	288	2	46	-	-	-	80	160
대구북부	415	3	-	-	-	400	6	6
대전오정	20	-	-	-	-	-	10	10
울 산	12	-	-	-	-	-	4	8
수 원	109	-	-	-	-	85	2	22
구 리	5,052	17	35	-	-	5,000	-	-
안 양	-	-	-	-	-	-	-	-
안 산	402	2	-	-	-	400	-	-
청 주	3	-	-	-	-	-	3	-
충 주	1,217	2	-	-	-	1,200	15	-
전 주	3,615	4	-	-	-	3,600	5	6
익 산	263	1	-	-	-	260	2	-
계	11,396	31	81	-	-	10,945	127	212

3. 시장별 하역비 부담현황

< 청 과 >

(단위 : 백만원)

시장명	'02년도			'03년도		
	출하자	법인	계	출하자	법인	계
서울가락	18,422	5,714	24,136	7,935	16,373	24,308
부산염곡	3,307	-	3,307	3,157	14	3,171
부산반여	1,851	39	1,890	1,983	49	2,032
대구북부	2,923	19	2,942	2,904	1	2,905
인천구월	2,933	5	2,938	2,790	18	2,808
인천삼산	2,111	24	2,135	2,179	24	2,203
광주각화	4,052	7	4,059	3,985	66	4,051
대전오정	2,085	19	2,104	2,078	58	2,136
대전노은	1,080	9	1,089	1,171	36	1,207
울 산	1,088	-	1,088	1,115	4	1,119
수 원	1,884	-	1,884	1,785	5	1,790
구 리	-	3,024	3,024	-	3,373	3,373
안 양	-	897	897	-	980	980
안 산	-	716	716	-	772	772
춘 천	76	81	157	196	5	201
강 룡	209	47	256	218	4	222
원 주	346	33	379	262	79	341
청 주	903	9	912	821	7	828
충 주	289	4	293	297	1	298
천 안	947	-	947	955	-	955
전 주	983	16	999	807	213	1,020
익 산	502	128	630	605	128	733
정 읍	323	-	323	327	-	327
순 천	755	13	768	830	16	846
안 동	852	-	852	984	-	984
포 향	284	105	389	307	95	402
구 미	309	6	315	324	6	330
창 원	718	2	720	744	1	745
진 주	777	216	993	808	57	865
마 산	38	-	38	1,039	-	1,039
계	50,047	11,133	61,180	40,606	22,385	62,991

< 수 산 >

(단위 : 백만원)

시장명	'02년도			'03년도		
	출하자	법인	계	출하자	법인	계
서울가락	3,311	-	3,311	3,328	-	3,328
대구북부	16	-	16	24	-	24
대전오정	42	-	42	46	-	46
울 산	58	20	78	67	23	90
수 원	92	-	92	89	-	89
구 리	-	859	859	-	859	859
안 양	-	-	-	-	-	-
안 산	28	3	31	-	39	39
청 주	49	20	69	40	24	64
충 주	-	12	12	-	10	10
전 주	50	-	50	51	-	51
익 산	-	26	26	-	37	37
계	3,646	940	4,586	3,645	992	4,637

4. 파렛트 출하현황

< 청 과 >

(단위 : 톤, 백만원)

시장명	파렛트 출하실적			
	국내산		수입산	
	물량	금액	물량	금액
서울가락	9,430	9,816	56,887	81,723
부산업궁	-	-	10,612	11,148
부산반여	-	-	6,873	11,861
대구북부	-	-	7,815	9,114
인천구월	-	-	3,926	5,007
인천삼산	-	-	2,991	4,489
광주각화	-	-	4,319	4,540
대전오정	-	-	4,391	6,797
대전노은	51	101	3,853	4,934
울 산	-	-	-	-
수 원	-	-	1,396	2,299
구 리	-	-	15,388	19,000
안 양	-	-	2,895	4,232
안 산	4,230	4,491	1,326	1,628
춘 천	-	-	-	-
강 릉	-	-	1,300	1,420
원 주	-	-	1,554	1,498
청 주	-	-	950	1,186
충 주	-	-	22	42
천 안	-	-	-	-
전 주	-	-	4,897	4,922
익 산	-	-	394	767
정 읍	-	-	9	13
순 천	-	-	2,561	3,593
안 동	-	-	-	-
포 향	-	-	-	-
구 미	-	-	661	1,289
창 원	-	-	-	-
진 주	-	-	2,234	3,739
마 산	-	-	-	-
계	13,711	14,408	137,254	185,241

< 수 산 >

(단위 : 톤, 백만원)

시장명	파렛트 출하실적			
	국내산		수입산	
	물량	금액	물량	금액
서울가락	-	-	-	-
대구북부	-	-	-	-
대전오정	-	-	-	-
울 산	-	-	-	-
수 원	-	-	-	-
구 리	6,619	9,771	6,694	12,190
안 양	-	-	-	-
안 산	-	-	-	-
청 주	-	-	-	-
충 주	42	79	474	756
전 주	-	-	-	-
익 산	-	-	-	-
계	6,661	9,850	7,168	12,946

Ⅶ. 공영도매시장 쓰레기처리 현황

1. 처리시설 및 처리량

(단위 : 톤, 백만원)

시장명	처리시설				처리량 및 비용				처리방식
	청과		수산물		청과		수산물		
	건조식	탈수식	건조식	탈수식	처리량	비용	처리량	비용	
서울가락	-	4	-	-	120,476	3,931	8,223	1,468	자체
부산염곡	-	1	-	-	16,852	496	-	-	위탁
부산반여	-	1	-	-	11,614	510	-	-	위탁
대구북부	-	1	-	-	42,880	1,014	4,639	86	위탁
인천구월	-	1	-	-	16,304	357	-	-	위탁
인천삼산	-	1	-	-	35,673	-	-	-	위탁
광주각화	-	-	-	-	15,257	315	-	-	자체
대전오정	-	1	-	1	9,922	87	1,289	38	위탁
대전노은	-	1	-	-	7,773	412	-	-	위탁
울산	-	2	-	-	2,853	206	529	72	위탁
수원	-	1	-	-	6,700	47	696	21	위탁
구리	-	1	-	-	16,010	437	12,225	454	위탁
안양	-	1	-	-	8,000	168	3,000	280	위탁
안산	-	1	-	1	2,299	163	1,881	134	위탁
춘천	1	-	-	-	2,123	77	-	-	위탁
강릉	-	1	-	-	2,278	32	-	-	위탁
원주	-	2	-	-	1,076	95	-	-	위탁
청주	-	1	-	-	1,169	9	-	-	자체
충주	-	1	-	-	744	7	-	-	자체
천안	-	-	-	-	3,837	38	-	-	위탁
전주	-	1	-	-	1,378	52	206	31	자체
익산	-	1	-	-	2,367	117	56	10	위탁
정읍	-	-	-	-	140	6	-	-	자체
순천	-	1	-	-	1,723	168	-	-	위탁
안동	-	-	-	-	749	22	-	-	위탁
포항	-	1	-	-	495	44	-	-	위탁
구미	1	-	-	-	350	36	-	-	자체
창원	-	1	-	-	3,146	125	-	-	위탁
진주	-	1	-	-	4,754	327	-	-	위탁
마산	-	1	-	-	2,088	19	-	-	위탁
계	2	29	-	2	341,030	9,317	32,744	2,594	

2. 쓰레기 유발부담금 징수 및 지출규모

(단위 : 천원)

시장명	징수금액	지출내역				
		포장재비 지원사업	교육연구 사업	장비구입 및 시설개선사업	기타사업	계
서울가락	1,259,876	811,748	13,400	122,979	42,000	990,127
수원	47,247	-	-	69,615	1,882	71,497
구리	112,130	63,375	8,265	38,786	2,886	113,312
안양	56,676	-	-	-	-	-
안산	44,480	30,480	-	13,476	-	43,956
강릉	12,751	-	-	-	-	-
청주	27,350	-	-	17,622	2,723	20,345
계	1,560,510	905,603	21,665	262,478	49,491	1,239,237

第3部 都賣市場 去來動向

여 백

제3부 도매시장 거래동향

I. 거래동향

1. 연도별 거래실적

(단위 : 천톤, 억원)

구 분		'92		'93		'94	
		물량	금액	물량	금액	물량	금액
계	공 영	3,323	20,303	3,594	24,172	3,938	34,020
	일반법정	1,090	15,280	1,047	16,130	1,069	17,135
	총 계	4,413	35,583	4,641	40,302	5,007	51,155
청과	공 영	3,007	12,855	3,261	16,265	3,597	24,814
	일반법정	522	2,634	493	2,464	495	2,458
	소 계	3,529	15,489	3,754	18,729	4,092	27,272
수산	공 영	229	3,742	245	4,344	238	4,775
	일반법정	191	2,622	174	2,785	159	2,994
	소 계	420	6,364	419	7,129	397	7,769
축산	공 영	87	3,706	88	3,563	103	4,431
	일반법정	234	7,789	246	8,529	239	9,066
	소 계	321	11,495	334	12,092	342	13,497
양곡	일반법정	142	2,177	133	2,309	175	2,574
	소 계	142	2,177	133	2,309	175	2,574
약용	일반법정	1	58	1	43	1	43
	소 계	1	58	1	43	1	43

(단위 : 천톤, 억원)

구 분		'95		'96		'97	
		물량	금액	물량	금액	물량	금액
계	공 영	4,461	35,354	4,541	40,904	5,047	45,809
	일반법정	966	15,954	933	16,573	685	14,435
	총 계	5,427	51,308	5,474	57,477	5,732	60,244
청과	공 영	4,119	26,187	4,188	31,315	4,646	36,001
	일반법정	456	2,260	427	2,379	235	1,958
	소 계	4,575	28,447	4,615	33,694	4,881	37,959
수산	공 영	239	4,940	245	4,930	301	5,740
	일반법정	146	3,114	156	3,250	146	3,079
	소 계	385	8,054	401	8,180	447	8,819
축산	공 영	103	4,227	108	4,659	100	4,068
	일반법정	224	7,787	216	8,206	207	7,180
	소 계	327	12,014	324	12,865	307	11,248
양곡	일반법정	139	2,754	133	2,693	96	2,169
	소 계	139	2,754	133	2,693	96	2,169
약용	일반법정	1	39	1	45	1	49
	소 계	1	39	1	45	1	49

(단위 : 천톤, 억원)

구 분		'98		'99		'00	
		물량	금액	물량	금액	물량	금액
계	공 영	5,013	46,116	5,240	50,130	5,645	50,657
	일반법정	592	12,533	559	12,875	467	10,722
	민 영	-	-	-	-	18	170
	총 계	5,605	58,649	5,799	63,005	6,130	61,549
청과	공 영	4,607	36,308	4,867	39,729	5,273	40,489
	일반법정	184	1,593	176	1,470	133	1,031
	민 영	-	-	-	-	18	170
	소 계	4,791	37,901	10,666	41,199	5,424	41,690
수산	공 영	314	6,081	285	6,003	285	6,134
	일반법정	133	2,925	122	2,942	124	2,885
	소 계	447	9,006	407	8,945	409	9,019
축산	공 영	92	3,727	88	4,398	87	4,034
	일반법정	189	6,080	180	6,491	164	5,512
	소 계	281	9,807	268	10,889	251	9,546
양곡	일반법정	85	1,899	80	1,928	45	1,254
	소 계	85	1,899	80	1,928	45	1,254
약용	일반법정	1	36	1	44	1	40
	소 계	1	36	1	44	1	40

(단위 : 천톤, 억원)

구 분		'01		'02		'03	
		물량	금액	물량	금액	물량	금액
계	공 영	5,905	55,613	5,973	60,796	5,820	66,391
	일반법정	442	10,646	408	8,808	411	9,148
	민 영	32	359	30	361	25	313
	총 계	6,379	66,618	6,411	69,965	6,256	75,852
청과	공 영	5,549	44,917	5,642	49,919	5,491	56,090
	일반법정	94	753	92	792	62	513
	민 영	32	359	30	361	25	313
	소 계	5,675	46,029	5,764	51,072	5,578	56,916
수산	공 영	274	6,767	247	6,502	242	6,078
	일반법정	122	3,164	113	3,265	110	3,188
	소 계	396	9,931	360	9,767	352	9,266
축산	공 영	82	3,929	84	4,375	86	4,204
	일반법정	162	5,156	144	3,408	138	3,294
	소 계	244	9,085	228	7,783	224	7,498
화훼	공 영	-	-	-	-	1	19
	소 계	-	-	-	-	1	19
양곡	일반법정	63	1,533	58	1,300	100	2,114
	소 계	63	1,533	58	1,300	100	2,114
약용	일반법정	1	40	1	43	1	39
	소 계	1	40	1	43	1	39

주) 민영시장은 '00년도 부터 도입

2. 공영도매시장 거래실적

□ 연도별 거래실적

(단위 : 천톤, 억원)

연도	청과		수산물		축산물		화훼		합계	
	물량	금액	물량	금액	물량	금액	물량	금액	물량	금액
'91	2,544	10,227	197	3,382	88	3,521	-	-	2,829	17,130
'92	3,007	12,855	229	3,742	87	3,706	-	-	3,323	20,303
'93	3,261	16,265	245	4,344	88	3,563	-	-	3,594	24,172
'94	3,597	24,814	238	4,775	103	4,431	-	-	3,938	34,020
'95	4,119	26,187	239	4,940	103	4,227	-	-	4,461	35,354
'96	4,188	31,315	245	4,930	108	4,659	-	-	4,541	40,904
'97	4,646	36,001	301	5,740	100	4,068	-	-	5,047	45,809
'98	4,607	36,308	314	6,081	92	3,727	-	-	5,013	46,116
'99	4,867	39,729	285	6,003	88	4,398	-	-	5,240	50,130
'00	5,273	40,489	285	6,134	87	4,034	-	-	5,645	50,657
'01	5,549	44,917	274	6,767	82	3,929	-	-	5,905	55,613
'02	5,642	49,919	247	6,502	84	4,375	-	-	5,973	60,796
'03	5,491	56,090	242	6,078	86	4,204	1	19	5,820	66,391

□ 시장별 거래실적

(단위 : 톤, 백만원)

시장별	청과		수산		축산		화훼		합계	
	물량	금액	물량	금액	물량	금액	물량	금액	물량	금액
계	5,491,165	5,608,956	242,446	607,782	86,064	420,361	547	1,955	5,820,222	6,639,054
서울가락	2,087,940	2,363,145	125,685	347,838	86,064	420,361	-	-	2,299,689	3,131,344
부산염궁	345,129	311,648	-	-	-	-	-	-	345,129	311,648
부산반여	181,310	190,489	-	-	-	-	-	-	181,310	190,489
대구북부	410,268	319,689	10,895	21,782	-	-	-	-	421,163	341,471
인천구월	229,800	216,170	-	-	-	-	-	-	229,800	216,170
인천삼산	187,038	166,122	-	-	-	-	-	-	187,038	166,122
광주각화	316,404	325,470	-	-	-	-	-	-	316,404	325,470
대전오정	198,892	180,218	6,824	15,026	-	-	-	-	205,716	195,244
대전노은	118,855	99,815	-	-	-	-	-	-	118,855	99,815
울산	86,777	70,358	7,237	21,583	-	-	-	-	94,014	91,941
수원	111,583	123,806	4,114	8,996	-	-	-	-	115,697	132,802
구리	280,241	316,172	59,203	120,233	-	-	-	-	339,444	436,405
안양	83,627	92,413	16,250	42,902	-	-	-	-	99,877	135,315
안산	58,897	63,828	3,670	7,439	-	-	-	-	62,567	71,267
춘천	15,945	15,760	-	-	-	-	-	-	15,945	15,760
강릉	19,515	22,068	-	-	-	-	-	-	19,515	22,068
원주	26,311	30,176	-	-	-	-	-	-	26,311	30,176
청주	73,792	73,337	2,948	5,445	-	-	-	-	76,740	78,782
충주	26,063	24,490	959	2,300	-	-	-	-	27,022	26,790
천안	85,963	78,037	-	-	-	-	-	-	85,963	78,037
전주	80,099	79,678	3,597	11,594	-	-	-	-	83,696	91,272
익산	65,977	52,846	1,064	2,644	-	-	-	-	67,041	55,490
정읍	26,126	21,908	-	-	-	-	-	-	26,126	21,908
순천	55,793	55,602	-	-	-	-	-	-	55,793	55,602
안동	63,998	65,008	-	-	-	-	-	-	63,998	65,008
포항	25,736	29,405	-	-	-	-	-	-	25,736	29,405
구미	24,293	24,412	-	-	-	-	-	-	24,293	24,412
창원	56,737	48,517	-	-	-	-	-	-	56,737	48,517
진주	78,413	90,510	-	-	-	-	-	-	78,413	90,510
마산	69,643	57,859	-	-	-	-	547	1,955	70,190	59,814

3. 일반법정도매시장 거래실적

□ 연도별 거래실적

(단위 : 천톤, 억원)

연도	청 과		수 산		축 산		양 곡		약 용		합 계	
	물량	금액	물량	금액	물량	금액	물량	금액	물량	금액	물량	금액
'91	487	2,758	179	2,242	237	8,718	168	2,239	1	60	1,072	16,017
'92	522	2,634	191	2,622	234	7,789	142	2,177	1	58	1,090	15,280
'93	493	2,464	174	2,785	246	8,529	133	2,309	1	43	1,047	16,130
'94	495	2,458	159	2,994	239	9,066	175	2,574	1	43	1,069	17,135
'95	456	2,260	146	3,114	224	7,787	139	2,754	1	39	966	15,954
'96	427	2,379	156	3,250	216	8,206	133	2,693	1	45	933	16,573
'97	235	1,958	146	3,079	207	7,180	96	2,169	1	49	685	14,435
'98	184	1,593	133	2,925	189	6,080	85	1,899	1	36	592	12,533
'99	176	1,470	122	2,942	180	6,491	80	1,928	1	44	559	12,875
'00	133	1,031	124	2,885	164	5,512	45	1,254	1	40	467	10,722
'01	94	753	122	3,164	162	5,156	63	1,533	1	40	442	10,646
'02	92	792	113	3,265	144	3,408	58	1,300	1	43	408	8,808
'03	62	513	110	3,188	138	3,294	100	2,114	1	39	411	9,149

□ 시장별 거래실적

(단위 : 톤, 백만원)

지 역	시 장 명	법인(공판장)명	물 량	금 액
계	16개소	16개	410,546	914,860
서 울	서울시 양재동 양곡 도매시장	양재동농협(공)	100,075	211,426
	서울시 노량진 수산도매시장	노량진수산	105,200	308,594
부 산	부산시 모라 축산도매시장	동원산업	13,076	51,245
대 구	대구시 축산 도매시장	신홍산업	35,386	74,929
	대구시 한약재 도매시장	대구한약재	597	3,937
인 천	인천시 축산도매시장	삼성식품	42,783	57,809
광 주	광주시 축산도매시장	삼호축산	11,450	25,762
대 전	대전시 축산도매시장	대양식품	3,418	10,554
경 기	안양시 축산물도매시장	협신식품	31,763	109,116
전 남	목포시 상동도매시장	목포농수산	37,016	28,764
	여수시 농산물도매시장	여수중앙청과	10,044	6,874
경 북	경주시 농산물도매시장	경주중앙청과	3,461	2,957
	김천시 농산물도매시장	김천중앙청과	3,737	3,608
	영천시 농산물도매시장	영천농산물	7,761	9,094
	포항시 수산도매시장	포항수산	4,022	8,001
	경주시 수산도매시장	경주수산	757	8,001

4. 민영도매시장 거래실적

□ 연도별 거래실적

(단위 : 톤, 백만원)

연 도	청 과		수 산		축 산		합 계	
	물량	금액	물량	금액	물량	금액	물량	금액
'01	32,541	35,918	-	-	-	-	32,541	35,918
'02	29,542	36,109	-	-	-	-	29,542	36,109
'03	25,485	31,324	-	-	-	-	25,485	31,324

□ 시장별 거래실적

(단위 : 톤, 백만원)

지 역	시 장 별	법 인 명	물 량	금 액
계	3개소	3개	25,485	31,324
충 남	논산시 민영농산물도매시장	논산청과	11,957	15,032
전 북	군산시 민영농산물도매시장	군산청과물	9,534	10,352
경 북	김천시 민영농산물도매시장	김천형제청과	3,994	5,940

II. 도매시장 거래실적

1. 공영도매시장 연도별 거래실적

가. 부류별 거래물량

< 청 과 >

(단위 : 톤)

구 분	'92	'93	'94	'95	'96	'97
계	3,006,834	3,261,315	3,596,614	4,119,464	4,187,685	4,645,668
도매시장법인	2,485,036	2,651,158	2,886,528	3,278,716	3,299,678	3,549,685
공 판 장	521,798	610,157	710,086	829,309	855,980	1,052,684
비 상 장	-	-	-	11,439	32,027	43,299
서울가락 (85.6.19)						
서울청과	416,539	450,001	441,958	319,701	323,542	316,501
중앙청과	318,513	336,604	317,453	323,082	314,123	320,296
동화청과	562,328	583,885	488,118	420,378	388,042	363,591
한국청과	621,547	581,357	533,427	480,608	457,272	445,062
대아청과	-	-	-	433,729	485,735	491,431
농협가락(공)	256,034	215,044	213,722	252,840	238,743	221,328
비 상 장	-	-	-	11,439	32,027	40,848
소 계	2,174,961	2,166,891	1,994,678	2,241,777	2,239,484	2,199,057
부산업공 (93.12.21)						
부산청과	-	3,491	97,248	118,494	121,068	116,061
항도청과	-	1,506	105,326	129,009	118,305	115,022
농협부산(공)	-	-	65,006	104,641	115,216	140,655
비 상 장	-	-	-	-	-	2,451
소 계	-	4,997	267,580	352,144	354,589	374,189
부산반여 (00.12.3)						
동부청과	-	-	-	-	-	-
부산제일청과	-	-	-	-	-	-
농협반여(공)	-	-	-	-	-	-
비 상 장	-	-	-	-	-	-
소 계	-	-	-	-	-	-
대구북부 (88.10.7)						
대구중앙청과	39,031	52,172	61,230	75,785	70,240	72,943
영남청과	135,465	89,522	95,124	116,250	103,307	139,153
효성청과(대한)	12,548	79,189	92,723	88,700	68,033	66,265
대양청과(제일)	-	-	-	-	9,086	49,187
농협북대구(공)	34,528	37,098	44,996	51,562	52,711	58,675
대구경북원협(공)	-	-	-	-	3,596	62,066
비 상 장	-	-	-	-	-	-
소 계	221,572	257,981	294,073	332,297	306,973	448,289
인천구월 (94.1.11)						
인천농산	-	-	55,460	74,874	85,657	89,816
대인농산	-	-	45,341	46,505	47,282	56,642
덕풍청과	-	-	60,083	60,792	65,083	69,044
인천구월(공)	-	-	31,703	40,219	45,458	50,821
소 계	-	-	192,587	222,390	243,480	266,323
인천삼산 (01.5.9)						
부평농산	-	-	-	-	-	-
경인농산	-	-	-	-	-	-
인천삼산(공)	-	-	-	-	-	-
소 계	-	-	-	-	-	-

주) 법인(공) : 76개소(법인 45, 공판장 31)

(단위 : 톤)

구 분		'98	'99	'00	'01	'02	'03
계		4,607,251	4,866,898	5,273,326	5,549,374	5,641,575	5,491,165
도매시장법인		3,398,348	3,489,172	3,666,819	3,784,019	3,802,926	3,686,698
공 판 장		1,147,069	1,225,503	1,318,579	1,428,411	1,482,637	1,446,724
비 상 장		61,834	152,223	287,928	336,944	356,012	357,743
서울가락 (85.6.19)	서울청과	272,344	276,296	288,480	298,775	303,684	282,575
	중앙청과	296,693	299,773	318,910	285,718	282,180	274,030
	동화청과	343,422	356,913	360,880	338,216	326,659	316,079
	한국청과	416,155	421,193	422,783	411,326	398,949	385,482
	대아청과	455,925	463,850	478,371	477,641	444,525	431,110
	농협가락(공)	227,943	224,494	238,638	222,515	210,220	198,450
	비 상 장	57,037	91,516	159,696	175,389	200,546	200,214
	소 계	2,069,519	2,134,035	2,267,758	2,209,580	2,166,763	2,087,940
부산업궁 (93.12.21)	부산청과	108,207	100,965	112,585	98,528	93,814	86,289
	항도청과	109,580	95,709	83,737	77,034	70,994	75,465
	농협부산(공)	143,312	122,774	104,901	97,752	93,384	86,799
	비 상 장	2,325	53,336	112,282	106,760	100,310	96,576
	소 계	363,424	372,784	413,505	380,074	358,502	345,129
부산반여 (00.12.3)	동부청과	-	-	953	39,411	41,583	43,752
	부산제일청과	-	-	1,003	38,391	36,104	40,373
	농협반여(공)	-	-	3,893	54,613	62,634	61,948
	비 상 장	-	-	5,387	34,042	31,850	35,237
	소 계	-	-	11,236	166,457	172,171	181,310
대구북부 (88.10.7)	대구중앙청과	79,160	82,917	94,992	87,704	80,230	72,877
	영남청과	130,584	124,527	131,921	88,527	-	-
	효성청과(대한)	67,627	78,241	65,246	79,030	74,330	60,943
	대양청과(제일)	49,060	46,984	52,311	80,278	171,460	165,917
	농협북대구(공)	59,159	62,105	63,660	61,085	59,850	55,201
	대구경북원협(공)	33,068	32,126	38,150	35,824	39,973	39,106
	비 상 장	648	3,131	5,159	10,010	12,283	16,224
	소 계	419,306	430,031	451,439	442,458	438,126	410,268
인천구월 (94.1.11)	인천농산	89,135	96,994	102,603	95,445	91,063	82,514
	대인농산	51,935	58,620	61,249	56,399	54,176	50,616
	덕풍청과	66,009	64,823	65,973	63,785	56,591	51,719
	인천구월(공)	49,584	50,222	50,143	48,433	46,797	44,951
	소 계	256,663	270,659	279,968	264,062	248,627	229,800
인천삼산 (01.5.9)	부평농산	-	-	-	40,767	60,969	68,180
	경인농산	-	-	-	47,962	67,041	70,707
	인천삼산(공)	-	-	-	33,424	47,116	48,151
	소 계	-	-	-	122,153	175,126	187,038

(단위 : 톤)

구 분		'92	'93	'94	'95	'96	'97
광주각화 (91.2.27)	광주청과	66,894	70,160	69,483	82,516	84,004	85,191
	광주중앙청과	51,620	53,018	53,835	74,505	69,116	64,697
	호남청과	45,212	42,467	48,364	53,379	52,668	50,820
	광주원협(공)	90,546	105,026	109,746	108,726	106,156	110,078
	소 계	254,272	270,671	281,428	319,126	311,944	310,786
대전오정 (87.11.2)	대전청과	124,190	132,522	40,758	30,633	42,441	52,011
	대전중앙청과	-	-	97,885	121,677	122,191	122,959
	농협대전(공)	85,778	89,236	91,582	88,196	86,849	97,038
	소 계	209,968	221,758	230,225	240,506	251,481	272,008
대전노은 (01.7.20)	대전중앙청과	-	-	-	-	-	-
	대전원협(공)	-	-	-	-	-	-
	소 계	-	-	-	-	-	-
울 산 (90.3.20)	울산중앙청과	28,544	29,848	32,074	36,695	38,392	40,104
	울산배원협(공)	21,152	27,718	37,824	36,666	37,053	42,515
	소 계	49,696	57,566	69,898	73,361	75,445	82,619
수 원 (93.2.27)	수원청과	-	23,617	29,540	32,907	35,311	40,882
	경기청과	-	36,125	35,803	42,157	44,879	46,499
	수원원협(공)	-	19,226	20,658	25,191	29,575	31,308
	소 계	-	78,968	86,001	100,255	109,765	118,689
구 리 (97.6.9)	구리청과	-	-	-	-	-	79,508
	고려청과	-	-	-	-	-	57,583
	인터넷청과	-	-	-	-	-	-
	농협구리(공)	-	-	-	-	-	47,421
	비 상 장	-	-	-	-	-	-
	소 계	-	-	-	-	-	184,512
안 양 (97.9.6)	태 원	-	-	-	-	-	24,104
	안양원협(공)	-	-	-	-	-	20,849
	소 계	-	-	-	-	-	44,953
안 산 (97.11.25)	국제청과	-	-	-	-	-	-
	농협안산(공)	-	-	-	-	-	4,470
	소 계	-	-	-	-	-	4,470
춘 천 (96.9.2)	춘천중앙청과	-	-	-	-	3,957	9,455
	춘천원협(공)	-	-	-	-	3,456	8,071
	소 계	-	-	-	-	7,413	17,526
강 룡 (99.11.24)	강릉농산물	-	-	-	-	-	-
원 주 (01.4.4)	합동청과	-	-	-	-	-	-
	원주원협(공)	-	-	-	-	-	-
	소 계	-	-	-	-	-	-
청 주 (88.11.10)	청주청과	62,605	51,610	53,560	56,805	52,426	55,598
	충북사과청주(공)	33,760	43,106	44,579	47,545	38,240	39,947
	소 계	96,365	94,716	98,139	104,350	90,666	95,545

(단위 : 톤)

구 분		'98	'99	'00	'01	'02	'03
광주각화 (*91.2.27)	광주청과	84,745	85,284	88,556	84,854	81,273	78,358
	광주중앙청과	66,343	72,446	80,723	84,167	82,367	76,963
	호남청과	53,142	58,809	54,675	51,912	52,116	51,616
	광주원협(공)	112,249	119,921	129,798	124,031	112,561	109,467
	소 계	316,479	336,460	353,752	344,964	328,767	316,404
대전오정 (*87.11.2)	대전청과	49,428	49,420	56,421	69,369	82,739	80,196
	대전중앙청과	113,373	112,886	106,987	55,376	-	-
	농협대전(공)	86,685	100,016	99,424	107,774	127,904	118,696
	소 계	249,486	262,322	262,832	232,519	210,643	198,892
대전노은 (*01.7.20)	대전중앙청과 ¹⁾	-	-	-	43,083	87,387	88,201
	대전원협(공)	-	-	-	11,930	27,109	30,654
	소 계	-	-	-	55,013	114,496	118,855
울 산 (*90.3.20)	울산중앙청과	37,710	45,206	50,354	49,764	49,435	51,198
	울산배원협(공)	45,833	45,789	50,436	48,223	44,772	35,579
	소 계	83,543	90,995	100,790	97,987	94,207	86,777
수 원 (*93.2.27)	수원청과	38,842	39,547	41,911	41,328	40,101	35,834
	경기청과	44,944	48,769	51,421	50,299	46,402	44,036
	수원원협(공)	32,255	34,925	33,423	37,181	38,110	31,713
	소 계	116,041	123,241	126,755	128,808	124,613	111,583
구 리 (*97.6.9)	구리청과	112,314	124,672	148,208	130,637	124,108	108,556
	고려청과	27,051	12,492	-	-	-	-
	인터넷청과	-	-	-	52,100	81,821	80,596
	농협구리(공)	67,422	90,988	97,900	89,348	90,409	81,597
	비 상 장	1,824	4,240	5,404	10,743	11,023	9,492
	소 계	208,611	232,392	251,512	282,828	307,361	280,241
안 양 (*97.9.6)	태 원	53,932	47,150	47,046	45,578	42,781	37,167
	안양원협(공)	58,012	53,071	54,710	51,351	48,647	46,460
	소 계	111,944	100,221	101,756	96,929	91,428	83,627
안 산 (*97.11.25)	국제청과	-	17,537	17,596	-	-	-
	안산농산물 ²⁾	-	-	-	-	24,491	21,788
	농협안산(공)	33,150	35,795	40,628	42,519	39,634	37,109
	소 계	33,150	53,332	58,224	42,519	64,125	58,897
춘 천 (*96.9.2)	춘천중앙청과	5,212	6,548	11,306	10,209	8,076	9,697
	춘천원협(공)	6,760	6,397	7,854	8,565	7,243	6,248
	소 계	11,972	12,945	19,160	18,774	15,319	15,945
강 룡 (*99.11.24)	강릉농산물	-	2,853	21,993	19,668	20,555	19,515
원 주 (*01.4.4)	합동청과	-	-	-	14,845	15,762	13,376
	원주원협(공)	-	-	-	13,632	13,810	12,935
	소 계	-	-	-	28,477	29,572	26,311
청 주 (*88.11.10)	청주청과	50,757	47,085	45,480	47,440	43,593	41,625
	충북사과청주(공)	34,345	36,323	36,709	37,652	42,098	32,167
	소 계	85,102	83,408	82,189	85,092	85,691	73,792

주 1) 대전중앙청과는 대전노은시장 개장시 대전오정시장에서 이전('01. 7)

2) 구 태영농산

(단위 : 톤)

구 분		'92	'93	'94	'95	'96	'97
충 주 (95.11.15)	중원청과(충주)	-	-	-	736	15,311	13,774
	충북사과충주(공)	-	-	-	783	6,572	7,729
	소 계	-	-	-	1,519	21,883	21,503
천 안 (95.7.18)	천안청과	-	-	-	15,714	34,180	34,444
	천안농협(공)	-	-	-	8,557	20,986	23,047
	소 계	-	-	-	24,271	55,166	57,491
전 주 (93.10.29)	전주청과	-	34,064	31,735	36,984	36,452	34,456
	전주원협(공)	-	73,703	50,270	55,999	48,685	54,533
	소 계	-	107,767	82,005	92,983	85,137	88,989
익 산 (98.1.7)	이리청과	-	-	-	-	-	-
	익산원협(공)	-	-	-	-	-	-
	소 계	-	-	-	-	-	-
정 읍 (00.3.10)	정일청과	-	-	-	-	-	-
	정읍원협(공)	-	-	-	-	-	-
	소 계	-	-	-	-	-	-
순 천 (01.4.18)	남도청과	-	-	-	-	-	-
	순천원협(공)	-	-	-	-	-	-
	소 계	-	-	-	-	-	-
안 동 (99.12.2)	안동청과	-	-	-	-	-	-
	안동농협(공)	-	-	-	-	-	-
	소 계	-	-	-	-	-	-
포 향 (01.10.26)	포항청과	-	-	-	-	-	-
	경북농협(공)	-	-	-	-	-	-
	소 계	-	-	-	-	-	-
구 미 (01.5.28)	구미중앙청과	-	-	-	-	-	-
	구미농협(공)	-	-	-	-	-	-
	소 계	-	-	-	-	-	-
창 원 (95.10.14)	창원청과	-	-	-	6,101	10,017	-
	경남청과	-	-	-	-	1,558	26,586
	농협창원(공)	-	-	-	8,384	22,684	32,133
소 계	-	-	-	14,485	34,259	58,719	
진 주 (99.11.24)	진주중앙청과	-	-	-	-	-	-
	진주농협(공)	-	-	-	-	-	-
	소 계	-	-	-	-	-	-
마 산 (02.12.27)	마산청과	-	-	-	-	-	-
	마산원협(공)	-	-	-	-	-	-
	소 계	-	-	-	-	-	-

(단위 : 톤)

구 분		'98	'99	'00	'01	'02	'03
충 주 ('95.11.15)	중원청과(충주)	8,873	5,615	7,635	11,588	10,306	10,053
	충북사과충주(공)	8,671	10,708	12,547	16,032	15,767	16,010
	소 계	17,544	16,323	20,182	27,620	26,073	26,063
천 안 ('95.7.18)	천안청과	44,533	45,935	51,448	53,811	58,151	57,764
	천안농협(공)	21,676	25,244	24,723	24,761	25,671	28,199
	소 계	66,209	71,179	76,171	78,572	83,822	85,963
전 주 ('93.10.29)	전주청과	32,436	34,578	36,635	33,468	32,957	30,104
	전주원협(공)	52,496	57,770	56,003	53,034	53,110	49,995
	소 계	84,932	92,348	92,638	86,502	86,067	80,099
익 산 ('98.1.7)	이리청과	12,070	13,599	16,792	16,526	16,191	17,795
	익산원협(공)	47,284	50,906	49,367	49,184	52,193	48,182
	소 계	59,354	64,505	66,159	65,710	68,384	65,977
정 읍 ('00.3.10)	정일청과	-	-	21,946	16,467	19,790	17,213
	정읍원협(공)	-	-	14,020	12,429	9,846	8,913
	소 계	-	-	35,966	28,896	29,636	26,126
순 천 ('01.4.18)	남도청과	-	-	-	20,085	26,067	26,820
	순천원협(공)	-	-	-	21,170	27,316	28,973
	소 계	-	-	-	41,255	53,383	55,793
안 동 ('99.12.2)	안동청과	-	17,656	24,438	20,275	22,319	26,091
	안동농협(공)	-	28,195	37,055	31,183	32,558	37,907
	소 계	-	45,851	61,493	51,458	54,877	63,998
포 향 ('01.10.26)	포항청과	-	-	-	4,390	13,819	12,397
	경북능금원협(공)	-	-	-	3,313	7,753	8,257
	포항농협(공)	-	-	-	899	5,972	5,082
소 계	-	-	-	8,602	27,544	25,736	
구 미 ('01.5.28)	구미중앙청과	-	-	-	10,946	11,544	10,940
	구미농협(공)	-	-	-	9,541	12,791	13,353
	소 계	-	-	-	20,487	24,335	24,293
창 원 ('95.10.14)	창원청과	-	-	-	-	-	-
	경남청과	26,807	27,748	26,368	22,044	19,994	23,571
	농협창원(공)	27,165	26,314	28,348	29,855	32,928	33,166
소 계	53,972	54,062	54,716	51,899	52,922	56,737	
진 주 ('99.11.24)	진주중앙청과	-	5,532	16,883	18,853	33,598	28,542
	진주농협(공)	-	11,420	46,249	51,158	53,922	49,871
	소 계	-	16,952	63,132	70,011	87,520	78,413
마 산 ('02.12.27)	마산청과	-	-	-	-	381	28,058
	마산원협(공)	-	-	-	-	539	41,585
	소 계	-	-	-	-	920	69,643

< 수 산 >

(단위 : 톤)

구 분		'92	'93	'94	'95	'96	'97
계		228,967	245,193	238,046	239,267	244,989	301,186
도매시장법인		181,347	188,952	186,377	189,131	190,880	216,265
공 판 장		47,620	56,241	51,669	50,136	53,387	83,936
비 상 장		-	-	-	-	722	985
서울가락 (’85.6.19)	강동수산	110,122	110,922	113,373	113,306	112,269	109,815
	서울건해	41,469	38,789	33,547	38,611	30,881	30,922
	수협가락(공)	44,083	41,239	40,236	40,707	41,082	41,792
	비 상 장	-	-	-	-	722	985
	소 계	195,674	190,950	187,156	192,624	184,954	183,514
대구북부 (’88.10.7)	대구수산	994	1,274	1,109	919	3,327	7,567
	대구종합수산	-	-	-	-	143	4,067
	소 계	994	1,274	1,109	919	3,470	11,634
대전오정 (’87.11.2)	대전수산	17,207	16,808	14,327	13,144	13,216	12,195
	한밭건해산물	-	139	468	556	621	763
	소 계	17,207	16,947	14,795	13,700	13,837	12,958
울 산 (’90.3.20)	울산중앙수산	7,046	9,267	8,859	8,083	8,037	9,202
	울산건해산물	933	714	652	482	5,961	855
	울산수협(공)	3,537	3,358	2,635	2,873	3,083	2,591
	소 계	11,516	13,339	12,146	11,438	17,081	12,648
수 원 (’93.2.27)	수원수산	-	5,751	7,850	5,576	6,339	5,305
	남부수협수원(공)	-	2,898	3,460	4,882	6,117	5,513
	소 계	-	8,649	11,310	10,458	12,456	10,818
구 리 (’97.6.9)	수협구리(공)	-	-	-	-	-	30,874
	강북수산	-	-	-	-	-	18,186
	소 계	-	-	-	-	-	49,060
안 양 (’97.9.6)	동안수산	-	-	-	-	-	6,978
	소 계	-	-	-	-	-	6,978
안 산 (’97.11.25)	남부수협안산(공)	-	-	-	-	-	240
	안산수산	-	-	-	-	-	367
	비상장	-	-	-	-	-	-
	소 계	-	-	-	-	-	607
청 주 (’88.11.10)	청주수산	3,576	3,770	3,872	5,308	6,453	5,524
충 주 (’95.11.15)	충주수산	-	-	-	1,179	1,337	2,138
전 주 (’93.10.29)	전주수산	-	1,518	2,320	1,967	2,296	2,381
	수협전주(공)	-	8,746	5,338	1,674	3,105	2,926
	소 계	-	10,264	7,658	3,641	5,401	5,307
익 산 (’98.1.7)	이리수산	-	-	-	-	-	-

주) 법인(공) : 20개소(법인 15, 공판장 5)

(단위 : 톤)

구 분		'98	'99	'00	'01	'02	'03
계		313,998	284,720	285,231	273,911	246,531	242,446
도매시장법인		216,592	198,776	190,520	173,208	156,995	151,196
공 판 장		96,775	84,942	85,778	77,249	65,744	67,448
비 상 장		631	1,002	8,933	23,454	23,792	23,802
서울가락 (85.6.19)	강동수산	98,481	87,645	85,556	79,441	70,110	70,407
	서울건해	27,528	27,938	26,013	25,072	23,662	23,491
	수협가락(공)	36,849	31,702	35,269	31,833	24,121	25,206
	비 상 장	631	1,002	1,653	9,686	9,151	6,581
	소 계	163,489	148,287	148,491	146,032	127,044	125,685
대구북부 (88.10.7)	대구수산	6,107	6,048	6,495	5,219	5,996	6,740
	대구종합수산	4,433	3,933	4,375	3,865	3,290	4,155
	소 계	10,540	9,981	10,870	9,084	9,286	10,895
대전오정 (87.11.2)	대전수산	11,087	8,116	6,923	6,190	5,394	6,410
	한밭건해산물	511	555	539	470	411	414
	소 계	11,598	8,671	7,462	6,660	5,805	6,824
울 산 (90.3.20)	울산중앙수산	6,599	5,767	5,574	4,079	3,522	3,195
	울산건해산물	1,031	996	920	752	833	758
	울산수협(공)	2,786	3,621	2,481	1,996	2,393	3,184
	비상장	-	-	-	-	-	100
	소 계	10,416	10,384	8,975	6,827	6,748	7,237
수 원 (93.2.27)	수원수산	6,786	7,688	4,097	2,950	1,767	1,306
	남부수협수원(공)	5,544	5,457	4,483	4,097	3,314	2,808
	소 계	12,330	13,145	8,580	7,047	5,081	4,114
구 리 (97.6.9)	수협구리(공)	43,844	38,424	38,267	36,526	34,219	34,600
	강북수산	26,144	25,860	32,746	32,820	29,855	24,176
	소 계	69,988	64,284	71,013	69,346	64,074	59,203
안 양 (97.9.6)	동안수산	12,712	11,604	5,705	-	-	-
	비 상 장	-	-	7,280	13,724	14,609	16,250
	소 계	12,712	11,604	12,985	13,724	14,609	16,250
안 산 (97.11.25)	남부수협안산(공)	3,458	2,440	1,604	-	-	-
	안산수산	5,156	4,117	3,083	4,047	3,812	3,226
	비 상 장	-	-	-	44	32	444
	소 계	8,614	6,557	4,687	4,091	3,844	3,670
청 주 (88.11.10)	청주수산	4,371	3,685	3,703	3,908	4,349	2,948
충 주 (95.11.15)	충주수산	1,694	1,416	1,347	1,467	1,104	959
전 주 (93.10.29)	전주수산	2,887	2,316	2,120	1,884	1,898	1,947
	수협전주(공)	4,294	3,298	3,674	2,797	1,697	1,650
	소 계	7,181	5,614	5,794	4,681	3,595	3,597
익 산 (98.1.7)	이리수산	1,065	1,092	1,324	1,044	992	1,064

< 축 산 >

(단위 : 톤)

구 분		'92	'93	'94	'95	'96	'97
전국:1개소 (공판장:1)	계	87,077	88,353	103,462	102,833	107,843	100,035
	공판장	87,077	88,353	103,462	102,833	107,843	100,035
서울가락 (85.6.19)	축협가락(공)	87,077	88,353	103,462	102,833	107,843	100,035

구 분		'98	'99	'00	'01	'02	'03
전국:1개소 (공판장:1)	계	91,526	87,859	86,772	81,801	84,413	86,064
	공판장	91,526	87,859	86,772	81,801	84,413	86,064
서울가락 (85.6.19)	축협가락(공)	91,526	87,859	86,772	81,801	84,413	86,064

< 화 훼 >

(단위 : 톤)

구 분		'98	'99	'00	'01	'02	'03
전국:1개소 (공판장:1)	계	-	-	-	-	-	547
	공판장	-	-	-	-	-	547
마산 (02.12.27)	경남중부 화훼농협(공)	-	-	-	-	-	547

나. 부류별 거래금액

< 청 과 >

(단위 : 백만원)

구 분		'92	'93	'94	'95	'96	'97
계		1,285,458	1,626,490	2,481,414	2,618,733	3,131,488	3,600,128
도매시장법인		1,007,757	1,293,553	1,921,642	1,987,999	2,342,526	2,657,754
공 판 장		277,701	332,937	559,772	615,906	740,205	878,734
비 상 장		-	-	-	14,828	48,757	63,640
서울가락 (’85.6.19)	서울청과	197,682	238,954	309,191	262,673	304,304	315,359
	중앙청과	201,080	237,277	282,459	283,227	334,726	352,915
	동화청과	199,708	247,558	299,753	275,004	315,451	320,905
	한국청과	194,374	240,885	339,158	300,911	357,666	374,219
	대아청과	-	-	-	140,876	152,436	158,977
	농협가락(공)	136,229	146,663	193,497	207,063	225,333	231,300
	비 상 장	-	-	-	14,828	48,757	58,742
	소 계	929,073	1,111,337	1,424,058	1,484,582	1,738,673	1,812,417
부산업공 (’93.12.21)	부산청과	-	2,645	64,013	74,722	90,001	89,505
	항도청과	-	1,306	54,806	60,831	65,138	67,043
	농협부산(공)	-	-	55,900	72,358	87,891	99,551
	비 상 장	-	-	-	-	-	4,898
	소 계	-	3,951	174,719	207,911	243,030	260,997
부산반여 (’93.12.3)	동부청과	-	-	-	-	-	-
	부산제일청과	-	-	-	-	-	-
	농협반여(공)	-	-	-	-	-	-
	비 상 장	-	-	-	-	-	-
	소 계	-	-	-	-	-	-
대구북부 (’88.10.7)	대구중앙청과	25,293	33,093	48,182	53,313	58,168	64,712
	영남청과	16,295	20,464	36,581	37,713	44,959	57,680
	효성청과(대한)	1,023	7,965	25,475	12,859	13,311	22,787
	대양청과(제일)	-	-	-	-	2,453	22,058
	농협북대구	15,051	18,241	28,463	31,479	38,673	49,493
	대구경북원협(공)	-	-	-	-	2,795	23,495
	비 상 장	-	-	-	-	-	-
	소 계	57,662	79,763	138,701	135,364	160,359	240,225
인천구월 (’94.1.11)	인천농산	-	-	43,523	45,702	57,667	63,712
	대인농산	-	-	29,329	27,024	33,324	41,428
	덕풍청과	-	-	42,328	40,279	48,588	54,120
	인천구월(공)	-	-	25,267	28,378	37,870	44,293
	소 계	-	-	140,447	141,383	177,449	203,553
인천삼산 (’01.5.9)	부평농산	-	-	-	-	-	-
	경인농산	-	-	-	-	-	-
	인천삼산(공)	-	-	-	-	-	-
	소 계	-	-	-	-	-	-

주) 법인(공) : 76개소(법인 45, 공판장 31)

(단위 : 백만원)

구 분		'98	'99	'00	'01	'02	'03
계		3,630,851	3,972,943	4,048,860	4,491,714	4,991,930	5,608,956
도매시장법인		2,588,842	2,744,193	2,732,744	2,958,918	3,298,115	3,731,476
공 판 장		949,338	1,054,582	1,062,334	1,241,895	1,380,755	1,515,876
비 상 장		92,671	174,168	253,782	290,901	313,060	361,604
서울가락 (85.6.19)	서울청과	267,904	285,345	281,316	307,862	336,447	365,640
	중앙청과	319,689	339,425	333,745	343,109	371,474	403,226
	동화청과	307,300	329,621	326,318	326,891	338,043	405,217
	한국청과	355,228	366,206	356,240	354,818	370,108	449,946
	대야청과	172,911	176,279	178,514	151,120	172,452	229,214
	농협가락(공)	220,126	233,336	225,349	238,719	248,820	264,019
	비 상 장	81,994	125,624	179,303	203,797	213,305	245,883
	소 계	1,725,152	1,855,836	1,880,785	1,926,316	2,050,649	2,363,145
부산업공 (93.12.21)	부산청과	82,864	84,077	85,750	86,108	94,858	90,046
	항도청과	62,583	60,460	54,539	54,158	54,326	62,252
	농협부산(공)	95,140	94,981	88,614	90,249	93,866	101,140
	비 상 장	6,550	38,050	59,069	47,462	52,578	58,210
	소 계	247,137	277,568	287,972	277,977	295,628	311,648
부산반여 (00.12.3)	동부청과	-	-	731	34,743	40,775	47,647
	부산제일청과	-	-	662	34,718	39,077	47,401
	농협반여(공)	-	-	3,197	48,803	61,670	70,170
	비 상 장	-	-	999	17,523	21,150	25,271
	소 계	-	-	5,589	135,787	162,672	190,489
대구북부 (88.10.7)	대구중앙청과	69,491	80,479	82,680	86,191	91,710	85,716
	영남청과	65,441	62,046	58,279	37,009	-	-
	효성청과(대한)	30,146	28,445	24,197	36,613	54,544	50,231
	대양청과(제일)	22,773	24,748	23,575	32,528	56,556	78,271
	농협북대구(공)	49,132	53,333	53,737	53,761	57,818	60,930
	대구경북원협(공)	19,422	22,049	20,050	22,556	26,464	27,695
	비 상 장	856	3,135	4,400	6,359	8,401	16,846
	소 계	257,261	274,235	266,918	275,017	295,493	319,689
인천구월 (94.1.11)	인천농산	64,189	68,661	64,774	60,239	62,479	69,061
	대인농산	41,540	46,852	47,306	47,808	48,785	53,040
	덕풍청과	51,130	50,723	48,314	49,246	46,809	48,297
	인천구월(공)	44,250	44,047	39,603	39,912	40,741	45,772
	소 계	201,109	210,283	199,997	197,205	198,814	216,170
인천삼산 (01.5.9)	부평농산	-	-	-	28,054	47,302	58,216
	경인농산	-	-	-	34,158	52,393	61,668
	인천삼산(공)	-	-	-	25,431	41,072	46,238
	소 계	-	-	-	87,643	140,767	166,122

(단위 : 백만원)

구 분		'92	'93	'94	'95	'96	'97
광주각화 ('91.2.27)	광주청과	41,592	43,970	59,132	62,835	70,356	72,935
	광주중앙청과	26,590	31,716	41,801	48,185	50,472	50,947
	호남청과	11,282	14,609	23,765	23,461	29,189	33,627
	광주원협(공)	55,750	66,679	89,637	90,473	97,040	97,084
	소 계	135,214	156,974	214,335	224,954	247,057	254,593
대전오정 ('87.11.2)	대전청과	51,788	53,477	38,298	32,042	41,330	44,979
	대전중앙청과	-	-	40,366	40,200	46,161	53,150
	농협대전(공)	41,662	44,169	57,696	59,873	67,747	73,232
	소 계	93,450	97,646	136,360	132,115	155,238	171,361
대전노은 ('01.7.20)	대전중앙청과	-	-	-	-	-	-
	대전원협(공)	-	-	-	-	-	-
	소 계	-	-	-	-	-	-
울 산 ('90.3.20)	울산중앙청과	15,482	16,859	27,516	28,942	33,676	36,824
	울산배원협(공)	15,022	16,781	27,633	27,575	31,976	34,085
	소 계	30,504	33,640	55,149	56,517	65,652	70,909
수 원 ('93.2.27)	수원청과	-	17,075	25,906	27,537	31,389	35,685
	경기청과	-	20,952	30,352	32,896	37,891	42,253
	수원원협(공)	-	11,451	20,887	22,675	28,320	29,317
	소 계	-	49,478	77,145	83,108	97,600	107,255
구 리 ('97.6.9)	구리청과	-	-	-	-	-	62,595
	고려청과	-	-	-	-	-	47,066
	인터넷청과	-	-	-	-	-	-
	농협구리(공)	-	-	-	-	-	40,106
	비 상 장	-	-	-	-	-	-
	소 계	-	-	-	-	-	149,767
안 양 ('97.9.6)	태 원	-	-	-	-	-	20,460
	안양원협(공)	-	-	-	-	-	16,217
	소 계	-	-	-	-	-	36,677
안 산 ('97.11.25)	국제청과	-	-	-	-	-	-
	농협안산(공)	-	-	-	-	-	2,862
	소 계	-	-	-	-	-	2,862
춘 천 ('96.9.2)	춘천중앙청과	-	-	-	-	4,648	10,917
	춘천원협(공)	-	-	-	-	3,111	9,931
	소 계	-	-	-	-	7,759	20,848
강 룡 ('99.11.24)	강릉농산물	-	-	-	-	-	-
원 주 ('01.4.4)	합동청과	-	-	-	-	-	-
	원주원협(공)	-	-	-	-	-	-
	소 계	-	-	-	-	-	-
청 주 ('88.11.10)	청주청과	25,568	26,846	35,051	35,846	42,144	44,010
	충북사과청주(공)	13,987	17,843	23,823	24,682	28,102	30,381
	소 계	39,555	44,689	58,874	60,528	70,246	74,391

(단위 : 백만원)

구 분		'98	'99	'00	'01	'02	'03
광주각화 ('91.2.27)	광주청과	69,433	73,172	67,890	71,029	74,530	79,520
	광주중앙청과	50,447	59,962	62,384	67,539	73,681	79,051
	호남청과	34,511	37,289	33,930	35,414	44,001	51,866
	광주원협(공)	97,172	106,314	104,062	105,986	110,775	115,033
	소 계	251,563	276,737	268,266	279,968	302,987	325,470
대전오정 ('87.11.2)	대전청과	42,308	45,376	42,296	49,000	56,559	66,263
	대전중앙청과	54,948	54,602	51,333	27,385	-	-
	농협대전(공)	70,005	80,646	82,366	88,743	101,001	113,955
	소 계	167,261	180,624	175,995	165,128	157,560	180,218
대전노은 ('01.7.20)	대전중앙청과 ¹⁾	-	-	-	24,701	59,767	69,679
	대전원협(공)	-	-	-	9,610	23,237	30,136
	소 계	-	-	-	34,311	83,004	99,815
울 산 ('90.3.20)	울산중앙청과	34,121	35,798	33,239	33,056	34,828	37,636
	울산배원협(공)	32,908	33,270	33,477	32,835	32,198	32,722
	소 계	67,029	69,068	66,716	65,891	67,026	70,358
수 원 ('93.2.27)	수원청과	36,487	38,019	36,833	37,132	37,571	40,357
	경기청과	40,277	45,179	44,159	43,410	46,319	48,351
	수원원협(공)	30,026	31,608	29,803	31,823	32,412	35,098
	소 계	106,790	114,806	110,795	112,365	116,302	123,806
구 리 ('97.6.9)	구리청과	99,796	110,417	120,695	112,706	117,521	123,609
	고려청과	21,003	10,160	-	-	-	-
	인터넷청과	-	-	-	39,470	76,797	88,549
	농협구리(공)	60,111	79,078	74,086	74,190	83,394	88,620
	비 상 장	3,271	7,359	10,011	15,760	17,626	15,394
	소 계	184,181	207,014	204,792	242,126	295,338	316,172
안 양 ('97.9.6)	태 원	44,574	41,682	41,818	41,957	43,272	41,676
	안양원협(공)	45,053	43,037	42,117	45,026	47,003	50,737
	소 계	89,627	84,719	83,935	86,983	90,275	92,413
안 산 ('97.11.25)	국제청과	-	14,688	14,771	-	-	-
	안산농산물 ²⁾	-	-	-	-	23,565	23,030
	농협안산(공)	30,006	31,575	33,997	36,802	36,584	40,798
	소 계	30,006	46,263	48,768	36,802	60,149	63,828
춘 천 ('96.9.2)	춘천중앙청과	5,371	7,158	10,005	10,061	6,376	8,378
	춘천원협(공)	7,571	6,873	7,441	7,985	7,593	7,382
	소 계	12,942	14,031	17,446	18,046	13,969	15,760
강 룡 ('99.11.24)	강릉농산물	-	2,287	20,008	20,693	21,638	22,068
원 주 ('01.4.4)	합동청과	-	-	-	14,026	15,943	15,267
	원주원협(공)	-	-	-	14,152	15,987	14,909
	소 계	-	-	-	28,178	31,930	30,176
청 주 ('88.11.10)	청주청과	40,947	38,211	33,951	35,381	36,259	41,444
	충북사과청주(공)	28,919	28,616	28,344	32,825	33,823	31,893
	소 계	69,866	66,827	62,295	68,206	70,082	73,337

주 1) 대전중앙청과는 대전노은시장 개장시 대전오정시장에서 이전('01.7)

2) 구 태영농산

(단위 : 백만원)

구 분		'92	'93	'94	'95	'96	'97
충 주 ('95.11.15)	증원청과(충주)	-	-	-	538	8,011	9,617
	충북사과충주(공)	-	-	-	588	6,018	8,160
	소 계	-	-	-	1,126	14,029	17,777
천 안 ('95.7.18)	천안청과	-	-	-	10,882	28,482	33,171
	천안농협(공)	-	-	-	5,563	16,900	17,619
	소 계	-	-	-	16,445	45,382	50,790
전 주 ('93.10.29)	전주청과	-	37,902	24,657	25,047	30,080	31,656
	전주원협(공)	-	11,110	36,969	38,058	44,427	44,578
	소 계	-	49,012	61,626	63,105	74,507	76,234
정 읍 ('00.3.10)	정일청과	-	-	-	-	-	-
	정읍원협(공)	-	-	-	-	-	-
	소 계	-	-	-	-	-	-
순 천 ('01.4.18)	남도청과	-	-	-	-	-	-
	순천원협(공)	-	-	-	-	-	-
	소 계	-	-	-	-	-	-
익 산 ('98.1.7)	이리청과	-	-	-	-	-	-
	익산원협(공)	-	-	-	-	-	-
	소 계	-	-	-	-	-	-
안 동 ('99.12.2)	안동청과	-	-	-	-	-	-
	안동농협(공)	-	-	-	-	-	-
	소 계	-	-	-	-	-	-
포 향 ('01.10.26)	포항청과	-	-	-	-	-	-
	경북능금원협(공)	-	-	-	-	-	-
	포항농협(공)	-	-	-	-	-	-
구 미 ('01.5.28)	구미중앙청과	-	-	-	-	-	-
	구미농협(공)	-	-	-	-	-	-
	소 계	-	-	-	-	-	-
창 원 ('95.10.14)	창원청과	-	-	-	4,454	8,941	-
	경남청과	-	-	-	-	1,564	22,442
	농협창원(공)	-	-	-	7,141	24,002	27,030
소 계	-	-	-	11,595	34,507	49,472	
진 주 ('99.11.24)	진주중앙청과	-	-	-	-	-	-
	진주농협(공)	-	-	-	-	-	-
	소 계	-	-	-	-	-	-
마 산 ('02.12.27)	마산청과	-	-	-	-	-	-
	마산원협(공)	-	-	-	-	-	-
	소 계	-	-	-	-	-	-

(단위 : 백만원)

구 분		'98	'99	'00	'01	'02	'03
충 주 (95.11.15)	증원청과(충주)	7,420	4,947	6,465	9,439	9,162	9,954
	충북사과충주(공)	9,102	10,097	11,173	15,987	15,694	14,536
	소 계	16,522	15,044	17,638	25,426	24,856	24,490
천 안 (95.7.18)	천안청과	32,192	34,723	36,417	39,800	46,946	51,343
	천안농협(공)	15,936	20,226	18,425	20,680	24,110	26,694
	소 계	48,128	54,949	54,842	60,480	71,056	78,037
전 주 (93.10.29)	전주청과	29,817	32,126	30,725	31,481	34,562	34,937
	전주원협(공)	39,939	43,001	38,270	39,465	42,884	44,741
	소 계	69,756	75,127	68,995	70,946	77,446	79,678
익 산 (98.1.7)	이리청과	10,603	12,240	12,690	12,187	12,909	14,856
	익산원협(공)	33,684	36,305	32,968	33,439	36,688	37,990
	소 계	44,287	48,545	45,658	45,626	49,597	52,846
정 읍 (00.3.10)	정일청과	-	-	10,694	11,616	12,706	13,858
	정읍원협(공)	-	-	8,630	8,988	8,126	8,050
	소 계	-	-	19,324	20,604	20,832	21,908
순 천 (01.4.18)	남도청과	-	-	-	16,286	23,298	26,013
	순천원협(공)	-	-	-	15,823	25,679	29,589
	소 계	-	-	-	32,109	48,977	55,602
안 동 (99.12.2)	안동청과	-	15,777	17,306	17,826	22,473	27,282
	안동농협(공)	-	26,294	27,847	28,862	31,840	37,726
	소 계	-	42,071	45,153	46,688	54,313	65,008
포 향 (01.10.26)	포항청과	-	-	-	4,107	15,801	14,373
	경북능금원협(공)	-	-	-	2,868	9,445	9,784
	포항농협(공)	-	-	-	616	6,088	5,248
	소 계	-	-	-	7,591	31,334	29,405
구 미 (01.5.28)	구미중앙청과	-	-	-	9,158	11,408	11,377
	구미농협(공)	-	-	-	8,402	11,972	13,035
	소 계	-	-	-	17,560	23,380	24,412
창 원 (95.10.14)	창원청과	-	-	-	-	-	-
	경남청과	21,398	22,237	20,764	19,611	20,195	19,470
	농협창원(공)	20,836	19,278	20,259	23,845	26,767	29,047
	소 계	42,234	41,515	41,023	43,456	46,962	48,517
진 주 (99.11.24)	진주중앙청과	-	4,776	17,431	19,074	41,587	40,233
	진주농협(공)	-	10,618	38,519	43,512	46,620	50,277
	소 계	-	15,394	55,950	62,586	88,207	90,510
마 산 (02.12.27)	마산청과	-	-	-	-	303	25,947
	마산원협(공)	-	-	-	-	384	31,912
	소 계	-	-	-	-	687	57,859

< 수 산 >

(단위 : 백만원)

구 분		'92	'93	'94	'95	'96	'97
계		374,202	434,449	477,540	494,001	492,999	573,950
도매시장법인		315,123	354,845	393,607	413,993	402,250	434,083
공 판 장		59,079	79,604	83,933	80,008	86,347	133,240
비 상 장		-	-	-	-	4,402	6,627
서울가락 (85.6.19)	강동수산	146,218	162,913	182,207	198,698	190,982	178,916
	서울건해	132,686	140,557	151,042	151,125	136,810	122,951
	수협가락(공)	52,486	54,620	58,970	60,841	63,315	69,401
	비 상 장	-	-	-	-	4,402	6,627
	소 계	331,390	358,090	392,219	410,664	395,509	377,895
대구북부 (88.10.7)	대구수산	4,640	4,973	5,124	4,212	6,650	15,179
	대구종합수산	-	-	-	-	347	11,712
	소 계	4,640	4,973	5,124	4,212	6,997	26,891
대전오정 (87.11.2)	대전수산	15,617	17,831	17,499	18,014	18,061	16,462
	한밭건해산물	-	735	2,440	3,025	3,603	3,055
	소 계	15,617	18,566	19,939	21,039	21,664	19,517
울 산 (90.3.20)	울산중앙수산	8,009	9,123	9,318	9,949	10,000	11,331
	울산건해산물	4,174	4,064	4,163	3,867	4,823	5,698
	울산수협(공)	6,593	6,967	5,279	5,897	6,016	5,232
	소 계	18,776	20,154	18,760	19,713	20,839	22,261
수 원 (93.2.27)	수원수산	-	6,790	9,715	10,175	11,830	12,255
	남부수협수원(공)	-	6,617	8,827	8,977	10,897	10,619
	소 계	-	13,407	18,542	19,152	22,727	22,874
구 리 (97.6.9)	수협구리(공)	-	-	-	-	-	40,567
	강북수산	-	-	-	-	-	22,195
	소 계	-	-	-	-	-	62,762
안 양 (97.9.6)	동안수산	-	-	-	-	-	13,997
							13,997
안 산 (97.11.25)	남부수협안산(공)	-	-	-	-	-	580
	안산수산	-	-	-	-	-	600
	소 계	-	-	-	-	-	1,180
청 주 (88.11.10)	청주수산	3,779	4,378	5,308	6,887	8,462	9,405
충 주 (95.11.15)	충주수산	-	-	-	1,294	2,328	2,416
전 주 (93.10.29)	전주수산	-	3,481	6,791	6,747	8,354	7,911
	수협전주(공)	-	11,400	10,857	4,293	6,119	6,841
	소 계	-	14,881	17,648	11,040	14,473	14,752
익 산 (98.1.7)	이리수산	-	-	-	-	-	-

주) 법인(공) : 76개소(법인 45, 공판장 31)

(단위 : 백만원)

구 분		'98	'99	'00	'01	'02	'03
계		608,098	600,271	613,447	676,748	650,190	607,782
도매시장법인		447,623	437,067	434,618	457,122	431,037	382,398
공 판 장		154,909	155,240	156,850	156,617	152,988	154,791
비 상 장		5,566	7,964	21,979	63,009	66,165	70,593
서울가락 ('85.6.19)	강동수산	172,693	164,014	168,164	170,859	161,183	152,709
	서울진해	120,032	112,222	120,314	140,333	133,248	103,798
	수협가락(공)	60,163	63,396	67,102	67,542	66,958	67,198
	비 상 장	5,566	7,964	9,795	29,919	29,550	24,133
	소 계	358,454	347,596	365,375	408,653	390,939	347,838
대구북부 ('88.10.7)	대구수산	12,292	12,603	12,421	12,711	13,121	13,013
	대구종합수산	11,491	8,511	9,077	9,185	8,197	8,769
	소 계	23,783	21,114	21,498	21,896	21,318	21,782
대전오정 ('87.11.2)	대전수산	16,598	14,023	12,009	10,820	9,564	12,814
	한밭진해산물	2,759	2,943	2,940	2,906	2,561	2,212
	소 계	19,357	16,966	14,949	13,726	12,125	15,026
울 산 ('90.3.20)	울산중앙수산	8,970	8,242	8,760	9,345	9,717	9,371
	울산진해산물	6,007	5,524	6,686	5,750	5,590	3,684
	울산수협(공)	5,222	6,376	5,191	4,174	5,652	7,742
	비 상 장	-	-	-	-	-	786
	소 계	20,199	20,142	20,637	19,269	20,959	21,583
수 원 ('93.2.27)	수원수산	12,304	12,484	5,823	6,150	4,253	3,486
	남부수협수원(공)	11,388	11,566	8,820	7,150	6,134	5,510
	소 계	23,692	24,050	14,643	13,300	10,387	8,996
구 리 ('97.6.9)	수협구리(공)	61,871	58,110	63,149	68,945	67,941	68,512
	강북수산	29,210	40,744	51,234	60,322	57,437	50,300
	소 계	91,081	98,854	114,383	129,267	125,378	120,233
안 양 ('97.9.6)	동안수산	25,542	27,622	12,751	-	-	-
	비 상 장	-	-	12,184	32,819	36,451	42,902
	소 계	25,542	27,622	24,935	32,819	36,451	42,902
안 산 ('97.11.25)	남부수협안산(공)	7,136	6,029	3,578	-	-	-
	안산수산	9,207	8,401	5,595	9,369	7,419	6,088
	비 상 장	-	-	-	271	164	1,351
	소 계	16,343	14,430	9,173	9,640	7,583	7,439
청 주 ('88.11.10)	청주수산	8,702	7,609	7,179	8,785	8,442	5,445
충 주 ('95.11.15)	충주수산	2,521	2,478	2,604	2,761	2,502	2,300
전 주 ('93.10.29)	전주수산	6,727	6,905	6,210	5,272	5,238	5,765
	수협전주(공)	9,129	9,763	9,010	8,806	6,303	5,829
	소 계	15,856	16,668	15,220	14,078	11,541	11,594
익 산 ('98.1.7)	이리수산	2,568	2,742	2,851	2,554	2,565	2,644

< 축 산 >

(단위 : 백만원)

구 분		'92	'93	'94	'95	'96	'97
전국:1개소 (공판장:1)	계	370,648	356,284	443,124	422,683	465,921	406,774
	공판장	370,648	356,284	443,124	422,683	465,921	406,774
서울가락 ('97.6.19)	축협가락(공)	370,648	356,284	443,124	422,683	465,921	406,774

구 분		'98	'99	'00	'01	'02	'03
전국:1개소 (공판장:1)	계	372,682	439,817	403,375	392,898	437,496	420,361
	공판장	372,682	439,817	403,375	392,898	437,496	420,361
서울가락 ('97.6.19)	축협가락(공)	372,682	439,817	403,375	392,898	437,496	420,361

< 화 훼 >

(단위 : 백만원)

구 분		'98	'99	'00	'01	'02	'03
전국:1개소 (공판장:1)	계	-	-	-	-	-	1,955
	공판장	-	-	-	-	-	1,955
마산 ('02.12.27)	경남중부 화훼농협(공)	-	-	-	-	-	1,955

2. 일반법정도매시장 연도별 거래실적

가. 부류별 거래물량

< 청 과 >

(단위 : 톤)

도매시장	법인명	'92	'93	'94	'95	'96	'97	'98	'99	'00	'01	'02	'03
법인:6	계	522,208	492,820	495,215	456,203	427,104	235,069	183,945	175,835	133,213	93,801	92,512	62,019
	도매시장법인	522,208	492,820	495,215	456,203	427,104	235,069	183,945	175,835	133,213	93,801	92,512	62,019
목포시상동 청과도매시장	목포농수산	-	-	-	-	-	24,701	29,654	37,358	42,346	40,340	40,676	37,016
여수시농산물 도매시장	여수중앙청과	6,647	5,830	5,771	6,370	5,571	7,109	6,920	7,360	8,863	7,363	8,536	10,044
경주시농산물 도매시장	경주중앙청과	1,947	1,836	2,018	1,707	1,949	1,883	2,062	3,638	3,312	2,960	3,018	3,461
김천시농산물 도매시장	김천중앙청과	4,389	4,058	3,642	3,871	3,260	3,980	2,977	3,478	2,895	5,545	5,454	3,737
영천시농산물 도매시장	영천농산물	10,626	8,591	8,694	8,282	9,534	6,601	5,597	6,411	7,801	8,130	7,840	7,761
마산시청과 도매시장	마산청과	49,298	43,968	45,008	43,853	39,307	36,871	33,595	32,151	33,243	29,463	26,988	-
서울시용두동 청과도매시장	동부청과	103,639	100,960	191,294	199,028	176,510	-	-	-	-	-	-	-
서울시노량진 청과도매시장	서울수산청과	20,306	21,942	25,926	19,370	22,145	16,808	9,190	8,782	9,538	-	-	-
부 산	부산청과	21,869	21,179	-	-	-	-	-	-	-	-	-	-
부산시범천 청과도매시장	진중앙청과	15,727	15,543	14,150	14,649	12,964	11,738	8,532	5,237	-	-	-	-
부산시한천 청과도매시장	한전청과	6,929	6,511	8,196	8,928	6,287	7,529	5,299	4,657	-	-	-	-
부산시거계 청과도매시장	가계합동청과	6,456	8,741	4,286	4,237	3,921	3,681	2,998	2,092	-	-	-	-
부산시광안 청과도매시장	남부산청과	3,640	5,771	11,433	12,589	17,372	13,684	10,008	11,810	-	-	-	-
부산시명륜 청과도매시장	동부산청과	4,543	6,853	5,709	4,408	4,090	4,637	3,141	1,743	-	-	-	-
부산시감천 청과도매시장	새벽청과	9,291	13,438	-	-	-	-	-	-	-	-	-	-

주) 마산청과는 공영도매시장 개장('02.12.27) 이전까지의 실적임

(단위 : 톤)

도매시장	법인명	'92	'93	'94	'95	'96	'97	'98	'99	'00	'01	'02	'03
부산시부전 청과도매시장	서면청과	7,125	4,839	-	-	-	-	-	-	-	-	-	-
부산시부평 청과도매시장	서부산청과	2,768	1,804	-	-	-	-	-	-	-	-	-	-
부산시충무 청과도매시장	한일청과	3,878	2,674	-	-	-	-	-	-	-	-	-	-
부산시남천 청과도매시장	영도청과	4,901	4,188	-	-	-	-	-	-	-	-	-	-
인천시승의 청과도매시장	인천농산	34,359	35,200	-	-	-	-	-	-	-	-	-	-
인천시부평 청과도매시장	건영농산	30,953	33,579	-	-	-	-	-	-	-	-	-	-
수원시청과 도매시장	수원청과	9,249	-	-	-	-	-	-	-	-	-	-	-
원주시농산물 도매시장	원주합동청과	5,916	22,647	34,111	39,380	39,120	21,932	13,113	14,511	14,723	-	-	-
천안시영성 청과도매시장	천안영성청과	36,784	48,200	55,000	-	-	-	-	-	-	-	-	-
전주시중앙 청과도매시장	전주중앙청과	29,715	-	-	-	-	-	-	-	-	-	-	-
이리시청과 도매시장	이리청과	19,884	3,338	4,978	14,191	3,400	6,469	-	-	-	-	-	-
전주시청과물 도매시장	정일청과	18,878	18,730	24,907	22,843	24,042	25,825	23,336	26,400	-	-	-	-
목포시중앙 청과도매시장	목포중앙청과	21,890	20,434	19,262	25,901	31,290	-	-	-	-	-	-	-
목포시연산동 청과도매시장	목포농산물	-	-	-	-	-	10,273	2,963	-	-	-	-	-
포항시농산물 도매시장	포항청과	8,724	8,881	8,827	9,428	9,725	10,012	9,410	10,207	10,492	-	-	-
안동시농산물 도매시장	안동청과	10,504	11,233	12,690	10,492	11,879	19,335	15,150	-	-	-	-	-
북미산청과 도매시장	북미산청과	11,373	11,852	9,313	6,676	4,738	2,001	-	-	-	-	-	-

< 수 산 >

(단위 : 톤)

도매시장	법인명	'92	'93	'94	'95	'96	'97	'98	'99	'00	'01	'02	'03
법인:3	계	190,619	173,737	159,475	146,217	155,825	146,059	132,654	121,691	123,705	121,775	113,490	109,979
	도매시장 법 인	190,619	173,737	159,475	146,217	155,825	146,059	132,654	121,691	123,705	121,775	113,490	109,979
서울시노량진 수산물도매시장	노량진수산물	173,126	156,256	142,353	132,491	142,397	140,266	127,673	116,698	118,732	116,949	108,381	105,200
포항시수산물 도매시장	포항수산물	2,962	4,236	4,530	4,556	4,517	3,925	3,623	3,505	3,565	3,520	3,996	4,022
경주시수산물 도매시장	경주수산물	2,784	2,421	2,287	2,088	2,308	1,583	1,358	1,488	1,408	1,306	1,113	757
광주시수산물 도매시장	광주수산물	8,460	8,946	8,719	6,437	5,988	-	-	-	-	-	-	-
충주시수산물 도매시장	충주수산물	1,136	1,045	858	-	-	-	-	-	-	-	-	-
전주시수산물 도매시장	전주수산물	1,362	-	-	-	-	-	-	-	-	-	-	-
이리시수산물 도매시장	이리수산물	789	833	728	645	615	285	-	-	-	-	-	-

< 축 산 >

(단위 : 톤)

도매시장	법인명	'92	'93	'94	'95	'96	'97	'98	'99	'00	'01	'02	'03
법인:8	계	233,835	245,768	239,292	223,825	215,741	207,227	189,217	180,616	163,785	162,263	143,626	137,876
	도매시장 법인	233,835	245,768	239,292	223,825	215,741	207,227	189,217	180,616	163,785	162,263	143,626	137,876
서울시독산동 축산도매시장	태강산업 (서울)	27,226	33,877	29,077	20,667	7,850	24,292	27,821	26,967	27,194	23,928	-	-
안양시 축산도매시장	협산식품	-	-	-	-	-	-	-	-	18,636	23,065	26,091	31,763
부산시모라 축산도매시장	동원산업	33,709	34,280	36,389	30,376	35,670	30,311	26,282	22,265	18,477	17,140	15,308	13,076
부산시항장 축산도매시장	태강산업	29,698	31,348	28,337	31,662	35,890	36,039	25,924	25,882	26,157	24,307	-	-
대구시 축산도매시장	신흥산업	28,771	33,027	31,904	33,616	32,671	29,389	29,708	27,975	26,018	24,428	33,378	35,386
인천시 축산도매시장	삼성식품	24,502	25,165	25,110	26,647	24,526	21,094	36,505	41,904	25,755	32,889	44,828	42,783
광주시 축산도매시장	삼호축산	8,833	10,260	10,722	11,127	14,263	10,797	9,534	8,841	9,300	11,639	19,882	11,450
대전시 축산도매시장	대양식품	9,707	9,445	9,250	8,699	10,712	12,717	12,016	9,293	6,160	4,867	4,139	3,418
서울시마장동 축산도매시장	우성농역	71,389	68,366	68,503	61,031	54,159	42,588	21,427	17,489	6,088	-	-	-

< 양 곡 >

(단위 : 톤)

도매시장	법인명	'92	'93	'94	'95	'96	'97	'98	'99	'00	'01	'02	'03
전체 1개소 (공판장 1)	계	142,293	133,420	174,624	138,849	133,096	96,291	85,610	80,545	45,003	63,232	58,212	100,075
	도매시장 법 인	104,628	104,628	101,132	86,456	53,417	25,806	16,320	7,663	-	-	-	-
	공판장	37,645	28,792	73,492	52,393	48,623	28,865	35,826	43,989	45,003	63,232	58,212	100,075
	비상장	-	-	-	-	31,056	41,620	33,464	28,893	-	-	-	-
서울시양재동 양곡도매시장	농협양재 (공)	37,645	28,792	73,492	52,393	48,623	28,865	35,826	43,989	45,003	63,232	58,212	100,075
	거평양곡	48,207	51,852	49,020	44,054	29,955	13,328	-	-	-	-	-	-
	대한양곡	56,441	52,776	52,112	42,402	23,462	12,478	16,320	7,663	-	-	-	-
	비상장	-	-	-	-	31,056	41,620	33,464	28,893	-	-	-	-
	계	142,293	133,420	174,624	138,849	133,096	96,291	85,610	80,545	45,003	63,232	58,212	100,075

< 약 용 >

(단위 : 톤)

도매시장	법인명	'92	'93	'94	'95	'96	'97	'98	'99	'00	'01	'02	'03
전체 1개소 (법인 1)	계	676	574	598	561	698	675	614	600	523	562	640	597
	도매시장 법 인	676	574	598	561	698	675	614	600	523	562	640	597
대구시한약재 도매시장	대구한약재	676	574	598	561	698	675	614	600	523	562	640	597

나. 부류별 거래금액

< 청 과 >

(단위 : 백만원)

도매시장	법인명	'92	'93	'94	'95	'96	'97	'98	'99	'00	'01	'02	'03
법인:6	계	263,369	246,429	245,826	225,985	237,895	195,823	159,286	146,954	103,078	75,333	79,196	51,297
	도매시장 법인	263,369	246,429	245,826	225,985	237,895	195,823	159,286	146,954	103,078	75,333	79,196	51,297
목포시 상동 청과도매시장	목포농수산	-	-	-	-	-	13,047	22,445	27,527	27,943	26,534	29,765	28,764
여수시 농산물 도매시장	여수중앙청과	4,710	3,981	5,253	5,384	5,847	7,317	6,842	6,826	6,599	5,993	6,332	6,874
경주시 농산물 도매시장	경주중앙청과	1,508	1,521	1,972	1,681	2,137	2,044	1,907	3,979	3,268	3,001	3,239	2,957
김천시 농산물 도매시장	김천중앙청과	2,859	3,095	3,564	3,669	3,928	4,173	3,025	4,055	3,782	6,990	6,780	3,608
영천시 농산물 도매시장	영천농산물	6,167	5,040	7,438	5,416	8,649	7,407	4,948	5,956	7,079	8,938	8,744	9,094
마산시 청과 도매시장	마산청과	27,272	27,075	37,076	33,123	33,026	31,275	27,256	26,901	24,213	23,877	24,336	-
서울시 용두동 청과도매시장	동부청과	29,232	29,406	39,600	37,747	38,318	-	-	-	-	-	-	-
서울시 노량진 청과도매시장	서울수산청과	14,410	11,350	16,566	10,834	13,287	11,051	7,915	6,337	6,498	-	-	-
부 산	부산청과	16,982	14,482	-	-	-	-	-	-	-	-	-	-
부산시 범천 청과도매시장	진중앙청과	15,399	13,420	21,045	22,128	18,784	18,404	10,633	6,813	-	-	-	-
부산시 한전 청과도매시장	한전청과	6,057	5,322	7,207	9,840	8,263	9,390	7,226	5,354	-	-	-	-
부산시 거제 청과도매시장	거제합동청과	5,031	6,875	4,426	4,426	4,432	4,114	3,207	2,313	-	-	-	-
부산시 광안 청과도매시장	남부산청과	2,349	4,743	9,424	11,855	19,555	14,922	12,775	13,595	-	-	-	-
부산시 명륜 청과도매시장	동부산청과	3,409	4,957	4,961	4,274	4,059	4,706	3,010	1,622	-	-	-	-
부산시 감천 청과도매시장	새벽청과	9,099	11,521	-	-	-	-	-	-	-	-	-	-

주) 마산청과는 공영도매시장 개장('02.12.27) 이전까지의 실적임

(단위 : 백만원)

도매시장	법인명	'92	'93	'94	'95	'96	'97	'98	'99	'00	'01	'02	'03
부산시 부전 청과도매시장	서면청과	6,172	3,796	-	-	-	-	-	-	-	-	-	-
부산시 부평 청과도매시장	서부산청과	2,531	1,742	-	-	-	-	-	-	-	-	-	-
부산시 충무 청과도매시장	한일청과	4,360	2,572	-	-	-	-	-	-	-	-	-	-
부산시 남천 청과도매시장	영도청과	5,033	3,512	-	-	-	-	-	-	-	-	-	-
인천시 송의 청과도매시장	인천농산	14,643	15,674	-	-	-	-	-	-	-	-	-	-
인천시 부평 청과도매시장	건영청과	14,504	16,203	-	-	-	-	-	-	-	-	-	-
수원시 청과 도매시장	수원청과	8,370	-	-	-	-	-	-	-	-	-	-	-
원주시 농산물도매시장	원주합동청과	1,255	6,238	12,028	12,788	15,823	14,338	11,714	12,255	11,787	-	-	-
천안시 영성 청과도매시장	천안영성청과	9,977	12,585	16,925	-	-	-	-	-	-	-	-	-
전주시 중앙 청과도매시장	전주중앙청과	8,651	-	-	-	-	-	-	-	-	-	-	-
이리시 청과 도매시장	이리청과	7,688	2,338	4,090	8,068	4,114	4,725	-	-	-	-	-	-
전주시 청과물 도매시장	정일청과	6,160	4,811	8,986	9,038	10,527	11,063	10,702	10,740	-	-	-	-
목포시 중앙 청과도매시장	목포중앙청과	10,751	10,997	14,323	18,183	19,910	-	-	-	-	-	-	-
목포시 연산동 청과도매시장	목포농산물	-	-	-	-	-	7,939	2,451	-	-	-	-	-
포항시 농산물 도매시장	포항청과	7,759	7,666	10,417	11,333	12,909	13,048	10,794	12,681	11,909	-	-	-
안동시 농산물도매시장	안동청과	6,064	8,079	10,536	7,564	8,915	13,984	12,436	-	-	-	-	-
북마산 청과 도매시장	북마산청과	4,967	7,428	9,989	8,634	5,412	2,876	-	-	-	-	-	-

< 수 산 >

(단위 : 백만원)

도매시장	법인명	'92	'93	'94	'95	'96	'97	'98	'99	'00	'01	'02	'03
법인 : 3	계	262,162	278,466	299,435	311,440	325,021	307,924	292,464	294,174	288,507	316,352	326,533	318,785
	도매시장 법인	262,162	278,466	299,435	311,440	325,021	307,924	292,464	294,174	288,507	316,352	326,533	318,785
서울시노량진 수산물도매시장	노량진수산물	240,304	254,285	277,578	286,544	300,140	295,143	281,397	282,605	277,024	305,363	315,459	308,594
포항시수산물 도매시장	포항수산물	4,857	7,928	6,234	9,085	9,046	7,947	7,244	7,018	7,125	7,041	7,900	8,001
경주시수산물 도매시장	경주수산물	5,334	4,586	4,787	5,532	5,471	4,463	3,823	4,551	4,358	3,948	3,174	2,190
광주시수산물 도매시장	광주수산물	6,684	7,581	9,030	9,447	9,622	-	-	-	-	-	-	-
충주시수산물 도매시장	충주수산물	844	901	903	-	-	-	-	-	-	-	-	-
전주시수산물 도매시장	전주수산물	3,106	-	-	-	-	-	-	-	-	-	-	-
이리시수산물 도매시장	이리수산물	1,033	3,185	903	832	742	371	-	-	-	-	-	-

< 축 산 >

(단위 : 백만원)

도매시장	법인명	'92	'93	'94	'95	'96	'97	'98	'99	'00	'01	'02	'03
법인 : 8	계	778,944	852,849	906,558	778,670	820,584	718,057	608,073	649,122	551,224	515,510	340,753	329,415
	도매시장 법인	778,944	852,849	906,558	778,670	820,584	718,057	608,073	649,122	551,224	515,510	340,753	329,415
서울시 독산동 축산도매시장	태강산업 (서울)	75,341	116,135	117,055	59,239	29,479	81,834	89,583	98,780	81,670	70,976	-	-
안양시축산 도매시장	협신식품	-	-	-	-	-	-	-	-	61,287	84,107	88,762	109,116
부산시모과 축산도매시장	동원산업	122,501	127,561	142,956	104,572	144,807	108,912	88,702	88,849	72,577	66,419	60,379	51,245
부산시화장 축산도매시장	태강산업	86,162	110,989	108,224	126,354	141,288	123,830	94,440	113,191	111,885	96,761	-	-
대구시축산 도매시장	신흥산업	115,408	116,233	119,496	124,599	118,764	94,789	87,779	99,421	91,514	85,404	88,439	74,929
인천시축산 도매시장	삼성식품	70,409	77,076	83,041	72,839	71,908	66,732	82,073	85,093	70,707	67,782	61,385	57,809
광주시축산 도매시장	삼호축산	17,129	25,455	29,779	29,084	47,223	26,901	24,364	25,508	25,500	26,841	27,637	25,762
대전시축산 도매시장	대양식품	33,685	32,107	35,605	32,576	49,160	62,145	60,541	49,146	25,242	17,220	14,151	10,554
서울시 마장동 축산도매시장	우성농역	258,309	247,293	270,402	229,407	217,955	152,914	80,591	89,134	10,842	-	-	-

< 양 곡 >

(단위 : 백만원)

도매시장	법인명	'92	'93	'94	'95	'96	'97	'98	'99	'00	'01	'02	'03
전 체 1개소 (공판장)	계	217,710	230,943	257,442	275,394	221,088	216,903	189,895	192,775	125,399	153,319	130,011	211,426
	도매시장 법 인	170,322	188,920	199,408	182,188	100,820	81,296	50,749	25,661	-	-	-	-
	공 판 장	47,388	42,023	58,034	93,206	89,212	69,893	83,525	114,482	125,399	153,319	130,011	211,426
	비 상 장	-	-	-	-	31,056	65,714	55,621	52,632	-	-	-	-
서울시 양재동 양곡도 매시장	농협양곡(공)	47,388	42,023	58,034	93,206	89,212	69,893	83,525	114,482	125,399	153,319	130,011	211,426
	거평양곡	79,597	92,330	94,375	94,402	39,819	40,696	-	-	-	-	-	-
	대한양곡	90,725	96,590	105,033	87,786	61,001	40,600	50,749	25,661	-	-	-	-
	비 상 장	-	-	-	-	31,056	65,714	55,621	52,632	-	-	-	-
	계	217,710	230,943	257,442	275,394	221,088	216,903	189,895	192,775	125,399	153,319	130,011	211,426

< 약 용 >

(단위 : 백만원)

도매시장	법인명	'92	'93	'94	'95	'96	'97	'98	'99	'00	'01	'02	'03
전 체 1개소 (법인 1)	계	5,750	4,291	4,281	3,960	4,498	4,851	3,604	4,413	3,990	4,043	4,324	3,937
	도매시장 법 인	5,750	4,291	4,281	3,960	4,498	4,851	3,604	4,413	3,990	4,043	4,324	3,937
대구시 한약재 도매시장	대구한약재	5,750	4,291	4,281	3,960	4,498	4,851	3,604	4,413	3,990	4,043	4,324	3,937

3. 민영도매시장 연도별 거래실적

가. 부류별 거래물량

< 청 과 >

(단위 : 톤)

도매시장	법인명	'02	'03
법인 : 3	계	29,542	25,485
	도매시장법인	29,542	25,485
논산시 청과물 도매시장	논산청과	13,300	11,957
군산시 청과물 도매시장	군산청과물	9,731	9,534
김천시 청과물 도매시장	김천형제청과	6,511	3,994

나. 부류별 거래금액

< 청 과 >

(단위 : 백만원)

도매시장	법인명	'02	'03
법인 : 3	계	36,109	31,324
	도매시장법인	36,109	31,324
논산시 청과물 도매시장	논산청과	16,410	15,032
군산시 청과물 도매시장	군산청과물	10,567	10,352
김천시 청과물 도매시장	김천형제청과	9,132	5,940

주) 군산, 논산 도매시장은 '00년, 김천 도매시장은 '01년 개장

Ⅲ. 공영도매시장 주요 품목별 상장거래실적

1. 부류별 상장거래물량

가. 청 과

(단위 : 톤)

연도 품목	'92	'93	'94	'95	'96	'97	'98	'99	'00	'01	'02	'03
무	302,575	315,057	380,170	445,353	438,395	463,323	465,033	414,489	418,632	414,252	418,323	433,330
배 추	556,675	564,035	646,094	690,065	672,847	726,477	697,256	700,363	695,887	669,631	676,705	664,369
양배추	102,253	101,158	114,924	150,332	164,442	168,797	157,855	162,188	191,093	188,989	183,833	172,116
상 추	47,374	47,567	58,547	62,101	62,116	66,720	60,342	61,198	70,823	57,292	60,153	59,688
시금치	29,354	30,368	34,223	51,973	53,086	55,099	50,970	53,019	53,851	53,681	55,646	58,869
과	129,639	124,909	113,930	141,498	148,049	168,192	185,158	197,343	208,681	215,030	196,842	192,903
마 늘	75,494	73,970	86,684	117,280	88,834	69,412	66,359	94,460	73,962	59,241	54,971	61,295
풋고추	42,249	43,770	60,089	70,179	69,754	76,094	79,884	80,866	87,797	92,273	89,451	95,274
건고추	3,028	4,336	4,563	2,545	3,422	4,370	5,012	4,470	16,281	3,027	1,281	1,089
양 과	233,992	239,696	209,154	288,141	273,102	300,789	316,255	347,081	349,276	372,417	399,329	351,295
수 박	147,938	150,054	205,713	271,256	262,174	283,567	283,697	334,719	324,960	387,830	378,713	339,855
참 외	45,312	41,074	70,654	79,872	76,092	92,056	84,277	106,434	110,506	113,613	96,764	85,525
오 이	139,111	154,976	173,012	194,487	198,838	200,102	213,562	219,264	223,997	223,910	223,461	218,842
토마토	27,662	36,722	47,255	57,287	68,157	85,981	72,660	99,620	97,788	85,189	90,650	103,661
딸 기	16,155	24,525	28,339	33,511	35,851	35,098	34,619	40,720	50,554	58,874	64,809	67,708
호 박	74,381	84,881	98,279	105,428	117,965	122,880	120,223	127,493	131,405	145,807	148,138	145,019
감 자	131,943	148,667	150,115	182,333	208,213	247,020	228,326	214,975	244,984	241,980	248,109	211,609
고구마	43,814	42,823	48,153	70,888	65,787	83,731	78,861	83,867	85,872	52,115	63,523	52,145
당 근	92,533	80,750	80,910	97,875	98,035	99,553	101,378	104,408	115,529	98,840	104,070	98,117
버 섯	15,928	18,896	27,397	40,609	40,957	54,706	58,991	65,295	68,822	87,712	88,324	94,808
기 타	249,131	273,935	283,457	314,767	324,103	371,644	406,674	450,752	508,587	387,168	432,472	430,211

(단위 : 톤)

연도 품목	'92	'93	'94	'95	'96	'97	'98	'99	'00	'01	'02	'03
사 과	117,474	139,516	138,831	153,684	166,292	165,064	151,291	172,620	219,813	193,677	203,403	239,586
감 귤	132,148	137,779	189,647	163,288	203,345	282,770	293,261	278,601	333,258	379,680	351,607	348,558
배	35,268	42,964	50,442	54,448	58,276	68,641	96,391	80,822	117,291	137,781	131,924	124,647
포 도	23,585	32,052	40,153	59,055	66,387	79,790	77,497	95,927	116,340	126,613	106,447	91,172
감	34,086	25,678	55,022	50,071	56,013	74,599	82,612	77,768	100,688	77,318	95,505	74,969
복숭아	30,891	32,687	33,694	37,046	33,696	43,083	44,078	58,544	66,415	69,880	77,107	59,071
바나나	72,468	60,747	64,560	46,219	40,003	54,324	33,821	64,919	68,024	76,284	71,185	71,991
오렌지	-	56	88	7,156	13,412	17,332	17,701	9,890	47,752	44,205	46,534	64,155
파인애플	3,544	5,132	9,063	10,967	6,562	8,827	5,702	10,146	10,378	13,014	16,076	17,124
자 두	4,886	9,273	9,894	12,076	9,201	12,435	12,961	12,760	14,591	15,940	21,525	14,703
양다래	1,558	4,341	3,980	4,265	5,307	6,140	4,020	4,264	5,489	6,388	6,704	7,456
자 몽	964	2,195	3,037	2,948	2,476	2,704	570	1,036	2,163	745	1,000	1,007
유 자	551	833	1,967	3,534	4,846	4,568	4,114	2,633	3,556	3,129	3,686	3,102
레 몬	274	532	548	745	817	1,117	697	735	1,440	1,159	1,203	1,180
밤	2,638	2,117	2,019	1,641	1,629	3,149	3,605	2,407	2,245	2,399	1,541	1,131
모 과	453	653	704	1,250	491	692	290	430	408	744	612	386
살 구	209	212	304	577	311	395	249	716	693	755	752	716
꽃 감	192	206	794	557	268	646	1,109	1,065	1,133	1,174	1,546	2,169
호 두	13	4	43	229	413	34	46	116	193	200	113	225
버 짜	11	2	8	54	16	51	22	37	58	52	117	135
기 타	32,864	48,324	63,045	6,552	6,178	10,135	9,822	28,438	32,113	53,142	16,207	15,786

나. 수 산

(단위 : 톤)

연도 품목	'92	'93	'94	'95	'96	'97	'98	'99	'00	'01	'02	'03
갈 치	6,939	6,560	8,719	10,383	7,043	10,130	13,132	13,051	11,641	10,845	8,243	10,709
고등어	11,064	18,524	22,034	23,933	30,959	43,956	43,158	46,639	32,134	32,519	30,982	30,793
꽂 치	5,103	4,796	4,567	5,247	5,121	7,767	10,030	5,732	5,869	5,456	5,263	6,796
꽃 게	7,499	4,754	4,079	8,203	7,031	5,732	3,684	3,524	3,463	4,408	3,977	3,416
냉 태	9,835	10,846	10,070	8,246	11,665	14,214	22,539	21,048	12,895	20,041	17,009	16,245
대 구	1,761	2,332	2,649	2,813	3,131	4,590	2,516	1,746	2,631	2,555	2,370	2,327
물오징어	30,894	26,967	23,159	29,064	27,518	35,890	28,584	31,035	22,420	21,921	22,993	21,265
삼 치	3,096	2,231	1,467	3,684	2,634	2,578	5,890	7,155	5,979	7,716	6,859	6,348
생 태	1,696	3,860	6,646	8,309	6,308	10,840	6,653	6,763	5,860	4,675	5,651	3,407
임연수어	1,571	2,292	3,240	3,016	2,846	4,860	5,330	4,700	5,557	3,322	3,383	3,194
조 기	5,307	5,878	8,465	8,281	6,649	9,659	12,392	14,098	15,415	13,092	9,473	9,916
코다리	6,089	8,242	6,314	9,047	7,078	8,243	5,091	5,335	3,170	790	767	2,248
건멸치	15,498	14,288	15,320	16,486	13,705	13,583	15,307	15,867	12,726	13,133	14,325	14,949
건오징어	2,633	2,780	2,446	2,360	2,252	2,183	1,843	2,182	2,482	1,823	1,477	1,306
김	3,741	3,832	3,761	3,738	3,984	3,778	3,444	4,195	4,529	4,323	4,049	4,011
미 역	9,042	5,882	2,249	2,997	2,361	1,656	3,163	3,929	4,488	5,723	3,245	3,072
고 막	5,293	4,016	8,297	11,944	15,292	13,178	11,574	9,167	7,008	6,408	2,676	3,007
바지락	5,281	7,534	8,062	7,272	8,100	8,665	8,657	8,564	10,795	11,575	4,327	7,883
우렁쟁이	8,415	5,916	5,900	4,548	5,742	5,436	4,169	3,471	1,564	1,351	1,154	587
기 타	71,008	76,554	72,902	68,859	70,200	93,638	106,842	114,019	114,719	78,781	74,516	66,987

2. 부류별 상장거래 금액

가. 청 과

(단위 : 백만원)

연도 품목	'92	'93	'94	'95	'96	'97	'98	'99	'00	'01	'02	'03
무	39,538	47,603	86,148	106,263	126,799	117,147	122,293	117,690	142,673	107,840	137,873	169,844
배 추	75,694	74,664	152,884	179,533	185,853	205,787	225,888	233,764	251,763	218,656	244,611	299,485
양배추	9,971	19,377	33,886	27,316	31,730	40,640	49,587	57,385	66,084	42,202	60,303	70,658
상 추	27,476	41,205	49,684	52,373	66,069	67,631	67,895	69,771	75,886	78,474	88,227	99,960
시금치	9,256	14,873	19,981	34,293	47,914	46,268	47,147	51,283	53,688	49,225	66,516	64,510
파	23,616	44,635	80,319	65,628	73,300	114,443	141,104	156,913	133,945	123,463	141,377	229,690
마 늘	25,957	50,668	95,162	80,284	64,793	80,527	107,015	123,884	86,107	56,144	67,323	82,068
꽃고추	64,773	78,011	116,729	112,519	141,708	170,239	157,958	181,711	172,504	202,369	249,045	256,740
건고추	8,746	15,083	17,292	14,790	20,781	15,710	23,753	23,378	29,193	9,818	2,395	5,168
양 파	38,662	73,908	139,671	84,856	148,357	148,772	146,350	155,735	169,023	132,006	127,735	259,728
수 박	72,774	80,790	133,609	170,137	198,948	206,531	198,663	205,222	222,684	250,449	265,425	248,058
참 외	43,414	49,241	74,631	99,708	106,735	120,144	120,539	128,276	123,404	149,905	160,571	142,124
오 이	98,913	106,934	139,915	145,025	161,521	195,956	180,119	181,179	192,067	211,476	225,737	234,401
토마토	22,632	25,731	38,115	70,092	83,068	103,220	107,256	123,698	82,408	108,199	146,569	173,558
딸 기	34,353	41,397	51,069	80,298	77,070	89,875	85,923	111,775	127,896	177,028	194,549	215,063
호 박	35,195	43,959	55,131	65,975	75,776	84,247	91,194	94,083	101,745	115,796	125,171	138,025
감 자	43,138	43,182	77,190	99,766	102,608	97,100	143,137	145,673	109,937	130,570	114,370	166,868
고구마	13,519	15,255	24,218	30,629	39,517	44,174	51,939	48,330	48,654	40,973	42,636	50,253
당 근	39,443	27,489	44,832	41,097	60,690	57,452	51,813	49,353	54,019	55,061	49,862	60,909
버 섯	34,191	47,945	68,712	101,327	132,174	168,074	171,720	198,164	215,620	247,493	284,959	282,077
기 타	82,915	141,235	206,513	221,335	277,309	334,094	355,171	392,330	470,414	388,624	464,909	564,845

(단위 : 백만원)

연도 품목	'92	'93	'94	'95	'96	'97	'98	'99	'00	'01	'02	'03
사과	101,901	115,059	170,829	150,173	157,114	190,358	171,014	228,824	211,652	243,867	298,911	314,624
감귤	94,497	103,719	192,260	179,220	242,841	271,823	257,996	275,130	225,670	255,669	270,032	257,006
배	40,024	52,201	77,134	85,450	105,977	140,306	136,485	151,310	145,518	171,512	186,854	165,889
포도	38,510	49,978	83,835	90,473	111,571	156,090	114,605	132,924	152,484	193,152	191,109	167,922
감	32,386	38,524	66,117	63,003	83,375	101,525	100,094	104,758	84,662	71,545	98,056	102,265
복숭아	25,161	25,725	41,368	38,847	52,948	59,451	58,979	70,140	79,039	100,281	94,452	98,185
바나나	71,703	52,522	52,355	39,375	37,471	51,589	46,291	68,155	60,145	65,440	72,013	67,044
오렌지	-	215	180	16,446	28,588	41,135	41,659	16,787	65,491	82,017	98,386	112,259
파인애플	3,952	4,547	6,814	7,661	5,683	8,369	8,189	10,682	9,905	13,317	13,112	16,021
자두	4,756	5,699	9,406	7,442	11,896	11,260	13,531	16,700	18,452	22,664	26,727	21,547
양다래	2,346	6,403	7,182	7,947	9,613	10,991	8,990	9,939	10,478	14,458	19,887	25,300
자몽	1,316	2,912	4,086	3,291	2,782	3,426	1,028	1,677	2,340	1,228	1,790	1,710
유자	1,181	2,083	4,423	4,683	4,691	4,224	3,299	3,578	4,429	4,377	5,551	5,094
레몬	372	889	907	1,445	1,538	2,722	2,073	1,812	2,784	3,079	3,254	2,690
밤	2,111	1,919	2,595	2,309	2,600	4,161	4,687	4,307	4,745	3,798	3,129	3,177
모과	408	510	567	500	456	513	275	435	550	714	632	484
살구	208	187	346	569	374	444	323	951	1,014	1,192	1,109	1,015
곶감	324	512	1,354	1,144	937	1,794	2,288	2,615	2,997	2,841	4,500	6,268
호두	45	12	109	318	495	72	241	277	571	363	320	644
버찌	52	6	35	240	49	202	134	180	188	248	1,179	1,374
기타	15,249	23,433	49,204	7,189	7,306	15,673	12,206	22,165	36,033	53,280	25,273	42,007

나. 수 산

(단위 : 백만원)

연도 품목	'92	'93	'94	'95	'96	'97	'98	'99	'00	'01	'02	'03
갈 치	12,577	17,223	18,010	26,117	24,570	37,646	29,217	29,119	31,646	30,869	24,780	27,100
고등어	12,497	17,170	17,906	25,996	25,488	40,830	45,310	44,986	40,238	43,636	43,718	40,257
풍 치	4,173	4,131	4,213	5,662	6,893	8,497	10,254	8,619	8,881	9,373	8,723	8,319
꽃 계	14,665	12,528	12,868	19,352	16,680	15,542	11,730	8,861	14,079	17,968	17,196	16,386
냉 태	6,793	6,408	11,101	6,213	9,146	11,316	19,656	24,481	18,573	25,891	28,326	29,061
대 구	2,740	3,135	3,290	4,264	4,868	5,948	4,090	3,273	4,506	5,350	5,408	4,678
물오징어	25,081	28,101	31,530	41,337	39,733	38,168	39,720	36,135	26,286	33,041	34,034	35,154
삼 치	4,341	3,756	2,988	4,611	4,492	4,963	8,764	9,081	9,261	10,594	9,211	8,624
생 태	2,394	4,358	6,254	8,250	6,973	10,367	9,157	8,407	8,030	12,766	15,015	8,764
임연수어	1,596	2,289	2,828	2,640	2,592	3,613	5,128	4,408	5,549	4,520	4,392	3,966
조 기	10,176	12,776	18,135	17,625	17,189	26,986	32,153	32,660	35,168	30,982	27,226	25,290
코다리	8,450	8,777	7,694	7,519	6,886	7,971	6,197	6,827	5,716	1,447	1,602	4,892
건멸치	51,722	62,378	80,124	83,041	76,471	67,723	63,938	50,135	67,061	88,178	80,125	54,400
건오징어	17,872	15,778	15,243	15,795	16,011	12,218	12,526	13,968	12,068	11,402	11,331	10,071
김	32,047	37,332	34,956	36,884	35,431	35,413	40,457	40,283	36,575	36,349	36,671	33,950
미 역	4,944	3,769	5,928	5,798	6,251	5,777	6,734	6,712	6,375	7,895	6,937	5,491
고 막	3,734	3,926	4,748	6,298	6,869	5,982	5,502	4,624	6,372	6,480	4,128	5,667
바지락	5,403	7,511	9,413	10,319	11,576	11,697	12,558	11,467	14,499	18,573	9,528	18,247
우렁쟁이	3,183	3,436	4,735	5,167	5,829	4,711	3,565	3,002	2,349	2,616	1,804	9,713
기 타	134,557	146,815	161,180	160,286	169,057	217,403	241,442	260,186	258,123	215,809	213,870	187,700

IV. 출하선별 유통량

1. 부류별 유통물량

가. 청 과

연도별 출하물량

(단위 : 톤)

연도별 \ 출하선	계	생산자 개 인	생 산 자 공동출하	농 협 계통출하	산지유통인	기 타
'98	4,791,196	1,687,853	433,534	1,922,141	673,549	74,119
'99	5,042,733	1,693,601	475,950	2,153,865	633,478	85,839
'00	5,424,908	2,045,226	351,587	2,337,982	577,616	112,497
'01	5,675,716	2,189,214	286,405	2,538,463	468,914	192,720
'02	5,763,629	2,384,525	498,314	2,326,209	424,291	130,290
'03	5,578,669	2,264,884	391,003	2,387,677	392,545	142,560

주) 일반법정 및 민영도매시장 포함

지역별 출하물량

(단위 : 톤)

시도별 \ 출하선	계	생산자 개 인	생 산 자 공동출하	농 협 계통출하	산지유통인	기 타
합 계	5,578,669	2,264,884	391,003	2,387,677	392,545	142,560
서울	2,087,940	648,985	246,666	942,455	210,736	39,098
부산	526,439	318,449	20,206	168,255	8,738	10,791
대구	410,268	221,247	12,039	170,083	6,051	848
인천	416,838	176,358	27,415	167,955	31,276	13,834
광주	316,404	62,067	6,706	226,677	16,644	4,310
대전	317,747	110,953	24,272	124,249	49,727	8,546
울산	86,777	45,058	104	20,992	20,623	-
경기	534,348	181,637	24,237	280,534	15,699	32,241
강원	61,771	32,119	318	13,157	566	15,611
충북	99,855	48,065	4,826	37,399	5,526	4,039
충남	97,920	50,408	1,670	37,437	6,769	1,636
전북	181,736	128,809	2,731	34,254	10,506	5,436
전남	102,853	45,115	5,517	43,859	4,087	4,275
경북	132,980	52,293	8,857	69,776	1,065	989
경남	204,793	143,321	5,439	50,595	4,532	906

나. 수 산

□ 연도별 출하물량

(단위 : 톤)

출하선 연도별	계	생산자 개 인	생 산 자 공동출하	수 협 계통출하	산지유통인	기 타
'98	446,652	248,911	1,497	37,494	157,218	1,532
'99	406,411	253,940	1,697	2,352	139,949	8,473
'00	408,936	252,032	-	3,043	140,112	13,749
'01	395,686	248,649	-	2,867	142,775	1,395
'02	360,021	226,317	3,038	1,751	121,264	7,651
'03	352,425	216,576	758	2,467	127,309	5,315

□ 지역별 출하물량

(단위 : 톤)

출하선 시도별	계	생산자 개 인	생 산 자 공동출하	수 협 계통출하	산지유통인	기 타
합 계	352,425	216,576	758	2,467	127,309	5,315
서울	230,885	161,794	-	-	69,091	-
대구	10,895	10,322	-	-	573	-
대전	6,824	2,613	-	-	4,211	-
울산	7,237	3,786	-	-	3,351	100
경기	83,237	38,061	758	1,607	39,001	3,810
충북	3,907	-	-	54	3,228	625
전북	4,661	-	-	806	3,075	780
경북	4,779	-	-	-	4,779	-

다. 축 산

연도별 출하물량

(단위 : 톤)

출하선 연도별	계	생산자 개 인	생 산 자 공동출하	축 협 계통출하	산지유통인	기 타
'98	280,743	92,760	2,330	172,891	6,897	5,865
'99	268,475	78,854	2,010	168,999	9,248	9,364
'00	250,557	45,156	3,137	90,947	98,536	12,781
'01	244,064	76,856	-	142,402	24,179	627
'02	228,039	76,599	2,358	126,374	16,002	6,706
'03	223,940	83,399	-	124,026	10,487	6,028

주) '00년도의 경우 일반법정도매시장(우성농역)은 세부자료 부재로 '기타'로 처리

지역별 출하물량

(단위 : 톤)

출하선 시도별	계	생산자 개 인	생 산 자 공동출하	축 협 계통출하	산지유통인	기 타
합 계	223,940	83,399	-	124,026	10,487	6,028
서 울	86,064	-	-	86,064	-	-
부 산	13,076	6,160	-	6,916	-	-
대 구	35,386	3,180	-	20,771	5,407	6,028
인 천	42,783	42,727	-	-	56	-
광 주	11,450	8,015	-	-	3,435	-
대 전	3,418	1,085	-	2,333	-	-
경 기	31,763	22,232	-	7,942	1,589	-

2. 부류별 유통금액

가. 청과

연도별 출하금액

(단위 : 백만원)

출하선 연도별	계	생산자 개 인	생 산 자 공동출하	농 협 계통출하	산지유통인	기 타
'98	3,790,137	1,112,508	466,156	1,838,804	316,473	56,196
'99	4,119,897	1,195,267	492,156	2,057,468	291,715	83,291
'00	4,168,963	1,308,748	274,332	2,207,702	267,701	110,480
'01	4,602,965	1,413,906	278,286	2,568,704	205,758	136,311
'02	5,107,235	1,678,568	538,752	2,546,272	205,277	138,366
'03	5,691,577	1,808,811	541,409	2,861,881	230,019	249,457

주) 일반법정 및 민영도매시장 포함

지역별 출하금액

(단위 : 백만원)

출하선 시도별	계	생산자 개 인	생 산 자 공동출하	농 협 계통출하	산지유통인	기 타
합 계	5,691,577	1,808,811	541,409	2,861,881	230,019	249,457
서울	2,363,145	547,113	361,796	1,230,808	117,944	105,484
부산	502,137	230,684	23,044	211,012	4,756	32,641
대구	319,689	103,904	14,353	184,525	6,222	10,685
인천	382,292	135,037	28,116	179,204	20,871	19,064
광주	325,470	48,781	12,721	251,211	8,208	4,549
대전	280,033	87,624	27,874	130,841	21,865	11,829
울산	70,358	35,264	620	29,520	4,954	-
경기	596,219	179,386	33,587	339,644	14,083	29,519
강원	68,004	32,417	1,045	15,534	875	18,133
충북	97,827	41,405	6,043	41,567	5,318	3,494
충남	93,069	42,162	2,091	42,692	4,882	1,242
전북	164,784	113,398	1,796	33,955	10,982	4,653
전남	91,240	34,487	6,446	40,837	3,552	5,918
경북	140,424	55,878	8,938	73,516	957	1,135
경남	196,886	121,271	12,939	57,015	4,550	1,111

나. 수 산

연도별 출하금액

(단위 : 백만원)

출하선 연도별	계	생산자 개 인	생 산 자 공동출하	수 협 계통출하	산지유통인	기 타
'98	900,562	512,495	2,974	59,777	322,770	2,546
'99	894,445	551,901	3,596	4,935	316,199	17,814
'00	901,954	569,621	-	5,678	301,315	25,340
'01	993,100	639,047	-	8,237	340,308	5,508
'02	976,723	610,465	8,116	5,636	335,629	16,877
'03	926,567	583,229	1,485	3,168	326,486	12,199

지역별 출하금액

(단위 : 백만원)

출하선 시도별	계	생산자 개 인	생 산 자 공동출하	수 협 계통출하	산지유통인	기 타
합 계	926,567	583,229	1,485	3,168	326,486	12,199
서 울	656,432	468,281	-	-	188,151	-
대 구	21,782	20,639	-	-	1,143	-
대 전	15,026	5,421	-	-	9,605	-
울 산	21,583	10,888	-	-	9,909	786
경 기	179,570	78,000	1,485	2,090	89,666	8,329
충 북	7,745	-	-	104	6,419	1,222
전 북	14,238	-	-	974	11,402	1,862
경 북	10,191	-	-	-	10,191	-

다. 축 산

□ 연도별 출하금액

(단위 : 백만원)

출하선 연도별	계	생산자 개 인	생 산 자 공동출하	축 협 계통출하	산지유통인	기 타
'98	980,755	271,553	6,422	640,139	33,106	29,535
'99	1,088,939	243,356	6,023	747,072	32,458	60,030
'00	954,599	139,740	10,484	320,710	438,917	44,748
'01	908,408	205,916	-	614,265	85,306	2,921
'02	778,249	147,889	6,381	578,010	43,612	2,357
'03	749,776	187,320	-	534,245	23,818	4,393

주) '00년도의 경우 일반법정도매시장(우성농역)은 세부자료 부재로 '기타'로 처리

□ 지역별 출하금액

(단위 : 백만원)

출하선 시도별	계	생산자 개 인	생 산 자 공동출하	축 협 계통출하	산지유통인	기 타
합 계	749,776	187,320	-	534,245	23,818	4,393
서울	420,361	-	-	420,361	-	-
부산	51,245	25,899	-	25,346	-	-
대구	74,929	5,999	-	54,046	10,491	4,393
인천	57,809	57,666	-	-	143	-
광주	25,762	18,035	-	-	7,727	-
대전	10,554	3,342	-	7,212	-	-
경기	109,116	76,379	-	27,280	5,457	-

3. 시장종류별 유통물량

가. 청 과

(단위 : 톤)

출하선 연도별	계	생산자 개 인	생 산 자 공동출하	농 협 계통출하	산지유통인	기 타
계	5,578,669	2,194,884	391,003	2,387,677	402,545	202,560
공영도매시장	5,491,165	2,138,706	390,043	2,367,842	394,994	199,580
일반법정도매시장	62,019	42,185	960	16,242	2,632	-
민영도매시장	25,485	13,993	-	3,593	4,919	2,980

나. 수 산

(단위 : 톤)

출하선 연도별	계	생산자 개 인	생 산 자 공동출하	수 협 계통출하	산지유통인	기 타
계	352,425	216,576	758	2,467	127,309	5,315
공영도매시장	242,446	142,936	758	2,467	90,970	5,315
일반법정도매시장	109,979	73,640	-	-	36,339	-

다. 축 산

(단위 : 톤)

출하선 연도별	계	생산자 개 인	생 산 자 공동출하	축 협 계통출하	산지유통인	기 타
계	223,940	83,399	-	124,026	10,487	6,028
공영도매시장	86,064	-	-	86,064	-	-
일반법정도매시장	137,876	83,399	-	37,962	10,487	6,028

4. 시장종류별 유통금액

가. 청 과

(단위 : 백만원)

출하선 연도별	계	생산자 개 인	생 산 자 공동출하	농 협 계통출하	산지유통인	기 타
계	5,691,577	1,728,811	541,409	2,861,881	230,019	329,457
공영도매시장	5,608,956	1,675,699	540,649	2,843,912	222,374	326,322
일반법정도매시장	51,297	35,132	760	13,375	2,030	-
민영도매시장	31,324	17,980	-	4,594	5,615	3,135

나. 수 산

(단위 : 백만원)

출하선 연도별	계	생산자 개 인	생 산 자 공동출하	수 협 계통출하	산지유통인	기 타
계	926,567	583,229	8,116	3,168	326,486	12,199
공영도매시장	607,782	367,213	1,485	3,168	223,717	12,199
일반법정도매시장	318,785	216,016	-	-	102,769	-

다. 축 산

(단위 : 백만원)

출하선 연도별	계	생산자 개 인	생 산 자 공동출하	축 협 계통출하	산지유통인	기 타
계	749,776	187,320	-	534,245	23,818	4,393
공영도매시장	420,361	-	-	420,361	-	-
일반법정도매시장	329,415	187,320	-	113,884	23,818	4,393

V. 공영도매시장 반입형태 및 매매방법별 거래실적

1. 반입형태별 거래실적

가. 반입형태별 거래물량

(단위 : 톤)

부 류	상장거래(법인 및 공판장)			비상장거래(비상장취급 중도매인)				계
	수탁판매	매수판매	소계	수탁판매	매수판매	중개	소계	
청 과	5,126,938	6,484	5,133,422	275,059	82,684	-	357,743	5,491,165
수 산	215,980	2,664	218,644	21,075	2,727	-	23,802	242,446
축 산	86,064	-	86,064	-	-	-	-	86,064
화 췌	547	-	547	-	-	-	-	547
계	5,429,529	9,148	5,438,677	296,134	85,411	-	381,545	5,820,222

나. 반입형태별 거래금액

(단위 : 백만원)

부 류	상장거래(법인 및 공판장)			비상장거래(비상장취급 중도매인)				계
	수탁판매	매수판매	소계	수탁판매	매수판매	중개	소계	
청 과	5,237,573	9,779	5,247,352	221,910	139,694	-	361,604	5,608,956
수 산	532,139	5,050	537,189	57,036	13,557	-	70,593	607,782
축 산	420,361	-	420,361	-	-	-	-	420,361
화 췌	1,955	-	1,955	-	-	-	-	1,955
계	6,192,028	14,829	6,206,857	278,946	153,251	-	432,197	6,639,054

2. 매매방법별 거래실적

(단위 : 톤, 백만원)

부 류	경매·입찰		정가·수의		계	
	물량	금액	물량	금액	물량	금액
청 과	4,912,284	4,971,804	221,138	275,548	5,133,422	5,247,352
수 산	202,255	482,817	16,389	54,372	218,644	537,189
축 산	86,064	420,361	-	-	86,064	420,361
화 훼	547	1,955	-	-	547	1,955
계	5,201,150	5,876,937	237,527	329,920	5,438,677	6,206,857

3. 경매·입찰 방법별 거래실적

가. 거래물량

(단위 : 톤)

부 류	전자식	거수수지식	기록식	서면입찰	계
청 과	3,224,839	1,674,932	1,443	11,070	4,912,284
수 산	2,589	199,169	-	497	202,255
축 산	86,064	-	-	-	86,064
화 훼	-	547	-	-	547
계	3,313,492	1,874,648	1,443	11,567	5,201,150

나. 거래금액

(단위 : 백만원)

부 류	전자식	거수수지식	기록식	서면입찰	계
청 과	3,286,519	1,671,121	1,526	12,638	4,971,804
수 산	16,199	466,341	-	277	482,817
축 산	420,361	-	-	-	420,361
화 훼	-	1,955	-	-	1,955
계	3,723,079	2,139,417	1,526	12,915	5,876,937

VI. 수입농수산물 거래동향

1. 시장종류별 수입농수산물 거래실적

(단위 : 톤, 백만원)

구 분		'02		'03	
		물 량	금 액	물 량	금 액
합 계	계	263,909	537,447	327,965	602,128
	청 과	154,587	226,898	206,707	270,320
	수 산	89,195	244,500	97,962	272,072
	축 산	707	10,125	125	876
	양 곡	19,420	55,924	22,901	58,860
공영도매시장	소 계	213,645	377,746	270,475	431,118
	청 과	151,434	222,752	203,975	267,086
	수 산	62,044	153,939	66,375	163,156
	축 산	167	1,055	125	876
일반법정도매시장	소 계	49,222	158,681	56,216	170,028
	청 과	2,111	3,126	1,728	2,252
	수 산	27,151	90,561	31,587	108,916
	축 산	540	9,070	-	-
	양 곡	19,420	55,924	22,901	58,860
민영도매시장	소 계	1,042	1,020	1,004	982
	청 과	1,042	1,020	1,004	982

2. 수입농수산물 부류별 거래실적

(단위 : 톤, 백만원)

구 분		'02		'03	
		물 량	금 액	물 량	금 액
합 계		263,909	537,447	327,695	602,128
청 과	소 계	154,587	226,898	206,707	270,320
	공 영	151,434	222,752	203,975	267,086
	일반법정	2,111	3,126	1,728	2,252
	민 영	1,042	1,020	1,004	982
수 산	소 계	89,195	244,500	97,962	272,072
	공 영	62,044	153,939	66,375	163,156
	일반법정	27,151	90,561	31,587	108,916
축 산	소 계	707	10,125	125	876
	공 영	167	1,055	125	876
	일반법정	540	9,070	-	-
양 곡	소 계	19,420	55,924	22,901	58,860
	일반법정	19,420	55,924	22,901	58,860

3. 공영도매시장별 수입농수산물 거래실적

< 청 과 >

(단위 : 톤, 백만원)

시장별	'02		'03	
	물 량	금 액	물 량	금 액
계	151,434	222,752	203,975	267,086
서울가락	45,542	77,835	71,247	106,038
부산엄궁	11,546	14,030	13,225	13,378
부산반여	6,564	10,183	9,553	14,261
대구북부	10,229	12,370	12,613	14,057
인천구월	4,775	7,691	9,597	13,217
인천삼산	5,302	7,304	4,862	6,479
광주각화	8,575	10,141	9,465	9,324
대전오정	5,303	8,130	8,000	8,927
대전노은	3,212	5,211	5,535	5,559
울 산	1,569	2,603	2,333	2,551
수 원	2,489	4,395	3,116	4,490
구 리	12,899	19,086	15,206	18,453
안 양	3,659	5,514	3,075	4,411
안 산	1,003	1,885	2,086	2,216
춘 천	305	606	505	654
강 룡	1,077	1,517	1,052	1,537
원 주	2,391	2,859	1,880	2,583
청 주	4,896	4,899	4,702	4,729
충 주	81	167	23	42
천 안	4,425	6,833	4,533	6,710
전 주	4,337	4,824	5,322	5,975
익 산	2,322	2,989	2,697	3,430
정 읍	811	1,045	1,097	1,363
순 천	1,864	2,631	3,443	4,126
안 동	382	460	-	-
포 향	940	1,407	2,118	2,598
구 미	1,794	1,355	1,435	2,246
창 원	1,672	2,262	1,470	1,422
진 주	1,450	2,501	2,375	3,925
마 산	20	19	1,410	2,385

< 수 산 >

(단위 : 톤, 백만원)

시장별	'02		'03	
	물 량	금 액	물 량	금 액
계	62,044	153,939	66,375	163,156
서울가락	26,066	70,942	30,576	79,228
대구북부	880	1,988	296	1,171
대전오정	1,236	2,816	1,576	3,611
울 산	2,424	6,825	2,300	7,384
수 원	1,595	3,947	1,312	2,970
구 리	25,190	55,326	25,110	55,936
안 산	456	848	1,971	3,205
청 주	1,073	2,542	929	1,928
충 주	880	1,692	703	1,608
전 주	1,817	5,786	1,504	5,774
익 산	427	1,227	98	341

< 축 산 >

(단위 : 톤, 백만원)

시장별	'02		'03	
	물 량	금 액	물 량	금 액
계	167	1,055	125	876
서울가락	167	1,055	125	876

附 錄

- I. 公營도매시장別 현황
- II. 全國 도매시장 현황
- III. 관련협회 현황

여 백

I. 공영도매시장별 현황

1	서울시 가락동 농수산물도매시장 (www.garak.co.kr)
----------	--

1. 시장개요



- 위 치 : 송파구 가락동 600
- 개 장 일 : '85. 6. 19
- 사업기간 : '79~'85
- 사 업 비 : 933억원
(국고 347, 지방비 208, 차관 245, 축협 133)
- 연 락 처 : 전 화 (02) 3435-0400
FAX (02) 3435-0595

2. 주요 시설규모

(단위 : m²)

부 지	건 물	법 인 사무실	경매장	중도매인		저 온 저장고	주차장
				점포	사무실		
542,920	261,787	10,029	119,713	37,362 (1,078)	-	27,362 (34)	152,889 (4,707)

주) ()내서는 개수이며, 주차장의 ()는 동시주차 가능대수임

3. 유통종사자 현황

- 도매시장법인(공판장) 현황

(단위 : 백만원)

법인명	대표자	지정기간	자본금	연 락 처
서울청과 농협(공)	김향권 김윤중	'04.1.1~'06.12.31 -	5,000 -	(02) 3435-2000 (02) 3435-1610
중앙청과	박영목	'04.1.1~'06.12.31	5,010	(02) 3435-3700
동화청과	호윤진	'04.1.1~'06.12.31	5,000	(02) 3435-4321
한국청과	나경만	'04.1.1~'06.12.31	7,000	(02) 3435-1110
대아청과	오찬동	'04.1.1~'06.12.31	5,000	(02) 3435-8800
강동수산	홍중표	'04.1.1~'06.12.31	3,000	(02) 407-3300
수협(공)	홍의철	-	-	(02) 407-4463
서울건해	이혜숙	'04.1.1~'06.12.31	3,500	(02) 407-7871
축협(공)	조소연	-	-	(02) 2141-2213

○ 거래관계자 현황

(단위 : 명)

중도매인	경매사	매매참가인	산지유통인	직판(관련)상인	하역인
2,008(559)	242	155	1,557	1,874	1,734

주) ()내서는 중도매법인 수

4. 품목별 경매시간

< 청 과 >

시 간	주요 품목류	장 소
02:30	포도,복숭아,감귤,자두,딸기,메론,토마토, 박스수박, 앵두, 참외	과일경매장
08:00	당근(제주산)	당근경매장
08:30	사과,배,유자,단감,뽕은감,기타,수박,수입과일(바나나,오렌지)	과일경매장
15:00	당근	당근경매장
18:30	근교산채소류(포장품),상추,썩갓,시금치,아욱, 근대,열무,청경채,치커리,배추얼갈이	채소경매장
19:00	비규격출하품(짜짐),대과	"
20:00	옥수수	"
21:30	버섯류,깻잎,감자	"
22:00	오이,호박,가지,양배추	"
22:30	고추류,부추,미나리,시금치,봄동(남부지방 출하품),포장쪽파,무	"
23:00	배추,양파	"

< 수 산 >

시 간	주요 품목류	장 소
01:30	패류	수산경매장
00:00	선어류(냉동물포함)	"
03:30	활어류	"
06:00	건멸치, 건오징어	건어 제1경매장
06:30	해태(김)	"
02:00	건명태(코다리)	건어 제2경매장
06:00	건포도	"
06:30	건미역	"

< 축 산 >

시 간	주요 품목류	장 소
09:00	돈육	축산경매장
10:50	우육	축산경매장
13:30	돈육	축산경매장

5. 매매형태별 운영현황

< 청 과 >

(단위 : 톤, 백만원)

구 분	지정기간	품목수	주요 지정품목	'03 거래실적	
				물 량	금 액
비상장거래품목	'03.1.1~12.31	113	알타리,쪽파,고구마 등	200,214	245,883
정가/수의매매품목	-	28	버찌,산딸기,건고추 등	101,054	125,668
선취거래품목	-	-	-	-	-

< 수 산 >

(단위 : 톤, 백만원)

구 분	지정기간	품목수	주요 지정품목	'03 거래실적	
				물 량	금 액
비상장거래품목	'03.1.1~12.31	38	채첩,맛,갑오징어,새우젓 등	6,581	24,133
정가/수의매매품목	-	-	메기,미꾸라지 등	7,501	31,435
선취거래품목	-	-	-	-	-

6. 법인별 일일평균 거래실적

(단위 : 톤, 백만원)

법인명	'03 거래실적		연간거래일수	일 평 균	
	물 량	금 액		거래물량	거래금액
계	2,299,689	3,131,344		7,445	10,080
서울청과	282,575	365,640	308	917	1,187
농협(공)	198,450	264,019	308	644	857
중앙청과	274,030	403,226	308	890	1,309
동화청과	316,079	405,217	308	1,026	1,316
한국청과	385,482	449,946	308	1,252	1,461
대야청과	431,110	229,214	308	1,400	744
비상장(청과)	200,214	245,883	308	650	798
강동수산	70,407	152,709	304	232	502
수협(공)	25,206	67,198	304	83	221
서울건해산물	23,491	103,798	399	59	260
비상장(수산)	6,581	24,133	-	-	-
축협(공)	86,064	420,361	295	292	1,425

7. 연도별 거래실적 및 가락시장 점유율

가. 연도별 거래실적

(단위 : 천톤, 억원)

연도	청과		수산		축산		합계	
	물량	금액	물량	금액	물량	금액	물량	금액
'92	2,175	9,291	196	3,314	87	3,706	2,458	16,311
'93	2,167	11,113	191	3,581	88	3,563	2,446	18,257
'94	1,995	14,241	187	3,922	103	4,431	2,285	22,594
'95	2,242	14,846	193	4,107	103	4,227	2,537	23,179
'96	2,239	17,387	185	3,955	108	4,659	2,532	26,001
'97	2,199	18,124	184	3,779	100	4,068	2,483	25,971
'98	2,070	17,252	163	3,585	92	3,727	2,325	24,563
'99	2,134	18,558	148	3,476	88	4,398	2,370	26,432
'00	2,268	18,808	148	3,654	87	4,033	2,503	26,495
'01	2,209	19,263	146	4,087	82	3,929	2,437	27,279
'02	2,167	20,507	127	3,909	84	4,375	2,378	28,791
'03	2,088	23,631	126	3,478	86	4,204	2,300	31,313

나. 가락시장 점유율 추이

(단위 : %)

구분 \ 연도	'93	'94	'95	'96	'97	'98	'99	'00	'01	'02	'03
물량	68.1	58	56.9	55.8	49.2	46.4	45.2	44.3	41.3	39.8	38.0
금액	75.5	66.4	65.6	63.6	56.7	53.3	52.7	52.3	49.1	47.4	42.1

8. 상장경매실적

(단위 : 톤, %)

구분		청과	수산	축산	계
'03년	거래물량	1,887,726	119,104	86,064	2,092,894
	경매량	1,786,672	111,603	86,064	1,984,339
	경매율	94.6	93.7	100.0	94.8

9. 도매시장종사자 및 상인 변동현황

(단위 : 명)

연도 법인 및 상인별		'96	'97	'98	'99	'00	'01	'02	'03
		계	4,342 (75)	4,444 (220)	4,283 (288)	4,280 (309)	4,011 (369)	4,181 (422)	4,021 (475)
계	청과	3,202	3,315	3,180	3,160	2,898	3,067	2,933	2,911
	수산	897	893	869	882	882	883	861	884
	축산	243	235	234	238	231	231	227	252
도매시장 법인 및 공판장	계	10	10	10	10	10	10	10	10
	청과	6	6	6	6	6	6	6	6
	수산	3	3	3	3	3	3	3	3
	축산	1	1	1	1	1	1	1	1
	계	2,111 (75)	2,231 (220)	2,145 (288)	2,130 (309)	1,905 (369)	2,121 (422)	1,988 (475)	2,008 (559)
	청과	1,655 (61)	1,780 (164)	1,698 (193)	1,683 (204)	1,461 (239)	1,673 (263)	1,563 (305)	1,558 (367)
중도매인	수산	406 (14)	404 (56)	401 (95)	402 (105)	400 (120)	399 (141)	377 (146)	399 (163)
	축산	50	47	46	45	44 (10)	49 (18)	48 (24)	51 (29)
	계	145	153	137	153	150	148	143	155
매매 참가인	청과	116	131	114	129	130	131	127	140
	수산	13	9	11	7	7	9	10	10
	축산	16	13	12	17	13	8	6	5
직관상인	계	2,076	2,050	1,991	1,987	1,946	1,902	1,880	1,874
	청과	1,425	1,398	1,362	1,342	1,301	1,257	1,237	1,207
	수산	475	477	454	470	492	472	471	472
	축산	176	175	175	175	173	173	172	195

주) ()내서는 중도매법인 수

10. 시장사용료 징수현황

(단위 : 백만원)

연도 도매법인별		'96	'97	'98	'99	'00	'01	'02	'03
		합 계	11,058	11,313	11,090	10,780	10,958	9,552	11,592
청과	소 계	8,693	9,064	7,355	6,683	6,862	7,062	7,621	8,908
	서울청과	1,530	1,592	1,194	1,054	1,041	1,094	1,175	1,305
	농협(공)	1,204	1,233	982	851	832	877	924	1,014
	중앙청과	1,691	1,772	1,372	1,199	1,177	1,220	1,308	1,448
	동화청과	1,641	1,695	1,351	1,189	1,170	1,180	1,237	1,444
	한국청과	1,662	1,744	1,392	1,203	1,179	1,185	1,249	1,488
	대아청과	721	733	654	559	566	487	672	980
	기 타	244	295	410	628	897	1,019	1,056	1,229
수산	소 계	1,978	1,890	1,792	1,738	1,827	2,040	1,954	1,683
	강동수산	862	825	790	755	782	809	770	687
	수협(공)	351	364	332	333	350	363	353	323
	서울건해	743	668	642	610	646	718	684	553
	기 타	22	33	28	40	49	150	147	120
축산	축협(공)	-	-	1,641	2,199	2,017	1,964	2,017	2,102

주) 기타는 비상장거래품목에 대한 징수실적임

11. 하역노조 현황

(단위 : 명)

소 속	조 합 명	분 회 명	분 회 장	조합원수	연락처	
계	5개 노동조합	-	-	1,734	-	
전국항운 노동조합	소 계	-	-	1,356	-	
	서울·경기항운 노동조합	위 원 장	허 상	606	407-8566 F) 430-8345	
		한국청과분회	제 국 삼	279	407-2454	
		농협과일분회	김 연 석	119	407-3575	
		농협채소분회	황 의 상	100	404-3210	
		대아청과분회	허 욱	108	409-3590	
	서울가락항운 노동조합	위 원 장	이 공 신	585	407-4150 F) 430-0093	
		중앙청과과일분회	신 영 구	143	407-0434	
		중앙청과채소분회	서 진 석	130	407-6760	
		동화청과분회	조 병 직	312	407-2120	
	서울종합수산 노동조합	위 원 장	이 우 신	165	407-1955	
	전국연합 노동조합	소 계	-	-	378	-
		서울청과 노동조합	위 원 장	박 기 선	287	407-1620
			서울청과과일분회	이 근 중	166	448-1810
서울청과채소분회			표 막 동	121	448-2775	
서울건해산물 노동조합		위 원 장	장 기 섭	91	431-2027	

12. 수입 농수산물 거래현황

(단위 : 톤, 백만원, %)

구 분	거 래 물 량			거 래 금 액		
	총거래 물 량	수 입 산 거래물량	점유율	총거래 금 액	수 입 산 거래금액	점유율
계	2,299,689	101,948	4.4	3,131,344	186,142	5.9
청 과	2,087,940	71,247	3.4	2,363,145	106,038	4.5
수 산	125,685	30,576	24.3	347,838	79,228	22.8
축 산	86,064	125	0.1	420,361	876	0.2

2	부산시 엄궁동 농산물도매시장 (www.eomgung-market.busan.kr)
---	--

1. 시장개요

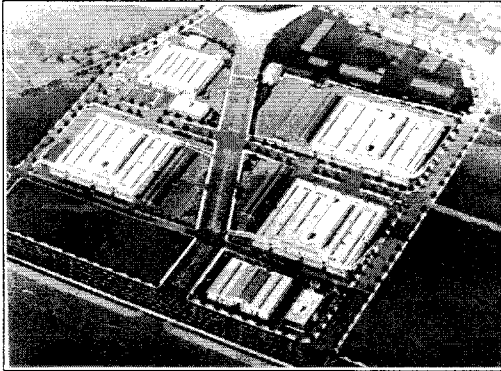

- 위 치 : 사상구 엄궁동 650
- 개 장 일 : '93. 12. 21
- 사업기간 : '90. 2~'93. 3
- 사 업 비 : 571억원
(국고 125, 지방비 446)
- 연 락 처 : 전 화 (051) 325-2531
FAX (051) 310-8280

2. 주요시설규모

(단위 : m²)

부 지	건 물	법 인 사 무 실	경매장	중도매인		저 온 저장고	주차장
				점포	사무실		
155,788	91,805	3,117	35,943	24,496 (436)	707 (390)	1,463 (6)	16,896 (1,638)

주) ()내서는 개수이며, 주차장의 ()는 동시주차 가능대수임

3. 유통종사자 현황

- 도매시장법인 현황

(단위 : 백만원)

법인명	대표자	지정기간	자본금	연 락 처
부산청과	김대영	'03.12.4~'06.12.3	3,000	(051) 320-5187
항도청과	정병은	'03.12.4~'06.12.3	3,000	(051) 317-6612
농협부산(공)	김진환	-	-	(051) 314-4989

- 거래관계자 현황

(단위 : 명)

중도매인	경매사	매매참가인	산지유통인	직판(관련)상인	하역인
446(1)	29	1	229	284	138

4. 품목별 경매시간

시 간	주요 품목류	장 소	비 고
01:00	서류, 일반채소, 양념류 등	채소경매장	
03:00	과실류	과실경매장	

5. 매매형태별 운영현황

(단위 : 톤, 백만원)

구 분	지정기간	지 정 품목수	주요 지정품목	'03 거래실적	
				물 량	금 액
비상장거래품목	'03.1.1~'03.12.31	18	무, 배추, 건고추 등	96,576	58,210
정가/수의매매품목	-	52	바나나,파인애플,오렌지, 상추	11,402	11,753
선취거래품목	-	6	시금치, 부추, 상추, 썩갠, 깻잎	410	782

6. 법인별 거래실적

(단위 : 톤, 백만원)

법인명	'03 거래실적		연간거래일수	일 평 균	
	물 량	금 액		거래물량	거래금액
계	345,129	311,648	-	1121	1011
부산청과	86,289	90,046	308(일)	280	292
항도청과	75,465	62,252	308(일)	245	202
농협부산(공)	86,799	101,140	308(일)	282	328
비상장	96,576	58,210	308(일)	314	189

7. 연도별 거래실적

(단위 : 톤, 백만원)

연도	청 과		수 산		축 산		합 계	
	물 량	금 액	물 량	금 액	물 량	금 액	물 량	금 액
'94	267,580	174,719	-	-	-	-	267,580	174,719
'95	352,144	207,911	-	-	-	-	352,144	207,911
'96	354,589	243,030	-	-	-	-	354,589	243,030
'97	374,189	260,997	-	-	-	-	374,189	260,997
'98	363,424	247,137	-	-	-	-	363,424	247,137
'99	372,784	277,568	-	-	-	-	372,784	277,568
'00	413,505	287,972	-	-	-	-	413,505	287,972
'01	380,074	277,977	-	-	-	-	380,074	277,977
'02	358,502	295,628	-	-	-	-	358,502	295,628
'03	345,129	311,648	-	-	-	-	345,129	311,648

3	부산시 반여동 농산물도매시장 (www.banyeo-market.busan.kr)
---	---

1. 시장전경

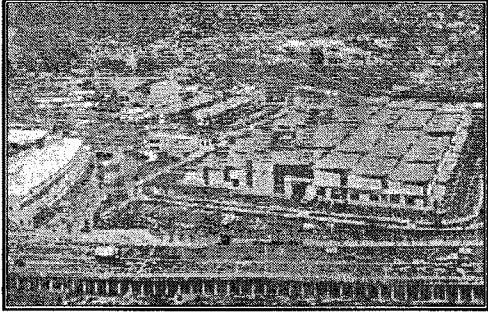

- 위 치 : 해운대구 반여1동 559
- 개 장 일 : '00. 12. 22
- 사업기간 : '94. 7. ~ '00. 11.
- 사 업 비 : 876억원
(국고 299, 지방비 577)
- 연 락 처 : 전 화(051) 550-8251
FAX(051) 550-8280

2. 주요시설규모

(단위 : m²)

부 지	건 물	법 인 사무실	경매장	중도매인		저 운 저장고	주차장
				점포	사무실		
151,942	74,109	2,691	18,396	8,569 (289)	922 (40)	2,908 (39)	19,436 (1,397)

주) ()내서는 개수이며, 주차장의 ()는 동시주차 가능대수임

3. 유통종사자 현황

- 도매시장법인 현황

(단위 : 백만원)

법인명	대표자	지정기간	자본금	연 락 처
동부청과	이장희	'00. 9. 1 ~ '05. 8. 31	3,000	(051) 666-5000
부산제일청과	주한상	'00.11.20 ~ '05. 11.19	3,000	(051) 666-2000
농협반여(공)	김진환	'00. 9.18 ~	-	(051) 666-1000

- 거래관계자 현황

(단위 : 명)

중도매인	경매사	매매참가인	산지유통인	직판(관련)상인	하역인
390(3)	21	5	16	74	75

주) ()내서는 중도매법인

4. 품목별 경매시간

시 간	주요 품목류	장 소	비 고
03:00	채소류	경매장	
04:00	과일류	경매장	

5. 매매형태별 운영현황

(단위 : 톤, 백만원)

구 분	지정기간	지 정 품목수	주요 지정품목	'03 거래실적	
				물 량	금 액
비상장거래품목	'03.01.01 ~ '03.12.31	20	무, 알타리무, 배추, 양배추 등	35,237	25,271
정기/수의매매품목	-	83	오렌지, 바나나, 등 수입과일류	11,396	16,504
선취거래품목	-	-	-	-	-

6. 법인별 거래실적

(단위 : 톤, 백만원)

법인명	'03 거래실적		연간거래일수	일 평 균	
	물 량	금 액		거래물량	거래금액
계	181,310	190,489		592	620
동부청과	43,752	47,647	307	143	155
부산제일청과	40,373	47,401	307	132	154
농협반여(공)	61,948	70,170	307	202	229
비상장	35,237	25,271	307	115	82

7. 연도별 거래실적

(단위 : 톤, 백만원)

연도	청 과		수 산		축 산		합 계	
	물 량	금 액	물 량	금 액	물 량	금 액	물 량	금 액
'02	172,171	162,672	-	-	-	-	172,171	162,672
'03	181,310	190,489	-	-	-	-	181,310	190,489

4	대구시 북부 농수산물도매시장 (http://market.daegu.go.kr)
---	---

1. 시장개요

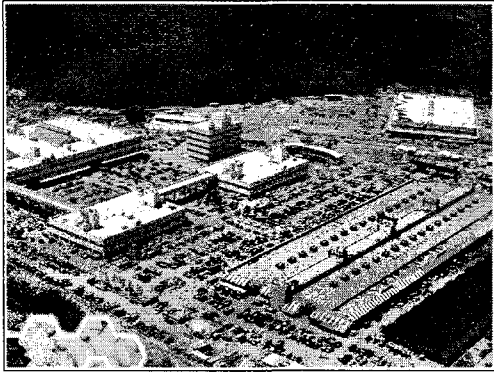

- 위 치 : 북구 매천동 527-3
- 개 장 일 : '88. 10. 7
- 사업기간 : '84~'88
- 사 업 비 : 664억원
(국고 40, 지방비 301, 기타 323)
- 연 락 처 : 전 화 (053) 312-8401
FAX (053) 429-3959

2. 주요 시설규모

(단위 : m²)

부 지	건 물	법 인 사무실	경매장	중도매인		저 온 저장고	주차장
				점포	사무실		
151,654	96,280	3,921	25,246	9,285 (376)	1,657 (67)	757 (5)	13,702 (841)

주) ()내서는 개수이며, 주차장의 ()는 동시주차 가능대수임

3. 유통종사자 현황

- 도매시장법인 현황

(단위 : 백만원)

법인명	대표자	지정기간	자본금	연 락 처
대구중앙청과	이용우	'03.5.15~'07. 5.14	2,000	(053) 312-9114
효성청과	김윤식	'02. 1.1~'04.12.31	2,000	(053) 311-3321
대양청과	박기형	'03.5.14~'03.12.31	2,700	(053) 311-1155
농협북대구(공)	김창남	-	-	(053) 312-8611
대구경북원예농협(공)	이달권	-	648	(053) 312-1792
대구수산	박기환	'03.5.14~03.12.31	1,000	(053) 311-8001
대구종합수산	유훈중	'03.5.14~03.12.31	720	(053) 313-1400

- 거래관계자 현황

(단위 : 명)

중도매인	경매사	매매참가인	산지유통인	직관(관련)상인	하역인
406(11)	55	6	189	152	137

주) ()내서는 중도매법인 수

4. 품목별 경매시간

부 류	시 간	주요 품목류	장 소
청 과	06:00 (3.1~추석전)	딸기, 수박, 참외, 토마토 포함한 과일류	농산A,B동 경매장
	07:00 (추석후~2월말)	딸기, 수박, 참외, 토마토 포함한 과일류	농산A,B동 경매장
	08:00	채소류 및 과채류 규격품, 서류	농산A,B동 경매장
	11:00~12:30	배추,무,양배추 등 채소류 비규격품	차상단위경매장
	15:00~17:00	배추,무,양배추 등 채소류 비규격품	차상단위경매장
	16:00	채소류 및 과채류 규격품, 버섯류	농산A,B동 경매장
수 산	04:30	선어류	수산동 경매장
	07:00	건어류	수산동 경매장

5. 매매형태별 운영현황

< 청 과 >

(단위 : 톤, 백만원)

구 분	지정기간	지 정 품목수	주요지정품목	'03 거래실적	
				물 량	금 액
비상장거래품목	'03.1.1~12.31	51	건가지,고구마순,고사리 냉이,고들빼기 등	16,224	16,846
정가/수의매매품목	-	50	건고추,고사리,고들배기, 고추잎,냉이 등	20,649	17,859
선취거래품목	-	15	갓,고구마순,깻잎,단배추, 마늘쫑,미나리,봄동,부추 등	-	-

< 수 산 >

(단위 : 톤, 백만원)

구 분	지정기간	지 정 품목수	주요지정품목	'03 거래실적	
				물 량	금 액
비상장품목	-	-	-	-	-
정가/수의매매품목	-	115	도다리,농어,광어 등	2,371	3,487
선취거래품목	-	-	-	-	-

6. 법인별 거래실적

(단위 : 톤, 백만원)

법인명	'03 거래실적		연간거래일수	일 평균	
	물 량	금 액		거래물량	거래금액
계	421,163	341,471		1,361	1,094
대구중앙청과	72,877	85,716	305	239	281
효성청과	60,943	50,231	307	199	164
대양청과	165,917	78,271	303	548	258
농협북대구(공)	55,201	60,930	360	153	169
대구경북원협(공)	39,106	27,695	307	127	90
비상장(청과)	16,224	16,846	261	62	65
대구수산	6,740	13,013	333	20	39
대구종합수산	4,155	8,769	315	13	28

7. 연도별 거래실적

(단위 : 톤, 백만원)

연도	청 과		수 산		축 산		합 계	
	물 량	금 액	물 량	금 액	물 량	금 액	물 량	금 액
'89	60,834	11,622	983	4,397	-	-	61,817	16,019
'90	94,708	19,432	699	3,179	-	-	95,407	22,611
'91	127,941	48,813	663	3,787	-	-	128,604	52,600
'92	221,572	57,662	994	4,640	-	-	222,566	62,302
'93	257,981	79,763	1,274	4,973	-	-	259,255	84,736
'94	294,073	138,701	1,109	5,124	-	-	295,182	143,825
'95	332,297	135,364	919	4,212	-	-	333,216	139,576
'96	306,973	160,359	3,470	6,997	-	-	310,443	167,356
'97	448,289	240,225	11,634	26,891	-	-	459,923	267,116
'98	419,306	257,261	10,540	23,783	-	-	429,846	281,044
'99	430,031	274,325	10,000	21,100	-	-	440,012	295,349
'00	451,439	266,918	10,870	21,498	-	-	462,309	288,416
'01	442,458	275,017	9,084	21,896	-	-	451,542	296,913
'02	438,126	295,493	9,286	21,318	-	-	447,412	316,811
'03	410,268	319,689	10,895	21,782	-	-	421,163	341,471

5	인천시 구월동 농산물도매시장 (http://guwol-market.inpia.net)
----------	---

1. 시장개요

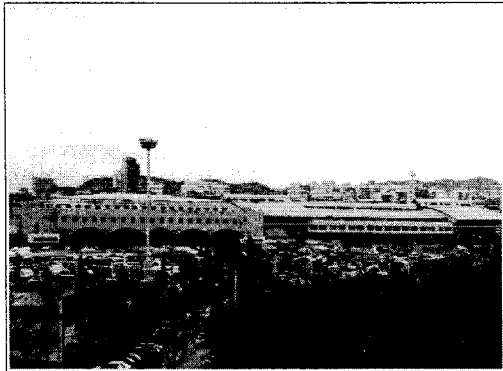

- 위 치 : 남동구 구월동 1446
- 개 장 일 : '94. 1. 11
- 사업기간 : '91~'93
- 사 업 비 : 367억원
(국고 75, 지방비 242)
- 연 락 처 : 전 화 (032) 426-8303~4
FAX (032) 426-8305

2. 주요시설규모

(단위 : m²)

부 지	건 물	법 인 사무실	경매장	중도매인		저 온 저장고	주차장
				점포	사무실		
60,810	43,382	2,027	13,632	-	2,635	935 (8)	12,878 (742)

주) ()내서는 개수이며, 주차장의 ()는 동시주차 가능대수임

3. 유통종사자 현황

- 도매시장법인 현황

(단위 : 백만원)

법인명	대표자	지정기간	자본금	연 락 처
대인농산	조태진	'04.1.11~'07.1.10	2,000	(032) 435-1112
인천농산물	임종환	'02.1.11~'07.1.10	1,500	(032) 421-3766
인천원협구월(공)	한익규	'04.1.11~'07.1.10	24,437	(032) 424-2201
덕풍청과	김영일	'03.1.11~'06.1.10	1,600	(032) 438-9380

- 거래관계자 현황

(단위 : 명)

중도매인	경매사	매매참가인	산지유통인	직판(관련)상인	하역인
351	44	10	130	-	98

4. 품목별 경매시간

시간	주요품목류	장 소	비 고
02:00	엽채류,근채류,양채류,산나물류,버섯류,서류,유지작물류,두채류,오이,호박,가지,고추 등	채소경매장	
04:00	사과,배,감,귤,밤,딸기,토마토,수박,참외,메론,다래,바나나,파인애플 등	과일경매장	

5. 매매형태별 운영현황

(단위 : 톤, 백만원)

구 분	지정기간	지정품목수	주요지정품목	'03 거래실적	
				물 량	금 액
비상장거래품목	-	-	-	-	-
정가/수의매매품목	-	19	두채류,절임류,두부,무침류,묵류 등	4,397	5,617
선취거래품목	-	-	-	-	-

6. 법인별 거래실적

(단위 : 톤, 백만원)

법인명	'03 거래실적		연간거래일수	일 평 균	
	물 량	금 액		거래물량	거래금액
계	229,800	216,170		746	702
대인농산	50,616	53,040	308	164	172
인천농산물	82,514	69,061	308	268	224
인천원협구월(공)	44,951	45,772	308	146	149
덕풍청과	51,719	48,297	308	168	157

7. 연도별 거래실적

(단위 : 톤, 백만원)

연도	청 과		수 산		축 산		합 계	
	물 량	금 액	물 량	금 액	물 량	금 액	물 량	금 액
'95	222,390	141,383	-	-	-	-	222,390	141,383
'96	243,480	177,449	-	-	-	-	243,480	177,449
'97	266,323	203,553	-	-	-	-	266,323	203,553
'98	256,663	201,109	-	-	-	-	256,663	201,109
'99	270,659	210,283	-	-	-	-	270,659	210,283
'00	279,968	199,997	-	-	-	-	279,968	199,997
'01	264,062	197,205	-	-	-	-	264,062	197,205
'02	248,627	198,814	-	-	-	-	248,627	198,814
'03	229,800	216,170	-	-	-	-	229,800	216,170

6	인천시 삼산동 농산물도매시장 (http://samsan-market.inpia.net)
---	--

1. 시장개요

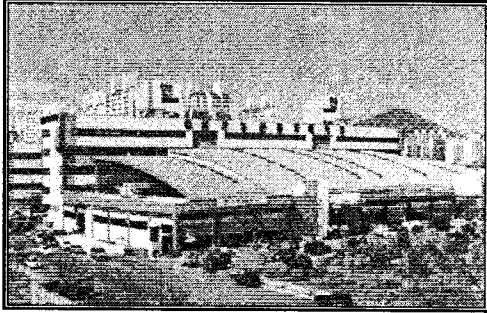

- 위 치 : 부평구 삼산동 7-1
- 개 장 일 : '01. 5. 9
- 사업기간 : '95~'00
- 사 업 비 : 809억원
(국고 314, 지방비 495)
- 연 락 처 : 전 화 (032) 288-0800
FAX (032) 288-0804

2. 주요시설규모

(단위 : m²)

부 지	건 물	법 인 사무실	경매장	중도매인(개)		저 온 저장고	주차장
				점포	사무실		
107,912	56,097	1,102	15,691	-	2,491 (10)	630 (6)	43,537 (1,321)

주) ()내서는 개수이며, 주차장의 ()는 동시주차 가능대수임

3. 유통종사자 현황

- 도매시장법인 현황

(단위 : 백만원)

법인명	대표자	지정기간	자본금	연 락 처
부평농산	조남홍	'01.5.9 ~ '04.5.8	2,200	(032) 521-2345
경인농산	이윤용	'01.5.9 ~ '04.5.8	3,097	(032) 507-6800
인천원협삼산(공)	천계준	'01.5.9 ~ '04.5.8	-	(032) 508-5611

- 거래관계자 현황

(단위 : 명)

중도매인	경매사	매매참가인	산지유통인	직판(관련)상인	하역인
287(1)	27	-	6	-	71

주) ()내서는 중도매법인 수

4. 품목별 경매시간

시간	주요 품목류	장 소	비 고
02:00	엽채류,근채류,서류,양채류 등	채소경매장	
04:00	사과,배,감귤,감,밤,다래 등	과일경매장	

5. 매매형태별 운영현황

(단위 : 톤, 백만원)

구 분	지정기간	지 정 품목수	주요지정품목	'03 거래실적	
				물 량	금 액
비상장거래품목	-	-	-	-	-
정가/수의매매품목	-	19	두채류,우영,연근,죽순,고들빼기 등	3,597	5,012
선취거래품목	-	-	-	-	-

6. 법인별 거래실적

(단위 : 톤, 백만원)

법인명	'03 거래실적		연간거래일수	일 평 균	
	물 량	금 액		거래물량	거래금액
계	187,038	166,122		606	538
부평농산	68,180	58,216	309	221	188
경인농산	70,707	61,668	309	229	200
인천원협삼산(공)	48,151	46,238	309	156	150

7. 연도별 거래실적

(단위 : 톤, 백만원)

연도	청 과		수 산		축 산		합 계	
	물 량	금 액	물 량	금 액	물 량	금 액	물 량	금 액
'02	175,126	140,767	-	-	-	-	175,126	140,767
'03	187,038	166,122	-	-	-	-	187,038	166,122

7	광주시 각화동 농산물도매시장 (http://gakhwa-market.gjcity.net)
---	---

1. 시장개요

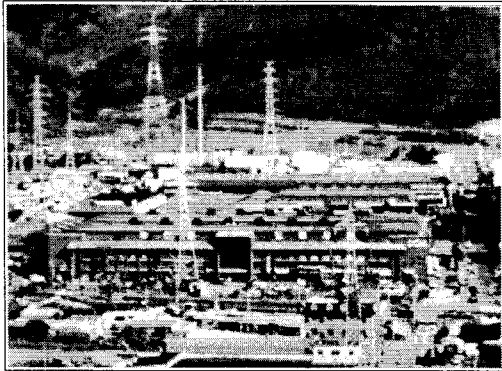

- 위 치 : 북구 각화동 437-3
- 개 장 일 : '91. 2. 27
- 사업기간 : '98. 10 ~ '91. 12
- 사 업 비 : 146억원
(국고 17, 지방비 129)
- 연 락 처 : 전 화 (062) 265-0031
FAX (062) 268-4443

2. 주요 시설규모

(단위 : m²)

부 지	건 물	법 인 사무실	경매장	중도매인		저 운 저장고	주차장
				점포	사무실		
56,206	35,329	1,598	25,956	3,084 (22)	2,291 (18)	4,000 (5)	5,170 (376)

주) ()내서는 개수이며, 주차장의 ()는 동시주차 가능대수임

3. 유통종사자 현황

- 도매시장법인 현황

(단위 : 백만원)

법인명	대표자	지정기간	자본금	연 락 처
광주청과	기세원	'01.2.27 ~ '06.2.26	501	062) 528-6100
중앙청과	정갑수	'01.2.27 ~ '06.2.26	1,040	062) 528-6311
호남청과	고인수	'01.2.27 ~ '06.2.26	1,599	062) 263-0401
광주원협(공)	박종재	-	11,484	062) 250-7000

- 거래관계자 현황

(단위 : 명)

중도매인	경매사	매매참가인	산지유통인	직관(관련)상인	하역인
471(6)	33	15	801	-	151

주) ()내서는 중도매법인 수

4. 품목별 경매시간

시 간	주요 품목류	장 소	비 고
04:00 13:00	채소류	채소경매장	
07:00	청과류	청과경매장	

5. 매매형태별 운영현황

(단위 : 톤, 백만원)

구 분	지정기간	지 정 품목수	주요 지정품목	'03 거래실적	
				물 량	금 액
비상장거래품목	-	-	-	-	-
정가/수의매매품목	-	40	상추,시금치,부추,깻잎,썩갓	9,006	9,493
선취거래품목	-	-	-	-	-

6. 법인별 거래실적

(단위 : 톤, 백만원)

법인명	'03 거래실적		연간거래일수	일 평 균	
	물 량	금 액		거래물량	거래금액
계	316,404	325,470		1,024	1,053
광주청과	78,358	79,520	309	254	257
중앙청과	76,963	79,051	309	249	256
호남청과	51,616	51,866	309	167	168
광주원협(공)	109,467	115,033	309	354	372

7. 연도별 거래실적

(단위 : 톤, 백만원)

연도	청 과		수 산		축 산		합 계	
	물 량	금 액	물 량	금 액	물 량	금 액	물 량	금 액
'92	254,272	135,214	-	-	-	-	254,272	135,214
'93	270,671	156,974	-	-	-	-	270,671	156,974
'94	281,428	214,335	-	-	-	-	281,428	214,335
'95	319,126	224,954	-	-	-	-	319,126	224,954
'96	311,944	247,057	-	-	-	-	311,944	247,057
'97	310,786	254,593	-	-	-	-	310,786	254,593
'98	316,479	251,563	-	-	-	-	316,479	251,563
'99	336,460	276,737	-	-	-	-	336,460	276,737
'00	353,752	268,266	-	-	-	-	353,752	268,266
'01	344,964	279,968	-	-	-	-	344,964	279,968
'02	328,767	302,987	-	-	-	-	328,767	302,987
'03	316,404	325,470	-	-	-	-	316,404	325,470

8	대전시 오정동 농수산물도매시장 (www.metro.daejeon.kr/bizagency/ojeongmarket)
---	--

1. 시장개요

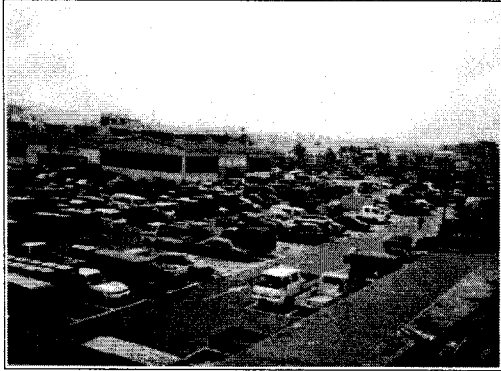

- 위 치 : 대덕구 오정동 705
- 개 장 일 : '87. 11. 2
- 사업기간 : '84. 7~'87. 6
- 사 업 비 : 146억원
(국고 10, 지방비 136)
- 연 락 처 : 전 화(042) 622-3387
FAX(042) 628-3051

2. 주요시설규모

(단위 : m²)

부 지	건 물	법 인 사무실	경매장	중도매인		저 온 저장고	주차장
				점포	사무실		
74,022	26,018	4,025	19,499	-	345	-	11,520 (806)

주) ()내서는 개수이며, 주차장의 ()는 동시주차 가능대수임

3. 유통종사자 현황

- 도매시장법인 현황

(단위 : 백만원)

법인명	대표자	지정기간	자본금	연 락 처
농협대전(공)	권주년	-	-	042) 624-7781
대전청과	송우영	'03.7.1~'06.6.30	1,950	042) 622-7754
대전수산	박창경	'03.7.1~'06.6.30	1,500	042) 622-7743
한밭건해산물	전일상	'03.7.1~'06.6.30	200	042) 634-5222

- 거래관계자 현황

(단위 : 명)

중도매인	경매사	매매참가인	산지유통인	직판(관련)상인	하역인
370	29	-	1,092	-	86

4. 품목별 경매시간

부 류	시 간	주요 품목류	장 소
청 과	02:00	버섯,오이,호박,상추,시금치	채소경매장
	02:30	감자,고구마,당근	"
	04:30	양파,배추	"
	05:30	사과,배,딸기,수박 등 과실 및 과채류	과일경매장
수 산	04:00	선어류,패류,활어류 : 수시경매	수산경매장
	07:00	건어류	건해산물경매장

5. 매매형태별 운영현황

< 청 과 >

(단위 : 톤, 백만원)

구 분	지정기간	지 정 품목수	주요 지정품목	'03거래실적	
				물 량	금 액
비상장거래품목	-	-	-	-	-
정가/수의매매품목	-	180	건고추,고사리,고들빼기 등	6,283	7,790
선취거래품목	-	-	-	-	-

< 수 산 >

(단위 : 톤, 백만원)

구 분	지정기간	지 정 품목수	주요 지정품목	'03 거래실적	
				물 량	금 액
비상장거래품목	-	-	-	-	-
정가/수의매매품목	-	99	활어, 어패류, 젓갈 등	1,179	1,945
선취거래품목	-	-	-	-	-

6. 법인별 거래실적

(단위 : 톤, 백만원)

법인명	'03 거래실적		연간거래일수	일 평균	
	물 량	금 액		거래물량	거래금액
계	205,716	195,244		666	631
농협대전(공)	118,696	113,955	309	384	369
대전청과	80,196	66,263	309	260	214
대전수산	6,410	12,814	309	21	41
한밭건해	414	2,212	309	1	7

7. 연도별 거래실적

(단위 : 톤, 백만원)

연도	청 과		수 산		축 산		합 계	
	물 량	금 액	물 량	금 액	물 량	금 액	물 량	금 액
'88	82,236	24,804	15,839	9,454	-	-	98,075	34,258
'89	96,650	29,262	17,166	12,037	-	-	113,816	41,299
'90	88,815	37,223	15,632	12,712	-	-	104,447	49,935
'91	133,559	66,962	13,426	13,321	-	-	146,985	80,283
'92	209,968	93,450	17,207	15,617	-	-	227,175	109,067
'93	221,758	97,646	16,947	18,566	-	-	238,705	116,212
'94	230,225	136,360	14,795	19,939	-	-	245,020	156,299
'95	240,506	132,115	13,700	21,039	-	-	254,206	153,154
'96	251,481	155,238	13,837	21,664	-	-	265,318	176,902
'97	272,008	171,361	12,958	19,517	-	-	284,966	190,878
'98	249,486	167,261	11,598	19,357	-	-	262,084	186,618
'99	262,322	180,624	8,671	16,966	-	-	270,993	197,590
'00	262,832	175,995	7,462	14,949	-	-	270,294	190,944
'01	232,519	165,128	6,660	13,726	-	-	239,179	178,854
'02	210,643	157,560	5,805	12,125	-	-	216,448	169,685
'03	198,892	180,218	6,824	15,026	-	-	205,716	195,244

9	대전시 노은동 농수산물도매시장 (www.metro.daejeon.kr/bizagency/neounmarket)
----------	---

1. 시장개요

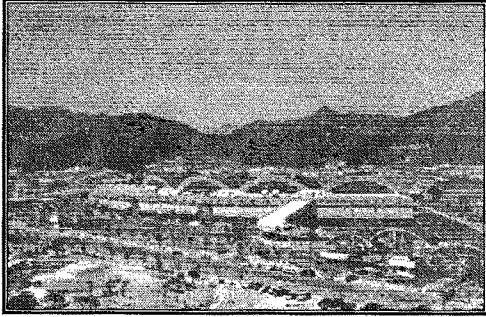

- 위 치 : 유성구 노은동 566
- 개 장 일 : '01. 7. 20
- 사업기간 : '95. 9~'01. 4
- 사 업 비 : 945억원
(국고 379, 지방비 566)
- 연 락 처 : 전 화(042) 477-6101
FAX(042) 477-6105

2. 주요시설규모

(단위 : m')

부 지	건 물	법 인 사무실	경매장	중도매인		저 온 저장고	주차장
				점포	사무실		
112,282	45,507	2,009	15,797	5,005 (220)	273 (21)	1,468 (18)	4,611 (1,399)

주) ()내서는 개수이며, 주차장의 ()는 동시주차 가능대수임

3. 유통종사자 현황

- 도매시장법인 현황

(단위 : 백만원)

법인명	대표자	지정기간	자본금	연 락 처
대전중앙청과	송성철	'01.7.16~'04.7.15	3,000	042) 477-6665
대전원협(공)	김의영	'01.7.16~'04.7.15	10,415	042) 476-5200

- 거래관계자 현황

(단위 : 명)

중도매인	경매사	매매참가인	산지유통인	직관(관련)상인	하역인
210	17	-	8	-	49

4. 품목별 경매시간

부류	시 간	주요 품목류	장 소
청과	01:30	채소류	트럭판매동
	05:00	과일류	청과물동

5. 매매형태별 운영현황

(단위 : 톤, 백만원)

구 분	지정기간	지정품목수	주요 지정품목	'03 거래실적	
				물 량	금 액
비상장거래품목	-	-	-	-	-
정가·수의매매	-	116	시금치,참나물,적상추,취나물 등	5,830	8,988
선취거래품목	-	-	-	-	-

6. 법인별 일일평균 거래실적

(단위 : 톤, 백만원)

법인명	'03 거래실적		연간거래일수	일 평 균	
	물 량	금 액		거래물량	거래금액
계	118,855	99,815		384	315
중앙청과	88,201	69,679	309	285	226
대전원협(공)	30,654	30,136	309	99	98

7. 연도별 거래실적

(단위 : 톤, 백만원)

연도	청 과		수 산		축 산		합 계	
	물 량	금 액	물 량	금 액	물 량	금 액	물 량	금 액
'02	114,496	83,004	-	-	-	-	114,496	83,004
'03	118,855	99,815	-	-	-	-	118,855	99,815

10	울산시 농수산물도매시장 (http://ulsanmarket.or.kr)
-----------	--

1. 시장개요

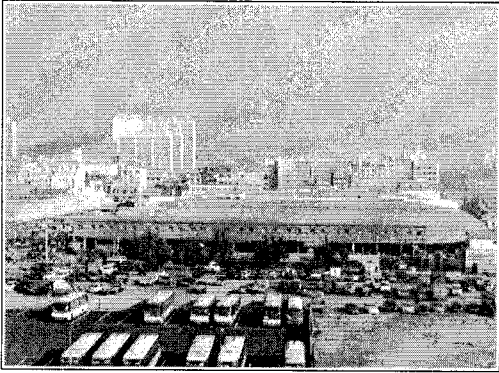

- 위 치 : 남구 삼산동 904-10
- 개 장 일 : '90. 3. 20
- 사업기간 : '88. 12 ~ '90. 2
- 사 업 비 : 71억원
(국고 27, 지방비 44)
- 연 락 처 : 전 화(052) 267-7220~1
FAX(052) 229-6049

2. 주요 시설규모

(단위 : m²)

부 지	건 물	법 인 사무실	경매장	중도매인		저 온 저장고	주차장
				점포	사무실		
41,011	25,108	1,561	13,380	655 (29)	1,768 (171)	79	4,158 (277)

주) ()내서는 개수이며, 주차장의 ()는 동시주차 가능대수임

3. 유통종사자 현황

- 도매시장법인 현황

(단위 : 백만원)

법인명	대표자	지정기간	자본금	연 락 처
울산원협(공)	유병평	'00.7.18~'05.7.17	-	052) 267-5260
울산중앙청과	황세열	'00.7.18~'05.7.17	600	052) 267-4480
울산수협(공)	황윤욱	'00.7.18~'05.7.17	-	052) 267-3073
울산중앙수산	최해득	'00.7.18~'05.7.17	226	052) 267-9072
울산건해산물	김석재	'00.7.18~'05.7.17	200	052) 267-9067

- 거래관계자 현황

(단위 : 명)

중도매인	경매사	매매참가인	산지유통인	직판(관련)상인	하역인
199	20	-	164	130	48

4. 품목별 경매시간

부류	시 간	주요품목류	장 소	비고
청과	05:00-10:00	채소류(배추, 무, 양파 등)	채소경매장	
	06:00-12:00	과일류(사과, 배, 감, 밀감 등)	과일경매장	
수산	05:00-12:00	선어류(가자미, 문어, 잡어 등)	수산경매장	
	04:40-12:00	냉동어류(명태, 고등어 등)	수산경매장	
	08:00-12:00	건해산물(건멸치,마른미역 등)	건해산물경매장	

5. 매매형태별 운영현황

(단위 : 톤, 백만원)

구 분	지정기간	지정품목수	주요 지정품목	'03 거래실적	
				물 량	금 액
비상장거래품목	-	-	수산물	100	786
정가·수의매매	-	140	수입과일 및 해산물	2,095	3,442
선취거래품목	-	-	-	-	-

6. 법인별 거래실적

(단위 : 톤, 백만원)

법인명	'03 거래실적		연간거래일수	일 평 균	
	물 량	금 액		거래물량	거래금액
계	94,014	91,941		304	291
울산배원협(공)	35,579	32,722	308	116	106
울산중앙청과	51,198	37,636	308	166	122
울산수협(공)	3,184	7,742	335	10	23
울산중앙수산	3,195	9,371	333	10	28
울산건해산물	758	3,684	308	2	12

7. 연도별 거래실적

(단위 : 톤, 백만원)

연도	청 과		수 산		축 산		합 계	
	물 량	금 액	물 량	금 액	물 량	금 액	물 량	금 액
'91	38,822	23,812	10,368	16,722	-	-	49,190	40,534
'92	49,696	30,504	11,516	18,776	-	-	61,212	49,280
'93	57,566	33,640	13,339	20,154	-	-	70,905	53,794
'94	69,898	55,149	12,146	18,760	-	-	82,044	73,909
'95	73,361	56,517	11,438	19,713	-	-	84,799	76,230
'96	75,445	65,652	17,081	20,839	-	-	92,526	86,491
'97	82,619	70,909	12,648	22,261	-	-	95,267	93,170
'98	83,543	67,029	10,416	20,199	-	-	93,959	87,228
'99	90,995	69,068	10,384	20,142	-	-	101,379	89,210
'00	100,790	66,716	8,975	20,637	-	-	109,765	87,353
'01	97,987	65,891	6,827	19,269	-	-	104,814	85,160
'02	94,207	67,026	6,748	20,959	-	-	100,955	87,985
'03	86,777	70,358	7,237	21,583	-	-	94,014	91,941

11	수원시 농수산물도매시장 (http://agrfish.suwon.ne.kr)
----	---

1. 시장개요



- 위 치 : 경기도 수원시
 권선구 권선동 1229
- 개 장 일 : '93. 2. 27
- 사업기간 : '85~'92
- 사 업 비 : 197억원
(국고 23, 지방비 174)
- 연 락 처 : 전 화(031) 228-2711~2
 FAX(031) 228-3740

2. 주요 시설규모

(단위 : m²)

부 지	건 물	법 인 사무실	경매장	중도매인		저 온 저장고	주차장
				점포	사무실		
56,926	21,221	2,300	17,705	1,786 (202)	-	66 (3)	6,374 (545)

주) ()내서는 개수이며, 주차장의 ()는 동시주차 가능대수임

3. 유통종사자 현황

- 도매시장법인 현황

(단위 : 백만원)

법인명	대표자	지정기간	자본금	연 락 처
경기청과	이준완	'03.2.28~'08.2.27	300	031) 236-3700
수원청과	이년웅	'03.2.28~'08.2.27	440	031) 232-2253
수원원협(공)	이덕수	'03.2.28~'08.2.27	2,786	031) 233-9772
수원수산	송유일	'03.2.28~'05.2.27	100	031) 235-3931
남부수협(공)	박학순	'03.2.28~'08.2.27	7,126	031) 234-3444

- 거래관계자 현황

(단위 : 명)

중도매인	경매사	매매참가인	산지유통인	직관(관련)상인	하역인
206	22	4	63	-	85

4. 품목별 경매시간

부류	시 간	주요 품목류	장 소	비고
청과	03:00	채소	채소경매장	
	05:00	과일	과일경매장	
수산	04:00~08:00	선어,냉동 등	수산동경매장	

5. 매매형태별 운영현황

< 청 과 >

(단위 : 톤, 백만원)

구 분	지정기간	지정품목수	주요지정품목	'03 거래실적	
				물 량	금 액
비상장거래품목	-	-	-	-	-
정가/수의매매품목	-	43	도라지,간마늘,수입과일 등	3,085	5,948
선취거래품목	-	-	-	-	-

< 수 산 >

(단위 : 톤, 백만원)

구 분	지정기간	지정품목수	주요지정품목	'03 거래실적	
				물 량	금 액
비상장거래품목	-	-	-	-	-
정가/수의매매품목	-	10	활어류 등	1,701	3,983
선취거래품목	-	-	-	-	-

6. 법인별 거래실적

(단위 : 톤, 백만원)

법인명	'03 거래실적		연간거래일수	일 평균	
	물 량	금 액		거래물량	거래금액
계	115,697	132,802		345	395
경기청과	44,036	48,351	335	131	144
수원청과	35,834	40,357	335	107	120
수원원협(공)	31,713	35,098	335	95	105
수원수산	1,306	3,486	335	4	10
남부수협(공)	2,808	5,510	335	8	16

7. 연도별 거래실적

(단위 : 톤, 백만원)

연도	청 과		수 산		축 산		합 계	
	물 량	금 액	물 량	금 액	물 량	금 액	물 량	금 액
'94	86,001	77,145	11,310	18,542	-	-	97,311	95,687
'95	100,255	83,108	10,458	19,152	-	-	110,713	102,260
'96	109,765	97,600	12,456	22,727	-	-	122,221	120,327
'97	118,689	107,255	10,818	22,874	-	-	129,507	130,129
'98	116,041	106,790	12,330	23,692	-	-	128,371	130,482
'99	123,241	114,806	13,145	24,050	-	-	136,386	138,856
'00	126,755	110,795	8,580	14,643	-	-	135,335	125,438
'01	128,808	112,365	7,047	13,300	-	-	135,855	125,665
'02	124,613	116,302	5,081	10,387	-	-	129,694	126,689
'03	111,583	123,806	4,114	8,996	-	-	115,697	132,802

12	구리시 농수산물도매시장 (www.kamaco.co.kr)
----	---

1. 시장개요

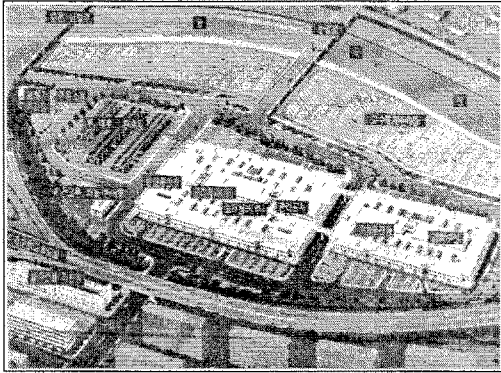

- 위 치 : 경기도 구리시
인창동 127
- 개 장 일 : '97. 6. 9
- 사업기간 : '91. 7~'96. 12
- 사 업 비 : 1,193억원
(국고 583, 지방비 573)
- 연 락 처 : 전 화(031) 560-5134
FAX(031) 555-0282

2. 주요 시설규모

(단위 : m²)

부 지	건 물	법 인 사무실	경매장	중도매인		저 온 저장고	주차장
				점포	사무실		
186,575	132,990	5,127	45,403	18,506 (495)	1,252 (52)	4,764 (20)	33,596 (2,986)

주) ()내서는 개수이며, 주차장의 ()는 동시주차 가능대수임

3. 유통종사자 현황

- 도매시장법인 현황

(단위 : 백만원)

법인명	대표자	지정기간	자본금	연 락 처
농협구리(공)	조성봉	'97.3.10 ~	-	031) 556-1600
구리청과	전두환	'03.6.10 ~ '06.6. 9	5,000	031) 556-2000
인터넷청과	이소범	'01.4.30 ~ '04.4.29	7,000	031) 550-5100
수협구리(공)	서경원	'97.3.10 ~	-	031) 557-7070
강북수산	김태명	'03.6.10 ~ '06.6. 9	4,050	031) 551-6000

- 거래관계자 현황

(단위 : 명)

중도매인	경매사	매매참가인	산지유통인	직판(관련)상인	하역인
507(477)	60	27	263	-	306

주) ()내서는 중도매법인 수

4. 품목별 경매시간

부류	시 간	주요 품목류	장 소
청과	02:00	포도, 봉숭아, 앵두 등	과실경매장
	09:00	사과, 배, 감귤, 일반과실 등	과실경매장
	19:00	상추, 썩갯, 양채류, 깻잎, 파, 시금치, 당근 등	채소경매장
	22:00	오이, 호박, 고추, 버섯, 감자, 고구마	채소경매장
	23:00	부추, 마늘, 양파, 미나리 등	채소경매장
수산	24:00	냉동선어류	수산경매장
	01:00	대중선어류	수산경매장
	03:00	건어물등	수산경매장

5. 매매형태별 운영현황

< 청 과 >

(단위 : 톤, 백만원)

구 분	지정기간	지 정 품목수	주요 지정품목	'03 거래실적	
				물 량	금 액
비상장거래품목	'03.1.1~'03.12.31	69	대추, 꽃감 등	9,492	15,394
정가/수의매매품목	"	104	바나나,오렌지,자몽 등	16,188	24,561
선취거래품목	-	-	-	-	-

< 수 산 >

(단위 : 톤, 백만원)

구 분	지정기간	지 정 품목수	주요 지정품목	'03 거래실적	
				물 량	금 액
비상장거래품목	'03.1.1~'03.12.31	7	조미오징어,봉지미역 등	427	1,421
정가/수의매매품목	-	49	생새우, 개불, 우렁 등	1,347	4,161
선취거래품목	-	-	-	-	-

6. 법인별 거래실적

(단위 : 톤, 백만원)

법인명	'03 거래실적		연간거래일수	일 평균	
	물 량	금 액		거래물량	거래금액
계	339,444	436,406		1,109	1,381
농협구리(공)	81,597	83,394	306	267	273
구리청과	108,556	117,521	306	355	384
인터넷청과	80,596	76,797	306	263	251
비상장(청과)	9,492	17,626	306	31	58
수협구리(공)	34,600	67,941	306	113	222
강북수산	24,176	57,437	306	79	188
비상장(수산)	427	1,421	306	1	5

7. 연도별 거래실적

(단위 : 톤, 백만원)

연도	청 과		수 산		축 산		합 계	
	물 량	금 액	물 량	금 액	물 량	금 액	물 량	금 액
'98	208,611	184,181	69,988	91,081	-	-	278,599	275,262
'99	232,392	207,014	64,284	98,854	-	-	296,676	305,868
'00	251,512	204,792	71,013	144,383	-	-	322,524	319,175
'01	282,828	242,126	69,346	129,267	-	-	352,174	371,393
'02	307,361	295,338	64,074	125,378	-	-	371,435	420,716
'03	280,241	309,607	59,203	126,799	-	-	339,444	436,406

13	안양시 농수산물도매시장 (http://anyang.nongsu.com)
----	---

1. 시장개요

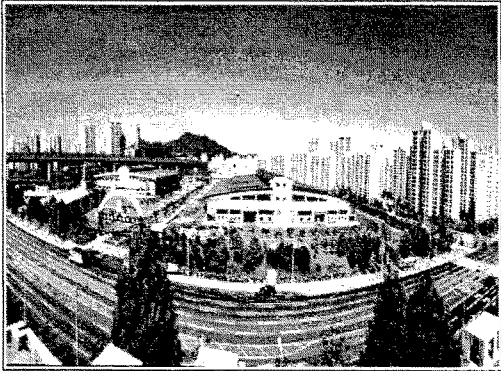

- 위 치 : 경기도 안양시 동안구
 평촌동 934-1
- 개 장 일 : '97. 7. 6
- 사업기간 : '92~'97
- 사 업 비 : 742억원
 (국고 371, 지방비 371)
- 연 락 처 : 전 화(031) 389-2632
 FAX(031) 389-2859

2. 주요시설규모

(단위 : m²)

부 지	건 물	법 인 사무실	경매장	중도매인		저 온 저장고	주차장
				점포	사무실		
84,939	65,392	1,919	19,627	1,257 (50)	2,478 (124)	374 (2)	26,789 (1,363)

주) ()내서는 개수이며, 주차장의 ()는 동시주차 가능대수임

3. 유통종사자 현황

- 도매시장법인 현황

(단위 : 백만원)

법인명	대표자	지정기간	자본금	연 락 처
안양원협(공)	김문섭	'97.8.5~'06.8.4	4,000	031) 423-0422
태 원	이상건	'03.7.16~'06.7.15	3,000	031) 424-8686

- 거래관계자 현황

(단위 : 명)

중도매인	경매사	매매참가인	산지유통인	직관(관련)상인	하역인
193(57)	16	4	176	215	56

주) ()내서는 중도매법인 수

4. 품목별 경매시간

부류	시 간	주요 품목류	장 소
청과	24:00	차상(무,배추 등)	채소동
	02:00	채소부류	청과동
	04:30	과실류, 과일과채류	청과동
	05:00	구근류(고구마,감자,양파 등)	청과동

5. 매매형태별 운영현황

(단위 : 톤, 백만원)

구 분	지정기간	지정품목수	주요 지정품목	'03 거래실적	
				물 량	금 액
비상장거래품목	'00.8.16~산발법인 지정시까지	수산물 전품목	선어,건어,패류,젓갈,활어	16,250	42,902
정가/수의매매품목	-	128	아몬드,야자,건포도,우영,산딸기,나물류 등	5,852	52,010
선취거래품목	-	-	-	-	-

6. 법인별 거래실적

(단위 : 톤, 백만원)

법인명	'03 거래실적		연간거래일수	일 평 균	
	물 량	금 액		거래물량	거래금액
계	99,877	135,315		325	439
안양원협(공)	46,460	50,737	308	151	165
태 원	37,167	41,676	308	121	135
비상장(수산)	16,250	42,902	308	53	139

7. 연도별 거래실적

(단위 : 톤, 백만원)

연도	청 과		수 산		축 산		합 계	
	물 량	금 액	물 량	금 액	물 량	금 액	물 량	금 액
'98	111,944	89,627	12,712	25,542	-	-	124,656	115,169
'99	100,221	84,719	11,604	27,622	-	-	111,825	112,341
'00	101,756	83,935	12,985	24,935	-	-	114,741	108,870
'01	96,929	86,983	13,724	32,819	-	-	110,653	119,802
'02	91,428	90,275	14,609	36,451	-	-	106,037	126,726
'03	83,627	92,413	16,250	42,902	-	-	99,877	135,315

14 안산시 농수산물도매시장

1. 시장개요



- 위 치 : 경기도 안산시 이동 528
- 개 장 일 : '98. 2. 27
- 사업기간 : '94. 2~'97. 10
- 사 업 비 : 234억원
(국고 37, 지방비 197)
- 연 락 처 : 전 화(031) 481-2772
FAX(031) 481-3634

2. 주요시설규모

(단위 : m²)

부 지	건 물	법 인 사무실	경매장	중도매인		저 온 저장고	주차장
				점포	사무실		
42,499	27,447	1,152	10,600	735 (49)	1,350 (90)	1,248 (2)	27,447 (759)

주) ()내서는 개수이며, 주차장의 ()는 동시주차 가능대수임

3. 유통종사자 현황

- 도매시장법인 현황

(단위 : 백만원)

법인명	대표자	지정기간	자본금	연 락 처
농협안산(공)	강석원	'03.1.24~'06.1.23	2,000	031) 416-0740
태영농산	박종율	'01.12.21~'04.12.20	2,000	031) 408-1123
안산수산	김경희	'03.11.1~'06.10.31	700	031) 418-8924

- 거래관계자 현황

(단위 : 명)

중도매인	경매사	매매참가인	산지유통인	직판(관련)상인	하역인
117(33)	11	-	101	-	55

주) ()내서는 중도매법인 수

4. 품목별 경매시간

부류	시 간	주요 품목류	장 소
청과	01:00	과일류	청과동
	05:00	무·채소	무·채소동
수산	05:00	전품목	수산경매장

5. 매매형태별 운영현황

< 청 과 >

(단위 : 톤, 백만원)

구 분	지정기간	지 정 품목수	주요 지정품목	'03 거래실적	
				물 량	금 액
비상장거래품목	-	-	-	-	-
정가/수의매매품목	-	14	도라지,더덕,우엉 등	1,095	2,463
선취거래품목	-	-	-	-	-

< 수 산 >

(단위 : 톤, 백만원)

구 분	지정기간	지 정 품목수	주요 지정품목	'03 거래실적	
				물 량	금 액
비상장거래품목	'03.1.1~'03.12.31	75	갈치,꽁치,광어 등	444	1,351
정가/수의매매품목	-	50	활어류,젓갈류 등	53	797
선취거래품목	-	-	-	-	-

6. 법인별 거래실적

(단위 : 톤, 백만원)

법인명	'03 거래실적		연간거래일수	일 평균	
	물 량	금 액		거래물량	거래금액
계	62,567	71,267		189	215
농협안산(공)	37,109	40,798	331	112	123
태영농산	21,788	23,030	331	66	70
안산수산	3,226	6,088	331	10	18
비상장(수산)	444	1,351	365	1	4

7. 연도별 거래실적

(단위 : 톤, 백만원)

연도	청 과		수 산		축 산		합 계	
	물 량	금 액	물 량	금 액	물 량	금 액	물 량	금 액
'98	33,150	30,006	8,614	16,343	-	-	41,764	46,349
'99	53,332	46,263	6,557	14,430	-	-	59,889	60,693
'00	58,224	48,768	4,687	9,173	-	-	62,911	57,941
'01	42,519	36,802	4,091	9,640	-	-	46,610	46,442
'02	64,125	60,149	3,844	7,583	-	-	67,969	67,732
'03	58,897	63,828	3,670	7,439	-	-	62,567	71,267

15 춘천시 농산물도매시장

1. 시장전경



- 위 치 : 춘천시 사농동 133-1
- 개 장 일 : '96. 9. 3
- 사업기간 : '94. 3 ~ '96. 9
- 사 업 비 : 110억원
(국고 47, 지방비 63)
- 연 락 처 : 전 화(033) 253-3891
FAX(033) 250-3542

2. 주요 시설규모

(단위 : m²)

부 지	건 물	법 인 사무실	경매장	중도매인		저 온 저장고	주차장
				점포	사무실		
31,150	7,489	432	1,667	1,440 (40)	-	180 (2)	4,196 (298)

주) ()내서는 개수이며, 주차장의 ()는 동시주차 가능대수임

3. 유통종사자 현황

- 도매시장법인 현황

(단위 : 백만원)

법인명	대표자	지정기간	자본금	연 락 처
춘천원협(공)	최우중	'01.11.10 ~ '04.11.9	-	033) 243-6101
중앙청과	김항림	'02.11.27 ~ '04.11.9	600	033) 242-7891

- 거래관계자 현황

(단위 : 명)

중도매인	경매사	매매참가인	산지유통인	직관(관련)상인	하역인
34(2)	4	18	11	8	10

주) ()내서는 중도매법인 수

4. 품목별 경매시간

시 간	주요 품목류	장 소	비 고
04:00 ~ 06:00	과일품목	경 매 장	
18:00 ~ 21:00	채 소 류	경 매 장	

5. 법인별 거래실적

(단위 : 톤, 백만원)

법인명	'03 거래실적		연간거래일수	일 평 균	
	물 량	금 액		거래물량	거래금액
계	15,945	15,760		49	49
춘천원협(공)	6,248	7,382	325	19	23
중앙청과	9,697	8,378	325	30	26

6. 연도별 거래실적

(단위 : 톤, 백만원)

연도	청 과		수 산		축 산		합 계	
	물 량	금 액	물 량	금 액	물 량	금 액	물 량	금 액
'97	17,526	20,848	-	-	-	-	17,526	20,848
'98	11,972	12,942	-	-	-	-	11,972	12,942
'99	12,945	14,031	-	-	-	-	12,945	14,031
'00	19,160	17,446	-	-	-	-	19,160	17,446
'01	18,774	18,046	-	-	-	-	18,774	18,046
'02	15,319	13,969	-	-	-	-	15,319	13,969
'03	15,945	15,760	-	-	-	-	15,945	15,760

16 강릉시 농산물도매시장

1. 시장전경

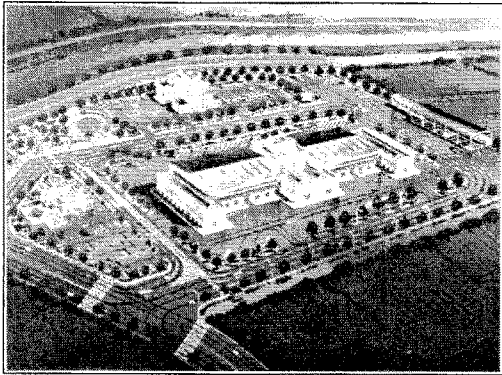

- 위 치 : 강릉시 유산동 160-1
- 개 장 일 : '99. 11. 24
- 사업기간 : '95 ~ '99
- 사 업 비 : 214억원
(국고 96, 지방비 118)
- 연 락 처 : 전 화(033) 646-4654
FAX(033) 646-4860

2. 주요시설규모

(단위 : m²)

부 지	건 물	법 인 사무실	경매장	중도매인		저 온 저장고	주차장
				점포	사무실		
65,825	15,992	255	4,312	1,567 (86)	-	986 (2)	1,189 (323)

주) ()내서는 개수이며, 주차장의 ()는 동시주차 가능대수임

3. 유통종사자 현황

- 도매시장법인 현황

(단위 : 백만원)

법인명	대표자	지정기간	자본금	연 락 처
강릉농산물도매시장	윤철준	'99. 9. 3~'09. 9. 2	2,000	033) 646-4654

- 거래관계자 현황

(단위 : 명)

중도매인	경매사	매매참가인	산지유통인	직판(관련)상인	하역인
36(1)	3	2	53	-	20

주) ()내서는 중도매법인 수

4. 품목별 경매시간

시 간	주요 품목류	장 소	비 고
20:00(11월~3월)	채소류	채소류경매장	-
21:00(4월~10월)			
05:00	과실류	과실류경매장	-

5. 매매형태별 운영현황

(단위 : 톤, 백만원)

구 분	지정기간	지정품목수	주요 지정품목	'03 거래실적	
				물 량	금 액
비상장거래품목	-	-	-	-	-
정가/수의매매품목	-	22	버찌,산딸기,머루 등	951	1,034
선취거래품목	-	12	수박,딸기,토마토 등	-	-

6. 법인별 일일평균 거래실적

(단위: 톤, 백만원)

법인명	'03 거래실적		연간거래일수	일 평 균	
	물 량	금 액		거래물량	거래금액
계	19,515	22,068		63	71
강릉농산물도매시장	19,515	22,068	311	63	71

7. 연도별 거래실적

(단위 : 톤, 백만원)

연도	청 과		수 산		축 산		합 계	
	물 량	금 액	물 량	금 액	물 량	금 액	물 량	금 액
'00	21,993	20,008	-	-	-	-	21,993	20,008
'01	19,668	20,693	-	-	-	-	19,668	20,693
'02	20,555	21,683	-	-	-	-	20,555	21,683
'03	19,515	22,068	-	-	-	-	19,515	22,068

17 원주시 농산물도매시장

1. 시장전경



- 위 치 : 원주시 단계동 592
- 개 장 일 : '01. 4. 4
- 사업기간 : '97~'00
- 사 업 비 : 215억원
(국고 120, 지방비 95)
- 연 락 처 : 전 화(033) 741-2581~2
FAX(033) 741-2784

2. 주요시설규모

(단위 : m²)

부 지	건 물	법 인 사무실	경매장	중도매인		저 온 저장고	주차장
				점포	사무실		
44,880	13,994	1,230	5,695	1,725 (94)	-	151 (4)	1,221 (379)

주) ()내서는 개수이며, 주차장의 ()는 동시주차 가능대수임

3. 유통종사자 현황

- 도매시장법인 현황

(단위 : 백만원)

법인명	대표자	지정기간	자본금	연 락 처
원주원협(공)	이수원	'04.1.30 ~ '07.1.29	-	033) 746-5757
합동청과	서옥수	'04.1.30 ~ '07.1.29	720	033) 742-2325

- 거래관계자 현황

(단위 : 명)

중도매인	경매사	매매참가인	산지유통인	직판(관련)상인	하역인
64	8	-	181	1	20

4. 품목별 경매시간

시 간		주요 품목류	장 소	비 고
하절기	04:00 ~ 06:00	딸기 및 과일류	본관동 경매장	
	16:00 ~ 17:00	무,배추 등 채소류	트럭단위 경매장	
	18:00 ~ 20:00	과일 및 채소류	본관동 경매장	
동절기	16:00 ~ 17:00	무,배추	트럭단위 경매장	
	17:00 ~ 19:00	과일 및 채소류	본관동 경매장	

5. 매매형태별 운영현황

(단위 : 톤, 백만원)

구 분	지정기간	지정품목수	주요 지정품목	'03 거래실적	
				물 량	금 액
비상장거래품목	-	-	-	-	-
정가/수의매매품목	-	35	버찌,산딸기,머루 등	-	-
선취거래품목	-	-	-	-	-

6. 법인별 거래실적

(단위 : 톤, 백만원)

법인명	'03 거래실적		연간거래일수	일 평 균	
	물 량	금 액		거래물량	거래금액
계	26,311	30,176		86	99
원주원협(공)	12,935	14,909	306	42	49
합동청과	13,376	15,267	306	44	50

7. 연도별 거래실적

(단위 : 톤, 백만원)

연도	청 과		수 산		축 산		합 계	
	물 량	금 액	물 량	금 액	물 량	금 액	물 량	금 액
'97	17,526	20,848	-	-	-	-	17,526	20,848
'98	11,972	12,942	-	-	-	-	11,972	12,942
'99	12,945	14,031	-	-	-	-	12,945	14,031
'00	19,160	17,446	-	-	-	-	19,160	17,446
'01	28,477	28,178	-	-	-	-	28,477	28,178
'02	29,572	31,930	-	-	-	-	29,572	31,930
'03	26,311	30,176	-	-	-	-	26,311	30,176

18 청주시 농산물도매시장

1. 시장전경

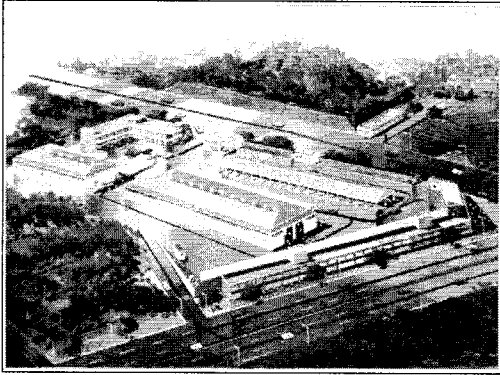

- 위 치 : 충북 청주시 흥덕구
 봉명2동 2210
- 개 장 일 : '88. 11. 10
- 사업기간 : '85. 12. ~ '88. 10. 8
- 사 업 비 : 58억원
 (국고 10, 지방비 48)
- 연 락 처 : 전 화(043) 266-4112
 FAX(043) 220-6747

2. 주요시설규모

(단위 : m²)

부 지	건 물	법 인 사무실	경매장	중도매인		저 온 저장고	주차장
				점포	사무실		
34,380	20,066	923	7,075	-	1,755 (123)	300 (1)	3,606 (287)

주) ()내서는 개수이며, 주차장의 ()는 동시주차 가능대수임

3. 유통종사자 현황

- 도매시장법인 현황

(단위 : 백만원)

법인명	대표자	지정기간	자본금	연 락 처
청주청과	양승인	'02. 7. 1~'05. 6. 30	634	043) 266-5813
충북원협청주(공)	박철선	'02. 7. 1~'05. 6. 30	-	043) 266-3114
청주수산	장윤익	'01. 3. 1~'04. 2. 28	150	043) 266-5811

- 거래관계자 현황

(단위 : 명)

중도매인	경매사	매매참가인	산지유통인	직판(관련)상인	하역인
122	21	44	152	-	68

4. 품목별 경매시간

시 간		주요 품목류	장 소	비 고
청과	03:00 ~ 04:30	무,배추,상추 등 채소류	채소경매장	
	06:00 ~ 07:00	사과,배,딸기 등 과일류	과일경매장	
수산	05:00 ~	갈치,고등어,조기,명태 등	수산경매장	

5. 매매형태별 운영현황

< 청 과 >

(단위 : 톤, 백만원)

구 분	지정기간	지 정 품목수	주요 지정품목	'03 거래실적	
				물 량	금 액
비상장거래품목	-	-	-	-	-
정가/수의매매품목	-	6	수입농산물,생강 등	6,610	7,362
선취거래품목	-	-	-	-	-

< 수 산 >

(단위 : 톤, 백만원)

구 분	지정기간	지 정 품목수	주요 지정품목	'03 거래실적	
				물 량	금 액
비상장거래품목	-	-	-	-	-
정가/수의매매품목	-	23	고등어,오징어 등	433	1,082
선취거래품목	-	-	-	-	-

6. 법인별 거래실적

(단위 : 톤, 백만원)

법인명	'03 거래실적		연간거래일수	일 평 균	
	물 량	금 액		거래물량	거래금액
계	76,740	78,782		253	259
청주청과	41,625	41,444	304	137	136
충북원협청주(공)	32,167	31,893	304	106	105
청주수산	2,948	5,445	307	10	18

7. 연도별 거래실적

(단위 : 톤, 백만원)

연도	청 과		수 산		축 산		합 계	
	물 량	금 액	물 량	금 액	물 량	금 액	물 량	금 액
'89	26,725	10,081	2,562	2,023	-	-	29,287	12,104
'90	26,552	14,859	2,417	2,107	-	-	28,969	16,966
'91	58,688	34,462	2,600	2,673	-	-	61,288	37,135
'92	96,365	39,555	3,576	3,779	-	-	99,941	43,334
'93	94,716	44,689	3,770	4,378	-	-	98,486	49,067
'94	98,139	58,874	3,872	5,308	-	-	102,011	64,182
'95	104,350	60,528	5,308	6,887	-	-	109,658	67,415
'96	90,666	70,246	6,453	8,462	-	-	97,119	78,708
'97	95,545	74,391	5,524	9,405	-	-	101,069	83,796
'98	85,102	69,866	4,371	8,702	-	-	89,473	78,568
'99	83,408	66,827	3,685	7,609	-	-	87,093	74,436
'00	82,189	62,295	3,703	7,179	-	-	85,892	69,474
'01	85,092	68,206	3,908	8,785	-	-	89,000	76,991
'02	85,691	70,082	4,349	8,442	-	-	90,040	78,524
'03	73,792	73,337	2,948	5,445	-	-	76,740	78,782

19 | 충주시 농산물도매시장

1. 시장전경

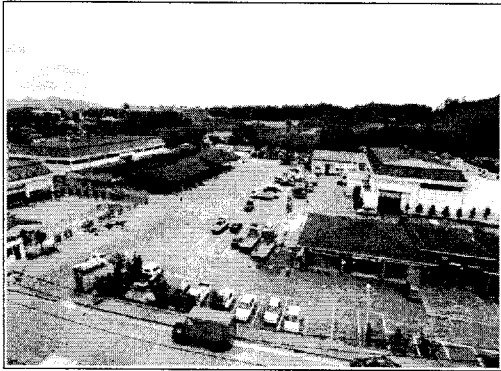

- 위 치 : 충주시 목행동 426-4
- 개 장 일 : '95. 11. 15
- 사업기간 : '92 ~ '95
- 사 업 비 : 145억원
(국고 57, 지방비 88)
- 연 락 처 : 전 화(043) 850-5849
FAX(043) 850-5840

2. 주요 시설규모

(단위 : m²)

부 지	건 물	법 인 사무실	경매장	중도매인		저 온 저장고	주차장
				점포	사무실		
45,756	13,776	283	6,509	2,022 (102)	316 (2)	1,143 (2)	3,192 (266)

주) ()내서는 개수이며, 주차장의 ()는 동시주차 가능대수임

3. 유통종사자 현황

- 도매시장법인 현황

(단위 : 백만원)

법인명	대표자	지정기간	자본금	연 락 처
충북원협충주(공)	박철선	'01. 7. 29 ~ '04. 7. 28	-	043) 853-6858
중원청과	안도성	'01. 7. 29 ~ '04. 7. 28	500	043) 853-8149
충주수산	김원태	'01. 7. 29 ~ '04. 7. 28	500	043) 853-7558

- 거래관계자 현황

(단위 : 명)

중도매인	경매사	매매참가인	산지유통인	직판(관련)상인	하역인
62	9	-	45	58	31

4. 품목별 경매시간

시 간	주요 품목류	장 소	비고
15:00	과일부류	경매장	
17:00	채소부류	경매장	
06:00~07:00	선어 및 패류	경매장	
07:00~수시	활어 및 건어	경매장	

5. 매매형태별 운영현황

< 청 과 >

(단위 : 톤, 백만원)

구 분	지정기간	지 정 품 목 수	주요 지정품목	'03 거래실적	
				물 량	금 액
비상장거래품목	-	-	-	-	-
정가/수의매매품목	-	19	무,배추,수입농산물 등	1,309	183
선취거래품목	-	-	-	-	-

< 수 산 >

(단위 : 톤, 백만원)

구 분	지정기간	지 정 품 목 수	주요 지정품목	'03 거래실적	
				물 량	금 액
비상장거래품목	-	-	-	-	-
정가/수의매매품목	-	12	활어류, 건어류 등	48	564
선취거래품목	-	-	-	-	-

6. 법인별 거래실적

(단위 : 톤, 백만원)

법인명	'03 거래실적		연간거래일수	일 평균	
	물 량	금 액		거래물량	거래금액
계	27,022	26,790		89	89
충북원협충주(공)	16,010	14,536	303	53	48
중원청과	10,053	9,954	303	33	33
충주수산	959	2,300	303	3	8

7. 연도별 거래실적

(단위 : 톤, 백만원)

연도	청 과		수 산		축 산		합 계	
	물 량	금 액	물 량	금 액	물 량	금 액	물 량	금 액
'96	21,883	14,029	1,337	2,328	-	-	23,220	16,357
'97	21,503	17,777	2,138	2,416	-	-	23,641	20,193
'98	17,544	16,522	1,694	2,521	-	-	19,238	19,043
'99	16,323	15,044	1,416	2,478	-	-	17,739	17,522
'00	20,182	17,638	1,347	2,604	-	-	21,529	20,242
'01	27,620	25,426	1,467	2,761	-	-	29,087	28,187
'02	26,073	24,856	1,104	2,502	-	-	27,177	27,358
'03	26,063	24,490	959	2,300	-	-	27,022	26,790

20 천안시 농산물도매시장

1. 시장전경

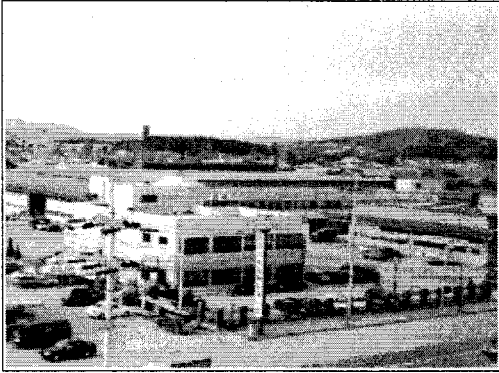

- 위 치 : 천안시 신당동 488-1
- 개 장 일 : '95. 7. 18
- 사업기간 : '93. 12 ~ '95. 5
- 사 업 비 : 99억원
(국고 31, 지방비 68)
- 연 락 처 : 전 화(041) 550-2388
FAX(041) 550-2387

2. 주요시설규모

(단위 : m²)

부 지	건 물	법 인 사무실	경매장	중도매인		저 온 저장고	주차장
				점포	사무실		
43,670	14,654	1,388	4,707	815 (100)	132 (2)	599 (5)	4,635 (309)

주) ()내서는 개수이며, 주차장의 ()는 동시주차 가능대수임

3. 유통종사자 현황

- 도매시장법인 현황

(단위 : 백만원)

법인명	대표자	지정기간	자본금	연 락 처
천안농협(공)	김용덕	'01. 4. 12 ~ '04. 4. 11	17,448	041) 584-4855
천안청과	한영수	'01. 4. 12 ~ '04. 4. 11	700	041) 583-0071

- 거래관계자 현황

(단위 : 명)

중도매인	경매사	매매참가인	산지유통인	직관(관련)상인	하역인
75(22)	12	-	-	-	36

4. 품목별 경매시간

시간	주요 품목류	장 소	비 고
04:00(04:30)	채소류	채소경매장	
03:30(04:00)	과일류	과일경매장	

주) ()안은 동절기

5. 매매형태별 운영현황

(단위 : 톤, 백만원)

구 분	지정기간	지 정 품목수	주요 지정품목	'03 거래실적	
				물 량	금 액
비상장거래품목	-	-	-	-	-
정가/수의매매품목	-	115	바나나,오렌지,키위 등	7,271	9,974
선취거래품목	-	-	-	-	-

6. 법인별 거래실적

(단위 : 톤, 백만원)

법인명	'03 거래실적		연간거래일수	일 평 균	
	물 량	금 액		거래물량	거래금액
계	85,963	78,037		280	254
천안농협(공)	28,199	26,694	306	92	87
천안청과	57,764	51,343	308	188	167

7. 연도별 거래실적

(단위 : 톤, 백만원)

연도	청 과		수 산		축 산		합 계	
	물 량	금 액	물 량	금 액	물 량	금 액	물 량	금 액
'96	55,166	45,382	-	-	-	-	55,166	45,382
'97	57,491	50,790	-	-	-	-	57,491	50,790
'98	66,209	48,128	-	-	-	-	66,209	48,128
'99	71,179	54,949	-	-	-	-	71,179	54,949
'00	76,171	54,842	-	-	-	-	76,171	54,842
'01	78,572	60,480	-	-	-	-	78,572	60,480
'02	83,822	71,056	-	-	-	-	83,822	71,056
'03	85,963	78,037	-	-	-	-	85,963	78,037

21 | 전주시 농수산물도매시장

1. 시장전경



- 위 치 : 전북 전주시 덕진구
 송천동 2가 492-36
- 개 장 일 : '93. 10. 29
- 사업기간 : '89 ~ '92
- 사 업 비 : 170억원
(국고 57, 지방비 113)
- 연 락 처 : 전 화(063) 254-9774
 FAX(063) 254-9772

2. 주요 시설규모

(단위 : m')

부 지	건 물	법 인 사무실	경매장	중도매인		저 온 저장고	주차장
				점포	사무실		
59,578	26,754	1,157	15,234	-	2,202 (123)	598 (2)	9,540 (412)

주) ()내서는 개수이며, 주차장의 ()는 동시주차 가능대수임

3. 유통종사자 현황

- 도매시장법인 현황

(단위 : 백만원)

법인명	대표자	지정기간	자본금	연 락 처
전주원협(공)	복영모	'03.10.29~'08.10.28	2,400	063) 251-5581
전주청과	지춘식	'03.10.29~'08.10.28	824	063) 275-0911
수협전주(공)	김용택	'03.10.29~'08.10.28	7,160	063) 254-9111
전주수산	강영덕	'03.10.29~'08.10.28	500	063) 251-5885

- 거래관계자 현황

(단위 : 명)

중도매인	경매사	매매참가인	산지유통인	직판(관련)상인	하역인
134	24	19	518	-	55

4. 품목별 경매시간

시 간	주요 품목류	장 소	비 고
04:30 ~ 06:30	채소류	채소 경매장	
06:30 ~ 09:00	과일류	청과물경매장	
07:00 ~	선어류 및 냉동어류	수산물경매장	

5. 매매형태별 운영현황

< 청 과 >

(단위 : 톤, 백만원)

구 분	지정기간	지 정 품목수	주요 지정품목	'03 거래실적	
				물 량	금 액
비상장거래품목	-	-	-	-	-
정가/수의매매품목	-	10	두채류,우영,연근 등	2,080	2,114
선취거래품목	-	-	-	-	-

< 수 산 >

(단위 : 톤, 백만원)

구 분	지정기간	지 정 품목수	주요 지정품목	'03 거래실적	
				물 량	금 액
비상장거래품목	-	-	-	-	-
정가/수의매매품목	-	4	활어류, 건어류 등	556	4,693
선취거래품목	-	-	-	-	-

6. 법인별 거래실적

(단위 : 톤, 백만원)

법인명	'03 거래실적		연간거래일수	일 평 균	
	물 량	금 액		거래물량	거래금액
계	83,696	91,272		269	294
전주원협(공)	49,995	44,741	311	161	144
전주청과	30,104	34,937	311	97	112
수협전주(공)	1,650	5,829	308	5	19
전주수산	1,947	5,765	311	6	19

7. 연도별 거래실적

(단위 : 톤, 백만원)

연도	청 과		수 산		축 산		합 계	
	물 량	금 액	물 량	금 액	물 량	금 액	물 량	금 액
'94	82,005	61,626	7,658	17,648	-	-	89,663	79,274
'95	92,983	83,105	3,641	11,040	-	-	96,624	94,145
'96	85,137	74,507	5,401	14,473	-	-	90,538	88,980
'97	88,989	76,234	5,307	14,572	-	-	94,296	90,806
'98	84,932	69,756	7,181	15,856	-	-	92,113	85,612
'99	92,348	75,127	5,614	16,668	-	-	97,962	91,795
'00	92,638	68,995	5,794	15,220	-	-	98,432	84,215
'01	86,502	70,946	4,681	14,078	-	-	91,183	85,024
'02	86,067	77,446	3,595	11,541	-	-	89,662	88,987
'03	80,099	79,678	3,597	11,594	-	-	83,696	91,272

22 익산시 농수산물도매시장

1. 시장전경

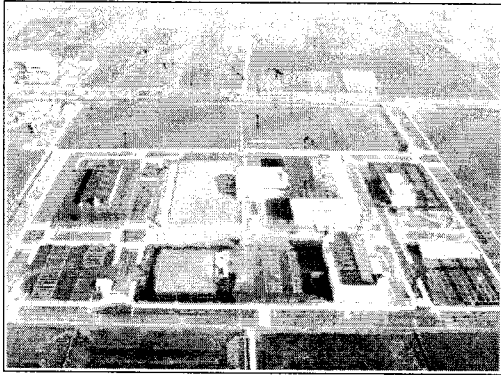

- 위 치 : 전북 익산시 목천동
916-4
- 개 장 일 : '98. 1. 5
- 사업기간 : '95. 5 ~ '97. 11
- 사 업 비 : 212억원
(국고 90, 지방비 102)
- 연 락 처 : 전 화(063) 840-3766
FAX(063) 842-0140

2. 주요 시설규모

(단위 : m²)

부 지	건 물	법 인 사무실	경매장	중도매인		저 온 저장고	주차장
				점포	사무실		
105,782	22,638	493	10,540	680 (19)	382 (3)	648 (6)	38,059 (798)

주) ()내서는 개수이며, 주차장의 ()는 동시주차 가능대수임

3. 유통종사자 현황

- 도매시장법인 현황

(단위 : 백만원)

법인명	대표자	지정기간	자본금	연 락 처
익산원협(공)	이추신	'00.12.30~'05.12.29	7,156	063) 841-6111
이리청과	박성준	'00.12.30~'05.12.29	600	063) 855-3202
이리수산	조귀남	'00.12.30~'05.12.29	300	063) 843-7747

- 거래관계자 현황

(단위 : 명)

중도매인	경매사	매매참가인	산지유통인	직판(관련)상인	하역인
66	15	5	65	-	36

4. 품목별 경매시간

시 간	주요 품목류	장 소	비 고
04:30(5:30)	채소류	트럭판매동	
06:00(6:30)	과일류	청과물동	
07:30	선어(패류), 활어, 건어, 젓갈	수산물동	

주) ()는 동절기 경매시간

5. 법인별 거래실적

(단위 : 톤, 백만원)

법인명	'03 거래실적		연간거래일수	일 평 균	
	물 량	금 액		거래물량	거래금액
계	67,041	55,490		219	182
익산원협(공)	48,182	37,990	306	157	124
이리청과	17,795	14,856	306	58	49
이리수산	1,064	2,644	302	4	9

6. 연도별 거래실적

(단위 : 톤, 백만원)

연도	청 과		수 산		축 산		합 계	
	물 량	금 액	물 량	금 액	물 량	금 액	물 량	금 액
'99	64,505	48,545	1,092	2,742	-	-	65,597	51,287
'00	66,159	45,658	1,324	2,851	-	-	67,483	48,509
'01	65,710	45,626	1,044	2,554	-	-	66,754	48,180
'02	68,384	49,597	992	2,565	-	-	69,376	55,162
'03	65,977	52,846	1,064	2,644	-	-	67,041	55,490

23 정읍시 농산물도매시장

1. 시장전경

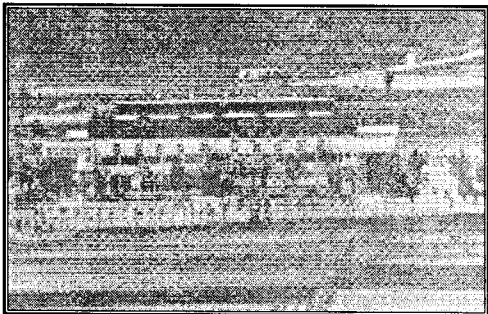

- 위 치 : 전북 정읍시 농소동 45-15
- 개 장 일 : '00. 3. 10
- 사업기간 : '95 ~ '99
- 사 업 비 : 149억원
(국고 67억원, 지방비 54억원)
- 연 락 처 : 전 화(063) 530-7378
FAX(063) 533-4245

2. 주요 시설규모

(단위 : m²)

부 지	건 물	법 인 사무실	경매장	중도매인		저 온 저장고	주차장
				점포	사무실		
70,917	13,886	456	5,914	3,699 (108)	-	202 (6)	26,222 (717)

주) ()내서는 개수이며, 주차장의 ()는 동시주차 가능대수임

3. 유통종사자 현황

- 도매시장법인 현황

(단위 : 백만원)

법인명	대표자	지정기간	자본금	연 락 처
정읍원협(공)	최진석	'02.12. 1 ~ '06. 4. 30	1,800	063) 531-0700
정일청과	황경숙	'02.12. 1 ~ '06. 4. 30	338	063) 535-2810

- 거래관계자 현황

(단위 : 명)

중도매인	경매사	매매참가인	산지유통인	직판(관련)상인	하역인
44	6	5	56	-	27

4. 품목별 경매시간

시 간	주요 품목류	장 소	비 고
06:00 - 08:00	채소류	채소동 경매장	
08:00 - 09:00	과채류	과일동 경매장	

5. 법인별 거래실적

(단위 : 톤, 백만원)

법인명	'03 거래실적		연간거래일수	일 평 균	
	물 량	금 액		거래물량	거래금액
계	26,126	21,908		85	71
정읍원협(공)	8,913	8,050	306	29	26
정일청과	17,213	13,858	307	56	45

6. 연도별 거래실적

(단위 : 톤, 백만원)

연도	청 과		수 산		축 산		합 계	
	물 량	금 액	물 량	금 액	물 량	금 액	물 량	금 액
'01	28,896	20,604	-	-	-	-	28,896	20,604
'02	29,636	20,832	-	-	-	-	29,636	20,832
'03	26,126	21,908	-	-	-	-	26,126	21,908

24	순천시 농산물도매시장 (www.scmarket.or.kr)
----	-------------------------------------

1. 시장전경

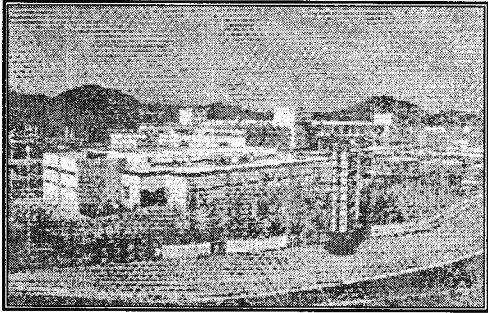

- 위 치 : 전남 순천시 해룡면
월전리 9-1번지
- 개 장 일 : '01. 4. 18
- 사업기간 : '98. 9 ~ '00. 12
- 사 업 비 : 299억원
(국고 182, 지방비 117)
- 연 락 처 : 전 화(061) 749-3853
FAX(061) 749-3141

2. 주요 시설규모

(단위 : m²)

부 지	건 물	법 인 사무실	경매사	중도매인		저 온 저장고	주차장
				점포	사무실		
74,461	29,930	827	12,183	4,794 (107)	-	369 (6)	2,699 (679)

주) ()내서는 개수이며, 주차장의 ()는 동시주차 가능대수임

3. 유통종사자 현황

- 도매시장법인 현황

(단위 : 백만원)

법인명	대표자	지정기간	자본금	연 락 처
순천원협(공)	허창주	'01.3.1~'04.2.28	865	061) 725-5500
순천남도청과	주윤식	'01.3.1~'04.2.28	1,000	061) 726-0130

- 거래관계자 현황

(단위 : 명)

중도매인	경매사	매매참가인	산지유통인	직판(관련)상인	하역인
112	13	1	5	100	42

4. 품목별 경매시간

시 간	주요 품목류	장 소	비고
07:00	과실류	청과동경매장	
15:00	채소류	채소동 경매장	

5. 법인별 거래실적

(단위 : 톤, 백만원)

법인명	'03 거래실적		연간거래일수	일 평 균	
	물 량	금 액		거래물량	거래금액
계	55,793	55,602		180	179
순천원협(공)	28,973	29,589	310	93	95
순천남도청과	26,820	26,013	310	87	84

6. 연도별 거래실적

(단위 : 톤, 백만원)

연도	청 과		수 산		축 산		합 계	
	물 량	금 액	물 량	금 액	물 량	금 액	물 량	금 액
'00	61,493	45,153	-	-	-	-	61,493	45,153
'01	41,255	32,109	-	-	-	-	41,255	32,109
'02	53,383	48,977	-	-	-	-	53,383	48,977
'03	55,793	55,602	-	-	-	-	55,793	55,602

25 안동시 농산물도매시장

1. 시장전경

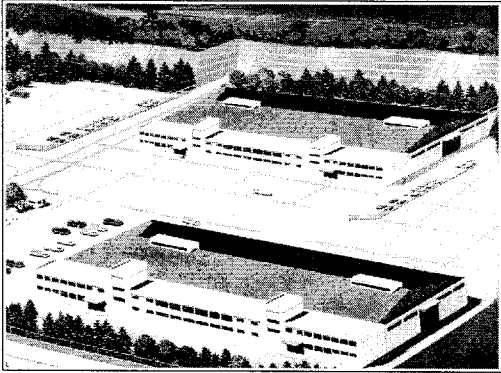

- 위 치 : 경북 안동시 풍산읍
노리 953-7번지 2
- 개 장 일 : '97. 4. 21
- 사업기간 : '94. 1 ~ '99. 11
- 사 업 비 : 107억원
(국고 25, 지방비 82)
- 연 락 처 : 전 화(054) 859-4070
FAX(054) 851-6574

2. 주요 시설규모

(단위 : m²)

부 지	건 물	법 인 사무실	경매장	중도매인		저 온 저장고	주차장
				점포	사무실		
36,279	12,392	405	9,276	-	299 (3)	-	3,574 (240)

주) ()내서는 개수이며, 주차장의 ()는 동시주차 가능대수임

3. 유통종사자 현황

- 도매시장법인 현황

(단위 : 백만원)

법인명	대표자	지정기간	자본금	연 락 처
안동농협(공)	임하진	'97.4. 21 ~ '04.4.20	27,185	054) 859-0808
안동청과	권동기	'97.4. 21 ~ '04.4.20	40	054) 859-4141

- 거래관계자 현황

(단위 : 명)

중도매인	경매사	매매참가인	산지유통인	직판(관련)상인	하역인
44(1)	6	-	33	-	95

주) ()내서는 중도매법인 수

4. 품목별 경매시간

시간	주요 품목류	장 소	비고
09:00	사과,배,포도,참외 등	경매장	

5. 매매형태별 운영현황

(단위 : 톤, 백만원)

구 분	지정기간	지 정 품목수	주요 지정품목	'03 거래실적	
				물 량	금 액
비상장거래품목	-	-	-	-	-
정가/수의매매품목	-	12	바나나,오렌지,레몬,파인애플 등	-	-
선취거래품목	-	-	-	-	-

6. 법인별 거래실적

(단위 : 톤, 백만원)

법인명	'03 거래실적		연간거래일수	일 평 균	
	물 량	금 액		거래물량	거래금액
계	63,998	65,008		211	215
안동농협(공)	37,907	37,726	303	125	125
안동청과	26,091	27,282	303	86	90

7. 연도별 거래실적

(단위 : 톤, 백만원)

연도	청 과		수 산		축 산		합 계	
	물 량	금 액	물 량	금 액	물 량	금 액	물 량	금 액
'00	61,493	45,153	-	-	-	-	61,493	45,153
'01	51,458	46,688	-	-	-	-	51,458	46,688
'02	54,877	54,313	-	-	-	-	54,877	54,313
'03	63,998	65,008	-	-	-	-	63,998	65,008

26 포항시 농산물도매시장

1. 시장전경

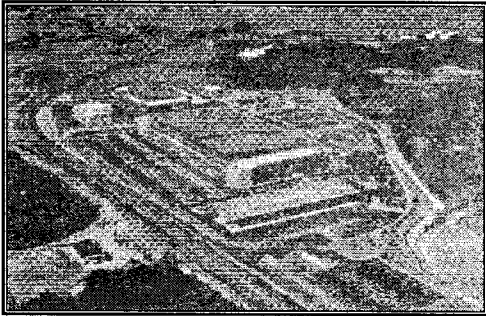

- 위 치 : 경북 포항시 북구
 홍해읍 학천리 4번지
- 개 장 일 : '01. 10. 26
- 사업기간 : '95 ~ '01
- 사 업 비 : 328억원
(국고 : 176, 지방 : 152)
- 연 락 처 : 전 화(054) 245-6461~2
 FAX(054) 245-6589

2. 주요 시설규모

(단위 : m²)

부 지	건 물	법 인 사무실	경매장	중도매인		저 온 저장고	주차장
				점포	사무실		
84,053	29,872	702	9,168	-	139 (3)	608 (6)	18,490 (632)

주) ()내서는 개수이며, 주차장의 ()는 동시주차 가능대수임

3. 유통종사자 현황

- 도매시장법인 현황

(단위 : 백만원)

법인명	대표자	지정기간	자본금	연 락 처
대구경북농협(공)	윤만호	'01. 9 ~ '04. 8	1,500	054) 262-5260
포항농협(공)	이종형	'01. 11 ~ '04. 10	190	054) 262-7081
포항청과	추영덕	'03. 9 ~ '04. 9	84,943	054) 262-7370

- 거래관계자 현황

(단위 : 명)

중도매인	경매사	매매참가인	산지유통인	직판(관련)상인	하역인
57	7	4	5	-	18

4. 품목별 경매시간

시 간	주요 품목류	장 소	비 고
08:30 ~12:00	과실류	청과1동경매장	
08:30 ~12:00	채소류	청과2동경매장	

5. 매매형태별 운영현황

(단위 : 톤, 백만원)

구 분	지정기간	지 정 품목수	주요 지정품목	'03 거래실적	
				물 량	금 액
비상장거래품목	-	-	-	-	-
정가/수의매매품목	-	17	바나나,파인애플,오렌지등	746	905
선취거래품목	-	-	-	-	-

6. 법인별 거래실적

(단위 : 톤, 백만원)

법인명	'03 거래실적		연간거래일수	일 평 균	
	물 량	금 액		거래물량	거래금액
계	25,736	29,405		91	105
대구경북농협(공)	8,257	9,784	283	29	35
포항농협(공)	5,082	5,248	283	18	19
포항청과	12,397	14,373	283	44	51

7. 연도별 거래실적

(단위 : 톤, 백만원)

연도	청 과		수 산		축 산		합 계	
	물 량	금 액	물 량	금 액	물 량	금 액	물 량	금 액
'02	27,544	31,334	-	-	-	-	27,544	31,334
'03	25,736	29,405	-	-	-	-	25,736	29,405

27 구미시 농산물도매시장

1. 시장전경

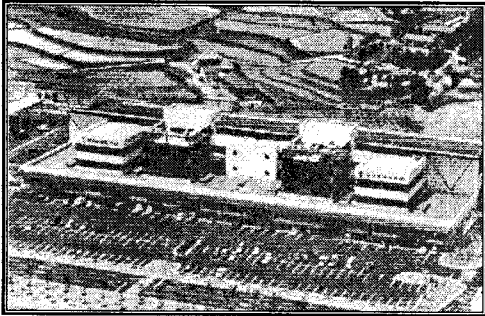

- 위 치 : 경북 구미시 고아읍 문성리 516
- 개 장 일 : '01. 5. 28
- 사업기간 : '99. 3 ~ '01. 10
- 사 업 비 : 328억원
(국고 199, 지방비 129)
- 연 락 처 : 전 화(054) 458-5493
FAX(054) 450-5961

2. 주요 시설규모

(단위 : m²)

부 지	건 물	법 인 사무실	경매장	중도매인		저 온 저장고	주차장
				점포	사무실		
83,048	23,833	608	6,604	3,393 (86)	-	536 (2)	8,310 (554)

주) ()내서는 개수이며, 주차장의 ()는 동시주차 가능대수임

3. 유통종사자 현황

- 도매시장법인 현황

(단위 : 백만원)

법인명	대표자	지정기간	자본금	연 락 처
구미농협(공)	조용하	'01.4.17 ~ '04.4.16	-	054) 456-8611
구미중앙청과	배한동	'01.4.17 ~ '04.4.16	2,000	054) 453-0177

- 거래관계자 현황

(단위 : 명)

중도매인	경매사	매매참가인	산지유통인	직관(관련)상인	하역인
51	6	4	3	-	16

4. 품목별 경매시간

시 간	주요 품목류	장 소	비 고
05:00~18:00	과실류,과채류,두류,버섯류 등	경매장	

5. 법인별 거래실적

(단위 : 톤, 백만원)

법인명	'03 거래실적		연간거래일수	일 평 균	
	물 량	금 액		거래물량	거래금액
계	24,293	24,412		76	76
구미농협(공)	13,353	13,035	321	42	41
구미중앙청과	10,940	11,377	321	34	35

6. 연도별 거래실적

(단위 : 톤, 백만원)

연도	청 과		수 산		축 산		합 계	
	물 량	금 액	물 량	금 액	물 량	금 액	물 량	금 액
'02	24,335	23,380	-	-	-	-	24,335	23,380
'03	24,293	24,412	-	-	-	-	24,293	24,412

28	창원시 농산물도매시장 (http://changwmarket.go.kr)
-----------	---

1. 시장전경

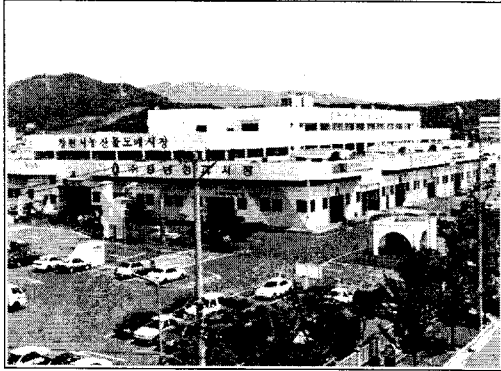

- 위 치 : 경남 창원시 팔용동 7
- 개 장 일 : '95. 10. 14
- 사업기간 : '93. 10 ~ '95. 10
- 사 업 비 : 360억원
(국고 : 133, 지방 : 227)
- 연 락 처 : 전 화(055) 265-0976
FAX(055) 265-0972

2. 주요 시설규모

(단위 : m²)

부 지	건 물	법 인 사무실	경매장	중도매인		저 온 저장고	주차장
				점포	사무실		
56,884	30,274	1,408	8,147	3,365 (74)	-	1,145 (4)	13,644 (607)

주) ()내서는 개수이며, 주차장의 ()는 동시주차 가능대수임

3. 유통종사자 현황

- 도매시장법인 현황

(단위 : 백만원)

법인명	대표자	지정기간	자본금	연 락 처
농협창원(공)	이찬일	'03.6.1 ~ '08.5.31	-	055) 288-2131
경남청과	안병주	'99.11.15 ~ '04.11.14	2,000	055) 276-9191

- 거래관계자 현황

(단위 : 명)

중도매인	경매사	매매참가인	산지유통인	직관(관련)상인	하역인
53	6	1	41	-	37

4. 품목별 경매시간

시 간	주요 품목류	장 소	비 고
06:00	과일류	청과동 경매장	
05:30	채소류	채소동 경매장	

5. 매매형태별 운영현황

(단위 : 톤, 백만원)

구 분	지정기간	지 정 품목수	주요 지정품목	'03 거래실적	
				물 량	금 액
비상장거래품목	-	-	-	-	-
정가/수의매매품목	-	62	오렌지,바나나,포도 등	1,354	1,699
선취거래품목	-	전품목	전품목	657	574

6. 법인별 거래실적

(단위 : 톤, 백만원)

법인명	'03 거래실적		연간거래일수	일 평 균	
	물 량	금 액		거래물량	거래금액
계	56,737	48,517		185	158
농협창원(공)	33,166	29,047	308	108	94
경남청과	23,571	19,470	306	77	64

7. 연도별 거래실적

(단위 : 톤, 백만원)

연도	청 과		수 산		축 산		합 계	
	물 량	금 액	물 량	금 액	물 량	금 액	물 량	금 액
'96	34,259	34,507	-	-	-	-	34,259	34,507
'97	58,719	49,472	-	-	-	-	58,719	49,472
'98	53,972	42,234	-	-	-	-	53,972	42,234
'99	54,062	41,515	-	-	-	-	54,062	41,515
'00	54,716	41,023	-	-	-	-	54,716	41,023
'01	51,899	43,456	-	-	-	-	51,899	43,456
'02	52,922	46,962	-	-	-	-	52,922	46,962
'03	56,737	48,517	-	-	-	-	56,737	48,517

1. 시장전경

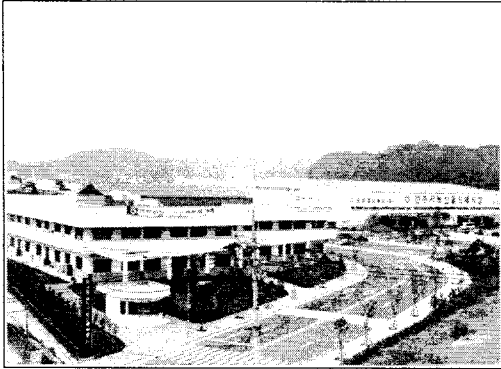

- 위 치 : 경남 진주시 초전동 260
- 개 장 일 : '99. 11. 24
- 사업기간 : '96. 12 ~ '99. 7
- 사 업 비 : 394억원
(국고 205, 지방비 189)
- 연 락 처 : 전 화(055) 749-2520
FAX(055) 749-2863

2. 주요 시설규모

(단위 : m²)

부 지	건 물	법 인 사무실	경매장	중도매인		저 온 저장고	주차장
				점포	사무실		
77,254	40,065	719	8,112	17,260 (100)	200 (2)	458 (4)	17,331 (532)

주) ()내서는 개수이며, 주차장의 ()는 동시주차 가능대수임

3. 유통종사자 현황

- 도매시장법인 현황

(단위 : 백만원)

법인명	대표자	지정기간	자본금	연 락 처
진주농협(공)	강 일	'03. 8. 23 ~ '06. 8. 22	-	055) 759-5678
진주중앙청과	전운호	'03. 8. 23 ~ '06. 8. 22	4,000	055) 754-0510

- 거래관계자 현황

(단위 : 명)

중도매인	경매사	매매참가인	산지유통인	직판(관련)상인	하역인
94	10	104	53	141	48

4. 품목별 경매시간

시간	주요품목류	장 소	비고
08:30	과일류(사과,단감,배,토마토 등)	청과동 경매장	
11:30	시설채소(고추,오이,호박)	청과동 경매장	
15:00	계절품목(딸기 등)	청과동 경매장	
16:00	채소(배추,무)	청과동 경매장	

5. 매매형태별 운영현황

(단위 : 톤, 백만원)

구 분	지정기간	지 정 품목수	주요지정품목	'02 거래실적	
				물 량	금 액
비상장거래품목	-	-	-	-	-
정가/수의매매품목	-	12	건고추,간마늘,수입과일 등	77	162
선취거래품목	-	-	-	-	-

6. 법인별 거래실적

(단위 : 톤, 백만원)

법인명	'03 거래실적		연간거래일수	일 평 균	
	물 량	금 액		거래물량	거래금액
계	78,413	90,510		229	295
농협진주(공)	49,871	50,277	306	163	164
진주중앙청과	28,542	40,233	306	93	131

7. 연도별 거래실적

(단위 : 톤, 백만원)

연도	청 과		수 산		축 산		합 계	
	물 량	금 액	물 량	금 액	물 량	금 액	물 량	금 액
'00	63,132	55,950	-	-	-	-	63,132	55,950
'01	70,011	62,586	-	-	-	-	70,011	62,586
'02	87,520	88,207	-	-	-	-	87,520	88,207
'03	78,413	90,510	-	-	-	-	78,413	90,510

30 마산시 농산물도매시장

1. 시장전경

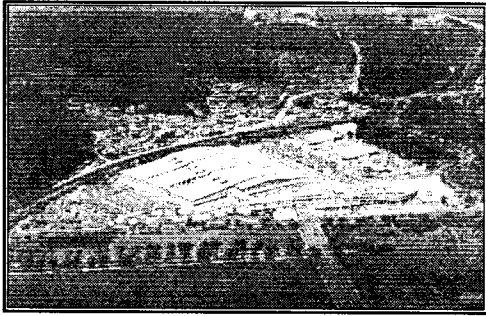

- 위 치 : 경남 마산시 내서읍 중리 766-1
- 개 장 일 : '02. 12. 27
- 사업기간 : '00. 7 ~ 02. 7
- 사 업 비 : 488억원
(국고 268, 지방비 220)
- 연 락 처 : 전 화(055) 240-2638
FAX(055) 240-2876

2. 주요 시설규모

(단위 : m²)

부 지	건 물	법 인 사무실	경매장	중도매인		저 온 저장고	주차장
				점포	사무실		
57,701	25,508	2,153	11,084	1,869 (122)	191 (3)	801 (7)	9,562 (680)

주) ()내서는 개수이며, 주차장의 ()는 동시주차 가능대수임

3. 유통종사자 현황

- 도매시장법인 현황

(단위 : 백만원)

법인명	대표자	지정기간	자본금	연 락 처
마산원협(공)	고영호	'02. 9. 2 ~ '07. 9. 1	7,100	055) 291-9171
마산청과	안성진	'02. 9. 2 ~ '07. 9. 1	11,700	055) 291-9511
경남중부화훼농협(공)	윤태원	'02. 9. 2 ~ '07. 9. 1	700	055) 292-7389

- 거래관계자 현황

(단위 : 명)

중도매인	경매사	매매참가인	산지유통인	직판(관련)상인	하역인
105	10	-	213	50	46

4. 품목별 경매시간

시간		주요품목류	장 소	비고
청과	06:30~10:00	배추,무,파,고추,감귤 등	청과동 경매장	
화훼	07:00~09:30	국화,백합,장미 등	화훼동 경매장	

5. 매매형태별 운영현황

(단위 : 톤, 백만원)

구 분	지정기간	지 정 품목수	주요지정품목	'02 거래실적	
				물 량	금 액
비상장거래품목	-	-	-	-	-
정가/수의매매품목	-	12	건고추,깐마늘,수입과일 등	77	162
선취거래품목	-	-	-	-	-

6. 법인별 거래실적

(단위 : 톤, 백만원)

법인명	'03 거래실적		연간거래일수	일 평 균	
	물 량	금 액		거래물량	거래금액
계	70,190	59,814		230	196
마산원협(공)	41,585	31,912	305	136	105
마산청과	28,058	25,947	305	92	85
경남중부화훼농협(공)	547	1,955	305	2	6

7. 연도별 거래실적

(단위 : 톤, 백만원)

연도	청 과		수 산		축 산		화 훼		합 계	
	물 량	금 액	물 량	금 액	물 량	금 액	물 량	금 액	물 량	금 액
'03	69,643	57,859	-	-	-	-	547	1,955	70,190	59,814

II. 전국 도매시장 현황

1. 공영도매시장 현황

시 장 명 (개장일)	소 재 지 (전화번호)	도매시장법인	시설현황(m ²)			
			대 지	건물면적	경매장	주차장
서울시 가락동 농수산물도매시장 (’85. 6. 19)	송파구 가락동 600 (02-3435-0400)	서울청과 중앙청과 한국청과 동화청과 대아청과 농협가락(공) 강동수산 서울건해산물 수협가락(공) 축협가락(공)	542,920	261,787	119,713	152,889
서울시 강서 농산물도매시장 (’04. 2. 25)	강서구 외발산동 100 (02-2640-6000)	서부청과 강서청과 농협강서(공)	209,831	112,430	16,132	88,866
부산시 엄궁동 농산물 도매시장 (’93. 12. 21)	사상구 엄궁동 650 (051-325-2531)	부산청과 항도청과 농협부산(공)	155,788	91,787	35,943	23,067
부산시 반여동 농산물 도매시장 (’00. 12. 22)	해운대구 반여1동 559번지 (051-550-8251)	동부청과 부산제일청과 농협반여(공)	151,942	74,109	18,396	19,436
대구시 북구 농수산물 도매시장 (’88. 10. 7)	북구 매천동 527-3 (053-312-8402)	대구중앙청과 농협북대구(공) 효성청과 대양청과 대구경북원협(공) 대구수산 대구종합수산	151,654	96,338	25,880	18,101
인천시 구월동 농산물도매시장 (’94. 1. 11)	남동구 구월동 1446 (032-426-8303)	인천농산물 딕풍청과 대인농산 인천원협구월(공)	60,810	43,382	13,632	12,878
인천시 삼산동 농산물 도매시장 (’01. 5. 9)	부평구 삼산동 7-1 (032-288-0800)	부평농산 경인농산 인천원협삼산(공)	108,175	56,080	15,691	43,537

시 장 명 (개장일)	소 재 지 (전화번호)	도매시장법인	시설현황(m ²)			
			대 지	건 물 면 적	경매장	주차장
광주시 농산물 도매시장 (’91. 2. 27)	북구 각화동 437-3 (062-265-0031)	광주청과 광주중앙청과 호남청과 광주원협(공)	56,206	35,329	25,956	5,170
대전시 오정동 농수산물 도매시장 (’87. 11. 2)	대덕구 오정동 705 (042-622-3387)	대전청과 농협대전(공) 대전수산 한밭건해산물	74,022	26,018	20,053	11,520
대전시 노은동 농산물 도매시장 (’01. 7. 20)	유성구 노은동 566 (042-477-6101)	대전중앙청과 대전원협(공)	112,282	45,020	37,282	4,611
울산시 농수산물 도매시장 (’90. 3. 20)	남구 삼산동 904-10 (052-267-7220)	울산중앙청과 울산배원협(공) 울산중앙수산 울산건해산물 울산수협(공)	41,011	25,108	13,380	4,158
수원시 농수산물 도매시장 (’93. 2. 27)	권선구 권선동 1229 (031-228-2711)	수원청과 경기청과 수원원협(공) 수원수산 경기남부수협(공)	56,926	21,221	17,705	6,374
구리시 농수산물 도매시장 (’97. 6. 9)	인창동 127 (031-560-5100)	농협구리(공) 구리청과 인터넷청과 수협구리(공) 강북수산	186,575	74,357	44,988	37,622
안양시 농수산물 도매시장 (’97. 9. 6)	동안구 평촌동 934-1 (031-389-2632)	안양원협(공) 태 원	84,939	65,392	19,627	26,789
안산시 농수산물 도매시장 (’97. 11. 4)	이동 528 (031-481-2771)	농협안산(공) 태영농산 안산수산	42,499	27,447	12,920	27,447
춘천시 농산물 도매시장 (’96. 9. 3)	사농동 133-1 (033-250-3546)	춘천원협(공) 중앙청과	31,150	7,489	1,667	4,196
강릉시 농산물 도매시장 (’99. 11. 24)	유산동 160-1 (033-646-4654)	강릉농산물	65,825	15,992	4,312	1,189

시 장 명 (개장일)	소 재 지 (전화번호)	도매시장법인	시설현황(m ²)			
			대 지	건 물 면 적	경매장	주차장
원주시 농산물 도매시장 (’01. 4. 4)	단계동 592 (033-741-2581)	합동청과 원주원협(공)	44,880	13,994	5,695	1,221
청주시 농수산물 도매시장 (’88. 11. 10)	홍덕구 봉명동 2210 (043-266-4112)	청주청과 충북원협청주(공) 청주수산	34,380	20,066	7,075	3,606
충주시 농수산물 도매시장 (’95. 11. 15)	목행동 426-4 (043-853-8296)	증원청과 충북원협충주(공) 충주수산	45,756	13,776	6,509	3,192
천안시 농산물 도매시장 (’95. 7. 18)	신당동 488-1 (041-550-2388)	천안청과 천안농협(공)	43,670	14,654	4,707	4,635
전주시 농수산물 도매시장 (’93. 10. 29)	덕진구 송천동2가 492-36 (063-254-9774)	전주청과 전주원협(공) 전주수산 수협전주(공)	59,578	26,754	15,234	9,540
익산시 농수산물 도매시장 (’98. 1. 5)	목천동 916-4 (063-840-3766)	이리청과 익산원협(공) 이리수산	105,782	22,638	10,540	38,059
정읍시 농산물 도매시장 (’00. 3. 10)	농소동 45-15 (063-530-7378)	정일청과 정읍원협(공)	70,917	13,886	5,914	26,222
순천시 농산물 도매시장 (’01. 4. 18)	해룡면 월전리 9-1 (061-749-3856)	남도청과 순천원협(공)	74,461	26,872	12,183	2,699
안동시 농산물 도매시장 (’97. 4. 21)	풍산읍 노리 953-7 (054-859-4070)	안동청과 안동농협(공)	36,279	12,392	9,276	3,574
포항시 농산물 도매시장 (’01. 10. 26)	북구 흥해읍 학천리 4 (054-245-6462)	포항청과 대구경북농협(공) 포항농협(공)	84,053	29,872	9,168	18,490
구미시 농산물 도매시장 (’01. 5. 28)	고아읍 문성리513 (054-458-5492)	구미중앙청과 구미농협(공)	83,048	23,833	6,604	8,310
창원시 농산물 도매시장 (’95. 10. 14)	팔용동 7 (055-265-0976)	농협창원(공) 경남청과	56,884	30,724	8,147	13,644
진주시 농산물 도매시장 (’99. 11. 24)	초전동 260 (055-749-2520)	진주중앙청과 진주농협(공)	60,103	37,029	8,113	17,331
마산시 농산물 도매시장 (’02. 12. 27)	내서읍 중리 766-1 (055-240-2638)	마산원협(공) 마산청과(주) 경남중부화훼농협(공)	57,701	25,508	11,084	9,562

주) '04년 1월 현재

2. 일반법정도매시장 현황

시 장 명 (개장일)	소 재 지 (전화번호)	도매시장법인	시설현황(m ²)			
			대 지	건 물 면 적	경매장	주차장
서울시 양재동 양곡 도매시장 (’88. 8. 3)	서초구 양재동 223 (02-576-0141)	농협(공)	30,048	17,018	677	15,931
서울시 노량진 수산물도매시장 (’83. 4. 27)	동작구 노량진동 13-8 (02-814-2217)	노량진수산	18,836	21,593	6,962	31,031
부산시 모라 축산도매시장 (’81. 10. 2)	사상구 모라동 2702 (051-301-1811)	동원산업	13,457	5,225	84	130
대구시 축산 도매시장 (’81. 4. 1)	서구 중리동 1136-37 (053-553-9052)	신흥산업	12,456	5,818	561	1,150
대구시 한약재 도매시장 (’82. 7. 1)	중구 남성로 51-1 (053-257-0545)	대구한약재	2,928	3,444	1,184	430
인천시 축산 도매시장 (’89. 11. 11)	서구 가좌동 477-49 (032-578-2198)	삼성식품	8,759	7,636	549	-
광주시 축산 도매시장 (’71. 10. 26)	북구 양산동 409-5 (062-571-8110)	삼호축산	22,737	6,241	214	1,650
대전시 축산 도매시장 (’80. 1. 9)	대덕구 오정동 705-64 (042-622-6883)	대양식품	11,807	4,769	270	500
안양시 축산 도매시장 (’98. 8. 27)	안양시 만안구 박달동 692-9 (031-447-9001)	협신식품	15,140	6,746	542	600
목포시 상동 도매시장 (’97. 5. 26)	상동 860 (061-281-4751)	목포농수산	10,000	3,510	2,476	4,505

시 장 명 (개장일)	소 재 지 (전화번호)	도매시장법인	시설현황(m ²)			
			대 지	건 면 물 적	경매장	주차장
여주시 농산물 도매시장 (’72. 10. 15)	충무동 614-1 (061-663-5860)	여수중앙청과	1,557	1,204	991	105
경주시 농산물 도매시장 (’63. 9. 30)	성진동 339-2 (054-772-3232)	경주중앙청과	1,173	1,182	708	250
김천시 농산물 도매시장 (’77. 6. 3)	모암동 187-11 (054-434-3493)	김천중앙청과	3,506	1,944	2,450	50
영천시 농산물 도매시장 (’98. 7. 18)	조교동 838-2 (054-333-6111)	영천농산물	8,643	2,227	1,352	738
포항시 수산물 도매시장 (’68. 9. 1)	북구 죽도1동 1-8 (054-247-9975)	포항수산	2,205	1,865	564	50
경주시 수산물 도매시장 (’63. 10. 18)	성진동 339-34 (054-772-2218)	경주수산	1,578	1,896	660	6

주) '04년 1월 현재

3. 민영도매시장 현황

시 장 명 (개장일)	소 재 지 (전화번호)	도매시장법인	시설현황(m ²)			
			대 지	건 면 물 적	경매장	주차장
군산시 민영도매시장 (’00. 8. 14)	군산시 구암동134 (063-445-5141)	군산청과물	9,724	2,505	1,706	990
논산시 민영도매시장 (’00. 8. 2)	논산시 등화동439-7 (041-735-8081)	논산청과물	9,831	4,887	2,586	3,963
김천시 민영도매시장 (’01. 4. 1)	김천시 덕곡동1167-4 (054-431-5166)	김천형제청과	13,789	1,361	1,087	7,200

주) '04년 1월 현재

Ⅲ. 관련협회 현황

1. (사) 한국농수산물도매시장법인협회

- 회 장 : 이 용 우
- 설립일자 : 1974. 1. 14
- 회원사수 : 총 34사(청과부류 34사)
- 주 소 : 서울시 송파구 가락본동 10-5번지 도매시장법인협회회관 6층
- 홈페이지 : www.kawa.or.kr
- 연 락 처 : TEL (02) 3401-4001 FAX (02) 3401-4002

회 원 사 명	대표자	주 소	전 화 번 호	FAX
<서 울>				
서울청과(주)	김향권	송파구 가락동 600번지	02) 3435-2000	3435-2121
(주)중앙청과	박영목	"	02) 3435-3700	3435-3836
동화청과(주)	호운진	"	02) 3435-4321	3435-7090
한국청과(주)	나경만	"	02) 3435-1110	3435-1112
<부 산>				
부산청과(주)	김대영	사상구 엄궁동 649	051) 320-5000	320-5171
항도청과(주)	정병은	사상구 엄궁동 648	051) 317-6611	317-6619
<대 구>				
대구중앙청과(주)	이용우	북구 매천동 527-3	053) 312-9111	312-9116
효성청과(주)	김윤식	"	053) 311-3321	312-3324
<인 천>				
(주)대인농산	조태진	남동구 구월동 1446	032) 435-1112	439-8659
인천농산물(주)	임종환	"	032) 421-3769	421-3762
덕풍청과(주)	김영일	"	032) 438-9380	438-9389
(주)경인농산	이윤용	부평구 삼산동 7	032) 507-6800	529-5658
부평농산(주)	조남홍	"	032) 521-2345	521-1515
<광 주>				
광주청과(주)	기세원	북구 각화동 437-3	062) 528-6100	264-3680
광주중앙청과(주)	김채중	"	062) 528-6311	528-6317
(주)호남청과	고인수	북구 각화동 340-1	062) 263-0401	263-6277
<대 전>				
대전청과(주)	송우영	대덕구 오정동 705	042) 622-7750	626-7754
대전중앙청과(주)	송성철	유성구 노은동 566	042) 477-6665	477-8982

회 원 사 명	대표자	주 소	전 화 번 호	FAX
<울 산> 울산중앙청과(주)	황세열	남구 삼산동 904-10	052) 267-4480	267-4483
<수 원> 수원청과(주)	이년웅	권선구 권선동 1229	031) 232-2253	232-2264
경기청과(주)	박상호	"	031) 236-3700	236-9908
<구 리> 구리청과(주)	차수환	인창동 127	031) 556-2000	551-9200
<안 양> (주)태원	이상건	동안구 평촌동 934-1	031) 423-8686	422-5671
<원 주> 합동청과(주)	서옥수	단계동 803-1	033) 742-2325	742-8708
<춘 천> 중앙청과(주)	김항림	사농동 133-1	033) 242-7891	242-7895
<청 주> 청주청과시장(주)	양승인	홍덕구 봉명동 2210	043) 266-5813	266-5813
<천 안> 천안청과(주)	한영수	신당동 488-1	041) 583-0071	583-0039
<익 산> (합)이리청과	박성준	익산시 목천동 916-4	063) 855-3202	854-7580
<전 주> 전주청과(주)	지춘식	덕진구 송천동 2가 492-36	063) 275-0911	254-3292
<정 읍> 정일청과(주)	황경숙	농소동 45-15	063) 536-9905	536-9908
<여 수> 여수중앙청과(주)	서삼득	충무동 614-1	061) 663-4860	663-2860
<순 천> 남도청과(주)	주윤식	해룡면 월전리 9-1	061) 726-0130	726-0139
<창 원> (주)경남청과시장	안병주	팔룡동 7	055) 276-9191	276-9196
<마 산> 마산청과시장(주)	안성진	회원구 내서읍 중리 766-1	055) 291-8511	291-8518

주) 도매시장법인협회 현황은 '04. 1월 자료임

2. (사)한국농산물중도매인조합연합회

- 설립일자 : '87. 10. 22
- 허가일자 : '92. 5. 4
- 홈페이지 : <http://www.kawbu.or.kr>
- 지역별 현황

조 합 명	조합장	주 소	전화번호	FAX
연합회	전성곤	서울시 송파구 가락동 600 청과동 3층	(02) 407-3718	6412-6005
서울지회	이성관	서울시 송파구 가락동 600 청과동 3층	6412-6001	6412-6005
한국청과(채)	이현구	"	407-1131	400-8172
동화청과(채)	강복동	"	407-0021	407-3717
중앙청과(채)	정기권	"	407-0576	406-9031
농 협(채)	남승우	"	406-9311	406-9311
서울청과(채)	유복식	"	407-8323	407-8323
부산지회	김태문	부산시 사상구 엄궁동 650	(051) 317-0318	317-0319
부산청과(과)	한석준	"	320-5161	320-5164
항도청과(채)	민홍기	"	614-8381	-
항도청과(과)	조영배	"	315-0551	-
엄궁동비상장정산조합	김홍기	"	324-1283	324-1285
상장예외거래조합	김득환	"	315-4653	-
반여동비상장조합	박정일	"	521-4567	521-4569
대구지회	나창엽	대구시 북구 매천동 527-3	(053) 311-4817	311-4818
B동(채소부)	배황식	"	311-2312	-
효성청과(과채)	박규홍	"	312-9803	-
대양청과(채)	정윤기	"	312-7936	-
대양청과(과)	강판석	"	314-7571	-
대구농협(채)	최재현	"	314-8839	-
원예농협(채)	조영호	"	311-7727	-
효성청과 1경매장	김근도	"	-	-

조 합 명	조합장	주 소	전화번호	FAX
인천지회	김진수	인천시 남동구 구월동 1446	(032) 425-6835	429-8869
인천원협(채)	김진수	"	425-6835	429-8869
대인청과(채)	이천형	"	-	-
인천청과(채)	정해능	"	-	-
덕풍청과(채)	김태웅	"	-	-
광주지회	박광석	광주시 북구 각화동 437-3	(062) 262-6214	262-6766
광주청과(채)	박광석	"	266-5832	-
광주청과(과)	김재봉	"	528-6200	-
광주중앙(채)	이종성	"	265-4269	-
광주중앙(과)	정삼룡	"	266-6061	-
광주원협(채)	박훈순	"	264-5938	-
광주원협(과)	박종학	"	266-1755	266-1756
호남청과	김형호	"	266-3458	-
수원지회	임경문	수원시 권선구 권선동 1229	(031) 235-1392	235-1392
수원청과(채)	김창석	"	232-0548	-
경기청과(채)	김윤식	"	235-5331	-
수원원협	한천우	"	236-1918	-
구리농협(채)	김황섭	경기도 구리시 인창동 127	(031) 556-0234	-
구리농협(과)	차경진	"	552-2140	-
구리인터넷청과(채)	황석운	"	556-2435	-
구리인터넷청과(과)	진창균	"	552-9171	-
구리청과(채)	김원석	"	556-6100	-
구리청과(과)	고종승	"	552-0450	-
구리수협(공)	김홍채	"	557-3760	-

조 합 명	조 합 장	주 소	전화번호	FAX
충북지회	이종철	청주시 흥덕구 봉명동 2210	(043) 273-3869	273-3869
청주청과(과)	전유봉	"	264-9785	264-9785
청주청과(채)	이무웅	"	-	-
청주원협(과)	홍금표	"	-	-
청주원협(채)	이상복	"	-	-
청주수산	배동하	"	-	-
화훼공판장	정영민	서울시 서초구 양재동 232	(02) 579-3417	574-3419
원주합동청과	김용호	강원도 원주시 단계동 592	(033) 438-7408	744-4595
양곡중도매업협회	남기용	서초구 양재동 233 양곡 도매시장220	(02) 573-5894	575-0425
안산중도매인협회	신현보	안산시 이동 628	-	-
이리청과	오지철	익산시 목천동 916-4	(033) 735-8249	748-2101

주) 한국농산물중도매인조합연합회 현황은 '04. 1월 자료임

3. (사)전국농협중도매인연합회

- 설립일자 : 1998. 12. 12
- 허 가 일 : 1999. 9. 20
- 연 락 처 : TEL (02)431-8865 FAX (02) 3401-1528
- 홈페이지 : <http://www.naif.or.kr>
- 지역별 현황

지회명	회장명	주 소	전 화	FAX
연합회	구광모	서울시 송파구 가락동 600	02) 431-8865	02) 3401-1528
가 락(과실)	김종철	서울시 송파구 가락동 600	02) 407-9978	02) 407-8657
가 락(채소)	남승우	서울시 송파구 가락동 600	02) 407-4469	02) 406-9311
영등포(과실)	한완섭	서울시 영등포구 영등포동6가 133	02) 675-1550	02) 2631-1550
영등포(채소)	이방우	서울시 영등포구 영등포동6가 133	02) 679-5101	-
구 리(과실)	장경용	경기 구리시 인창동127	031) 552-2140	031) 552-2142
구 리(채소)	오윤세	경기 구리시 인창동127	031) 556-0234	031) 555-0238
안 산(과실)	이영수	경기 안산시 이동528	031) 416-1456	031) 416-1456
안 산(채소)	오금철	경기 안산시 이동528	031) 407-6120	031) 407-6121
안양원예(과실)	이주상	경기 안양시 동안구 평촌동 934-1	031) 422-9783	031) 422-0678
안양원예(채소)	김진기	경기 안양시 동안구 평촌동 934-1	031) 421-8482	031) 423-0425
원주원예	이동성	강원 원주시 단계동 592	033) 743-4524	033) 742-5227
대 전(과실)	김종일	대전시 대덕구 오정동 705	042) 634-5053	042) 636-8050
대 전(채소)	김종구	대전시 대덕구 오정동 705	042) 623-5053	042) 672-5005
대전원예	이수형	대전시 유성구 노은동 566	042) 476-9988	042) 477-8527
전주원예	홍정표	전북 전주시 덕진구 송천동 2가 495-14	063) 274-2759	063) 254-1272
전 주	김종삼	전북 전주시 완산구 삼천동 2가 18	063) 225-3097	063) 227-8796

지회명	회장명	주 소	전 화	FAX
군산원예	최중복	전북 군산시 수송동 24-13	063) 463-0639	063) 461-2567
남원원예	이정기	전북 남원시 금동 420	063) 633-3890	063) 633-3850
익산원예	김진곤	전북 익산시 목천동 916-4	063) 841-1005	063) 853-1237
정읍원예	박영홍	전북 정읍시 시기1동 490	063) 532-0062	063) 532-0062
김제원예	박근수	전북 김제시 요촌동 273-2	063) 546-1515	063) 546-1515
광주(과실)	정정남	광주시 서구 양동 266-1	062) 363-9702	062) 363-9702
광주(채소)	박선근	광주시 서구 양동 266-1	062) 369-9707	-
송 정	최관섭	광주시 광산구 송정동 567-35	062) 942-1456	062) 941-2497
대 구	채형욱	대구 달서구 두류1동1192-1	053) 621-3608	053) 654-0943
태평로	이종우	대구 중구 태평로 1가1	053) 424-8186	053) 424-3234
북대구(과실)	김용훈	대구 북구 매천동 527-3	053) 311-8044	053) 311-8043
북대구(채소)	최재현	대구 북구 매천동 527-3	053) 314-8839	053) 311-8838
대구경북원예(과실)	석수동	대구 북구 매천동 527-3	053) 311-2324	053) 311-2324
안 동	송영현	경북 안동시 풍산읍 노리 953-7	054) 859-0808	054) 859-7617
반여(과실)	박영태	부산시 해운대구 반여1동 559	051) 666-1222	054) 666-1224
부산(과실)	문영길	부산시 사상구 엄궁동 650	051) 324-1391	051) 325-1391
부산(채소)	손위현	부산시 사상구 엄궁동 650	051) 320-6116	051) 328-0603
창원(과실)	한준석	경남 창원시 팔용동 7	055) 288-1554	055) 238-7879
울산배원예	임은호	울산시 남구 삼산동 904-10	052) 268-9758	052) 257-6521

주) 전국농협중도매인연합회 현황은 '04. 1월 자료임

4. (사)전국농산물산지유통인중양연합회

- 설립일자 : 1995. 6. 22
- 허가일 : 1997. 7. 15
- 연락처 : TEL (02) 3401-2870 FAX (02) 3401-2874
- 홈페이지 : <http://www.packer.or.kr>

연합회명	회장명	주소	전화	FAX
중양연합회	임재형	서울시 송파구 가락동 600 청과동 3층 101호	02) 3401-2870	3401-2874
서울경기연합회	강영철	서울시 송파구 가락동 600 청과동 3층 29호	02) 404-6680	404-6681
부산경남연합회	송현수	부산시 사상구 엄궁동 644 농산물도매시장 농협부산(공) 2층	051) 313-0480	315-0628
대구경북연합회	정상문	대구시 북구 매천동 527-3 농산물도매시장 농산B동 원예농협 중2층	053) 312-8237	312-8239
광주전남연합회	김종석	광주시 서구 매월동 948 산업용제품유통센터 8-219	062) 603-1551	603-1552
대전연합회	손원식	대전시 대덕구 오정동 73-3	042) 636-8947	636-0213
인천연합회	전형채	인천시 남동구 구월동 1446 농산물도매시장 대인농산 2층	032) 235-0302	435-7635
충북연합회	이홍수	청주시 흥덕구 봉명2동 2210	043) 271-4755	269-1588
강원연합회	백현길	강원도 원주시 단계동 592 농산물도매시장 2층	033) 744-3462	744-3472
전북연합회	김규식	전북 전주시 덕진구 송천동 2가 527-13	063) 535-2713	537-8060
충남연합회	조성훈	충남 천안시 신당동 488-1	041) 584-2088	584-3344

주) 전국농산물산지유통인중양연합회 현황은 '04. 1월 자료임