

원예전문생산단지현황

2004. 11





「원예전문생산단지현황」 발간에 즈음하여



지난 20세기 말부터 화두가 되어 온 세계화 추세는 이제 성숙단계에 접어들면서 WTO 체제를 중심으로 급격히 재편되고 있으며, DDA·FTA 등을 통해 무한 경쟁시대가 한 단계 더 진전될 것으로 예상됨에 따라 대외경쟁력이 취약한 우리 농산물을 더 개방해야만 하는 어려운 여건에 직면하고 있습니다.

그러나 “위기가 곧 기회”라는 자신감을 가지고 소비자가 즐겨찾는 안전하고 품질좋은 농산물을 생산하여 신뢰를 쌓아 간다면 오히려 우리 농산물 시장의 새로운 활로를 개척할 수 있는 계기가 될 것으로 확신합니다.

이에, 농림부에서는 소규모로 분산되어 있는 원예재배단지를 조직화하여 고품질·안전 수출농산물의 안정적인 생산기반을 구축하기 위해 1994년부터 원예전문생산단지를 지정·운영해 오고 있습니다. 금번 11월에는 「원예전문생산단지관리지침(농림부훈령 제1180호, 제정 2004. 11. 1)」을 제정하여 원예산업의 활성화에 더욱 노력하고 있습니다.

선정된 원예전문생산단지에 대하여는 우수한 농산물이 생산되어 수출 될 수 있도록 종자의 선정, 생산 비배관리 및 병해충 방제, 검역, 선별·포장·저장 등 여러가지 수출농산물의 상품성 제고를 위한 밀도 있는 컨설팅 체제를 운영할 계획입니다. 아울러 금년부터는 단지의 평가 시스템을 도입하여 우수단지에 대하여는 해외연수·수출물류비 인센티브 상향지원, 시설·장비·자조금지원 등의 추가적인 지원 방안도 적극 강구해 나갈 계획입니다.

금번에 발간하는 전국의 원예전문생산단지현황은 원예산업의 활성화를 위하여 발간되는 것으로, 농림부와 지방자치단체에서 선정 관리하고 있는 단지 등을 포함한 전국 315개 생산단지를 일목요연하게 정리하였습니다.

아무쪼록 본 자료가 생산자, 지도공무원, 바이어 등에게 많은 도움이 되는 유용한 자료가 되기를 기대합니다.

2004. 11.

농산물유통국장 이준영 

목 차

I. 채소류

파프리카

❖ 농림부 지정단지

영농조합법인화성21	4
강릉화훼영농조합법인	5
참샘영농조합	6
춘향골파프리카연합회	7
거제영농조합 수출농단	8
무고시설원에 수출농단	9
대곡농협 수출농단	10

❖ 지자체 지정단지

한국농원영농조합법인	11
오대산파프리카 수출단지	12
아트팜영농조합	13
군동꾸매당영농조합	14
염산시설채소영농조합법인	15
거북 영농조합법인	16
록수영농조합	17
송원영농조합	18
개화영농조합	19
도곡파프리카작목반	20
산내들영농조합	21
김해안막 수출농단	22
초동 수출농단	23
원동(이파랑 수경원) 수출농단	24
금산 수출농단	25
대곡단목 수출농단	26
동부 수출농단	27
갈전 수출농단	28
우암 수출농단	29
마암 수출농단	30
신안 수출농단	31
부림 수출농단	32
유어 수출농단	33
금남 수출농단	34
북천 수출농단	35

옥종 수출농단	36
횡천 수출농단	37
가야 수출농단	38
서상파프리카 수출농단	39
가야 수출농단	40

❖ 일반단지

옥계영농조합법인	41
원우영농조합법인	42
김화파프리카 작목반	43
농업회사법인(주)발원지태동	44
에덴영농조합법인	45
아현영농조합법인	46
육인농장영농조합법인	47
정읍화훼영농조합	48
포항산업과학연구원 수출파프리카단지	49
새파란영농조합	50
청록영농조합	51

방울토마토

❖ 농림부 지정단지

우산동 수출단지	52
세도농협	53
청용시설원에영농조합법인	54
노안대성영농조합	55
득량원에영농조합법인	56

❖ 지자체 지정단지

백송에그리텍영농조합법인	57
임진강토마토작목반	58
신촌시설채소작목반	59
충주방울토마토작목회	60
속리산시설원예작목회	61
광양원협수출방울토마토작목반	62
산포덕례영농조합	63
순천수출원예단지영농법인	64
보성미니토마토 영농법인	65
조성원에영농조합법인	66
백수시설채소영농조합법인	67

미암일출작목회영농조합법인	68
영암수출시설원에영농조합법인	69
남록영농조합	70
장성시설채소영농조합	71
청록영농조합법인	72
함평천지시설원에영농조합	73
해남토마토영농조합	74
도개방울토마토작목반	75
대진영농조합법인	76
덕천작목반	77
신리토마토작목반	78
직동작목반	79
늘푸른작목반	80
영천방울토마토수출단지	81
대자연영농조합법인	82
평촌토마토 수출농단	83
월촌 수출농단	84
생림 수출농단	85
장유 수출농단	86
사천노룡 수출농단	87
용현명품토마토 수출농단	88
고성토마토 수출농단	89
군북백이 수출농단	90
삼가 수출농단	91
적중 수출농단	92
❖ 일반단지	
언양방울토마토작목반	93
오곡방울토마토작목반	94
벌교부농영농조합법인	95

딸 기

❖ 농림부 지정단지	
춘향골수출농산물연구회	96
안림원에영농조합법인	97
❖ 지자체 지정단지	
여름딸기 수출단지	98
금월수출전문단지	99
쌍태수출전문단지	100
천북모아수출딸기	101
풍천딸기작목반	102

풍산딸기작목반	103
쌍호이슬딸기작목반	104
수곡 수출농단	105
집현딸기 수출농단	106
거창딸기 수출농단	107
금호 수출농단	108

오 이

❖ 농림부 지정단지

구례오이영농조합법인	109
집현 수출농단	110
설천시설채소 수출농단	111

❖ 지자체 지정단지

광양목성수출오이작목반	112
남평수출오이작목반	113
순천 낙안수출오이영농법인	114
고흥두원오이작목반	115
고흥포두원예과수영농조합	116
구례토지수출오이영농조합법인	117
남지오이 수출농단	118
이방옥야 수출농단	119

멜 론

❖ 농림부 지정단지

무정멜론영농조합법인	120
------------	-----

❖ 지자체 지정단지

곡성심청소득작목(멜론)영농조합법인	121
산동멜론작목반	122
성산멜론작목반	123
성주수출단지	124

기 타

❖ 농림부 지정단지

완주가지사출단지	125
한림영농조합 수출농단	126

❖ 지자체 지정단지	
동마루영농조합법인	127
화성표고수출협의회	128
마산수박작목반	129
녹전단호박작목반	130
수륜농업협동조합	131
부북 수출농단	132
금곡 수출농단	133
북부 수출농단	134
의령신진 수출농단	135
봉수 수출농단	136
화정 수출농단	137
길곡대천 수출농단	138
길곡파리고추 수출농단	139

II. 과실류

배	
❖ 농림부 지정단지	
울산원예농협 대미 배수출단지	144
안성과수농업협동조합	145
평택과수농업협동조합	146
여주캐나다배수출단지	147
영동배연구회	148
논산배수출영농조합법인	149
아산배수출단지	150
성환배 미국수출단지	151
성환배 호주수출단지	152
김제원평배영농조합	153
춘향골배연합회	154
전주 반월배수출단지	155
정읍배영농조합	156
고창배영농조합	157
나주배 미국 수출단지	158
나주배 캐나다 수출단지	159
나주배 칠레 수출단지	160
곡성배영농조합법인	161
압해배영농조합법인	162
상주 황금배 수출단지	163
영천배단지	164

군위군황금배수출영농조합법인	165
❖ 지자체 지정단지	
농사단원천 영농조합법인	166
경기동부과수조합	167
이화회영농조합	168
충주배수출단지	169
불정과수작목반	170
구병산배 영농조합법인	171
옥천군배수출협의회	172
삼성배작목반	173
금강배영농조합	174
청원배생산자단체협의회	175
현곡배작목회	176
쌍샘영농조합	177
상주끝배사별영농조합	178
상주원예농협수출단지	179
상주배 수출단지	180
진주과수 수출농단	181
하동배 수출농단	182
❖ 일반단지	
양주배영농조합법인	183
우리배작목반	184
순천수출배영농조합법인	185
사과	
❖ 농림부 지정단지	
제천시과 영농조합법인	186
충원과수영농조합법인	187
북이사과수출단지	188
예산능금농업협동조합	189
문경사과 수출단지	190
함창이안사과영농조합법인	191
임동사과수출단지	192
부석단지	193
물야영농조합법인	194
영남원예영농조합법인	195
상리과수영농조합법인	196
영농조합법인 현동과수협업단지	197
❖ 지자체 지정단지	
주농회	198

장연사과작목반	199
단양과수영농조합법인	200
노티사과작목반	201
삼승사과작목회	202
음성과수작목회	203
(영)오대사과작목회	204
대구경북농금농협영주지소	205
푸른샘영농조합법인	206
경북농금농협봉화지소	207
봉화두레농산영농조합	208
경북농금농협영덕지소	209
창수농업협동조합	210
대구경북농금농협예천지소	211
예천농업협동조합	212
예천영농조합법인	213

감 글

❖ 농림부 지정단지

상예수출단지	214
해안수출단지	215
의귀수출단지	216
안성수출단지	217
상가수출단지	218
청수수출단지	219

기 타

❖ 농림부 지정단지

울산원예농협 대미 단감수출단지	220
순천농협 대미단감 수출단지	221
진영단감 대미수출단지	222
문산단감 대미수출단지	223
창원단감 대미수출단지	224

❖ 지자체 지정단지

산머루농원	225
감곡복숭아작목반	226
김천거봉회	227

Ⅲ. 화 훼 류

장 미

❖ 농림부 지정단지

제일화훼영농조합법인	232
전주 장미영농조합법인	233
부안아그리테크영농조합법인	234
부안감다리화훼	235
장미농원영농조합법인	236
영농조합법인 임실사선청정원예	237
명정원예영농조합법인	238
임실천일원예영농조합법인	239
장수화훼영농조합	240
땅심화훼영농조합	241
화방영농조합법인	242
대동화훼 수출농단	243

❖ 지자체 지정단지

우리농원	244
파주장미수출단지	245
해지농원	246
간성농원	247
청북장미작목반	248
진천장미수출영농조합법인	249
구례화훼수출전문단지	250
김천장미수출단지	251
진영화훼 수출농단	252
김해예안 수출농단	253
조정 수출농단	254

국 화

❖ 농림부 지정단지

21세기 백제생화 작목반	255
무안꽃회사영농조합	256
구미 원예수출공사	257
(유)구미원예농단	258
영농조합법인 바스텍	259
송정화훼작목반	260

❖ 지자체 지정단지

궁말국화작목반	261
절화수출협의회	262
정운농원	263

낭성화훼수출단지	264
안동화훼작목반	265
낙금화훼단지	266
마산국화양액 수출농단	267
상동 수출농단	268
창원화훼 수출농단	269

백 합

❖ 농림부 지정단지

귀둔화훼수출전문단지	270
오대산 수출화훼단지	271
대관령수출화훼단지	272
가사화훼작목반	273
아산화훼영농조합법인	274
지리산춘향골화훼연합회	275
해남삼산나뭇영농조합	276
칠곡영농조합	277
강정화훼수출단지	278
신촌화훼영농조합법인	279

❖ 지자체 지정단지

화성백합영농조합	280
박달재 화훼단지	281

❖ 일반단지

영월군화훼연합회	282
태안반도백합수출영농조합	283

양란류

❖ 농림부 지정단지

농소화훼수출전문단지	284
서생으뜸난영농조합	285
영농조합법인금란원	286
지산영농조합법인	287
태안원예영농조합	288
나주서양란영농조합	289
상호화훼영농조합	290

❖ 지자체 지정단지

일산호접란작목반	291
고봉영농조합법인	292
한국화훼센터	293
고촌 양란연구회	294

이빈원예	295
안중난농원	296
대덕난농원	297
대석란농원	298
서부경남 “란” 작목회	299

❖ 일반단지

호사모	300
화성난수출단지	301
서해난작목반	302
순천수출양란영농법인	303

선인장

❖ 농림부 지정단지

송포선인장작목반	304
음성접목선인장 작목회	305

❖ 지자체 지정단지

(유)그린프라자	306
원당선인장작목반	307
대선농원	308
샤론농원	309
은하선인장	310
고덕영농조합법인	311
대덕수출선인장 작목반	312
덕산농장	313
금광수출선인장 작목반	314

기 타

❖ 농림부 지정단지

이천화훼영농조합	315
봉동서두화훼단지	316

❖ 지자체 지정단지

한국분재영농조합법인	317
대신원예	318
청포농원	319
셀그린영농조합	320
대동화훼영농조합	321

찾아보기

❖ 지역별	322
-------	-----

I

채 소 류



채소류 전문생산단지 위치

파프리카

- 4 영농조합법인(화성시)
- 5 강릉화훼영농조합법인(강릉시)
- 6 청성영농조합(김제시)
- 7 춘향골파프리카연합회(남원시)
- 8 거제영농조합 수출농단(거제시)
- 9 두고시실원예 수출농단(사천시)
- 10 대곡농협 수출농단(진주시)
- 11 한국농원영농조합법인(고양시)
- 12 오대산파프리카 수출단지(평창군)
- 13 아트팜영농조합(강진군)
- 14 군동구미영농조합(강진군)
- 15 염산시설채소영농조합법인(영광군)
- 16 거북 영농조합법인(영광군)
- 17 록수영농조합(장성군)
- 18 송원영농조합(장흥군)
- 19 개화영농조합(화순군)
- 20 도곡파프리카작목반(화순군)
- 21 산내들영농조합(화순군)
- 22 김해인악 수출농단(김해시)
- 23 초동 수출농단(밀양시)
- 24 원동수출농단(양산시)
- 25 금산 수출농단(진주시)
- 26 대곡인목 수출농단(진주시)
- 27 동부 수출농단(진주시)
- 28 갈전 수출농단(창원시)
- 29 우암 수출농단(창원시)
- 30 미암 수출농단(고성군)
- 31 신안 수출농단(산청군)
- 32 부림 수출농단(의령군)
- 33 우어 수출농단(창녕군)
- 34 금남 수출농단(하동군)
- 35 북천 수출농단(하동군)
- 36 목중 수출농단(하동군)
- 37 황천 수출농단(하동군)
- 38 가야 수출농단(함안군)
- 39 서상파프리카 수출농단(함양군)
- 40 가야 수출농단(합천군)
- 41 옥계영농조합법인(강릉시)
- 42 원우영농조합법인(정선군)
- 43 김화파프리카 작목반(철원군)
- 44 농업회사법인(주)발원시대동태백시)
- 45 여연영농조합법인(진천군)
- 46 아현영농조합법인(부여군)
- 47 육인농장영농조합법인(예산군)
- 48 정음화훼영농조합(정읍시)
- 49 포항산업과학연구원 수출파프리카단지(경양시)
- 50 서파리영농조합(북제주군)

청록영농조합(북제주군)

방울토마토

- 52 우산동 수출단지(광주광역시)
- 53 세도농협(부여군)
- 54 충무시설원예영농조합법인(임실군)
- 55 노인대성영농조합(나주시)
- 56 목왕원예영농조합법인(보성군)
- 57 백송에그리틱영농조합법인(고양시)
- 58 임진강토마토작목반(파주시)
- 59 신촌시 시설채소작목반(충주시)
- 60 충주방울토마토작목회(충주시)
- 61 속리산시실원예작목회(보은군)
- 62 김양원예수출방울토마토작목반(평안시)
- 63 산포덕리영농조합(나주시)
- 64 순천수출원예단지영농법인(순천시)
- 65 보성미노토마토 영농법인(보성군)
- 66 조산원예영농조합법인(보성군)
- 67 백수시 시설채소영농조합법인(영광군)
- 68 마암월출작목회영농조합법인(영암군)
- 69 영암수출시설원예영농조합법인(영암군)
- 70 남록영농조합(장성군)
- 71 장성시 시설채소영농조합(장성군)
- 72 창록영농조합법인(장흥군)
- 73 함평천지사설원예영농조합(함평군)
- 74 해남토마토영농조합(해남군)
- 75 도개방울토마토작목반(구미시)
- 76 다진영농조합법인(김천시)
- 77 목천작목반(김천시)
- 78 신리토마토작목반(김천시)
- 79 조동작목반(김천시)
- 80 늘푸른작목반(김천시)
- 81 영천방울토마토수출단지(영천시)
- 82 대자연영농조합법인(성주군)
- 83 팽촌토마토 수출농단(김해시)
- 84 월촌 수출농단(김해시)
- 85 상림 수출농단(김해시)
- 86 장유 수출농단(김해시)
- 87 사천호를 수출농단(사천시)
- 88 용현명품토마토 수출농단(사천시)
- 89 고성토마토 수출농단(고성군)
- 90 군북박이 수출농단(함안군)
- 91 상가 수출농단(합천군)
- 92 적중 수출농단(합천군)
- 93 연양방울토마토작목반(울산광역시)
- 94 오곡방울토마토작목반(곡성군)
- 95 벌교부농영농조합법인(보성군)

딸기

- 96 춘향골수출농산물연구회(남원시)

97 안림원예영농조합법인(고령군)

- 98 여름달기 수출단지(평창군)
- 99 근월수출전문단지(담양군)
- 100 쌍태수출전문단지(담양군)
- 101 천북모아수출말기(경주시)
- 102 풍천달기작목반(안동시)
- 103 풍산달기작목반(안동시)
- 104 쌍호이슬말기작목반(의성군)
- 105 수곡 수출농단(진주시)
- 106 집현달기 수출농단(진주시)
- 107 거창달기 수출농단(거창군)
- 108 금호 수출농단(산청군)

오이

- 109 구례오이 영농조합법인(구례군)
- 110 집현 수출농단(진주시)
- 111 설천시실채소 수출농단(남해군)
- 112 광양목성수출오이작목반(광양시)
- 113 남평수출오이작목반(나주시)
- 114 순천 낙안수출오이 영농법인(순천시)
- 115 고흥두원오이작목반(고흥군)
- 116 고흥두원여과수영농조합(고흥군)
- 117 구례토지수출오이영농조합법인(구례군)
- 118 남지오이 수출농단(창녕군)
- 119 이방옥야 수출농단(창녕군)

멜론

- 120 무정멜론영농조합법인(담양군)
- 121 곡성심청소독작목영농조합법인(곡성군)
- 122 산동멜론작목반(구미시)
- 123 성산멜론작목반(고령군)
- 124 성주수출단지(성주군)

기타

- 125 완주가지수출단지(완주군) · 가지
- 126 한림영농조합 수출농단(김해시) · 가지
- 127 동마루영농조합법인(고양시) · 쌈채소류
- 128 화성표고수출협의회(화성시) · 버섯
- 129 마산수박작목반(웅성군) · 수박
- 130 북진단호박작목반(안동시) · 단호박
- 131 수륜농업협동조합(성주군) · 쌈채소류
- 132 북부 수출농단(밀양시) · 채소육묘
- 133 금곡 수출농단(진주시) · 파리고추
- 134 북부 수출농단(창원시) · 고야
- 135 의령성진 수출농단(의령군) · 수박
- 136 봉수 수출농단(의령군) · 가지
- 137 화정 수출농단(의령군) · 호박
- 138 길곡대천 수출농단(창녕군) · 풋고추
- 139 길곡파리고추 수출농단(창녕군) · 파리고추

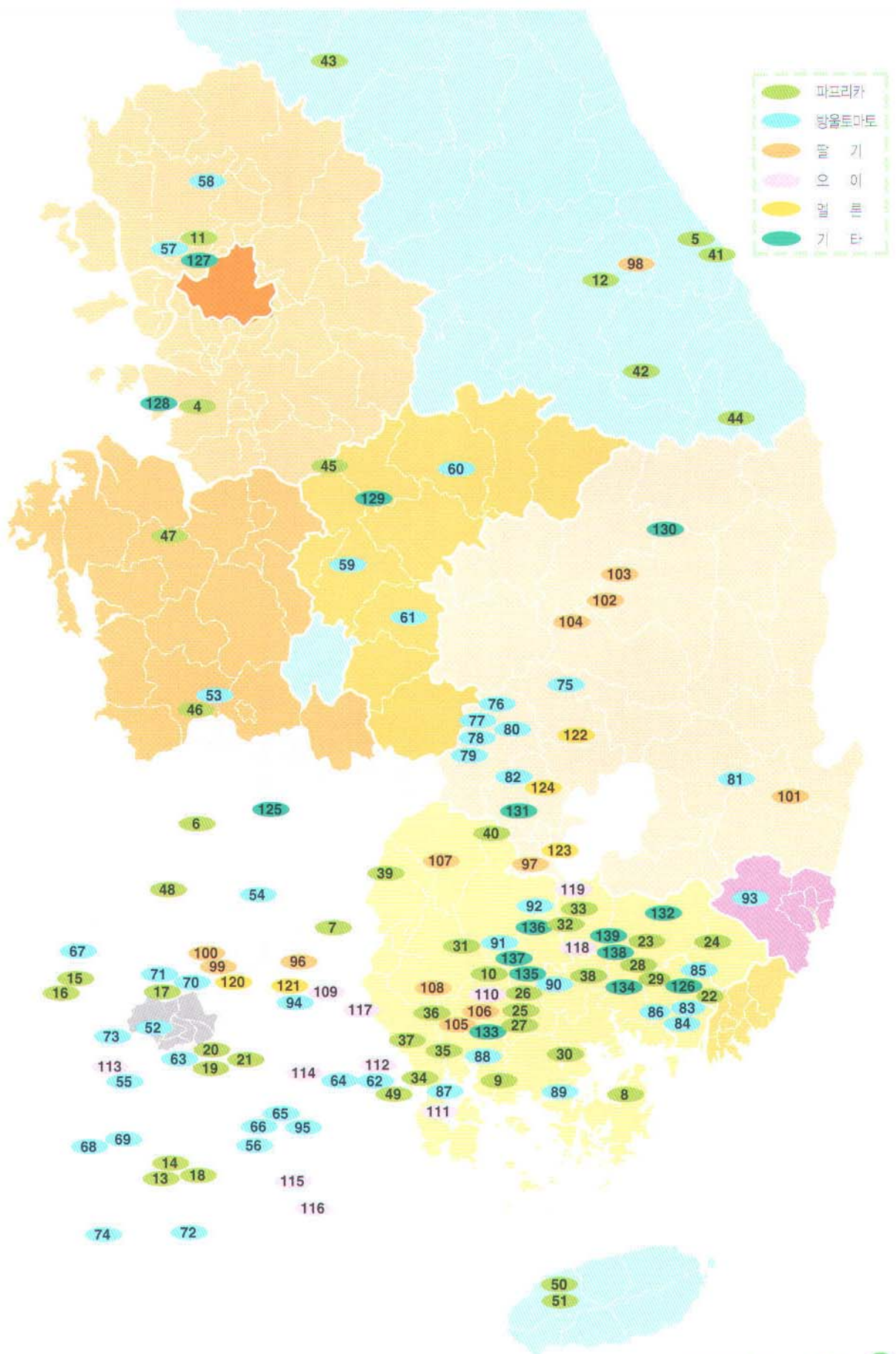

영농조합법인화성21

1996년도 농림부 지정



연혁

1994년 유럽 시설원에 부분을 견학하면서 당시 유럽에서 선풍적인 인기품목인 파프리카를 첨단시설에서 재배하여 수출하겠다는 의지하에 1996년 발족하여 현재까지 파프리카를 일본으로 수출. 2003년 천적재배 도입, 국제품질인증 ISO 9001 인증서 획득. 매년 1,000천불 이상 수출실적 거양.

연 생산 현황

재배품목	품종명	재배규모	생산량	출하시기
파프리카	페라리·더비	2.5ha	400톤	11월 ~ 익년 7월

시설 현황

합 계	생산 시설		선별기	부대 시설		
	유리온실	비닐온실		저온창고	지게차	운송차량
2.5ha	2.5ha	-	1대	50평	1대	2대

연락 사항

- 주 소 경기도 화성시 우정읍 이화리 279
- E-mail hshc21@korea.com

- 전 화 031-351-4581
- 대 표 자 최종성(63세), 참여농가 5호

강릉화훼영농조합법인

2002년도 농림부 지정



연 혁

1995년 9월에 설립하여 1996년~2003년까지 백합을 재배하여 수출하였으나 2004년부터는 파프리카로 작목전환, 우수농산물 생산을 위해 최선을 다하고 있으며 6월부터는 일본으로 수출을 시작하였고 농산물안전성 확보를 위해 친환경농산물인증을 획득, 고품질 생산을 위해 꾸준히 노력하고 있음.

연 생산 현황

재배품목	품종명	재배규모	생산량	출하시기
파프리카	푸로레·로메카	1.0ha	120톤	6월 ~ 익년1월

시 설 현 황

합 계	생 산 시 설			부 대 시 설		
	유리온실	비닐온실	선별기	저온창고	지게차	운송차량
1.0ha	1.0ha	-	-	100평	-	-

연 락 사 항

- 주 소 강원도 강릉시 왕산면 송현리 167번지
- E-mail wgf1942@hanmail.net
- 대표자 윤강순(35세), 참여농가4호

- 핸드폰 011-372-0091
- 전화 033-648-2356

참샘영농조합

2002년도 농림부 지정



연혁

1994년 9월에 설립하여 지난 10년간 파프리카 재배기술 향상에 최선을 다하여 온 결과 한국 내 파프리카 수출의 선두주자로 활동, 1996년 4월 국내 최초로 파프리카를 일본에 수출, 매년 화란 재배기술자를 초청하여 컨설팅을 하여온 바 품질이 화란산과 유사수준이며, 최근에는 안전성 확보를 위해 우수농산물인증제도(GAP) 시범사업을 추진중이고, 2003년에는 ISO 국제품질인증서 획득.

연 생산 현황

재배품목	품종명	재배규모	생산량	출하시기
파프리카	스페셜 · 피에스타	7.3ha	1,885톤	10월~익년5월

시설 현황

합 계	생산 시설		부대 시설			
	유리온실	비닐온실	선별기	저온창고	지게차	운송차량
7.3ha	5.7ha	1.6ha	2대	246평	2대	3대

연락 사항

- 주 소 전북 김제시 순동 산 28번지
- E-mail pap32759955@empal.com
- 대표자 조인기(43세), 참여농가 17호
- 핸드폰 011-672-0634
- 전 화 063-546-3275

춘향골파프리카연합회

2000년도 농림부 지정



파프리카

연 혁

1998년 유리온실, 현대비닐하우스, 비가림하우스 등의 기반생산 시설을 이용한 파프리카작목반 구성으로 출범. 지난 6년간의 재배기술 축적으로 파프리카 수출의 선두주자로 활동. 1999년 3월 일본에 수출을 시작. 매년 화란기술자의 컨설팅과 품질평가를 거쳐 화란에서 생산되는 파프리카수준의 품질, 안전성 확보로 국내 수출업체에서 계약재배를 우선하는 단계에 이르고 있는 작목반임. 또한 2004년에는 여름작기 재배로 연중생산.

연 생산 현황

재배품목	품종명	재배규모	생산량	출하시기
파프리카	플랜트·더비	5.8ha	500톤	연중

시 설 현 황

합 계	생 산 시 설			부 대 시 설		
	유리온실	비닐온실	선별장	저온창고	지게차	운송차량
5.8ha	5.8ha	-	80평	100평	-	1대(3.5톤)

연 락 사 항

- 주 소 전북 남원시 운봉읍 공안리 432
- 대표자 유경우(42세), 참여농가 13호

- 핸 드 폰 019-610-6116
- 전 화 063-634-1979

거제영농조합 수출농단

1995년도 농림부 지정



연혁

1995년도에 조성하여 10년간 파프리카, 가지, 오이, 멜론 등의 재배기술 향상에 역점을 두어 온 결과 파프리카, 가지, 오이 대일 수출의 일익을 담당. 2002년부터 방울토마토, 파프리카를 주작목으로 수출하여 농가소득증대에 기여 하였고, 안전성확보와 품질향상을 통해 지속적인 수출거래처 확보에 최선을 다하고 있음.

연 생산 현황

재배품목	품종명	재배규모	생산량	출하시기
파프리카	쥬빌리	0.4 ha	40톤	11월~익년7월
방울토마토	꼬 꼬	1.7 ha	100톤	11월~익년6월

시설 현황

합 계	생 산 시 설			부 대 시 설		
	유리온실	비닐온실	선별기	저온창고	지게차	밴딩기
4.8ha	1.1ha	3.7ha	1대	15평	1대	2대

연락 사항

주 소 경남 거제시 거제면 옥산리일원
E-mail happy-nudegiak@hanmail.net

전 화 055-633-6288
대 표 자 제익준(47세), 참여농가 16호

무고시설원에 수출농단

2002년도 농림부 지정



파프리카

연 혁

1997년 품질좋은 토마토 생산을 위해 20농가 참여로 수출농단을 설립하여 지속적으로 수출에 참여하고 있으며, 2001년 국내 최초로 여름 파프리카 시험재배 성공으로 품질의 우수성을 인증 받아 전량 일본에 수출하고 있음. 파프리카 시험재배를 위해 관계 전문가를 초빙하여 컨설팅등을 통해 문제점 해결을 추진 중이며 2004년도 여름파프리카를 280톤 수출 예정.

연 생산 현황

재배품목	품종명	재배규모	생산량	출하시기
파프리카	슈잔·오르벨리	2.5ha	280톤	7월 ~ 11월
토마토	리전트	3.7ha	800톤	2월 ~ 6월

시설 현황

합 계	생 산 시 설			부 대 시 설			
	유리온실	비닐온실	선별장	예방시설	집하장	선별기	휴게실
6.2ha	-	6.2ha	50평	25평	100평	2대	20평

연 락 사 항

- 주 소 경남 사천시 곤양면 무고리
- 대표자 최정석(48세), 참여농가 14호

- 핸드폰 011-833-0625
- 전화 055-853-0625

대곡농협 수출농단

1997년도 농림부 지정



연혁

1997년에 설립된 농림부지정 전국 최대의 오이수출농단으로서 최근에는 파프리카와 딸기등 수출품목을 확대하였고, 2004년에는 국제품질인증인 ISO 9001을 획득하는 등 고품질 농산물 수출 추진.

연 생산 현황

재배품목	품종명	재배규모	생산량	출하시기
파프리카	페라리외 2종	8.3ha	1,000톤	10월~익년6월
오 이	백성3호	8.7ha	500톤	10월~익년1월
딸 기	매 향	12.0ha	350톤	11월~익년5월

시설 현황

합 계	생산 시설		부 대 시설				
	유리온실	비닐온실	선별기	선별장	저온창고	지게차	운송차량
29.0ha	-	29.0ha	1조	350평	20평	1대	1대

연락 사항

- 주 소 경남 진주시 대곡면 광석리 324-3번지
- E-mail p7840@hanmail.net
- 대표자 박상주(60세), 참여농가 47호

- 핸드 폰 019-518-2816
- 전 화 055-744-0006

한국농원영농조합법인

2000년도 경기도 지정



一山パプリカ

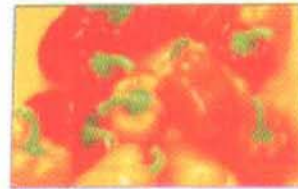

ICHIYAMA PAPRIKA

연혁

1997년말 한국화훼에서 파프리카 재배로 작목을 전환하고 한국농원으로 명칭을 변경하여 본격적인 파프리카 재배를 시작. 일본으로 매년 “일산파프리카”라는 브랜드로 100만불 이상 수출. 2003년 친환경농산물(저농약) 인증 획득.

연 생산 현황

재배품목	품종명	재배규모	생산량	출하시기
파프리카	스페살	2.0ha	350톤	11월~익년7월

시설 현황

합 계	생산 시설		부대 시설			
	유리온실	비닐온실	선별기	저온창고	지게차	운송차량
2.0ha	2.0ha	-	1대	1개	1대	-

연락 사항

- 주 소 경기도 고양시 일산구 설문동 976
- E-mail hknursery@hanmail.net
- 홈페이지 www.koreapaprika.com

- 핸드 폰 016-344-7100
- 전 화 031-977-4587
- 대표 자 이병찬(64세), 참여농가 5호

오대산파프리카 수출단지 2004년도 강원도 지정



연혁

2000년도에 시범재배를 통한 실증시험 후 작목반을 2002년에 설립. 지난 4년간 파프리카 재배기술 향상을 위하여 전문 컨설팅업체의 컨설팅을 매년 받고 있으며 전량을 일본 및 대만으로 수출하고 있음. 수출시장에서 우수농산물로 인정을 받아 2002년 200천불, 2003년 1,062천불로 수출실적이 계속 증가 하고 있음.

연 생산 현황

재배품목	품종명	재배규모	생산량	출하시기
파프리카	엔자·꾸이·라이프	10.0ha	900톤	6월~12월초

시설 현황

합 계	생산 시설		선별장	부대 시설		
	유리온실	비닐온실		선별기	저온창고	운송차량
10.0ha	1.2ha	8.8ha	170평	1대	19평	1대

연락 사항

- 주 소 강원도 평창군 진부면 신기리
- 대표자 김만배(58세), 참여농가 19호

- 핸드 폰 016-251-8980
- 전 화 033-334-8942

아트팜영농조합

2002년도 전라남도 지정



연 혁

1994년 9월 설립, 유리온실을 통한 최적의 환경에서 고품질의 파프리카를 생산, 일본에 수출하여 연간 10억원의 외화를 획득하고 있음. 1999년 전국 15개 생산조직과 힘을 합쳐 파프리카 재배농가와 공동출자로 농산무역과 전국단위 공동선별장을 설립하고 공동집하, 선별, 포장 및 수송으로 규격화된 품질을 유지하고 있음. 1999년 신지식농업인으로 지정되었으며, 2003년 ISO9001 국제품질인증 획득 및 천적재배를 실천하고 있음.

연 생산 현황

재배품목	품종명	재배규모	생산량	출하시기
파프리카	스페살 외 2종	1.7ha	400톤	10월~익년7월

시 설 현황

합 계	생 산 시 설			부 대 시 설		
	유리온실	비닐온실	집하장	저온창고	세척기	선별·결속기
1.7ha	1.7ha	-	180평	50평	1대	1세트

연 락 사 항

- 주 소 전남 강진군 군동면 금강리 870-1번지
- E-mail paprika@paprika.ne.kr
- 홈페이지 www.paprika.ne.kr

- 핸 드 폰 011-9606-9123
- 전 화 061-434-1221
- 대 표 자 김중운(49세), 참여농가 5호

군동꾸메땅영농조합

2003년도 전라남도 지정



연혁

1997년 8월에 설립하여 국내 유리온실에서 파프리카 재배 성공. 적절한 시설에서 환경관리만 잘한다면 비닐온실에서도 파프리카 재배가 가능하다고 판단하여, 파프리카 재배에 적합한 자동화비닐온실을 설치. 국내 최초로 파프리카 재배에 성공. 국내 파프리카 재배농가가 공동출자하여 만든 농산무역에서 공동 선별·포장·출하하여 연간 13억원의 외화를 획득하고 있음. 2000년에 50만불 수출탑(전라남도), 2001년에 세계농업기술상(세계일보사)과 농업인대상(전라남도), 2002년에 100만불 수출탑(전라남도)을 수상하였으며, 2003년 ISO9001 국제품질인증을 획득.

연 생산 현황

재배품목	품종명	재배규모	생산량	출하시기
파프리카	스페살 외 2종	3.4ha	450톤	10월~익년7월

시설 현황

합 계	생 산 시 설			부 대 시 설		
	유리온실	비닐온실	집하장	저온창고	세척기	선별·결속기
3.4ha	-	3.4ha	180평	10평	1대	1세트

연락 사항

- 주 소 전남 강진군 군동면 장산리 990번지
- E-mail faraway7@hanmail.net
- 대표자 김양숙(57세), 참여농가 5호
- 핸드 폰 011-632-4488
- 전 화 061-434-8998

염산시설채소영농조합법인 1998년도 전라남도 지정



연 혁

1996년 6월에 설립하여 완숙토마토를 수출하다 1998년 파프리카를 재배하여 매년 신장세를 기록하고 있음. 2001년도 100만불 수출탑을 달성하였고, 2003년에는 국제품질 인증인 ISO인증서를 획득하는 등 재배기술 향상에 최선을 다하고 있음. 2004년 현재 우수 농산물인증제도(GAP) 시범사업을 추진 중임.

연 생산 현황

재배품목	품종명	재배규모	생산량	출하시기
파프리카	스페셜·피에스타	7.7ha	700톤	연중

시 설 현 황

합 계	생 산 시 설			부 대 시 설		
	유리온실	비닐온실	선별기	저온창고	지게차	운송차량
7.7ha	1.5ha	6.2ha	3대	10평	2대	1대

연 락 사 항

- 주 소 전남 영광군 염산면 오동리 973-13번지
- E-mail pkc7525@hanmail.net
- 대표자 박광춘(45세), 참여농가 10호

- 핸드폰 011-645-4387
- 전화 061-353-7525

거북 영농조합법인

2000년도 전라남도 지정



연 혁

2000년 5월에 설립하여 재배기술에 최선을 다하고 있으며, 여름형 작기를 재배하여 연중 고품질 파프리카를 일본으로 수출, 농가소득을 올리고 있음. 일본의 농약안전성 강화에 대비하고 고품질 안전농산물 생산을 위해 전직을 이용한 재배방법으로 전환할 예정임.

연 생산 현황

재배품목	품종명	재배규모	생산량	출하시기
파프리카	플랜트·더비	2.6ha	250톤	연중

시설 현황

합 계	생 산 시 설			부 대 시 설		
	유리온실	비닐온실	선별기	저온창고	지게차	운송차량
2.6ha	-	2.6ha	2대	-	-	-

연 락 사 항

- 주 소 전남 영광군 군남면 동간리 173번지
- 대표자 김을주(50세), 참여농가 7호

- 핸드 폰 019-612-4501
- 전 화 061-352-4501

록수영농조합

2002년도 전라남도 지정



연 혁

1996년 시설원에 유통지원사업으로 유리온실·암반관정 등 기반시설과 유통시설인 작업장·선별장·예냉시설 등을 설립하였으며, 2002년 수출전문단지 지정 유리온실 내부개선과 첨단 시스템을 갖추어 경쟁력 확보 후 파프리카를 재배, 생산 전량을 일본에 수출한 공로를 인정받아 전라남도에서 수여하는 50만불 수출탑 수상.

연 생산 현황

재배품목	품종명	재배규모	생산량	출하시기
파프리카	볼레로	1.0ha	196톤	11월~익년7월

시설 현황

합 계	생 산 시 설			부 대 시 설		
	유리온실	비닐온실	선별기	저온창고	작업장	예냉시설
1.0ha	1.0ha	-	1대	-	150평	40평

연 락 사 항

주 소 전남 장성군 남면 분향리 1112-1번지
 대표자 김경희(49세), 참여농가 5호

핸드 폰 011-9666-3374
 전 화 061-392-3102

송원영농조합

2002년도 전라남도 지정



연 혁

1995년 5월에 설립하여 지난 9년간 파프리카 재배기술 향상에 최선을 다해 온 결과, 한국내 파프리카 수출의 선두주자로 활동. 1998년 4월 최초로 파프리카를 일본으로 수출. 매년 화란 재배기술자를 초청하여 컨설팅을 지속적으로 실시하여 품질이 화란산과 대등한 수준이고, 최근에는 안전성 확보를 위해 우수농산물관리제도(GAP) 시범사업을 추진 중이며, 첨단농업으로 농산물 수출증대와 농가소득 증대에 앞장서고 있음.

연 생산 현황

재배품목	품종명	재배규모	생산량	출하시기
파프리카	볼레로	1.1ha	300톤	10월~익년7월

시 설 현 황

합 계	생 산 시 설			부 대 시 설		
	유리온실	비닐온실	선별기	저온창고	지게차	운송차량
1.3ha	1.1ha	0.2ha	2대	70평	1대	1대

연 락 사 항

- 주 소 전남 장흥군 관산읍 방촌리 70-2번지
- E-mail namao111@hanmail.net
- 대 표 자 김현복(42세), 참여농가 5호

- 핸 드 폰 011-622-0111
- 전 화 061-864-1122

개화영농조합

1997년도 전라남도 지정



연 혁

1995년 2월에 설립되었으며, 화순군 도곡면은 평야지대로서 화순군 전체 비닐하우스 면적의 60%이상이 산재하고 있는데 주로 파프리카 및 방울토마토를 재배하여 일본으로 수출, 고소득을 올리고 있음. 또한 집하장에 선별시설을 갖추어 생산된 농산물을 공동선별 후, 전남무역을 통하여 전량 일본으로 수출. 2003년에는 697백만원의 수출실적을 거양.

연 생산 현황

재배품목	품종명	재배규모	생산량	출하시기
파프리카	플랜트·더비	2.2ha	113톤	11월~익년7월
방울토마토	꼬꼬	2.6ha	120톤	2월~5월, 9월~12월

시 설 현 황

합 계	생 산 시 설			부 대 시 설		
	유리온실	비닐온실	선별기	저온창고	지게차	운송차량
5.8ha	-	5.8ha	1대	40평	1대	-

연 락 사 항

- 주 소 전남 화순군 도곡면 효산리 1243번지
- 대표자 김세중(52세), 참여농가 14호

- 핸드폰 011-616-0214
- 전화 061-372-4006

도곡파프리카작목반

2003년도 전라남도 지정



연혁

2000년 6월에 설립되었으며, 파프리카 재배 농가들 위주로 작목반을 구성하여 회원상호간의 재배기술 교환 및 재배기술자를 초청 컨설팅을 실시하는 등 파프리카의 생산량 증가와 품질향상에 노력한 결과 2002년 대비 약 12%의 생산량 증수효과를 거두었음. 또한 집하장에 별도의 선별라인을 설치, 공동 선별한 뒤, ALP-KS를 통하여 일본으로 전량 수출. 2003년에는 1,200백만원의 수출실적을 거양.

연 생산 현황

재배품목	품종명	재배규모	생산량	출하시기
파프리카	브리니트·더비	5.9ha	228톤	11월~익년7월
방울토마토	꼬꼬	3.2ha	133톤	2월~5월, 9월~12월

시설 현황

합 계	생산 시설			부대 시설		
	유리온실	비닐온실	선별기	저온창고	지게차	운송차량
9.1ha	-	9.1ha	1대	-	1대	-

연락 사항

주 소 전남 화순군 도곡면 원화리 80번지
대표자 문형량(43세), 참여농가 20호

핸드폰 011-635-6516
전화 061-464-1124

산내들영농조합

1999년도 전라남도 지정

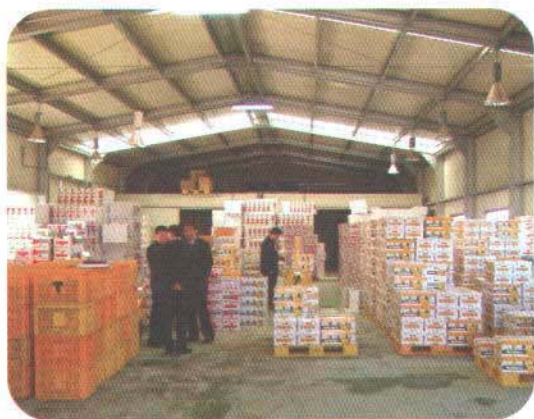

연 혁

도곡면 효산리 소재. 광주 인근이라는 지리적 이점을 바탕으로 시설원에 농업이 발달된 지역이며, 최근에는 파프리카 재배면적이 전남에서 가장 많은 면적을 차지하고 있음. 또한 지역농협인 도곡농협에서 2002년부터 자체 수출전담팀을 구성하여 농산물 수출을 하고 있어, 대부분의 농가가 도곡농협을 통해 수출하고 있는 등 공동선별로 농가편익은 물론, 상품에 대한 신뢰도를 높이고 있음. 일본시장에 [도곡농협파프리카]라는 자체브랜드로 판매되고 있어, 지역의 명성을 알리는 계기를 마련하고 있음.

연 생산 현황

재배품목	품종명	재배규모	생산량	출하시기
파프리카	스페살·부기	3.0ha	377톤	11월~익년7월

시 설 현 황

합 계	생 산 시 설			부 대 시 설		
	유리온실	비닐온실	선별기	저온창고	지게차	운송차량
3.0ha	-	3.0ha	1대	-	1대	-

연 락 사 항

- 주 소 전남 화순군 도곡면 효산리 1279-23번지
- 대표자 김대진(49세), 참여농가 6호

- 핸드폰 016-9882-6699
- 전화 061-373-4052

김해안막 수출농단

1999년도 경상남도 지정



연 혁

1999년에 설립하여 양란 및 파프리카 재배기술 향상에 최선을 다하여 왔으며, 중국 및 일본시장 수출확대를 위해 생산 및 품질관리에 최선을 다하고 있음.

연 생산 현황

재배품목	품종명	재배규모	생산량	출하시기
파프리카	스페셜·피에스타	0.4ha	75톤	10월~익년7월
양란	심비디움	1.0ha	30천본	10월~익년4월

시설 현황

합 계	생 산 시 설			부 대 시 설		
	유리온실	비닐온실	선별기	저온창고	집하장	밴딩기
1.4ha	-	1.4ha	1조	50평	50평	1대

연 락 사 항

- 주 소 경남 김해시 대동면 초정리
- 대표자 김동환(54세), 참여농가 5호

- 핸 드 폰 019-550-1354
- 전 화 055-335-7983

초동 수출농단

1996년도 경상남도 지정



파프리카

연 혁

1993년 4월에 설립하여 시설채소를 생산. 1996년 밤호박을 시작으로 채두, 오이를 지속적으로 수출하였으나, 2002년 전후로 일본시장의 변화에 따라 수출 품목을 파프리카로 변경하여 2003년부터 일본으로 수출하고 있음. 밀양 초동 파프리카는 오염되지 않은 농업용수와 최신의 시설 및 재배기술로 타지역에 비해 과육이 두껍고 부드러우며 단맛이 좋은 특징이 있으며 지속적인 기술 교육을 통한 고품질 파프리카를 생산하는데 최선을 다하고 있음.

연 생산 현황

재배품목	품종명	재배규모	생산량	출하시기
파프리카	더비·플랜티	2.3ha	280톤	11월~익년7월

시 설 현 황

합 계	생 산 시 설			부 대 시 설		
	유리온실	비닐온실	선별기	저온창고	지게차	운송차량
3.1ha	-	3.1ha	1대	30평	1대	1대

연 락 사 항

- 주 소 경남 밀양시 초동면 범평리 54-16번지
- E-mail snf4790@hanmail.net

- 핸 드 폰 016-589-4517
- 대 표 자 김병수(32세), 참여농가 3호

원동(이파랑 수경원) 수출농단 1995년도 경상남도 지정



연 혁

1995년 이파랑영농조합법인을 설립하여 지난 9년간 엽채류 및 과채류 재배기술 향상에 최선을 다하여 온 결과, 부산·경남 유통업계에 다양한 품목의 특수채소를 공급하여 소비자들에게 인지도가 높은 브랜드 채소로 자리매김하고 있음. 최근에는 농산물 안전성 확보를 위해 상추 외 31종의 무농약농산물인증 취득으로 신선하고 깨끗한 채소를 안정적 생산은 물론, 생산자에서 소비자까지의 유통단계를 축소하여 더욱 저렴한 가격으로 공급하고 있음.

연 생산 현황

재배품목	품종명	재배규모	생산량	출하시기
파프리카	주빌리	0.4ha	30톤	10월~익년5월
엽채류	상추외 31종	2.0ha	150톤	연중

시설 현황

합 계	생 산 시 설			부 대 시 설		
	유리온실	비닐온실	선별장	저온창고	집하장	운송차량
2.4ha	0.4ha	2.0ha	50평	50평	50평	4대

연 락 사 항

- 주 소 경남 양산시 원동면 화제리 2308번지
- E-mail ip6094@hanmail.net
- 대표자 이운출(42세), 참여농가 8호

- 핸드폰 018-587-7553
- 전화 055-387-0288

금산 수출농단

1998년도 경상남도 지정



연혁

우리나라 최초의 시설채소 발상지로서 1998년에 설립, 파프리카를 주작목으로 일본에 수출하고 있으며, 국내 최초로 파프리카를 시험재배하여 소득작물화 하였음. 남강의 깨끗한 물과 좋은 일조조건으로 국내 단고추의 60%를 공급하는 주산지로 기술수준이 높음. 2004년에는 ISO9001을 획득하여 생산 및 품질관리에 최선을 다하고 있음.

연 생산 현황

재배품목	품종명	재배규모	생산량	출하시기
파프리카	페라리외 2종	8.0ha	1,000톤	10월~익년6월
피망	뉴에이스	20.0ha	1,800톤	10월~익년6월

시설 현황

합계	생산시설		부대시설				
	유리온실	비닐온실	선별기	선별장	전자저울	차압냉고	밴딩기
28.0ha	-	28.0ha	1대	220평	2대	10평	1대

연락 사항

- 주 소 경남 진주시 금산면 장사리 947-1번지
- E-mail jjk3317@hanmail.net
- 대표자 정정균(50세), 참여농가 29호

- 핸드폰 018-567-5503
- 전화 055-761-7773

대곡단목 수출농단

1995년도 경상남도 지정



연혁

1995년에 설립하여 5년간 오이와 토마토를 생산하여 수출해 왔고, 2000년 부터는 파프리카로 작목을 전환하여 일본으로 수출하고 있으며, 전 농단이 유리온실에서 수경재배하여 품질이 극히 우수함. 2004년에는 국제품질인증인 ISO 9001을 획득하여 생산 및 품질관리에 최선을 다하고 있음.

연 생산 현황

재배품목	품종명	재배규모	생산량	출하시기
파프리카	페라리외 1종	2.0ha	250톤	10월~익년7월

시설 현황

합 계	생산 시설		선별장	부대 시설		
	유리온실	비닐온실		저온창고	지게차	운송차량
2.0ha	2.0ha	-	100평	58평	-	-

연락 사항

- 주 소 경남 진주시 대곡면 단목리 641
- 대표자 하재식(52세), 참여농가 4호

- 핸드 폰 011-518-2816
- 전 화 055-744-0412

동부 수출농단

2001년도 경상남도 지정



연 혁

2001년에 설립하여 파프리카 재배기술 향상에 최선을 다하여 지역내 파프리카 수출을 선도하고 있으며, 전 회원이 화란의 PTC교육을 이수하여 파프리카의 단수증대를 이루었음. 2004년에는 ISO9001을 획득하여 생산 및 품질관리에 최선을 다하고 있음.

연 생산 현황

재배품목	품종명	재배규모	생산량	출하시기
파프리카	페라리의 2종	3.0ha	400톤	10월~익년6월

시 설 현 황

합 계	생 산 시 설				부 대 시 설		
	유리온실	비닐온실	선별기	선별장	콤푸레샤	차압예냉고	밴딩기
3.0ha	-	3.0ha	2대	100평	1대	10평	1대

연 락 사 항

주 소 경남 진주시 상대2동 180-2번지
E-mail hssu@chollian.net

전 화 055-752-1921
대 표 자 이진환(54세), 참여농가 5호

갈전 수출농단

1995년도 경상남도 지정

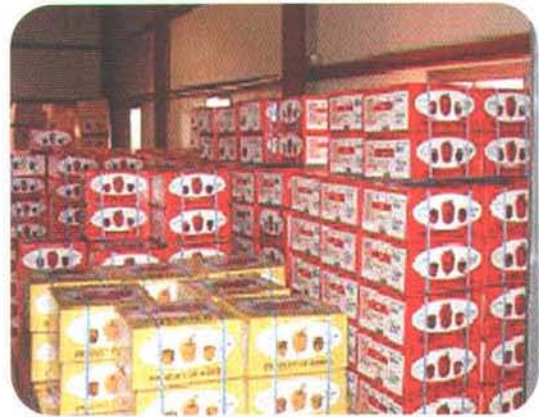

연혁

1993년 첨단기술 농업생산단지로 설립. 풋고추를 내수시장 위주로 생산하기 시작하여 1999년 방울토마토, 완숙토마토, 고추, 파프리카, 수박등 4개품목 중심으로 500천불 수출, 2000년에 308천불, 2001년에는 전농가가 파프리카로 작목전환하여 1,240천불 수출, 2002년 995천불, 2003년 1,287천불 수출로 완전한 정착단계에 접어들었고 공동선별·안전성확보·규격품 생산으로 수출시장확대를 도모.

연 생산 현황

재배품목	품종명	재배규모	생산량	출하시기
파프리카	플랜티·더비	5.3ha	620톤	11월~익년6월

시설 현황

합 계	생 산 시 설			부 대 시 설		
	유리온실	비닐온실	선별기	저온창고	지게차	집하장
5.3ha	1.0ha	4.3ha	2대	200평	2대	200평

연락 사항

- 주 소 경남 창원시 대산면 갈전리 277
- E-mail cwglass@hanmail.net
- 대표자 김주영(61세), 참여농가 11호

- 핸드폰 011-9524-4138
- 전화 055-291-4138

우암 수출농단

1995년도 경상남도 지정



연 혁

1995년에 설립. 장미를 재배하여 1998년 일본시장에 5천불수출하였고, 2001년에 파프리카로 작목을 전환하여 290천불, 2002년 810천불, 2003년 1,100천불 수출로 오늘에 이르고 있으며, 천적도입·동절기 유류비절감 시설개선등 새기술 도입과 공동선별 및 농약안전성 확보를 위한 회원 상호간 토의로 완벽한 안전 농산물생산과 수출물량 확대에 주력하고 있음.

연 생산 현황

재배품목	품종명	재배규모	생산량	출하시기
파프리카	플랜티·더비	5.0ha	530톤	11월~익년6월

시설 현황

합 계	생 산 시 설		부 대 시 설			
	유리온실	비닐온실	선별기	저온창고	지게차	밴딩기
5.0ha	2.5ha	2.5ha	1대	75평	1대	2대

연 락 사 항

- 주 소 경남 창원시 대신면 제동리 370
- E-mail wonnyun@hanmir.com
- 대 표 자 김원년(51세), 참여농가 5호

- 핸 드 폰 010-3139-5679
- 전 화 055-252-4679

마암 수출농단

1995년도 경상남도 지정



연혁

1995년에 설립하여 10여년간 파프리카의 점진적인 재배기술 향상으로 최선을 다하여 온 결과, 네덜란드산과 대등한 품질을 보유하게 됨으로서 고품질 수출 상품으로 각광 받고 있고, 매년 네덜란드를 방문하여 선진 기술을 통한 생산성 향상에 크게 기여하고 있으며, 특히 안전성 확보를 위해 품질 관리에 최선을 다하고 있음.

연 생산 현황

재배품목	품종명	재배규모	생산량	출하시기
파프리카	주빌리	1.5ha	75톤	11월 ~익년7월

시설 현황

합 계	생산 시설		부대 시설			
	유리온실	비닐온실	선별기	저온창고	집하장	운송차량
1.5ha	1.5ha	-	2대	20평	100평	1대

연락 사항

- 주 소 경남 고성군 마암면 도전리 950번지
- E-mail jesh 620@hanmail.net
- 대표자 제승호(44세), 참여농가 2호
- 핸드폰 019-507-9872
- 전 화 055-672-9872

신안 수출농단

1996년도 경상남도 지정



연 혁

1996년에 설립하여 산청 파프리카 재배기술 향상에 기여하고, 매년 약4억원의 수출로 농가소득 증대를 도모하고 있으며, 질 좋은 신선농산물 생산을 위해 농약안전성 관리 및 친환경 농법과 해외 전문기술자 컨설팅을 통해 수확품 전량을 일본으로 수출하고 있음.

연 생산 현황

재배품목	품종명	재배규모	생산량	출하시기
파프리카	플랜티·펠레니	1.0ha	120톤	10월~익년7월

시설 현황

합 계	생산 시설			부대 시설		
	유리온실	비닐온실	선별기	저온창고	선별장	운송차량
1.0ha	1.0ha	-	2대	30평	120평	1대

연 락 사 항

- 주 소 경남 산청군 신안면 청현리 272번지
- 대표자 성계환(56세), 참여농가 1호

- 핸드 폰 011-9537-7099
- 전 화 055-972-9739

부림 수출농단

1995년도 경상남도 지정



연혁

1994년 5월에 설립하여 파프리카 전문생산단지로서 육성. 그동안 축적된 재배기술을 바탕으로 고품질 상품을 생산하여 전량 일본으로 수출하고 있으며, 품질향상을 위하여 매년 화란의 전문 재배기술자를 초청하여 컨설팅을 받고 꾸준히 품질향상에 노력한 결과, 수출 파프리카 중 최고의 품질로 평가 받고 있고 철저한 농약안전성 확보를 위하여 우수농산물인증제도(GAP)시범사업을 추진중이며 철저한 품질관리로 고품질 파프리카 생산에 최선을 다하고 있음.

연 생산 현황

재배품목	품종명	재배규모	생산량	출하시기
파프리카	스페살	1.9ha	250톤	11월~익년7월

시설 현황

합 계	생 산 시 설			부 대 시 설			
	유리온실	비닐온실	선별기	예냉시설	컨베어	운송차량	비상발전기
1.9ha	1.9ha	-	2대	10평	1대	1대	2대

연락 사항

- 주 소 경남 의령군 부림면 손오리 933-1번지
- 대표자 김난이(46세), 참여농가 2호

- 핸드폰 011-855-0040
- 전화 055-574-9176

유어 수출농단

1995년도 경상남도 지정



연 혁

1995년 9월에 설립하여 지난 10여년간 파프리카 재배기술 향상에 최선을 다하여 온 결과, 한국내 파프리카 수출의 선두주자로 활동. 1997년 국내최초로 파프리카를 일본에 수출. 매년 화란 재배기술지를 초청하여 컨설팅을 받아 온 바 품질이 화란산에 못지 않으며, 최근에는 안전성 확보를 위해 우수농산물인증제도(GAP)와 천적을 이용한 해충방제 시범사업을 추진하고 있으며, 2003년에는 국제품질인증인 ISO인증서를 획득하여 생산 및 품질관리에 최선을 다하고 있음.

연 생산 현황

재배품목	품종명	재배규모	생산량	출하시기
파프리카	스페살외 2종	3.7ha	570톤	11월~익년 7월

시 설 현 황

합 계	생 산 시 설		부 대 시 설			
	유리온실	비닐온실	선별기	저온창고	지게차	운송차량
3.7ha	1.8ha	1.9ha	2대	150평	2대	1대

연 락 사 항

- 주 소 경남 창원군 대지면 용소리 189번지
- 전 화 055-533-7806
- 대 표 자 정상태(52세), 참여농가 6호

금남 수출농단

1997년도 경상남도 지정



연 혁

1997년 1월에 법인설립하여 지난 7년간 파프리카 재배기술 및 품질향상을 위해 최선을 다하여 온 결과, 연 70만불 이상 파프리카를 일본으로 수출하고 있음. 매년 작물재배, 경영 컨설팅 실시(전북 아름농업연구소) 및 전북 남원의 탐그린영농조합과 공동생산 출하계약을 체결하여 색깔별로 생산(하동 : 노란색, 남원 : 빨간색), 공동출하 하여 재배기술의 시간과 비용 절감을 통해 품질을 향상. 천적을 활용한 친환경 농법으로 파프리카를 생산하고 있음. 또 생산지가 금남면 바닷가로 일조량이 풍부하여 파프리카 당도가 우수하고, 색상이 선명하며 품질이 우수.

연 생산 현황

재배품목	품종명	재배규모	생산량	출하시기
파프리카	플랜티 · 더비	1.2ha	230톤	11월~익년 8월

시 설 현 황

합 계	생 산 시 설		부 대 시 설			
	유리온실	비닐온실	선별기	저온창고	지게차	운송차량
1.2ha	1.2ha	-	1대	100평	1대	1대

연 락 사 항

- 주 소 경남 하동군 금남면 송문리 180-6
- E-mail khs0535@hanmail.net
- 대표자 김홍수(41세), 참여농가 5호
- 핸드폰 011-882-7171
- 전화 055-882-0535

북천 수출농단

1995년도 경상남도 지정



연 혁

1995년에 법인을 설립, 장미를 생산, 일본에 수출하여 오다가 파프리카로 작목을 전환하여 수출을 시작, 일본 아오모리 견학을 통한 선진 기술을 습득하여 2004년 6월 현재 6억원의 파프리카를 생산하여 일본에 수출.

연 생산 현황

재배품목	품종명	재배규모	생산량	출하시기
파프리카	주빌리	2.0ha	90톤	11월~익년6월

시설 현황

합 계	생산 시설		부 대 시설			
	유리온실	비닐온실	선별기	저온창고	지게차	운송차량
4.0ha	2.0ha	2.0ha	3대	200평	1대	1대

연 락 사 항

- 주 소 경남 하동군 북천면 방화리 315번지
- 대표자 황창규(45세) 참여농가 5호
- 핸드폰 011-870-1816
- 전화 055-884-9158

옥종 수출농단

1996년도 경상남도 지정



연혁

1996년 6월에 설립하여 지난 3년간 토마토를 재배하다가 2000년도부터 파프리카로 작목을 전환, 일본에 수출하여 농가 소득증대 및 지역경제 발전에 최선을 다하고 있으며, 2003년에는 우수영농조합으로 인정받아 농민신문에 게재 되기도 하였음.

연 생산 현황

재배품목	품종명	재배규모	생산량	출하시기
파프리카	쥬빌리·로메이카	2.2ha	180톤	10월~익년7월

시설 현황

합 계	생 산 시 설			부 대 시 설		
	유리온실	비닐온실	선별기	저온창고	지게차	운송차량
2.2ha	2.2ha	-	5대	50평	1대	1대

연락 사항

- 주 소 경남 하동군 옥종면 병천리 500-6 번지
- 대표자 이병철(62세), 참여농가 5호
- 핸드 폰 011-852-8953
- 전 화 055-884-5995

횡천 수출농단

1996년도 경상남도 지정



연 혁

1996년말 법인을 설립하여 신선농산물(파프리카, 가지, 토마토)을 생산. 1999년부터 대일 수출을 시작하면서 농산물 수출을 시작. 네덜란드 IPC 연수·일본 아오모리 견학을 통한 선진 기술을 습득하였고, 생산에서 판로까지 체계적인 시스템을 구축하기 위해서 2001년부터 전문경영컨설팅제를 도입하여 연간 500천달러의 매출을 올려 변화하는 세계무역질서에서 우리 농산물의 경쟁력을 높이고 있음.

연 생산 현황

재배품목	품종명	재배규모	생산량	출하시기
파프리카	쥬빌리	2.0ha	200톤	11월~익년6월

시설 현황

합 계	생산 시설			부대 시설		
	유리온실	비닐온실	선별기	저온창고	지게차	운송차량
2.0ha	2.0ha	-	2대	200평	2대	2대

연 락 사 항

- 주 소 경남 하동군 횡천면 남산리 1125번지
- 대표자 박명상(52세), 참여농가 5호

- 핸드폰 011-880-6156
- 전화 055-882-6156

가야 수출농단

1995년도 경상남도 지정



연혁

1995년 설립하여 지난 10년간 파프리카 재배기술 향상에 최선을 다하여 온 결과, 한국내 파프리카 수출의 선두주자로 활동. 2004년 파프리카 수출일백만불탑 수상 단체로, 새로운 기술 습득을 위하여 전회원과 가족이 네덜란드 연수와 컨설턴트 초청하여 교육을 받는 등 최고의 재배기술을 보유하고 있으며, 최근에는 안전성 확보를 위해 우수농산물 인증제도(GAP) 시범사업을 추진중. 2003년에는 국제품질인증인 ISO 인증서를 획득하여 생산 및 품질관리에 최선을 다하고 있음.

연 생산 현황

재배품목	품종명	재배규모	생산량	출하시기
파프리카	컴페티·핑키	6.1ha	590톤	10월~익년7월

시설 현황

합 계	생 산 시 설		선별기	부 대 시 설		
	유리온실	비닐온실		저온창고	지게차	운송차량
6.1ha	1.1ha	5.0ha	1대	15평	1대	1대

연락 사항

주 소 경남 함안군 가야읍 도항리 245 번지
대표자 변종호(52세), 참여농가 9호

핸드폰 016-598-4914
전화 055-582-0302

서상파프리카 수출농단

1996년도 경상남도 지정



연혁

2001년에 설립하여 지난 4년간 까다로운 일본인의 기호에 맞춘 품질, 일본현지 시장 상황을 정확하게 파고든 마케팅, 재배와 유통표준화를 가능하게 한 작목반의 조직력, 전문업체와 신뢰를 바탕으로 한 협력과 군 차원에서 적극적인 지원이 유기적으로 결합된 결과, 평당 11만원의 고소득 작목으로 자리매김하였으며 수출의 안전성 확보를 위해 토양재배에서 수경재배로 전환하고 탄산가스 발생장치, 초음파 그린음악시설을 이용한 친환경 병충해 방제, 고랭지의 특수성을 살린 연료비 절감, 농약 안전성 확보를 위한 공동구입 등 고품질 파프리카 생산에 주력.

연 생산 현황

재배품목	품종명	재배규모	생산량	출하시기
파프리카	스페셜·플랜티	7.0ha	600톤	6월 ~ 12월

시설 현황

합 계	생산 시설			부대 시설		
	광폭하우스	단동하우스	선별장	저온창고	지게차	운송차량
7.0ha	4.7ha	2.3ha	192평	40평	1대	1대

연락 사항

- 주 소 경남 함양군 서상면 중남리 151번지
- 대표자 조영제(47세), 참여농가 15호

- 핸드폰 011-589-3163
- 전화 055-963-9019

가야 수출농단

1997년도 경상남도 지정



연혁

해발 800~1,000m의 가야산 일대에 위치한 가야수출농단은 해가 일찍 뜨고 일조량이 많으며 여름철 기후가 서늘하여 단경기 고랭지작목의 적지. 1997년 화훼수출농단으로 출발하여 장미, 백합 등을 생산 수출했으나 IMF와 화훼산업 침체로 어려움을 겪었음. 이를 해결하기 위해 2001년 국내 처음으로 단경기 고랭지 파프리카단지를 조성하여 재배에 성공함으로써 연중 파프리카를 수출할 수 있는 기반을 만들었고, 2002년부터 2년 연속 백만불이상의 수출로 농가소득 증대에 크게 기여. 가야산 파프리카는 과육이 두껍고 단단하며, 주야간의 일교차가 커서 당도가 높은 것이 특징.

연 생산 현황

재배품목	품종명	재배규모	생산량	출하시기
파프리카	스페살	6.6ha	300톤	5월~12월

시설 현황

합 계	생 산 시 설		부 대 시 설			
	유리온실	비닐온실	선별장	사무실	선별기	지게차
6.6ha	1.3ha	5.3ha	137평	8평	1대	1대

연락 사항

- 주 소 경남 합천군 가야면 치인리 279번지
- E-mail musulim@yahoo.co.kr
- 대표자 임무수(43세), 참여농가 13호
- 핸드 폰 011-550-7501
- 전 화 055-933-6452

옥계영농조합법인

일반단지



연 혁

1996년 5월에 설립. 2000년~2002년 방울토마토 및 토마토를 재배하여 수출하였으며, 최근 2년간 신규 작목인 파프리카의 품질 향상을 위하여 최선을 다하고 있음. 2003년 6월부터 일본으로 수출하고 있으며 친환경농산물인증(저농약농산물)을 획득하여 안정성 관리를 위해 노력하고 있음.

연 생산 현황

재배품목	품종명	재배규모	생산량	출하시기
파프리카	퓨르레·로메카	1.7ha	200톤	3월~11월

시설 현황

합 계	생 산 시 설			부 대 시 설		
	유리온실	비닐온실	선별기	저온창고	지게차	운송차량
1.7ha	1.7ha	-	1대	100평/1동	1대	-

연 락 사 항

- 주 소 강원도 강릉시 옥계면 낙풍리 433-3번지
- E-mail shin4077@empal.com
- 대표자 신석범(34세), 참여농가 4호
- 핸드폰 011-9798-4077
- 전화 033-535-6541

원우영농조합법인

일반단지



연혁

1996년 4월 설립하여 유리온실 2,115평 설치, 현재 파프리카 3개 품종을 식재하여 85톤, 337백만원의 소득을 올리고 있음. 품질의 우수성을 부각시키기 위해 최선을 다하고 있으며, 전량 일본에 계약체결 되어 수출 중에 있음. 기술보급을 위한 컨설팅으로 지역 시설재배 농가에 홍보와 수출 선두자의 본보기로 견학장소로도 활용하고 있음. 우수 농산물 품질 보증과 인증을 획득계획에 있음.

연 생산 현황

재배품목	품종명	재배규모	생산량	출하시기
파프리카	로메카·손오공·지푸리	0.7ha	85톤	7월~익년 2월

시설 현황

합 계	생 산 시 설			부 대 시 설		
	유리온실	비닐온실	집하장	저온창고	기계실	운송차량
0.7ha	0.7ha	-	80평	20평	40평	1대

연락 사항

- 주 소 강원도 정선군 임계면 봉산2리 484-19
- 핸드폰 016-346-4739
- 대표자 강준집(54세), 참여농가 5호
- 전화 033-563-8884

김화파프리카 작목반

일반단지



연 혁

2003년 파프리카 재배를 시작하여 재배기술 및 품질관리에 최선을 다하여 온 결과, 현재 20만불 이상의 수출을 하고 있는 최고의 청정지역인 철원군의 수출전문단지임.

다국적 기업인 서브투스트라로부터 재배기술에 관한 컨설팅을 받고 있으며, 현재 ISO 인증서를 획득중 임.

연 생산 현황

재배품목	품종명	재배규모	생산량	출하시기
파프리카	스페셜·피에스타	2.0ha	150톤	6월~익년1월

시 설 현 황

합 계	생 산 시 설		부 대 시 설			
	유리온실	비닐온실	선별기	저온창고	지게차	운송차량
2.0ha	-	2.0ha	-	-	-	-

연 락 사 항

- 주 소 강원도 철원군 김화읍 학사5리
- E-mail sangwon2jin@hanmail.net
- 대표자 정환석, 참여농가 6호

- 핸드폰 017-345-2940
- 전화 033-458-2940

농업회사법인(주)발원지태동

일반단지

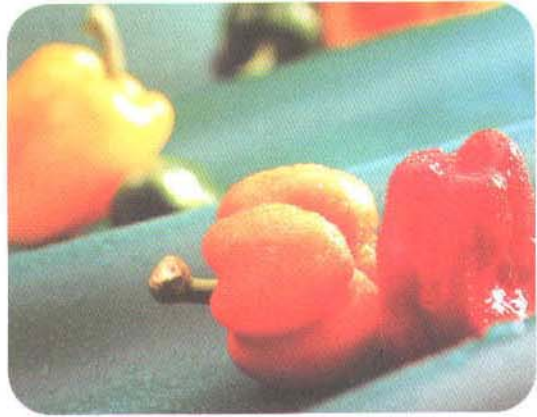

연혁

1995년 12월 태백산영농조합법인을 설립하여 방울토마토 등 시설채소 생산유통사업을 추진하여 왔으며, 2002년도부터 파프리카를 생산 일본으로 수출, 매년 네덜란드 재배기술자 초청 컨설팅을 통한 품질과 재배기술의 향상이 생산량 증가로 이어지고 있음. 2003년 10월 농업회사법인(주)발원지태동이 경영.

연 생산 현황

재배품목	품종명	재배규모	생산량	출하시기
파프리카	손오공	2.0ha	180 톤	7월~12월

시설 현황

합 계	생 산 시 설			부 대 시 설		
	유리온실	비닐온실	선별기	저온창고	지게차	운송차량
2.0ha	2.0ha	-	1대	90평	1대	2대

연락 사항

- 주 소 강원도 태백시 통동 181-3번지 일원
- E-mail jinyong1021@hanmail.net
- 홈페이지 mytaedong.co.kr

- 핸드폰 011-363-4115
- 전화 033-554-4117
- 대표자 방병국(56세), 참여농가 4호

에덴영농조합법인

일반단지



연 혁

1995년 10월 용사화훼영농조합법인을 설립하여, 장미를 생산·수출하다 2002년 법인명을 에덴영농조합법인으로 변경, 작목을 파프리카로 전환 생산한 단지로 짧은 재배경험과 기술적인 부분 극복을 위하여 경영컨설팅을 실시한 결과 2003년 ISO국제 품질인증을 획득, 타지역과 달리 2003년부터 여름재배를 시작하여 고품질의 파프리카를 생산, 농가소득 증대에 신기원을 이룩한 단지로 전량 일본에 수출하고 있음.

연 생산 현황

재배품목	품종명	재배규모	생산량	출하시기
파프리카	프로레·로메카·부기	2.3ha	300톤	6월~11월

시 설 현 황

합 계	생 산 시 설		부 대 시 설			
	유리온실	비닐온실	선별기	저온창고	작업장	지게차
2.3ha	2.3ha	-	1대	20평	90평	2대

연 락 사 항

- 주 소 충북 진천군 이월면 삼용리 125
- E-mail edenjsh@hanmail.net
- 대표자 정영식 (58세)

- 핸드 폰 011-9406-2347
- 전 화 043-533-8744

아현영농조합법인

일반단지



연혁

1994~1995년 화훼유통 정부지원사업으로 2000년까지 장미를 재배하여 일본에 전량 수출 하였으나, 일본경기 위축 및 중국산 화훼수입에 따른 경쟁력이 떨어져 2001년 파프리카로 작목전환. 국제품질인증 ISO 인증서를 획득(2003.4)함은 물론, 전량 일본에 수출하고 있으며, 매년 벨기에 재배기술자를 초청하여 컨설팅을 받아 품질이 화란산에 떨어지지 않고 여름철 재배가 가능해 연중 생산되고 있는 것이 특징. 안전성 관리를 위해 관련 행정기관과의 협조가 잘 이루어지고 있으며 부여군의 농산물 단일 품목으로는 최고의 수출 효자 작목임.

연 생산 현황

재배품목	품종명	재배규모	생산량	출하시기
파프리카	스페셜	3.0ha	500톤	연중

시설 현황

합 계	생 산 시 설			부 대 시 설			
	유리온실	비닐온실	작업장	집하장	무인방제	전동작업차	운송차량량
3.0ha	3.0ha	-	300평	200평	24대	10대	1대

연락 사항

- 주 소 충남 부여군 임천면 탑산리 16번지
- 대표자 조기심(45세), 참여농가 6호

- 핸드 폰 011-672-1385
- 전 화 041-834-3717

육인농장영농조합법인

일반단지



연혁

1997년도에 설립하여 유리온실(6,500평) 시설을 갖추고 설립초기 완숙토마토를 일본에 수출하였으나, 1998년 말까지 경영상태가 부실하여 1999년부터 파프리카재배로 작목을 전환 일본으로 수출을 개시하였음. 2000년 10월 발생한 화재로 인하여 5,000평의 온실이 전소하는 피해(피해액 20억원)를 입었으나 각고의 노력을 거듭한 결과, 2003년도에는 200톤 규모를 일본에 수출하여 재기에 성공함. 2003년 9월 ISO 인증 획득 및 철저한 안전성 관리를 통한 신뢰도를 바탕으로 2004년 7월 현재 수출액 100만불(300톤)을 달성하는 성과를 올림.

연 생산 현황

재배품목	품종명	재배규모	생산량	출하시기
파프리카	스페셜	2.1ha	330톤	11월~익년7월

시설 현황

합 계	생 산 시 설			부 대 시 설		
	유리온실	비닐온실	선별기	저온창고	지게차	운송차량
2.1ha	2.1ha	-	1대	10평	1대	-

연락 사항

- 주 소 충남 예산군 신암면 탄중리 7-1번지
- E-mail yookin@empal.com
- 대표자 황동운(47세), 참여농가 2호

- 핸드 폰 016-427-8106
- 전 화 041-332-3386

정읍화훼영농조합

일반단지



연혁

정읍화훼영농조합법인은 유리온실내 파프리카 재배를 1998년부터 시작, 재배기술 향상에 최선을 다하여 온 결과, 2003년도에는 주 수출국인 일본에 138톤을 수출(수익 : 4억 3천만원)하는 등 견실한 영농조합법인으로 성장하고 있으며, 파프리카 수출의 종주국이라 할 수 있는 네덜란드로부터 재배기술과 시설을 전수받아 한국의 기후에 맞게 개량하고 암면양액 재배를 통하여 빨강, 노랑, 주황, 보라 등 8종의 파프리카를 생산하고 있음. 2004년 현재 국제품질인증(ISO)의 인증서 취득을 위한 수속 중.

연 생산 현황

재배품목	품종명	재배규모	생산량	출하시기
파프리카	페라리·스페살	1.0ha	180톤	10월~익년5월

시설 현황

합 계	생산 시설		선별기	부대 시설		
	유리온실	비닐온실		저온창고	지게차	운송차량
1.0ha	1.0ha	-	1대	30평	1대	1대

연락 사항

- 주 소 전북 정읍시 소성면 용정리 47-36번지
- E-mail kkan-chi@hanmail.net
- 홈페이지 kkanchi.net
- 핸드 폰 018-257-5181
- 전 화 063-537-8516
- 대표 자 유연표(61세), 참여농가 5호

포항산업과학연구원 수출파프리카단지

일반단지



연혁

1992년 한국농업의 과학영농화 및 국제 경쟁력 제고를 목적으로 POSCO에서 출자한 24억으로 건립하여 그동안 농민견학 및 현장교육실습장으로 활용하고 있으며, 선진국 수준의 토마토 재배기술 확립 및 보급의 계기를 마련하였음(네덜란드 : 150kg/평 → 포항산업과학연구원 148kg/평), 코코피트, 왕겨이용 압면 대체배지 개발 및 보급에 앞장서고 있으며, 시설원예농가 애로 기술개발 및 농가수의 증대에도 많은 기여를 하고 있음. 2003년도부터 수출유망 품목인 파프리카로 작목을 전환하여 2004년 현재 100톤 325백만원의 수출실적을 올렸으며, 대 농민 기술상담 및 지도서비스에 중점을 두어 추진해 나갈 계획임.

연 생산 현황

재배품목	품종명	재배규모	생산량	출하시기
파프리카	-	0.8ha	100톤	10월~익년7월

시설 현황

합 계	생 산 시 설			부 대 시 설		
	유리온실	비닐온실	선별기	저온창고	집하장	결속기
1.2ha	1.2ha	-	1대	10평	70평	2대

연락 사항

주 소 전남 광양시 금호동 광양읍 용강리 523번지
 대표자 이구택(56세)

핸드폰 011-233-0966
 전 화 061-799-3454

새파란영농조합

일반단지



연혁

1995년 2월에 설립하여 지난 9년여에 걸쳐 고품질 과채류 생산 기술향상을 위해 최선을 다해 온 결과, 국내 과채류(토마토 등) 수출의 선두주자로 활동하여 왔으며 2003년 7월부터는 수출 유망 품종인 파프리카로 작목을 전환하여 매년 화란으로부터 재배기술 컨설팅을 받아들이고 고품질 우수농산물을 생산 일본에 수출해오고 있음. 최근에는 안전성 확보를 위해 우수농산물 인증제도(GAP)시범사업과 국제품질인증인 ISO 인증서 획득을 추진중.

연 생산 현황

재배품목	품종명	재배규모	생산량	출하시기
파프리카	피에스타·스페셜	1.5ha	200톤	11월~익년7월

시설 현황

합 계	생 산 시 설			부 대 시 설		
	유리온실	비닐온실	육묘장	집하장	예냉시설	지게차
1.5ha	1.5ha	-	126평	200평	20평	1대

연락 사항

- 주 소 제주도 북제주군 애월읍 남읍리 산 102
- E-mail seaparanfarm@hanmail.net
- 대표자 김봉석(43), 참여농가 5호
- 핸드폰 011-698-2755
- 전화 064-799-2755

청록영농조합

일반단지



연혁

1996년 2월에 설립하여 지난 8년여에 걸쳐 고품질 과채류 생산 기술향상을 위해 최선을 다해 온 결과, 국내 과채류(토마토 등) 수출의 선두주자로 활동하고 있으며 2000년 7월부터는 수출 유망 품목인 파프리카로 작목을 전환, 매년 화란으로부터 재배기술 컨설팅을 받아들이고 고품질 우수농산물을 생산, 일본에 수출해오고 있음. 최근에는 안전성 확보를 위해 우수농산물 인증제도(GAP) 시범사업과 국제품질인증인 ISO 인증서 획득을 추진중.

연 생산 현황

재배품목	품종명	재배규모	생산량	출하시기
파프리카	피에스타·스페살	1.5ha	200톤	11월~익년7월

시설 현황

합 계	생 산 시 설			부 대 시 설		
	유리온실	비닐온실	저온저장고	육묘장	집하장	지게차
1.5ha	1.5ha	-	50평	1,500평	200평	1대

연락 사항

- 주 소 제주도 북제주군 애월읍 유수암리 414
- 대표자 김희수(39세), 참여농가 5호

- 핸드폰 011-691-9936
- 전 화 064-799-8405

우산동 수출단지

2001년도 농림부 지정



연혁

광산시설원예수출영농법인, 예향작목반, 한국화훼생산자영농조합법인, 평동방울토마토 작목반을 중심으로 구성. 1995년부터 2003까지 25,776,780천원을 수출하였고, 2003년도에는 일본의 AGRIFLOW(유한)과 (주)上陽つー즈 의 바이어와 수출관계자 및 농업인이 참석한 가운데 수출용 농산물 조인식(57억2천여만원 상당의 수출계약 체결) 및 관내 우수 농산물 품목별 전시회를 갖는 등 대일 수출 향상을 위해 꾸준한 노력.

연 생산 현황

재배품목(면적)	생산량	출하시기
방울토마토(17.7ha), 완숙토마토(8.4ha), 오이(2.3ha), 가지(3.0ha), 메론(4.0ha) 피망(10.0ha), 기타	2,530톤	연중

시설 현황

합 계	생산 시설			부대 시설		
	유리온실	비닐온실	선별기	예냉시설	선별장	집하장
80.0ha	-	80.0ha	4대	50평	300평	300평

연락 사항

주 소 광주광역시 광산구 명화동 241번지
대표자 김영승(48세), 참여농가 230호

핸드폰 011-635-6201
전화 062-944-7882

세도농협

1999년도 농림부 지정



연혁

부여군 세도지역은 30여년부터 토마토를 재배하여 높은 기술력과 백마강변의 비옥한 토질과 천혜의 조건으로 품질이 뛰어남. 1999년부터 수출단지로 지정되어 2003년까지 일본에 603톤을 수출. 매년 일본 재배기술자를 초청, 컨설팅을 실시하고 품질향상에 노력하고 있으며, 모니터링 제도를 통하여 농약안전성 관리에 철저를 기하고 있고, 충청남도 도지사 품질인증을 받아 소비자들로부터 사랑을 받고 있음.

연 생산 현황

재배품목	품종명	재배규모	생산량	출하시기
방울토마토	꼬꼬	27.0ha	1,800톤	연중

시설 현황

합 계	생 산 시 설		부 대 시 설				
	유리온실	비닐온실	선별장	선별기	저온창고	지게차	운송차량
27.0ha	-	27.0ha	350평	2대	10평	1대	1대

연락 사항

- 주 소 충남 부여군 세도면 간대리 145-2번지
- 대표자 임승훈(49세), 참여농가 50호

- 핸드폰 011-241-2106
- 전화 041-833-0280

청웅시설원예영농조합법인

1998년도 농림부 지정



연혁

1994년 5월에 32호의 농가가 법인을 설립하여 공동생산·선별·포장·출하를 하고 있으며, 또한 수출확대 및 농가의 안정적인 소득증대를 위하여 일본 재배기술자 및 바이어를 초빙, 농가교육을 실시하여 선진농업을 이룩하고 있음. 친환경 작물생산 추진·생산이력서 작성·유기질 비료 시용으로 수출위주의 상품을 생산하여 생산량의 70%를 일본으로 수출하고 있음.

연 생산 현황

재배품목	품종명	재배규모	생산량	출하시기
가지·토마토	축항·산타	7.8ha	26톤	10월~익년5월

시설 현황

합 계	생 산 시 설			부 대 시 설		
	유리온실	비닐온실	선별장	저온창고	선별기	운송차량
7.8ha	-	7.8ha	40평	10평	16대	1대

연락 사항

- 주 소 전북 임실군 청웅면 옥전리 1484-10
- 대표자 이관구, 참여농가 32호

- 핸드 폰 011-665-8059
- 전 화 063-643-4536

노안대성영농조합

2002년도 농림부 지정



연 혁

1994년 7월에 설립하여 지난 10여년간 방울토마토를 재배. 기술향상과 안전 농산물 생산에 최선을 다하여 온 결과, 1996년 수출을 시작으로 현재까지 이어져 일본수출의 선두 주자로 활동해 왔으며, 최근에는 안전성 확보 및 기술습득을 위해 일본을 비롯 유럽의 농업 선진국가를 견학하는 등 국제적 경쟁력을 갖춘 농산물의 생산에 주력하고 있음.

연 생산 현황

재배품목	품종명	재배규모	생산량	출하시기
방울토마토	꼬꼬	9.0ha	350톤	9월~익년6월

시설 현황

합 계	생 산 시 설			부 대 시 설		
	유리온실	비닐온실	선별기	예냉시설	지게차	집하장
9.0ha	-	9.0ha	4대	50평	1대	300평

연 락 사 항

- 주 소 전남 나주시 노안면 계림리 1250-1번지
- E-mail njw1001@hanmail.net
- 대표자 노종원(44세), 참여농가 14호
- 핸드폰 011-640-8202
- 전화 061-335-7816

득량원에영농조합법인

1995년도 농림부 지정



연혁

1995년 농림부 지정 수출전문단지로 지역특성에 알맞은 방울토마토를 재배 수출하고 있으며, 지속적인 선진기술 도입 및 생산물 공동출하로 농가소득 증대는 물론 웰빙 열풍에 부응하는 맞춤형 상품생산으로 수요가 증가하고 있음.

연 생산 현황

재배품목	품종명	재배규모	생산량	출하시기
방울토마토	꼬꼬	12.5ha	697톤	연중

시설 현황

합 계	생산 시설		부대 시설			
	유리온실	비닐온실	집하장	선별장	선별기	밴딩기
12.5ha	0.2ha	12.3ha	1동 50평	50평	2대	2대

연락 사항

- 주 소 전남 보성군 득량면 송곡리 647-2번지
- 핸드폰 010-6603-9297
- E-mail psseark@hanmail.net
- 전 화 061-853-3259
- 대표자 한성수(53세), 참여농가 36호

백송에그리텍영농조합법인

2000년도 경기도 지정



연 혁

1994년 12월 유리온실을 준공하여 2004년 3월 친환경농산물 무농약 인증을 획득하였으며, 2004년 3월부터 토마토분야에서 생산이력제를 실시하고 있음. 여기에 제5의 필수원소라는 셀레늄이 함유된 기능성 토마토를 생산. Wellgreen이라는 상표를 등록하여 얼굴있는 상품을 생산 중임.

연 생산 현황

재배품목	품종명	재배규모	생산량	출하시기
토마토	매트릭스	1.8ha	450톤	9월~익년5월

시설 현황

합 계	생 산 시 설			부 대 시 설		
	유리온실	비닐온실	선별기	저온창고	지게차	운송차량
1.8ha	1.8ha	-	1대	1개소	1대	2대

연 락 사 항

- 주 소 경기도 고양시 일산구 덕이동 1006
- 핸드 폰 011-384-5033
- 홈페이지 www.wellgreen.com
- 전 화 031-914-3048
- 대 표 자 최승천(41세), 참여농가8호

임진강토마토작목반

2002년도 경기도 지정



연혁

1992년도 적성토마토작목반을 구성하고 3ha로 시작하여 2000년 적성면 일원 토마토 재배농가를 대상으로 작목반을 통합한 뒤, 23농가에 7ha로 확대재배. 2001~2003년까지 일본을 대상으로 매년 50톤씩 수출하였음. 2002년도에는 최신식 자동화 선별장 유치로 공동선별 등 규격화사업을 추진운영하여 현재 양액재배시설 2ha, 토경재배 5ha로 연중출하 중. 2004년 친환경농산물생산 인증을 획득.

연 생산 현황

재배품목	품종명	재배규모	생산량	출하시기
토마토	마이로꾸	7.0ha	600톤	4월~12월

시설 현황

합 계	생 산 시 설			부 대 시 설		
	유리온실	비닐온실	선별기	저온창고	지게차	운송차량
7.0ha	-	7.0ha	1대	1개소	-	1대

연락 사항

- 주 소 경기도 파주시 적성면 식현리 351-1
- E-mail tomato5451@hanmail.net
- 대 표 자 락중석(48세), 참여농가 23호

- 전 화 031-959-0361
- 홈페이지 www.pajutomato.co.kr

신촌시설채소작목반

2000년도 충청북도 지정



연 혁

1986년에 설립, 과거에는 밭에 노지채소(엽채류) 형태로 재배하여 오다가 논에 비닐터널을 설치함으로써 대단위 시설채소재배단지로 발전하게 되었음. 최근에는 친환경농법 재배기술을 도입하여 안전농산물 생산에 주력하고 있어 날로 인기를 얻고 있음.

연 생산 현황

재배품목	품종명	재배규모	생산량	출하시기
방울토마토	꼬꼬	8.0ha	500톤	4월~8월

시 설 현 황

합 계	생 산 시 설		부 대 시 설			
	유리온실	비닐온실	선별기	저온창고	집하장	선과장
8.0ha	-	8.0ha	3대	50평	50평	50평

연 락 사 항

- 주 소 충북 청주시 흥덕구 신촌동 400
- 대 표 자 신동희(52세), 참여농가 45호

- 핸 드 폰 016-436-6911
- 전 화 043-231-6911

충주방울토마토작목회

2000년도 충청북도 지정



연혁

1998년 4월 충주농협방울토마토작목회를 결성하고 선진기술을 도입하여 재배한 방울토마토를 수출. 2003년부터는 작목반의 작업능률과 상품성을 배가하기 위해 공동선별·공동출하·공동계산을 실시하며, 출하시 단일브랜드를 사용하여 서울가락동 시장에서 충주방울토마토를 알리는 계기를 이룸.

연 생산 현황

재배품목	품종명	재배규모	생산량	출하시기
방울토마토	꼬꼬	36.0ha	1,120 톤	4월~11월

시설 현황

합 계	생 산 시 설			부 대 시 설		
	유리온실	비닐온실	선별기	저온창고	지게차	운송차량
36.0ha	-	36.0ha	2대	-	1대	2대

연락 사항

- 주 소 충청북도 충주시 문화동 427번지
- 대표자 문수복(51세), 참여농가 78호

- 핸드폰 011-485-7352
- 전화 043-841-2026

속리산시설원예작목회

2001년도 충청북도 지정



연 혁

속리산국립공원 주변 4개면의 최첨단 자동화하우스시설을 갖춘 농가들이 모여 1998년 3월에 설립. 지금까지 방울토마토 재배기술 향상 및 친환경 영농에 최선을 다하여 온 결과, 품질을 인정받아 1999년 35톤을 일본으로 수출하기 시작. 현재는 매년 150여톤을 꾸준하게 수출하고 있으며, 지속적인 품질향상과 친환경영농을 위한 기술교육과 수출컨설팅을 통하여 맛과 당도에서 전국 제일의 방울토마토를 생산하고 있음.

연 생산 현황

재배품목	품종명	재배규모	생산량	출하시기
방울토마토	산체리	10.0ha	250톤	4월~11월

시 설 현 황

생 산 시 설		부 대 시 설		
자동화하우스	선과장	자동선별기	지게차	배양액분석기
10.0ha	150평	1대	2대	1대

연 락 사 항

- 주 소 충북 보은군 외속리면 구인리 25번지
- E-mail lee6928@boeunmail.net
- 대표자 이우직(43세), 참여농가 27호
- 핸드 폰 011-498-6928
- 전 화 043-543-6928

광양원협수출방울토마토작목반 1998년도 전라남도 지정



연혁

1998년도 17농가 5.0ha 규모로 설립, 1998년도 일본에 첫 수출을 시작하여 2003년도말 현재 764톤에 1,847백만원의 수출실적을 올렸으며, 작년부터 일본인들이 선호하는 밍그라토(송이토마토) 신품종을 도입하여 종전에 비해 20%이상 높은 가격에 수출하고 있음. 앞으로 친환경 고품질 생산으로 전환하고 대일중심의 수출에서 벗어나 미국, 중국 동남아등 해외 수출시장 다변화를 통해 안정적인 해외수출시장을 확보해 나갈 계획임. 또한 2004년 5월 광양농산물 수출물류센터의 개장으로 선별·예냉·운송 등 일괄체제가 확보됨으로써 앞으로 방울토마토 재배면적을 대폭 확대하여 해외수출 비중을 늘려갈 계획임.

연 생산 현황

재배품목	품종명	재배규모	생산량	출하시기
방울토마토	밍그라토·꼬꼬	5.0ha	764톤	11월~익년3월

시설 현황

합 계	생 산 시 설			부 대 시 설		
	유리온실	비닐온실	선별기	저온창고	집하장	결속기
5.0ha	-	5.0ha	1대	5평	70평	2대

연락 사항

- 주 소 전라남도 광양시 광양읍 응강리 523번지
- 핸드 폰 016-9882-2236
- 대표 자 서병호(40세), 참여농가 17호
- 전 화 061-763-2236

산포덕레영농조합

1999년도 전라남도 지정



연 혁

1999년 5월에 법인을 설립하여 방울토마토와 피망을 일본에 수출하면서 재배 기술이 향상되어 최고의 품질로 계속 수출량을 확대하고 있으며, 2003년부터 무농약 농산물 생산을 위해 수출단지 하우스를 대상으로 방충망과 환풍기를 설치하고 미생물 농법으로 재배하여 친환경 농산물을 생산함.

연 생산 현황

재배품목	품종명	재배규모	생산량	출하시기
방울토마토	꼬 꼬	2.3ha	70톤	9월~익년6월
피 망	에이스	3.3ha	248톤	9월~익년6월

시설 현황

합 계	생 산 시 설			부 대 시 설			
	유리온실	비닐온실	선별기	관 정	지게차	미생물배양기	집하장
10.0ha	-	10.0ha	3대	25공	1대	3대	230평

연 락 사 항

- 주 소 전라남도 나주시 산포면 덕레리 776번지
- 대 표 자 양관채(38세), 참여농가 15호

- 핸 드 폰 011-627-0237
- 전 화 062-373-1060

순천수출원예단지영농법인

2001년도 전라남도 지정



연혁

예로부터 산이 아름답고 물이 맑다하여 삼산 이수로 불려왔고, 아름다운 사람들이 사는 순천에서 생산하고 있는 농산물은 말 그대로 청정농산물로 유명. 주암·상사호의 깨끗한 물과 공기가 있는 곳에서 자라는 산야풀을 퇴비원료로 사용하여 토착미생물을 배양 발효 숙성시켜 전국에서 가장 양질의 퇴비로 병해충발생을 억제시키며, 천적과 미생물로 병해충을 방제하여 친환경농법으로 생산한 농산물을 수출하고 있음. 2000년 7농가가 법인을 설립, 완숙토마토 708톤을 수출하였으며, 2004년에는 순천의 맑은 물을 이용, 양액재배시설을 갖추고 상품성 높은 파프리카를 생산·수출하고 있음.

연 생산 현황

재배품목	품종명	재배규모	생산량	출하시기
토마토	도태랑	6.5ha	708톤	10월중순~익년4월
파프리카	스페셜 외 2	2.8ha	400톤	7월~10월

시설 현황

합 계	생 산 시 설		부 대 시 설			
	유리온실	비닐온실	선별기	밴딩기	선별기	운송차량
2.9ha	-	2.9ha	30대	1대	1대	-

연락 사항

- 주 소 전남 순천시 가곡동 978-15번지
- 대표자 박기만(61세), 참여농가 7호

- 핸드 폰 011-609-5167
- 전 화 061-752-4042

보성미니토마토 영농법인 1999년도 전라남도 지정

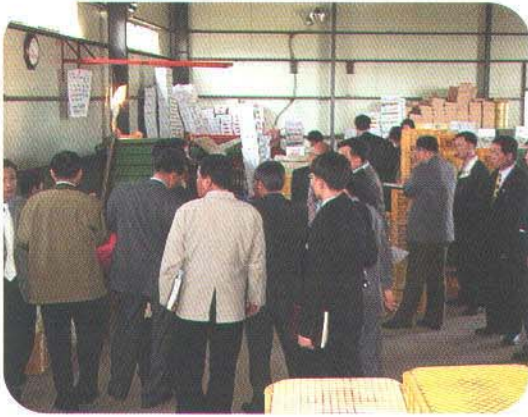

연혁

1989년 보성미니토마토협회를 창설하여 신기술 보급 및 생산물 공동출하로 농가 소득증대 기여. 또한 시설개선으로 고품질 농산물의 연중 생산체제 구축하고, 총 생산량의 100%를 계통 출하하는 등 수요에 비해 공급이 부족할 정도로 생산·출하여건이 좋음.

연 생산 현황

재배품목	품종명	재배규모	생산량	출하시기
방울토마토	꼬꼬	4.6ha	282톤	연중

시설 현황

합 계	생 산 시 설			부 대 시 설		
	유리온실	비닐온실	집하장	선별장	선별기	운송차량
4.6ha	-	4.6ha	1동/120평	150평	3대	-

연락 사항

주 소 전남 보성군 조성면 신월리 439-1번지
 대표자 오치순(46세), 참여농가 18호

핸드폰 011-607-9509
 전 화 061-857-8545

조성원에영농조합법인

2000년도 전라남도 지정



연혁

1980년 5월에 설립하여 지난 24년간 방울토마토 등 원예작물 재배기술 향상에 최선을 다하여 온 결과, 방울토마토 수출의 선두주자로 활동. 2000년에는 수출 500만불탑을 수상한바 있으며, 지난해에는 시설현대화사업의 일환으로 알루미늄스크린을 설치, 여름재배에 성공하여 연중 생산체제 구축 및 수출증대로 농가 소득 증대에 기여. 웰빙의 열풍과 함께 먹거리에 대한 소비자의 관심이 고조되자, 친환경농업(무농약)을 실천하여 현재는 LG유통과 직거래를 통한 판로구축으로 수요량이 부족한 실정이며, 국민건강에 이바지 하고자 다각적인 발전전략을 마련하고 있음.

연 생산 현황

재배품목	품종명	재배규모	생산량	출하시기
방울토마토	꼬 꼬	35.0ha	2,152톤	연중

시설 현황

합 계	생산 시설		부대 시설			
	유리온실	비닐온실	선별기	집하장	선별장	운송차량
35.0ha	0.4ha	34.6ha	10대	60평	330평	1대

연락 사항

- 주 소 전남 보성군 조성면 조성리 898-6번지
- 핸드폰 011-9649-9000
- E-mail kjk9368@hanmail.net
- 전 화 061-857-6629
- 대표자 김용옥(52세), 참여농가 121호

백수시설채소영농조합법인 2001년도 전라남도 지정



연혁

2001년 5월에 설립. 현대화된 시설로 방울토마토를 재배하고 있으며, 특히 백수하사지역은 서해의 끝자락으로 일조시간이 길고, 밤낮으로 일교차가 큰 기후 조건과 풍부한 지하수 등의 재배조건으로 당도가 높고 과가 튼튼하며 아삭아삭한 맛이 자랑거리. 1992년부터 일본에 방울토마토를 수출하기 시작하여, 지금까지 그 상품성을 인정받고 있음.

연 생산 현황

재배품목	품종명	재배규모	생산량	출하시기
방울토마토	꼬 꼬	3.1ha	180톤	9월~익년6월

시설 현황

합 계	생산 시설		선별기	부대 시설		
	유리온실	비닐온실		저온창고	지게차	운송차량
3.1ha	1.1ha	2.0ha	2대	-	1대	1대

연락 사항

- 주 소 전남 영광군 백수읍 하사리 41번지
- 대표자 강소원(48세), 참여농가 8호

- 핸드 폰 011-645-4737
- 전 화 061-351-3737

미암월출작목회영농조합법인

1997년도 전라남도 지정



연 혁

국립공원 월출산과 일본의 國師로서 학문 증흥에 크게 기여하는 왕인박사를 기념하는 왕인박사축제 지역으로 유명한 영암군의 방울토마토는 우리나라 대표적인 수출농산물로서 맛이 좋고 향이 월등이 높아 유망수출농산물로 각광받고 있으며, 미암수출단지 는 1997년에 406백만원 지원을 바탕으로 조성되어 1999년부터 (주)농협무역과 수출계약을 체결하고 일본으로 수출하고 있는 영농법인 단체임.

연 생산 현황

재배품목	품종명	재배규모	생산량	출하시기
완숙토마토	-	10.4ha	862톤	2월~6월

시 설 현 황

생 산 시 설		부 대 시 설		
자동화온실	저온저장고	선별장	농기계보관창고	소형관정
10.4ha	50평	50평	50평	10공

연 락 사 항

주 소 전남 영암군 미암면 호포리 469번지
대 표 자 홍재선(47세), 참여농가 32호

핸 드 폰 011-629-5229
전 화 061-472-5229

영암수출시설원에영농조합법인 1996년도 전라남도 지정



연 혁

1994년 1월에 설립하여 지난 10년간 오이 및 방울토마토 재배기술 향상에 최선을 다하고 있는 영농법인으로 1995년도에 시설채소생산 유통지원사업으로 516백만원을 지원받아 생산기반시설을 조성, 1996년에 300백만원으로 서호수출단지를 조성, 1997년부터 (주)남양농산과 수출계약을 체결하여 일본으로 수출하고 있음.

연 생산 현황

재배품목	품종명	재배규모	생산량	출하시기
방울토마토	-	2.1ha	157톤	2월~6월

시설 현황

생산 시설		부대 시설		
자동화온실	예냉시설	선별장	저온수송차량	선과기
0.9ha	50평	50평	1대	3대

연 락 사 항

- 주 소 전남 영암군 서호면 쌍풍리 624번지
- 대 표 자 노중구(55세), 참여농가 5호

- 핸드 폰 011-649-6943
- 전 화 061-472-6943

남록영농조합

1999년도 전라남도 지정



연혁

1995년 시설원에 유통지원사업으로 파이프온실·자동화온실 등의 기반시설을 1999년 2억 4천만원의 사업비를 투자하여 전 농가 수경(양액)재배 시설을 완료, 2000년 친환경농법으로 방울토마토 생산·전량 일본에 수출하여 4억4천만원의 소득을 올렸으며, 현재 참여농가 전원이 친환경인증을 받아 생산·출하하고 있음.

연 생산 현황

재배품목	품종명	재배규모	생산량	출하시기
방울토마토	-	14.8ha	710톤	11월~익년6월

시설 현황

합 계	생 산 시 설		선별기	부 대 시 설		
	유리온실	비닐온실		선과장	지게차	운송차량
14.8ha	-	14.8ha	1대	200평	-	-

연락 사항

- 주 소 전남 장성군 남면 평산리 510번지
- 대 표 자 남두봉(57세), 참여농가 37호

- 핸 드 폰 011-649-3098
- 전 화 061-392-3098

장성시설채소영농조합

1999년도 전라남도 지정



연 혁

1996년 시설원에 유통지원사업으로 파이프온실·자동화온실 등의 기반시설을 2001년 수경(양액)재배시설을 완료, 친환경농법으로 방울토마토 생산, 전량 일본에 수출하고 있으며, 품질 향상을 위하여 전문기술자 초빙하여 컨설팅을 통한 고품질 방울토마토 생산에 주력하고 있음.

연 생산 현황

재배품목	품종명	재배규모	생산량	출하시기
방울토마토	꼬 꼬	7.0ha	735톤	11월~익년6월

시 설 현 황

합 계	생 산 시 설		부 대 시 설			
	유리온실	비닐온실	선별기	작업장	예방시설	운송차량
7.0ha	-	7.0ha	1대	150평	50평	-

연 락 사 항

주 소 전남 장성군 황룡면 신호리 84-5번지
 대 표 자 이회식(54세), 참여농가 31호

핸드 폰 011-636-5021
 전 화 061-394-0447

청록영농조합법인

1997년도 전라남도 지정



연혁

1997년 5월에 설립. 지난 7년간 기술 향상 및 품질향상에 지속적 노력을 기울여 고품질 방울토마토를 생산·판매, 농가 소득증대에 크게 기여. 국내가의 가격등락에 의한 불안요인 해소 및 수출을 통한 농가소득 확대를 위해 고품질 상품을 선별하여 일본으로 수출하고 있으며, 앞으로도 고품질 상품을 생산·선별에 노력하여 지속 수출추진 계획.

연 생산 현황

재배품목	품종명	재배규모	생산량	출하시기
방울토마토	꼬꼬	13.0ha	500톤	11월~익년6월

시설 현황

생산시설	선별기	부대시설	운송차량
현대화하우스 13.0ha	5대	간이저장고 5평/3개소	1대

연락 사항

- 주 소 전남 장흥군 대덕읍 연지리 620번지
- 대표자 김중관(58세), 참여농가 16호

- 핸드폰 011-9620-1794
- 전화 061-867-1794

함평천지시설원예영농조합 2000년도 전라남도 지정



연 혁

1999년 9월에 설립하여 지난 5년간 방울토마토 및 오이 재배기술향상에 최선을 다하여 왔으며, 3년 연속 문화관광부 지정축제로 선정된 함평나비대축제와 연계한 친환경농업으로 전환하기 위해 저농약·무농약 시설원예로 추진한 결과, 5ha의 재배단지가 무농약 인증을 취득하였으며, 유기농 인증취득을 위해 전체 재배 농가가 부단한 노력을 경주하고 있음.

연 생산 현황

재배품목	품종명	재배규모	생산량	출하시기
방울토마토·오이	꼬꼬·취청오이	9.7ha	200톤	10월~익년5월

시설 현황

합 계	생 산 시 설			부 대 시 설		
	유리온실	비닐온실	선별기	저온창고	지게차	저온수송차량
9.7ha	-	9.7ha	-	-	-	1대

연 락 사 항

- 주 소 전남 함평군 나산면 삼축리
- 대표자 유병재(51세), 참여농가 21호

- 핸드 폰 019-618-7880
- 전 화 061-322-8397

해남토마토영농조합

2003년도 전라남도 지정



연혁

2003년 6월에 설립하여 지난해부터 고품질 토마토 생산을 위해 최선을 다하고 있으며, 특히 방울토마토 신선도를 최대한 유지하여 일본 등 수입국 소비자의 큰 호응을 얻고 있음. 양액재배시설, 집하장시설 등 현대화된 생산·유통시설을 지원받아 수출농업의 메카로 육성. 최근에는 안전성 확보를 위해 우수농산물 인증제도(GAP) 시범사업을 적극 추진하고 있음.

연 생산 현황

재배품목	품종명	재배규모	생산량	출하시기
방울토마토	꼬 꼬	6.7ha	643톤	11월~익년5월

시설 현황

합 계	생산 시설			부대 시설		
	유리온실	비닐온실	집하장	선별기	컨베어	밴딩기
6.7ha	-	6.7ha	100평	2대	2대	2대

연락 사항

- 주 소 전남 해남군 현산면 일평리 912-30번지
- 대표자 강성호(48세), 참여농가 15호
- 핸드폰 011-626-7718
- 전화 061-536-7719

도개방울토마토작목반

2001년도 경상북도 지정



연 혁

2000년 8월에 작목반을 구성. 도개면 관내는 지리적으로 낙동강과 산이 연접하여 방울토마토 품질이 우수. 상반기는 국내에서 소비하고 하반기는 일본으로 생산량 전체 수출을 목적으로 재배하고 있으며, 작목반 전원이 공동선별·공동판매·공동 계산제를 실시하여 농가소득증대에 기여하고 있음.

연 생산 현황

재배품목	품종명	재배규모	생산량	출하시기
방울토마토	산체리	22.0ha	400톤	6월~11월

시 설 현 황

합 계	생 산 시 설		선별기	부 대 시 설		
	연동하우스	단동하우스		예방시설	지게차	작업장
22.0ha	7.0ha	15.0ha	3대	20평	1대	100평

연 락 사 항

- 주 소 경북 구미시 도개면 궁거리 809-6번지
- 핸드 폰 016-522-0065
- 대표자 임규식(53세), 참여농가 28호
- 전 화 054-474-1061

대진영농조합법인

2002년도 경상북도 지정



연혁

2002년도에 경상북도지정 수출단지 지정받아, 일정비율의 방울토마토를 꾸준히 수출하고 있으며, 모든 작목반원들이 농약안전사용에 대한 교육이수, 생산·유통등에 대한 전문가로부터의 기술교육 등 우수하고 안전한 농산물 생산에 최선을 다하고 있음.

연 생산 현황

재배품목	품종명	재배규모	생산량	출하시기
방울토마토	꼬꼬·산체리	1.3ha	133톤	10월 ~ 익년 5월

시설 현황

합 계	생 산 시 설			부 대 시 설		
	유리온실	비닐온실	선별기	저온창고	선별장	운송차량
1.3ha	-	1.3ha	1대	-	20평	-

연락 사항

주 소 경북 김천시 무안리 1639-15번지
대 표 자 오태석(33세), 참여농가 5호

핸 드 폰 011-813-9694
전 화 054-433-9694

덕천작목반

2002년도 경상북도 지정



연 혁

2002년도에 경북도 수출단지로 지정된 소규모 작목반으로서 인근지역의 작목반과 기술교류 및 단지 규모화를 위해 힘쓰고 있음. 인근 수출단지와 더불어 해외 전문가 초청 수출컨설팅 및 기술교육을 통하여 우수하고 안전한 농산물 생산에 최선을 다하고 있음.

연 생산 현황

재배품목	품종명	재배규모	생산량	출하시기
방울토마토	꼬꼬·산체리	4.2ha	315톤	연중

시설 현황

합 계	생 산 시 설			부 대 시 설		
	유리온실	비닐온실	선별기	저온창고	지게차	운송차량
4.2ha	-	4.2ha	8대	-	-	-

연 락 사 항

- 주 소 경북 김천시 봉산면 덕천리 190-2번지
- 대 표 자 조수노, 참여능가 8호

- 핸 드 폰 011-9359-3422
- 전 화 054-436-3422

신리토마토작목반

2001년도 경상북도 지정



연혁

1995년도에 작목반을 결성하여 수출을 해오다, 2001년도에 도지정 수출단지 지정받음. 선별기를 이용한 공동선별을 2003년도부터 시작하고 있으며, 인근 직동·늘푸른작목반 등과 연계하여 생산 및 유통에 대한 컨설팅을 실시하고, 농약안전사용·비배관리등 우수농산물 생산에 최선을 다하고 있음.

연 생산 현황

재배품목	품종명	재배규모	생산량	출하시기
방울토마토	꼬꼬·산체리	5.0ha	375톤	연중

시설 현황

합 계	생 산 시 설			부 대 시 설		
	유리온실	비닐온실	선별기	선별장	밴딩기	운송차량
5.0ha	-	5.0ha	7대	40평	2대	-

연락 사항

주 소 경북 김천시 봉산면 예지리 143
대 표 자 박우환, 참여농가 6호

핸드 폰 011-818-5230
전 화 054-430-0268

직동작목반

2001년도 경상북도 지정



연 혁

2001년도에 수출단지로 지정받아 해마다 꾸준히 일정량의 방울토마토를 수출하고 있는 작목반. 국제변화에 능동적으로 대처하기 위해 2002년도에는 해외 전문가를 초청, 기술교육 및 수출농가 컨설팅등 수출에 대한 남다른 관심을 가지고 있으며, 안전한 먹거리 생산에 힘쓰고 있음.

연 생산 현황

재배품목	품종명	재배규모	생산량	출하시기
방울토마토	꼬꼬·산체리	4.0ha	300톤	연중

시 설 현 황

합 계	생 산 시 설		부 대 시 설			
	유리온실	비닐온실	선별기	밴딩기	운반기	선별장
4.0ha	-	4.0ha	12대	2대	2대	30평

연 락 사 항

- 주 소 경북 김천시 봉산면 인의리 191번지
- 대 표 자 정일영, 참여농가 11호

- 핸 드 폰 011-9777-0734
- 전 화 054-430-0734

늘푸른작목반

2001년도 경상북도 지정



연혁

2001년도에 단지로서 지정받아 현재까지 운영해 오고 있으며, 연2회 수확을 하여 전작에는 꼬꼬품종을, 후작은 산체리 품종을 재배하고 있음. 수출 물류비 등의 절감을 위하여 인근단지와 연계수출을 하고 있으며 수출업체 및 수출전문가를 초청, 기술교육으로 제품의 품질향상과 안전한 먹거리 생산에 목적을 두고 있는 수출단지임.

연 생산 현황

재배품목	품종명	재배규모	생산량	출하시기
방울토마토	꼬꼬·산체리	4.7ha	340톤	연중

시설 현황

합 계	생산 시설			부대 시설		
	유리온실	비닐온실	선별기	저온창고	선별장	트렉터
4.7ha	-	4.7ha	10대	15평	30평	1대

연락 사항

- 주 소 경북 김천시 봉산면 인의리 241번지
- 대표자 최상철, 참여농가 9호

- 핸드폰 011-537-0424
- 전화 054-430-0455

영천방울토마토수출단지

2001년도 경상북도 지정



연 혁

시설방울토마토 재배경력이 7년으로 친환경농법으로 재배하고 있으며, 올해부터 전환기유기농 품질인증을 획득. 토양미생물을 이용, 완숙한 유기물을 사용하여 싱싱하고 상품성이 뛰어나며, 과육이 단단하여 저장성과 수송성이 좋음. 유기농 품질인증으로 높은 가격으로 국내는 물론 일본으로의 수출을 모색하고 있음.

연 생산 현황

재배품목	품종명	재배규모	생산량	출하시기
방울토마토	청가·산체리	1.8ha	100톤	1월~5월

시 설 현 황

합 계	생 산 시 설		부 대 시 설			
	유리온실	비닐온실	선별기	저온창고	집하장	운송차량
1.8ha	-	1.8ha	3대	140평	180평	1대

연 락 사 항

- 주 소 경북 영천시 화산면 부계리 200번지
- 대 표 자 정대환(50세), 참여농가 5호

- 핸 드 폰 016-533-5140
- 전 화 054-335-5140

대자연영농조합법인

2001년도 경상북도 지정



연 혁

회원 농가에서는 재배기술 향상과 안전농산물 생산을 위해서 화학비료 시비를 억제하고 유기질(퇴비)거름을 사용하여 국립농산물품질관리원으로부터 친환경인증 농산물(저농약)인증서를 획득, 농업기술센터로부터 연2회이상 토양검정을 실시받음. 1999년도부터 방울토마토 등을 일본에 수출하고 있음.

연 생산 현황

재배품목	품종명	재배규모	생산량	출하시기
방울토마토	꼬꼬	10,0ha	540톤	연중

시설 현황

합 계	생 산 시 설			부 대 시 설		
	유리온실	자동화비닐온실	선별장	예냉시설	예냉탑차	집하장
10,0ha	-	10,0ha	30평	50평	1대	150평

연 락 사 항

- 주 소 경북 성주군 벽진면 수촌리 806번지
- 대 표 자 백응년(50세), 참여농가 10호

전 화 054-932-7079

평촌토마토 수출농단

2000년도 경상남도 지정



연혁

2000년에 설립하여 지난 3년간 방울토마토 재배기술 향상에 최선을 다하고 있으며, 일본으로 수출을 하고 있음. 매년 컨설팅을 받아, 품질관리 및 안전성 확보를 위해 최선을 다하고 있음.

연 생산 현황

재배품목	품종명	재배규모	생산량	출하시기
방울토마토	산타·산체리	3.9ha	400톤	10월~익년6월

시설 현황

합 계	생산 시설		부대 시설			
	유리온실	비닐온실	선별기	저온창고	집하장	밴딩기
3.9ha	-	3.9ha	1대	40평	60평	2대

연락 사항

주 소 경남 김해시 대동면 월촌리 번지
대표자 이환배(54세), 참여농가 11호

핸드 폰 011-868-1257
전 화 055-323-0257

월촌 수출농단

1998년도 경상남도 지정



연혁

1998년에 설립하여 장미 재배기술 향상에 최선을 다하고 있으며, 일본으로 수출을 하고 있음. 매년 컨설팅을 받아, 생산 및 품질관리 확보를 위해 최선을 다하고 있음.

연 생산 현황

재배품목	품종명	재배규모	생산량	출하시기
방울토마토	산 체 리	0.9ha	50톤	10월~익년6월
장 미	비탈·마니쉬	3.5ha	2,300천본	연중

시설 현황

합 계	생 산 시 설			부 대 시 설		
	유리온실	비닐온실	선별기	저온창고	집하장	밴딩기
3.9ha	-	3.9ha	1대	40평	50평	2대

연락 사항

- 주 소 경남 김해시 대동면 월촌리 번지
- 대표자 정수갑, 참여농가 13호

- 핸드 폰 018-585-8117
- 전 화 055-323-0302

생림 수출농단

1997년도 경상남도 지정



연 혁

1997년에 설립하여 지난 6년간 가지 및 방울토마토 재배기술 향상에 최선을 다하여 온 결과, 1998년 가지 및 방울토마토를 일본으로 수출, 매년 컨설팅을 받아 품질관리 및 안전성 확보를 위해 최선을 다하고 있음.

연 생산 현황

재배품목	품종명	재배규모	생산량	출하시기
가 지	축 양	2.9ha	300톤	10월~익년6월
방울토마토	산 타	2.8ha	300톤	10월~익년6월

시 설 현 황

합 계	생 산 시 설		부 대 시 설			
	유리온실	비닐온실	선별기	저온창고	집하장	운송차량
5.7ha	-	5.7ha	1조	80평	74평	1대

연 락 사 항

주 소 경남 김해시 생림면 마사리 번지
대 표 자 손헌제(46세), 참여농가 15호

전 화 055-335-9104

장유 수출농단

2000년도 경상남도 지정



연혁

2000년에 설립하여 지난 3년간 방울토마토 재배기술 향상에 최선을 다하고 있고, 일본으로 고품질로 수출하고 있으며, 매년 컨설팅을 받아 품질관리 및 안전성 확보를 위해 최선을 다하고 있음.

연 생산 현황

재배품목	품종명	재배규모	생산량	출하시기
방울토마토	꼬꼬	2.6ha	350톤	10월~익년6월

시설 현황

합 계	생 산 시 설			부 대 시 설		
	유리온실	비닐온실	선별기	집하장	자바라	관 정
2.6ha	-	2.6ha	1대	60평	2대	1공

연락 사항

- 주 소 경남 김해시 장유면 신문리
- 대표자 장창식, 참여농가 7호

- 핸드 폰 017-841-1826
- 전 화 055-338-1826

사천노룡 수출농단

1995년도 경상남도 지정



연 혁

온난한 해양성 기후와 풍부한 일조량 등 시설하우스 작물재배에 천혜의 환경조건을 갖추고 있어, 1995년도 유리온실 건립과 함께 수출농단을 설립. 육질이 치밀하고 당도가 높은 고품질 토마토를 생산하여 수출주력 품목으로 육성하였으며 소비자 기호에 맞는 품질고급화로 전국 도매시장의 인기품목으로 인정받고 있음. 소비자 신뢰를 최우선으로 하고 철저한 선별과 신선도를 유지하여 국내외 시장개척에 적극 노력.

연 생산 현황

재배품목	품종명	재배규모	생산량	출하시기
토마토	트레스트·모모타로	8.3ha	684.8천톤	12월~익년6월
수박	꿀수박	7.4ha	282천톤	6월~익년8월

시 설 현 황

합 계	생 산 시 설			부 대 시 설		
	유리온실	비닐온실	선별장	집하장	선별기	휴게실
8.3ha	0.4ha	7.9ha	50평	100평	2조	50평

연 락 사 항

- 주 소 경남 사천시 남양동 노룡 401-22
- 대 표 자 차도수(56세), 참여농가 29호

- 핸 드 폰 016-843-3785
- 전 화 055-834-4785

용현명품토마토 수출농단 1995년도 경상남도 지정



연혁

1995년 설립하였으며, 광폭형 단동하우스를 지역실정에 맞도록 개발하여 농림부 규격화하우스로 등록. 광폭형 단동하우스는 연동하우스 단점인 광 투과성을 향상시켜 고품질 토마토 생산에 기여하고 있음. 겨울철 온난한 해양성 기후와 풍부한 일조량 등 육질이 치밀하고 당도가 높은 고품질 토마토를 생산할 수 있는 천혜의 환경조건을 갖추고 있으므로 용현명품토마토는 전국 도매시장과 외국시장에서 우수성을 인정받아 수출과 전자상거래·백화점 등에 납품하고 있으며 친환경특산물 생산에 기여하고 있음.

연 생산 현황

재배품목	품종명	재배규모	생산량	출하시기
토마토	레전트 완숙	9.0ha	747천톤	12~익년 6월
복수박	귀공자	7.9ha	308.1천톤	6 ~ 8월

시설 현황

합 계	생 산 시 설			부 대 시 설		
	유리온실	비닐온실	예냉시설	집하장	선별기	포크레인
9.0ha	0.2ha	8.8ha	20평	100평	9조	1대

연락 사항

주 소 경남 사천시 용현면 송지리 891번지
대표자 강동춘(48세), 참여농가 30호

핸드폰 011-550-0155
전화 055-834-0190

고성토마토 수출농단

1999년도 경상남도 지정



연 혁

1984년 20농가로 시작한 토마토 작목반은 그동안 국내 내수시장에 중점을 두었으나, 15년간 재배기술을 바탕으로 1999년 4월에 수출농업 단지를 설립하여 방울토마토 수출의 선두 주자로 활동하고 있음. 특히 토질이 사양토로 어느 지역보다 당도(10° Brix)가 높아 일본 소비자들의 입맛에 맞아 수출 상품으로 각광을 받고 있고, 또한 안정적 공급을 위하여 매년 계약재배와 안전성 확보를 위해 생산 및 품질 관리에 최선을 다하고 있음.

연 생산 현황

재배품목	품종명	재배규모	생산량	출하시기
방울토마토	꼬 꼬	17.0ha	500톤	12월 ~익년6월

시설 현황

합 계	생 산 시 설			부 대 시 설		
	유리온실	비닐온실	선별기	저온창고	지게차	운송차량
17.0ha	-	17.0ha	1대	10평	1대	1대

연 락 사 항

- 주 소 경남 고성군 고성읍 대평리 257-6번지
- 대표자 진중수(46세), 참여농가 47호

- 핸드폰 011-877-6075
- 전화 055-674-0675

군북백이 수출농단

1998년도 경상남도 지정



연혁

수출농단 설립 이전에는 방울토마토를 국내에만 판매 하다가 1998년 수출농단을 설립 하여 일본수출에 역점을 두고 기술 향상에 최선을 다하여 온 결과, 한국내 방울토마토 수출의 선두주자로 활동, 2003년 경상남도 농산물 수출 삼십만불탑 수상 단체로, 바이어와의 약속을 지키기 위하여 국내가격이 상승하였어도 항상 일정물량은 반드시 수출 하는 농단으로 수출업체와 일본 바이어에 신뢰 주는 농단으로 인정, 최근에는 안전성 확보를 위해 우수농산물인증제도(GAP) 시범사업을 추진중임, 2003년에는 국제품질인증인 ISO 인증서를 획득하여 생산 및 품질관리에 최선을 다하고 있음.

연 생산 현황

재배품목	품종명	재배규모	생산량	출하시기
방울토마토	미스킴	6.0ha	500톤	10월~익년6월

시설 현황

합 계	생 산 시 설			부 대 시 설		
	유리온실	비닐온실	선별기	예냉시설	결속기	휴게실
6.0ha	-	6.0ha	2대	10평	2대	20평

연락 사항

- 주 소 경남 함안군 군북면 동촌리 1113 번지
- 대표자 전장수(49세), 참여농가 15호

- 핸드 폰 011-575-7749
- 전 화 055-585-7685

삼가 수출농단

1995년도 경상남도 지정



연 혁

1995년 국내에서 처음 가지 재배단지를 조성하여 재배에 성공, 1996년부터 2002년까지 1,356천불을 수출. 수출경험을 기반으로 엄격한 선별과 앞서가는 재배기술로 고품질 가지를 생산하여 전국 가지 출하량의 60% 정도를 점유하는 주산단지로 정착. 1998년부터 자동화 된 유리온실에서 방울토마토를 생산하여 매년 수출하고 있으며, 깨끗한 물로 수경재배를 하여 깨끗한 품질과 당도가 높아 수입국인 일본에서 인기가 많음.

연 생산 현황

재배품목	품종명	재배규모	생산량	출하시기
가 지	축 양	4.9ha	300톤	10월~익년 6월
토마토	꼬 꼬	0.5ha	35톤	10월~익년 6월

시 설 현 황

합 계	생 산 시 설		부 대 시 설			
	유리온실	비닐온실	집하장	저온처리실	결속기	운송차량
5.4ha	0.5ha	4.9ha	100평	100평	1대	2대

연 락 사 항

- 주 소 경남 합천군 삼가면 외토리 1008번지
- 대 표 자 이규환(61세), 참여농가 18호

- 핸 드 폰 017-588-5502
- 전 화 055-932-5502

적중 수출농단

1998년도 경상남도 지정

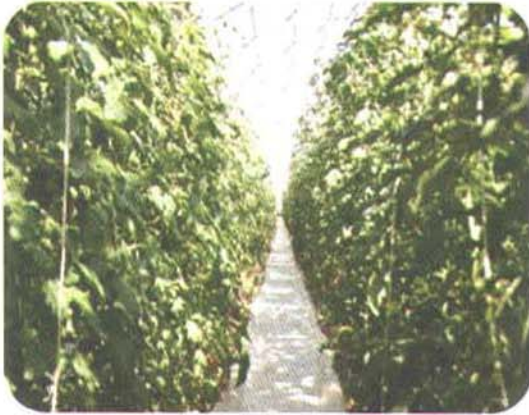

연혁

1998년 조성된 적중수출농단은 8농가로 구성되어 토마토를 재배하고 있음. 공동선별 출하로 품질을 균일화하여 경쟁력을 키우고 국내출하와 수출 추진으로 안정적인 판매망을 확보하고 있음. 봄철에는 완숙토마토, 가을철에는 방울토마토를 주로 재배하며, 수출계약 재배를 통해 안정적으로 농가소득을 높이고, 공동브랜드 도입과 저농약 품질인증 추진으로 품질향상에 노력하고 있음.

연 생산 현황

재배품목	품종명	재배규모	생산량	출하시기
토마토	모모타로 · 꼬꼬	2.7ha	120톤	1~5월, 9~12월

시설 현황

합 계	생 산 시 설		선별장	부 대 시 설		
	PC온실	비닐온실		선별기	지게차	운송차량
2.7ha	0.8ha	1.9ha	30평	1대	-	-

연락 사항

주 소 경남 합천군 적중면 누하리 335번지
대표자 조균호(56세), 참여농가 8호

핸드폰 011-589-2315
전화 055-932-2315

언양방울토마토작목반

일반단지



연 혁

언양방울토마토는 영남의 알프스인 가지산에서 발원된 청정수를 이용, 신선하고 친환경 농법으로 최첨단 영농기법과 고품질 농산물로 과색이 우수하고 당도가 높으며, 육질이 쫄 형태로 씹는 맛이 우수하여 일본에서 수출품목으로 큰 호평을 받고 있음. 1997년 11농가 방울토마토작목반을 구성하여 2000년부터 일본에 수출을 시작으로 전년도 40톤을 수출. 수출의 증대를 위해 3.4ha 시설하우스로 연간 500여톤 방울토마토를 생산하고 있음. 품질경쟁력으로 울주군의 수출단지조성 지원에 의거 생산을 위해 노력중.

연 생산 현황

재배품목	품종명	재배규모	생산량	출하시기
방울토마토	산체리·밍그라토	3.4ha	230톤	8월~익년6월

시 설 현 황

합 계	생 산 시 설		부 대 시 설			
	유리온실	비닐온실	선과장	저온저장고	자동선별기	운송차량
3.4ha	-	3.4ha	100평	10평	2조식 1대	-

연 락 사 항

- 주 소 울산광역시 울주군 언양읍 반송리
- 대표자 정원찬(53세), 참여농가 8호

핸드폰 019-519-9659

오곡방울토마토작목반

일반단지



연혁

곡성군은 산간지대로 낮과 밤의 온도차가 심하고, 섬진강변의 깨끗한 물·맑은 공기와 사질양토로 구성되어 있는 방울토마토 재배 적지로서 1988년부터 방울토마토를 재배하기 시작, 1990년부터 작목반을 구성, 오곡면 창고(倉庫)들을 중심으로 본격적인 재배, 2002년부터 일본에 수출을 시작하여 꾸준히 수출하여 왔으며, 금년에는 87톤을 수출하고, 2005년에는 200톤을 수출하기 위해 추진하고 있음

연 생산 현황

재배품목	품종명	재배규모	생산량	출하시기
방울토마토	꼬꼬	2.3ha	280톤	11월~익년5월

시설 현황

합 계	생 산 시 설			부 대 시 설		
	유리온실	비가림하우스	선별장	선별기	지게차	운송차량
2.3ha	-	2.3ha	50평	1대	-	-

연락 사항

- 주 소 전남 곡성군 오곡면 오지리 468번지
- E-mail 94247C@yahoo.co.kr
- 대표자 박광순(57세), 참여농가 8호

- 핸드폰 018-641-3758
- 전화 061-363-3758

벌교부농영농조합법인

일반단지



연 혁

1963년 목·죽재를 이용한 비닐하우스 20농가가 벌교부농회를 창설하여 신기술 보급 및 생산물 공동출하로 농가소득이 증대되어 현재는 207농가 34.5ha로 성장, 1999년 최초로 수출단지를 구성, 5억 첫 수출을 계기로 2002년 100만불 수출탑을 수상. 현대화사업을 추진하여 시설재배 환경개선으로 고품질농산물 연중 생산체제 구축. 2003년 10월 정부가 추진 중인 정보화시범마을 단지로 선정되어 전자상거래 개설.

연 생산 현황

재배품목	품종명	재배규모	생산량	출하시기
오이·방울토마토	장형낙합·꼬꼬	34.5ha	7,240톤/241톤	연중

시설 현황

합 계	생산 시설		부대 시설			
	유리온실	비닐온실	대형선과기	선별장	지게차	운송차량
34.5ha	-	34.5ha	1대	200평	1대	2대

연 락 사 항

- 주 소 전남 보성군 벌교읍 낙성리 17-8번지
- E-mail iamjungmi@hanmail.net
- 홈페이지 bn.invil.org(벌교부농)
- 핸 드 폰 011-603-2966
- 전 화 061-857-0186
- 대 표 자 오용택(53세), 참여농가 207호

춘향골수출농산물연구회

1999년도 농림부 지정



연혁

1999년 농림부 수출촉진지원 사업으로 선별장 100평 등 7개사업에 7억원의 사업비를 투자하여 수출을 시작. 2002년에는 남원시 원협을 통하여 일본에 20톤을 수출, 남원지역 딸기수출의 선두주자로 출발. 2001년부터는 유기농딸기 생산으로 웰빙시대에 맞춰 소비자로부터 신뢰성 회복과 친환경인증 딸기생산에 주력하고 있는 생산자 단체임.

연 생산 현황

재배품목	품종명	재배규모	생산량	출하시기
딸기	육보·여봉	12.0ha	370톤	10월~익년3월

시설 현황

합계	생산시설			부대시설		
	유리온실	비닐온실	육묘장	저온창고	선별장	선별라인
12.0ha	-	12.0ha	2.0ha	30평	100평	5대

연락사항

- 주 소 전북 남원시 금지면 창산리 29번지
- E-mail hwang-635@hanmail.net
- 대표자 황대연(54세), 참여농가 50호
- 핸드폰 016-485-1612
- 전 화 063-635-1612

안림원예영농조합법인

2000년도 농림부 지정



연 혁

1967년부터 사철딸기 품종인 “마스터10”을 처음 재배하여 1995년 5월 일본에 첫 수출을 시작으로 수출딸기법인으로서 국내에 널리 알려져 있음. 2002년도에는 70만불 일본 수출로 경상북도지사로부터 50만불 수출탑을 수상하였으며, 계속해서 일본수출을 하고 있는 우수한 영농조합법인. 특히, 37년간 축적된 재배기술로 맛과 향기·당도·색깔 등 그 품질이 타 지역보다 우수한 명품 딸기생산 법인.

연 생산 현황

재배품목	품종명	재배규모	생산량	출하시기
딸 기	육 보	51.7ha	1,648톤	12월~익년5월

시 설 현 황

합 계	생 산 시 설			부 대 시 설		
	유리온실	비닐온실	선별기	저온창고	집하장	운송차량
51.7ha	-	51.7ha	1대	20평	174평	5대

연 락 사 항

- 주 소 경북 고령군 쌍림면 안림리 543번지
- E-mail kwk0139@kory21.net
- 대 표 자 곽원규(46세), 참여농가 99호

- 핸 드 폰 011-814-0138
- 홈페이지 http://ddalgi.invil.org

여름딸기 수출단지

2004년도 강원도 지정



연혁

2002년에 설립하여 지난 2년간 딸기재배기술 향상을 위하여 일본 바이어를 통한 컨설팅을 매년 받고 있고 전량을 일본 업체와 계약 수출을 하고 있으며, 일본 시장에서 우수한 품질로 인정을 받아 2003년 85만불을 수출하였음. 2004년도에는 100톤에 170만불을 수출 할 계획임.

연 생산 현황

재배품목	품종명	재배규모	생산량	출하시기
딸기	볼레로·플라밍고	6.7ha	100톤	6월~11월말

시설 현황

합계	생산시설		선별장	부대시설		
	유리온실	비닐온실		선별기	저온창고	운송차량
6.7ha	1.2ha	5.5ha	150평	1대	15평	1대

연락사항

- 주 소 강원도 평창군 도암면 횡계리
- 대표자 목찬균(66세), 참여농가 13호

- 핸드폰 011-728-9844
- 전화 033-336-5021

금월수출전문단지

1998년도 전라남도 지정



연 혁

1998년 수출전문 유통지원사업으로 자동화하우스와 난방기, 무인방제기를 설치하여 시설딸기 1.1ha를 재배하고 있는 담양군의 대표적인 딸기 생산단지. 2003년 친환경 생물자재인 죽초액을 이용한 죽초딸기를 생산, 「죽초연화딸기」로 상표 등록하여 전국 최고가의 고품질 딸기로 명성을 얻고 있으며, 1999년 일본에서 열린 딸기 품평회에서 최우수 딸기로 선정되는 등 그 명성을 국내외에 떨치고 있음.

연 생산 현황

재배품목	품종명	재배규모	생산량	출하시기
딸 기	육 보	1.1ha	33톤	1월~4월

시 설 현 황

합 계	생 산 시 설		선별장	부 대 시 설		
	유리온실	비닐온실		저온창고	지게차	운송차량
1.1ha	-	1.1ha	80평	-	-	-

연 락 사 항

- 주 소 전남 담양군 담양읍 금월리 321번지
- 대 표 자 김봉곤(44세), 참여농가 5호

- 핸 드 폰 011-643-3540
- 전 화 061-381-3540

쌍태수출전문단지

1998년도 전라남도 지정



연혁

1998년 시설원에 유통지원사업으로 자동화하우스와 난방기, 무인방제기를 설치하여 영산강 맑고 깨끗한 청정지역에서 고품질 시설 딸기 및 멜론을 생산, 고소득을 올리고 있으며, 특히 친환경 안전농산물을 생산하기 위해 꿀벌을 이용한 자연수정을 하는 등 안전농산물 생산을 선도하고 있음.

연 생산 현황

재배품목	품종명	재배규모	생산량	출하시기
딸기	육보	1.1ha	26톤	1월~4월

시설 현황

합계	생산시설			부대시설		
	유리온실	비닐온실	선별장	저온창고	지계차	운송차량
1.1ha	-	1.1ha	50평	-	-	-

연락 사항

- 주 소 전남 담양군 용면 쌍태리 217번지
- 대표자 김성헌(47세), 참여농가 3호

- 핸드폰 011-913-2737
- 전화 061-383-6782

천북모아수출딸기

2001년도 경상북도 지정



연 혁

2001년 3월에 설립하여 지난 4년간 딸기 재배기술 향상에 최선을 다하여 온 결과, 한국내 품질고급화로 국제시장에서의 경쟁력 확보 등 수출의 선두주자로 활동. 국내최초로 일본시장으로 수출. 매년 일본 재배기술자와 합동으로 세미나 개최 등으로 품질 우수성을 국·내외에 과시하여 건강 보조 식품으로 각광. 우리 농업의 활로개척과 재배 기술 선진화로 국내·외 수급 안정을 도모하고 있음. 안전성 확보를 위해 2005년에 국제품질인증인 ISO 인증서를 획득 계획.

연 생산 현황

재배품목	품종명	재배규모	생산량	출하시기
딸 기	육 보	7.0ha	9톤	12월~익년6월

시 설 현 황

합 계	생 산 시 설			부 대 시 설		
	유리온실	비닐온실	선별기	저온창고	냉동창고	운송차량
7.0ha	-	7.0ha	2대	6평	2개소	1대

연 락 사 항

주 소 경상북도 경주시 천북면 모아리 1052번지
 대표자 이진문(60세), 참여농가 7호

핸드폰 011-9372-0330
 전 화 054-762-6400

풍천딸기작목반

2001년도 경상북도 지정



연혁

풍부한 수자원과 비옥한 토질의 낙동강변 시설채소 주산지에 위치. 1999년부터 수출농업의 중요성을 인식하고 시설채소 전업농가 12명으로 작목반을 조직하여 수출증대에 노력해 오고 있으며, 2003년 11월 제8회 농업인의 날 산업포장을 수상한 바 있음. 일본 바이어 초청 수출농산물 설명회·해외 농가 기술연수·이동 수출컨설팅을 매년 개최하여 재배기술 향상에도 최선을 다하고 있으며 년 300천불 정도를 일본에 수출하고 있음.

연 생산 현황

재배품목	품종명	재배규모	생산량	출하시기
딸기	매향	12.0ha	285톤	12월~익년5월

시설 현황

합계	생산시설		선별기	부대시설		
	유리온실	비닐온실		저온창고	지게차	운송차량
12.0ha	-	12.0ha	1대	60평	2대	1대

연락 사항

- 주소 경북 안동시 풍천면 신성리 905
- 홈페이지 www.npungcheon.com
- 대표자 김현기(44세), 참여농가 12호

- 핸드폰 011-502-6487
- 전화 054-841-6487

풍산딸기작목반

2002년도 경상북도 지정



연 혁

청정지역의 깨끗한 물과 비옥한 토질의 낙동강변 시설채소 주산지에 위치. 1999년부터 일본으로 수출을 시작한 이후 일본 현지 소비자 기호에 맞는 고품질의 딸기 생산을 위하여 생산이력제 관리, 농약안정성 강화에 중점을 두고 있으며, 재배시설의 자동현대화와 공중육묘시설, 하우스 개·보수사업을 지속적으로 실시하여 안정적 생산의 기반을 마련. 인근의 풍천딸기작목반과 연계하여 수출활성화에 적극 노력하고 있음.

연 생산 현황

재배품목	품종명	재배규모	생산량	출하시기
딸 기	육 보	9.5ha	210톤	12월~익년5월

시 설 현 황

합 계	생 산 시 설			부 대 시 설		
	유리온실	비닐온실	선별기	저온창고	지게차	운송차량
9.5ha	-	9.5ha	1대	36평	-	1대

연 락 사 항

- 주 소 경북 안동시 풍산을 하리 241
- 대 표 자 김우현(59세), 참여농가 12호

- 핸 드 폰 018-577-4939
- 전 화 054-858-4939

쌍호이슬딸기작목반

2003년도 경상북도 지정



연혁

1998년에 설립하여 지난 5년간 딸기 재배기술 향상에 최선을 다하여 온 결과, 매년 딸기 재배면적을 늘려가고 있으며, 작목반원 모두가 품질과 수출에 대한 열의가 높을 뿐만 아니라, 남부지방에 비해 연장 재배가 가능. 비옥한 토양과 풍부한 수원, 그리고 일교차가 커서 우수 품질을 생산하는데 최선을 다하고 있음.

연 생산 현황

재배품목	품종명	재배규모	생산량	출하시기
딸기	육보·매향	9.0ha	400톤	11월~익년5월

시설 현황

합계	생산시설		선별기	부대시설		
	유리온실	비닐온실		저온창고	지게차	운송차량
9.0ha	-	9.0ha	-	-	-	-

연락사항

주 소 경북 의성군 안사면 쌍호리 601번지
대표자 김창호(52세), 참여농가 5호

핸드폰 011-9563-1569
전화 054-862-1569

수곡 수출농단

1997년도 경상남도 지정



연 혁

1997년에 설립하여 레드펄을 주품종으로하여 수출해 왔으며 수곡면에는 전국최대의 축성딸기 재배단지(200ha)가 조성되어 있음. 2003년에는 덕천영농조합법인 내에 6억원의 사업비를 투입하여 집하장·선별장·예냉시설을 신축하였고, 2003년부터 국내육성품종인 "매향"을 재배하여 일본·홍콩·동남아지역에 수출하고 있음. 2004년에는 국제품질인증인 ISO9001을 획득하여 생산 및 품질관리에 최선을 다하고 있음.

연 생산 현황

재배품목	품종명	재배규모	생산량	출하시기
딸 기	매향 외 1종	23.3ha	600톤	10월~익년4월

시 설 현황

합 계	생 산 시 설			부 대 시 설		
	유리온실	비닐온실	선별기	선별장	예냉시설	운송차량
23.3ha	-	23.3ha	1대	150평	50평	1대

연 락 사 항

- 주 소 경남 진주시 수곡면 원내리 339-1번지
- E-mail kchk9626@hanmail.net
- 대표자 조정호(47세), 참여농가 39호
- 핸드폰 011-9789-4454
- 전화 055-754-4401

집현딸기 수출농단

1998년도 경상남도 지정



연혁

1998년에 설립하여 레드팰을 생산, 일본에 수출해왔고, 2003년부터는 매향으로 품종을 교체하였음. 수출국을 다변화하여 일본·홍콩·싱가폴·괌 등 동남아시아 해외시장을 개척하였고, 국내 출하품도 전량 공동선별포장으로 품질을 고급화 하였으며, 2004년에는 ISO9001을 획득하여 생산 및 품질관리에 최선을 다하고 있음.

연 생산 현황

재배품목	품종명	재배규모	생산량	출하시기
딸기	매향 외 1종	14.9ha	450톤	10월~익년4월

시설 현황

합계	생산시설				부대시설		
	유리온실	비닐온실	선별기	선별장	컨베어	저온저장고	저울
14.9ha	-	14.9ha	2대	80평	2대	50평	10대

연락 사항

주 소 경남 진주시 집현면 봉강리 249번지
 대표자 이연재(55세), 참여농가 43호

핸드폰 018-567-5503
 전화 055-772-5503

거창딸기 수출농단

1995년도 경상남도 지정



연혁

1980년도부터 재배해 온 거창딸기는 천혜의 자연조건과 오랜기간 재배해 오는 동안 쌓인 노하우로 딸기 묘종의 예냉처리를 통하여 생산시기를 2월에서 익년 10월말로 앞당겨 전국 딸기 발전에 이바지 해 왔으며, 1995년도에 설립하여 10여년간 딸기 재배기술향상에 최선을 다하여 국내 딸기생산 및 수출의 선두주자로 자리 매김하고 있음.

법인 설립 전인 1994년도부터 거창 딸기를 일본·대만·홍콩 등지에 수출하여 해외에서도 최고의 품질로 인증받아 수출 계약이 매년 늘어나고 있음.

연 생산 현황

재배품목	품종명	재배규모	생산량	출하시기
딸 기	장희·미녀봉	150ha	972톤	10월~익년5월

시 설 현 황

합 계	생 산 시 설			부 대 시 설		
	유리온실	비닐온실	집하장	저온창고	운송차량	선별장
150ha	-	150ha	10개소	10개소	5대	10개소

연 락 사 항

- 주 소 경남 거창군 거창읍 양평리 579-4
- 대 표 자 김석구(48세) 참여농가 380호

- 핸 드 폰 016-592-3530
- 전 화 055-943-5834

금호 수출농단

1998년도 경상남도 지정



연혁

1994년에 설립하여 지리산 자락의 천혜의 자연환경에서 친환경농법으로 신선딸기를 생산하고 있으며, 산청딸기가 전국에서 가장 비싼 가격으로 거래 되는 것은 지리산 자락의 밤낮의 기온차이가 많아 당도가 타지역보다 높고, 과육이 단단하여 장기간 보관이 용이하므로 소비자들의 선호도가 매우 높기 때문. 더 질 좋은 신선농산물 생산을 위해 선진기술 도입 등 품질관리에 항상 최선의 노력을 다하고 있음.

연 생산 현황

재배품목	품종명	재배규모	생산량	출하시기
딸기	장희	18.0ha	800톤	10월~익년5월

시설 현황

합계	생산시설			부대시설		
	유리온실	비닐온실	창고	저온창고	선별장	운송차량
18.0ha	-	18.0ha	100평	50평	24평	1대

연락사항

- 주 소 경남 산청군 단성면 입석리 713번지
- 대표자 황말현(51세), 참여농가 38호

- 핸드폰 016-817-6675
- 전화 055-973-1353

구례오이영농조합법인

1995년도 농림부 지정



연 혁

국립공원 제1호인 지리산과 청정수역인 섬진강을 둘러싸고 있는 구례지역에 소재. 1995년에 법인을 설립하여 단지활성화와 재배기술 향상에 최선을 다하고 있으며, 2000년 공동선별장으로 집하장 266㎡ 신축 등 의욕적으로 수출에 전력해 오고 있음.

전남도 농업기술원 오이시험장이 인접에 위치하고 있어 재배신기술, 상품성 향상에 자문을 받아 타 지역보다 고품질 오이를 생산하고 있음.

연 생산 현황

재배품목	품종명	재배규모	생산량	출하시기
오 이	취 청	4.6ha	580톤	10월~익년5월

시 설 현 황

합 계	생 산 시 설		부 대 시 설			
	유리온실	비닐온실	사무실/판매장	창고	관리기	집하장
4.6ha	-	4.6ha	36평	40평	18대	80평

연 락 사 항

- 주 소 전남 구례군 용방면 용정리 179-2번지
- E-mail nim1414@hanmail.net
- 대표자 박기수(55세), 참여농가 19호
- 핸드폰 010-9466-4390
- 전 화 061-782-0904

집현 수출농단

2001년도 농림부 지정



연 혁

1999년에 설립하여 파리고추 및 오이를 재배하여 전량 수출하고 있으며, 특히 파리고추는 국내에서 최초로 수출작물로 개발하여 일본·홍콩·괌에 수출하고 있음. 2001년에는 농림부 수출농단으로 지정되었고, 스테디그룹에 전 생산농가가 참여하여 생산기술의 평준화에 노력하고 있으며, 2004년에는 ISO 9001을 획득하여 품질관리에 최선을 다하고 있음.

연 생산 현황

재배품목	품종명	재배규모	생산량	출하시기
파리고추	TGA-1	4.0ha	200톤	10월~익년6월
오 이	알파후시나리	3.0ha	250톤	10월~익년1월

시설 현황

합 계	생 산 시 설			부 대 시 설			
	유리온실	비닐온실	선별장	접착기	선별기	컨베어	전자저울
7.0ha	-	7.0ha	250평	10대	1대	2대	2대

연 락 사 항

- 주 소 경남 진주시 집현면 봉강리 357번지
- E-mail jbn6008@nonghyup.com
- 대 표 자 구분원(64세), 참여농가 19호

- 핸드폰 011-831-6009
- 전 화 055-772-6008

설천시시설채소 수출농단

1996년도 농림부 지정



연 혁

1996년 9월에 설립하여 수출 오이 재배기술 향상에 최선을 다하여 온 결과, 일본으로부터 각광을 받아 2003년까지 100만불 수출의 선두주자로 활동하고 있음. 1999년도에는 10만불 수출탑을 수상한 바 있고 2004년부터 농산물유통공사 경남지사의 협조를 받아 파프리카 컨설팅을 통해 작목반 공동육묘로 4ha를 재배중에 있으며, 생산량 400톤과 1,000백만원의 소득목표를 하고 있음.

연 생산 현황

재배품목	품종명	재배규모	생산량	출하시기
오 이	샤 프	4.0ha	300톤	11월~익년4월

시 설 현 황

합 계	생 산 시 설		부 대 시 설			
	유리온실	비닐온실	선별기	저온창고	지게차	운송차량
4.0ha	0.5ha	3.5ha	1대	50평	1대	1대

연 락 사 항

- 주 소 경남 남해군 설천면 비란리 962번지
- 대 표 자 박희성(62세), 참여농가 8호

- 핸 드 폰 018-591-2702
- 전 화 055-862-2702

광양목성수출오이작목반 1996년도 전라남도 지정



연혁

1996년도 설립하여 그동안 국내 수출오이 최대 생산지로서 자리를 지켜오고 있으며, 높은 일조량과 풍부한 수자원, 비옥한 토양으로 전국 최고의 품질을 자랑하고 있음. 1997년도부터 일본으로 수출을 시작, 2001년에는 1,150톤을 수출하여 2,774백만원의 외화를 벌어들였음. 최근 들어 일본의 검역강화 등으로 수출물량이 줄고 있으나 친환경 고품질 생산으로 방향을 전환하여 2005년도에는 ISO 인증을 신청할 예정이며, 또한 그동안 대일시장에 전적으로 의존하던 것을 미국·중국 등 수출시장의 다변화를 통해 안정적인 해외시장 확보에 주력할 예정임.

연 생산 현황

재배품목	품종명	재배규모	생산량	출하시기
오 이	백성특호	6.0ha	450톤	11월~익년2월

시설 현황

합 계	생 산 시 설			부 대 시 설		
	유리온실	비닐온실	선별기	저온창고	집하장	결속기
6.0ha	-	6.0ha	1대(8조)	10평	300평	2대

연락 사항

- 주 소 전남 광양시 광양읍 칠성리 20-3번지
- 대표자 박정모(56세), 참여농가 22호

- 핸드폰 011-610-5434
- 전화 061-763-0873

남평수출오이작목반

1998년도 전라남도 지정



연혁

1992년 작목반을 설립하여 꾸준히 내수 판매를 확대하면서 재배 기술이 향상 되었고, 1998년 전라남도의 수출단지로 지정받아 일본에 본격적으로 수출. 앞으로 수출 품목을 확대하고, 친환경 농산물을 생산하여 수출 물량 확보에 주력.

연 생산 현황

재배품목	품종명	재배규모	생산량	출하시기
오 이	백성특호	0.5ha	60톤	10월~익년1월
완숙토마토	레드킹	0.4ha	36톤	3월~익년6월

시설 현황

합 계	생 산 시 설			부 대 시 설		
	유리온실	비닐온실	선별기	선별장	컨베어	운송차량
0.9ha	-	0.9ha	1대	50평	2대	-

연 락 사 항

- 주 소 전라남도 나주시 남평읍 오계리 번지
- 대표자 장영철(43세), 참여농가 4호

- 핸드 폰 011-628-6691
- 전 화 061-337-8695

순천 낙안수출오이영농법인 2000년도 전라남도 지정



연혁

전통 민속가옥이 그대로 보존되어 있는 순천 낙안읍성 주변에 위치. 시설오이 재배면적이 43ha로 전국단위 면지역에서 재배면적이 가장 많음. 시설현대화, 에너지절감을 위한 부직포 설치, 재해에 대비한 소형발전기 설치 등 수출오이 연중안정생산을 위한 기반시설을 갖추고 10월부터 익년 5월까지 재배하고 있음. 토착미생물을 이용하여 오이생육조절과 성 페로몬 이용 해충 방제로 농약안전사용을 준수, 고품질 수출오이를 생산하고 있으며, 여름철 고온기에는 태양열을 이용하여 토양소독과 전염성 병해를 방지하는 등 최신기술을 접목한 첨단농업기술을 접목하여 생산하고 있음.

연 생산 현황

재배품목	품종명	재배규모	생산량	출하시기
오 이	백성3호	3.7ha	600톤	10월중순~익년5월

시설 현황

합 계	생 산 시 설			부 대 시 설		
	유리온실	비닐온실	선별장	밴딩기	지게차	운송차량
3.7ha	-	3.7ha	80평	1대	-	1대

연락 사항

- 주 소 전남 순천시 낙안면 교촌리 303-3번지
- 대표자 엄한출(47세), 참여농가 17호
- 핸드폰 011-645-2794
- 전화 061-754-2794

고흥두원오이작목반

1998년도 전라남도 지정



연 혁

1998년 시설원에 수출단지로 지정. 두원오이작목반을 중심으로 체계적인 생산과 집약적인 기술개발로 품질향상에 최선을 다하여 왔음. 1999년, 2000년 2년에 걸쳐 대일본 수출을 하는 등 농산물 판로 개척에 노력함.

현재 인건비·연료값 등 생산비 상승으로 인하여 수출가격뿐만 아니라 내수 가격에서도 고전을 면치 못하고 있으나 두원오이작목반에서는 우수농산물을 만들기 위하여 다각적인 방안을 강구하고 있음.

연 생산 현황

재배품목	품종명	재배규모	생산량	출하시기
오 이	백·청오이	2.2ha	428톤	10월~익년5월

시 설 현 황

합 계	생 산 시 설			부 대 시 설		
	유리온실	비닐온실	선별장	예냉시설	지게차	운송차량
2.2ha	-	2.2ha	50평	30평	-	-

연 락 사 항

- 주 소 전남 고흥군 두원면 신송리 960-6번지
- 대 표 자 김성우(40세), 참여농가 16호

- 핸 드 폰 011-633-4837
- 전 화 061-835-4086

고흥포두원예과수영농조합

1996년도 전라남도 지정



연혁

1993년 4월에 설립하여 1996년 시설원에 수출단지로 지정. 회원들이 중심이 되어 재배기술 및 품질향상 등의 노력으로 2001년부터 일본으로 오이를 수출하는 등 농가소득 증대 및 판로 개척에 많은 노력을 하였음.

현재 인건비·연료비 등 생산비 상승으로 인하여 수출가격뿐만 아니라 내수 가격에서도 어려움을 겪고 있으나, 우수농산물을 만들기 위한 노력을 다각적으로 기울이고 있음.

연 생산 현황

재배품목	품종명	재배규모	생산량	출하시기
오이	백청오이	7.0ha	438톤	10월~익년5월

시설 현황

합 계	생산 시설			부대 시설		
	유리온실	비닐온실	선별장	선별기	밴딩기	지게차
7.0ha	-	7.0ha	100평	3대	3대	1대

연락 사항

- 주 소 전남 고흥군 포두면 상대리 22-2번지
- 대표자 류중수(67세), 참여농가 82호

- 핸드폰 011-631-5812
- 전화 061-832-5575

구례토지수출오이영농조합법인 1995년도 전라남도 지정



연 혁

전남도 수출오이의 대표적인 단지로서 국립공원 지리산과 우리나라 최고의 수질을 자랑하는 섬진강과 어우러진 친환경농법으로 고품질 오이를 생산, 수출하여 오고 있음.
전남도 농업기술원 오이시험장이 인접에 위치하고 있어 재배신기술, 상품성 향상에 대하여 자문을 받아 타 지역보다 고품질 오이를 생산하고 있음.

연 생산 현황

재배품목	품종명	재배규모	생산량	출하시기
오 이	백성2호	6.0ha	792톤	10월~익년5월

시 설 현 황

합 계	생 산 시 설		부 대 시 설			
	유리온실	비닐온실	선별기	저온창고	밴딩기	컨베어
6.0ha	-	6.0ha	2대	12평	2대	1대

연 락 사 항

- 주 소 전남 구례군 토지면 구산리 939-1번지
- E-mail lmc110@hanmail.net
- 대표자 이문식(45세), 참여농가 19호
- 핸드 폰 011-646-2110
- 전 화 061-781-5233

남지오이 수출농단

2000년도 경상남도 지정

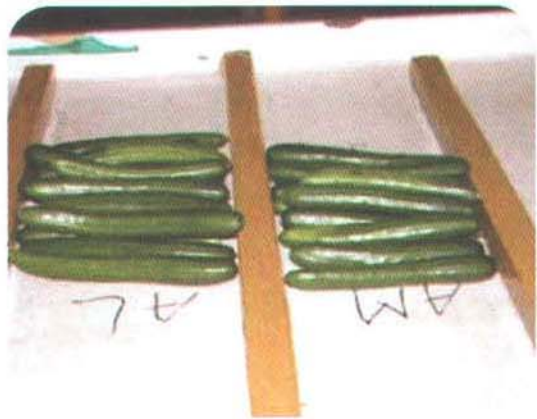

연 혁

우리나라 시설재배의 발생지인 남지 지역 낙동강변의 비옥한 사질토에서 수십년 동안 축적된 오이재배기술을 바탕으로 2000년도에 오이 수출농단을 조성, 백침계 오이를 수경 재배하여 전량 일본으로 수출, 품질에서 호평을 받고 있음.

연 생산 현황

재배품목	품종명	재배규모	생산량	출하시기
오 이	스이세이·후시나리2호	4.0ha	240톤	10월~익년 1월

시 설 현 황

합 계	생 산 시 설			부 대 시 설		
	유리온실	비닐온실	포장기	저온창고	상하차컨베어	자바라컨베어
4.0ha	-	4.0ha	1대	18평	1대	1대

연 락 사 항

- 주 소 경남 창원군 남지읍 학계리 230번지
- 대 표 자 김수일(51세), 참여농가 14호

- 핸 드 폰 016-535-4821
- 전 화 055-526-4031

이방옥야 수출농단

1999년도 경상남도 지정



연 혁

1999년에 재배기술이 뛰어난 농가를 중심으로 오이수출농단을 조성, 태양열 소독·옥수수 재배 등으로 연작장해를 방지하고, 레입식자동방제·지중난방 시설을 완비하여 생산성을 높이고, 공동선별로 균일한 품질의 오이를 생산하는데 최선을 다하고 있음.

연 생산 현황

재배품목	품종명	재배규모	생산량	출하시기
오 이	스이세이·후시나리 2호	2.0ha	120톤	11월~익년 7월

시설 현황

합 계	생 산 시 설			부 대 시 설		
	유리온실	비닐온실	저온창고	포장기	선별기	관 정
2.0ha	-	2.0ha	20평	2대	1대	1공

연 락 사 항

- 주 소 경남 창원군 이방면 거남리 1045번지
- 대 표 자 전대길(58세), 참여농가 7호

- 핸 드 폰 011-9568-5308
- 전 화 055-532-5308

무정멜론영농조합법인

1996년도 농림부 지정



연혁

1996년 농림부 수출전문단지 지정받아 23농가가 참여하여 11ha의 부지에 8.5ha의 현대화 된 시설하우스 전문단지를 조성, 전농가가 친환경품질인증을 획득하여 고품질 안전농산물을 생산하고 있음. 비파괴당도측정기를 비롯한 자동선별기를 도입하여 전 조합원이 공동 생산·선별·정산을 실시하는 등 앞서가는 선진유통과 품질의 우수성으로 국내 최고가의 멜론을 생산하는 명실공히 국내 최고의 멜론 주산지로서 자리 잡고 있음.

연 생산 현황

재배품목	품종명	재배규모	생산량	출하시기
멜론	엘리트	8.5ha	150톤	7월중순~10월

시설 현황

합계	생산시설			부대시설		
	유리온실	비닐온실	선별기	선과장	지게차	운송차량
8.5ha	-	8.5ha	2대	200평	-	-

연락 사항

- 주 소 전남 담양군 무정면 정성리 382번지
- 대 표 자 변장원 (41세), 참여농가 23호

- 핸드폰 011-9621-7779
- 전화 061-383-6559

곡성심청소득작목(멜론)영농조합법인 1997년도 전라남도 지정



연혁

곡성군은 산간지대로 낮과 밤의 온도차가 크고, 섬진강변의 양질의 충적토·깨끗한 물·맑은 공기 등 기후 풍토에 맞는 과일로 멜론을 결정. 1994년부터 멜론을 심기 시작하여 현재 곡성읍을 중심으로 본격적으로 재배. 2003년 11월에 법인등록을 하였음. 1997년 수출 멜론 단지로 지정을 받아 2002년 처음 117톤, 2003년 72톤을 일본에 수출 하였으며, 2004년에는 100톤 수출계획으로 추진하고 있음.

연 생산 현황

재배품목	품종명	재배규모	생산량	출하시기
멜론	얼스엘리트	15.0ha	382톤	6월~10월

시설 현황

합계	생산시설			부대시설		
	유리온실	비가림하우스	선별장	저온저장고	선별기	운송차량
15.0ha	-	15.0ha	90평	20평	1대	-

연락 사항

주 소 전남 곡성군 곡성읍 대평리 1133-2번지
 대표자 이정식(50세), 참여농가 55호

핸드폰 011-606-7429
 전화 061-363-8945

산동멜론작목반

2002년도 경상북도 지정



연혁

1994년 9월 7농가 4.2ha로 산동멜론작목반을 설립, 생산하고 있음. 2002년 경상북도 수출원예단지로 지정되어 현재 12농가 11.3ha, 집하장 150평의 시설로 확대하여 운영중이며 산동멜론은 그 당도가 뛰어나 소비시장에서 높은 인지도를 유지하고 있음.

연간 350톤을 생산하여 20톤을 일본으로 수출하고 있으며 점차 확대될 것으로 전망.

연 생산 현황

재배품목	품종명	재배규모	생산량	출하시기
멜론	머스크·은설	11.3ha	350톤	5월~11월

시설 현황

합계	생산시설		부대시설			
	유리온실	비닐온실	선별기	저온창고	지게차	운송차량
11.3ha	-	11.3ha	-	-	-	-

연락사항

- 주 소 경북 구미시 산동면 봉산리 404-6번지
- E-mail pop2759955@empal.com
- 대표자 한영수(43세), 참여농가 12호
- 핸드폰 011-378-0546
- 전화 054-474-0003

성산멜론작목반

2002년도 경상북도 지정

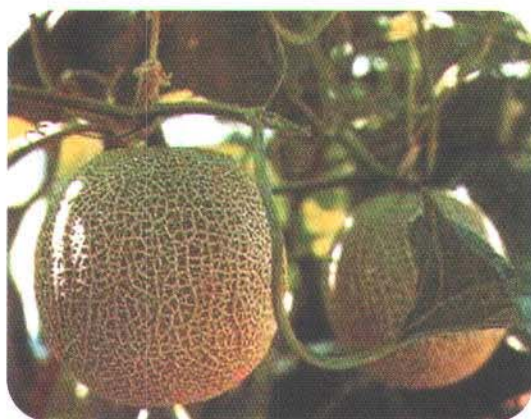

연 혁

2001년 5월 일본에 첫 수출을 시작으로 멜론 재배기술 향상에 노력을 다하고 있을 뿐만 아니라, 국내에서 멜론 재배면적이 1위를 차지하고 있음. 농산물 안전성 확보를 위해 2003년에는 키토산·목초액 등 친환경자재를 사용하여 오던 중 국립농산물 품질관리원으로부터 「저농약농산물」 품질인증을 받아 고품질 멜론생산으로 일반 멜론보다 40%이상 고가로 판매하고 있음.

연 생산 현황

재배품목	품종명	재배규모	생산량	출하시기
멜 론	파파이야	96.4ha	3,860톤	3월~5월

시 설 현 황

합 계	생 산 시 설		부 대 시 설			
	유리온실	비닐온실	선별기	창고	집하장	운송차량
96.4ha	-	96.4ha	1대	100평	100평	5대

연 락 사 항

- 주 소 경북 고령군 성산면 어곡리 42번지
- 대 표 자 김복석(49세), 참여농가 192호

- 핸 드 폰 017-502-5001
- 전 화 054-954-4173

성주수출단지

2002년도 경상북도 지정



연혁

재배기술 향상과 안전농산물 생산을 위해서 화학비료 및 농약사용을 줄이고 지력증진을 위해서 유기질 비료 및 자체생산 액비를 시비·관수하여 품질 좋고 당도 높은 참외를 생산한 결과, 1994년부터 일본·홍콩 등 동남아에 수출을 하고 있음.

국립농산물품질관리원으로부터 친환경인증농산물(저농약)인증서를 획득하고, 농업기술센터로부터 연 2회이상 토양검정을 실시하여 토양 미생물 부족분을 보충함으로써 지력증진에 심혈을 기울이고 있음.

연 생산 현황

재배품목	품종명	재배규모	생산량	출하시기
참 외	금싸라기	39.0ha	1,135톤	3월~10월

시설 현황

합 계	생 산 시 설			부 대 시 설		
	유리온실	비닐온실	선별장	예냉시설	지게차	운송차량
39.0ha	-	39.0ha	100평	20평	-	-

연락 사항

- 주 소 경북 성주군 성주읍 대흥리 8번지
- 대표자 김상근(58세), 참여농가 40호

- 핸드 폰 017-503-7652
- 전 화 054-933-7652

완주가지수출단지

2002년도 농림부 지정



연 혁

1995년에 설립하여 가지 재배기술 향상에 노력하여온 결과, 단위생산량을 20%이상 향상시킬 수 있었으며 까다로운 일본 수출에 노력하면서 기술력과 품질을 인정받고 있음. 2004년 10월부터는 농산물 생산이력제를 실시, 인터넷 검색을 통하여 재배과정을 한눈에 볼 수 있도록 하여 소비자 신뢰도를 확보하고 규모화를 위하여 생산면적을 단계적으로 2만평정도까지 확대할 계획.

연 생산 현황

재배품목	품종명	재배규모	생산량	출하시기
가 지	축 양	3.8ha	550 톤	10월~익년6월말

시설 현황

합 계	생 산 시 설			부 대 시 설		
	자동화비닐온실	일반비닐온실	선별장	저온저장고	지게차	운송차량
3.8ha	2.2ha	1.6ha	130평	45평	-	-

연 락 사 항

- 주 소 전북 완주군 이서면 갈산리 산6번지
- E-mail limjk3084@hanmail.net
- 대표자 임종경(41세), 참여농가 11호
- 핸드폰 011-659-3084
- 전화 063-222-3084

한림영농조합 수출농단

2000년도 농림부 지정



연혁

1996년에 설립하여 지난 7년간 가지 및 파리고추 재배기술 향상에 최선을 다하여 온 결과, 가지 수출의 선두주자로 활동. 1997년 가지를 일본으로 첫 수출 함과 동시 매년 컨설팅을 실시하여 품질관리 및 안전성 확보에 최선을 다하고 있음.

연 생산 현황

재배품목	품종명	재배규모	생산량	출하시기
가 지	축 양	4.0ha	400톤	10월~익년6월
파리고추	시시토우	1.2ha	120톤	10월~익년6월
양 란	심비디움	2.0ha	50천본	11월~익년4월
딸 기	육보·매향	3.6ha	100톤	11월~익년4월

시설 현황

합 계	생 산 시 설		선별기	부 대 시 설		
	유리온실	비닐온실		저온창고	지계차	운송차량
10.8ha	-	10.8ha	-	30평	-	2대

연락 사항

- 주 소 경남 김해시 한림면 가동리
- 대표자 심영철(55세), 참여농가 30호

- 핸드 폰 011-578-6961
- 전 화 055-343-6960

동마루영농조합법인

2001년도 경기도 지정



연 혁

1997년 동마루영농조합법인, 동마루작목반을 설립하고 품질인증획득(친환경인증), 1998년 농수산물유통공사와 연계하여 일본으로 쌈채소류를 수출하였으며, 1999년에는 동마루 상표등록, 2001년 경기도지사인증을 획득(G마크)하였으며, 2002년에는 동경세계 식품박람회 및 기능성 식품박람회 참가, 2003년 대통령표창을 받고, 2004년에는 신지식농업인선정(제159호) · 우수출하탑수상(농협중앙회) · ISO9001인증 · HACCP인증 획득.

연 생산 현황

재배품목	품종명	재배규모	생산량	출하시기
쌈채소류	상추류(60여종)	8.0ha	650톤	연중

시설 현황

합 계	생 산 시 설			부 대 시 설		
	유리온실	비닐온실	선별기	저온창고	지게차	운송차량
8.0ha	-	8.0ha	-	1개	-	7대

연 락 사 항

- 주 소 경기도 고양시 덕양구 동산동 77-3
- E-mail woojinho@hanmir.com
- 홈페이지 www.dongmaru.com

- 핸드폰 011-747-1729
- 전 화 02-388-2401
- 대 표 자 우진호(45세), 참여농가 19호

화성표고수출협의회

2002년도 경기도 지정



연혁

1980년부터 표고재배를 시작, 박춘래를 대표자로 하여 2001년도 화성시표고수출협의회를 결성(62명)하고 기술화 및 고품질화로 농업경쟁력 향상을 통한 세계화·개방화에 능동적으로 대처하고 있음. 2001년 9월에는 본격적으로 해외시장으로 진출하여 미국 애틀랜타·LA·샌프란시스코에 수출하며, 기존 반 진공상태로 수출하는 방식이 아닌 냉장저장법(한달이상 신선도 유지)으로 최초 출하함.

연 생산 현황

재배품목	품종명	재배규모	생산량	출하시기
버섯	표고버섯	7.9ha	83톤	9월~익년5월

시설 현황

합계	생산시설		선별기	부대시설		
	유리온실	비닐온실		저온창고	지게차	운송차량
7.9ha	-	7.9ha	-	100평	-	3대

연락사항

- 주 소 경기도 화성시 마도면 백곡리 716번지
- 대표자 박춘래(59세), 참여농가 62호

- 핸드폰 011-354-3666
- 전화 031-356-3693

마산수박작목반

2001년도 충청북도 지정

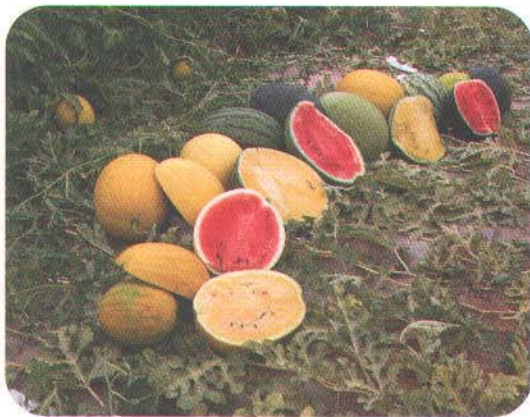

연혁

1991년에 설립. 수박재배지인 맹동면은 지형적으로 사질토양에 풍부한 일조량과 앞서가는 영농기술 도입으로 선택이 선명하고 당도가 높으며 수분이 많고 저장성이 강해 전국 소비자들로부터 인기와 명성이 높음. 선별작업(중량별, 크기별)·품질균열화·리콜제 실시 등 타 작목회와의 차별화로 우수 농산물을 생산하고 있으며, 또한 2003년에 칼라수박을 시범재배하고, 2004년도는 2개 품종을 신세계백화점에 납품하는 등 맹동수박을 더욱 더 전국 소비자에게 알리는 계기를 마련하였음.

연 생산 현황

재배품목	품종명	재배규모	생산량	출하시기
수 박	삼복골	21.0ha	4,400톤	6월~11월

시설 현황

합 계	생산 시설		부대 시설			
	유리온실	비닐온실	선과장	선별기	지게차	운송차량
21.0ha	-	21.0ha	150평	2대	-	-

연락 사항

- 주 소 충북 음성군 맹동면 28번지
- 대표자 김성필(46세), 참여농가 30호

- 핸드 폰 011-9842-9650
- 전 화 043-878-9650

녹전단호박작목반

2003년도 경상북도 지정



연혁

맑은 공기와 큰 일교차 등 천혜의 자연조건을 갖춘 안동댐 인근에서 재배되고 있으며, 20년 정도의 재배를 경험으로 현재 80여 농가가 참여, 덕시설 설치 등 품질향상을 위한 생산기반시설 설치 및 이동 수출컨설팅을 통한 재배 기술향상으로 고품질 건강식품을 생산, 연간 100여톤 정도를 일본으로 수출하고 있음, 2004년 10월 농산물 ISO국제 품질인증을 획득하였으며, 지역·특화작목으로 중점 육성 발전시켜 나가고 있음.

연 생산 현황

재배품목	품종명	재배규모	생산량	출하시기
단호박	구리지망	25.0ha	425톤	7월말~8월초

시설 현황

합 계	생산 시설		선별기	부대 시설		
	유리온실	비닐온실		저온창고	지게차	운송차량
25.0ha	-	25.0ha	-	51평	1대	1대

연락 사항

- 주 소 경북 안동시 녹전면 원천리 261
- 대표자 강대진(61세), 참여농가 65호

- 핸드폰 016-793-0039
- 전화 054-843-3900

수륜농업협동조합

2001년도 경상북도 지정



연 혁

1971년도에 개점하여 참외, 신선채소 재배기술 향상에 최선을 다하여 온 결과, 1994년도부터 미국·일본·동남아 등 수출과 동시에 국내 대형백화점(동아·대구백화점, 하나로마트)에 납품. 회원 농가에서는 품질 좋은 안전성 농산물을 생산하기 위해서 화학비료 시비를 억제하고 유기질 거름을 사용하여 우수농산물을 생산. 농협에서는 회원관리 및 토양검정을 연4회 실시하고, 생산된 농산물을 세척·선별·포장·저장 등을 실시하고 있음. 농산물품질관리원으로부터 상표 및 의장등록과 친환경인증농산물(유기농법)인증서를 획득하였음.

연 생산 현황

재배품목	품종명	재배규모	생산량	출하시기
참 외	금싸라기	70ha	1,700톤	3월~10월
신선채소	상추·미나리·쌈추	40ha	4,000톤	연중

시 설 현 황

생 산 시 설			부 대 시 설			
비닐온실	선별장	예냉시설	저온저장고	소형포장기	냉장탑차	비파괴당도기
110ha	155평	15평	95평	1대	3대	1대

연 락 사 항

- 주 소 경북 성주군 수륜면 92-1번지
- 홈페이지 www.suryun.com
- 대 표 자 김명희(53세), 참여농가 42호

- 핸드 폰 011-728-9501
- 전 화 054-932-3192

부북 수출농단

1996년도 경상남도 지정



연혁

1994년 4월에 설립하여 오이·국화·방울토마토를 수출하여 왔으나, 2001년부터 채소육묘 수출로 전환하여 토마토·고추·가지 등 묘종을 수출하고 있음. 자체 연구소를 통하여 각종 병해에 저항성이 강한 품종 육성, 기능성 채소품종 개발, 이상 기후변화에 따른 환경스트레스에 강한 품종을 개발하여 우수한 종자와 고품질 묘종을 생산하는데 최선을 다하고 있음.

연 생산 현황

재배품목	품종명	재배규모	생산량	출하시기
채소육묘	수박·고추·피망·토마토·가지	4.0ha	60만주	3월~4월

시설 현황

합 계	생산 시설			부대 시설		
	유리온실	비닐온실	선별기	저온창고	지게차	운송차량
6.3ha	0.4ha	5.9ha	2대	50평	-	1대

연락 사항

주 소 경남 밀양시 부북면 운전리 577-1번지
대표자 고희선(55세), 참여농가 5호

핸드 폰 017-845-0950
전 화 055-356-8115~6

금곡 수출농단

2001년도 경상남도 지정



연혁

2001년에 설립, 일본산 파리고추 및 주키니호박 재배의 최적지로 1999년부터 일본에 매년 수출해 왔으며 2004년에는 ISO9001을 획득하고 전국 최고품질의 농산물을 생산하여 수출에 주력하고 있음.

연 생산 현황

재배품목	품종명	재배규모	생산량	출하시기
파리고추	TGA-1	2.1ha	120톤	10월~익년6월
주키니호박	서울주키니	5.0ha	300톤	11월~익년3월

시설 현황

합 계	생산 시설		부대 시설				
	유리온실	비닐온실	선별기	선별장	저온창고	컨베어	결속기
7.1ha	-	7.1ha	1대	100평	10평	2대	1대

연락 사항

- 주 소 경남 진주시 금곡면 두문리 611-3 번지
- E-mail hahy6804@hanmail.net
- 대표자 김홍열(56세), 참여농가 17호
- 핸드폰 011-554-9724
- 전화 055-754-2901

북부 수출농단

1996년도 경상남도 지정



연혁

1996년 시설채소유통지원사업으로 18명이 참여, 1997년 가지를 재배하여 첫 수출. 2001년 가지·토마토 101천불, 2002년 가지 125천불, 2003년 새로운 개발품목인 건강식품 고야 재배로 114천불 수출실적을 올렸음. 공동선별, 저온저장과 안전성확보를 위한 미생물제 사용, 토양검정을 통한 적량시비 등 친환경적인 농법을 동원, 재배품질 관리에 전력을 다하고 있음.

연 생산 현황

재배품목	품종명	재배규모	생산량	출하시기
고야	드래곤	2.7ha	480톤	9월~익년6월

시설 현황

합계	생산시설			부대시설		
	유리온실	비닐온실	선별기	저온창고	수송차량	집하장
6.6ha	-	6.6ha	1대	50평	1대	150평

연락사항

주 소 경남 창원시 대산면 북부리 283
E-mail kdy1908@naver.com
대표자 김대년(42세), 참여농가 6호

핸드폰 011-9504-5362
전화 055-291-5361

의령선진 수출농단

1998년도 경상남도 지정



연혁

1998년 10월 의령수출농단을 설립. 비옥한 토질 및 풍부한 일조량 등 천혜의 자연조건에서 생산. 우수한 상품성을 인정받아 일본으로의 수출이 매년 증가하고 있으며 농산물 수입개방에 앞서 고품질 농산물 생산을 위하여 초음파 그린음악 농법을 도입. 또한 철저한 농약안전성 확보를 통한 소비자 신뢰를 구축하였으며, 특히 시설수박 전국 3대 주산지이자 문양수박과 씨없는 수박 생산지로 유명. 매년 수박축제를 통한 홍보 및 품질향상을 위하여 최선을 다하고 있음.

연 생산 현황

재배품목	품종명	재배규모	생산량	출하시기
가 지	축양	0.9ha	150톤	11월~익년6월
수 박	삼보꿀수박	1.2ha	250톤	11월~익년5월

시설 현황

합 계	생산 시설		부 대 시설				
	유리온실	비닐온실	선별기	선별장	관정	무인방제기	온풍기
2,1ha	-	2,1ha	2대	50평	7공	1대	4대

연락 사항

주 소 경남 의령군 의령읍 동동리 678번지
 대표자 이지갑(50세), 참여농가 6호

핸드 폰 011-574-5139
 전 화 055-574-5139

봉수 수출농단

2001년도 경상남도 지정



연혁

1990년 7월 수출오이 전문 작목반을 조성하여 운영중. 2001년 771백만의 사업비로 의령 봉수 수출농단을 설립하여 하우스 시설의 현대화 및 종래의 재래식 재배방법을 탈피하고 오이 외 가지 품목도 추가하여 본격적인 수출에 참여하고 있으며, 자동개폐시설 및 수평커튼 등 지속적으로 시설을 보완하고 초음파그린음약시설 설치 및 유기농법을 도입하는 등 고품질 상품 생산을 위하여 최선을 다하고 있음.

연 생산 현황

재배품목	품종명	재배규모	생산량	출하시기
가 지	축양	0.9ha	150톤	11월~익년7월
오 이	백성2호	0.6ha	90톤	11월~익년6월

시설 현황

합 계	생 산 시 설			부 대 시 설			
	유리온실	비닐온실	선별기	예냉시설	지게차	운송차량	온풍기
1.5ha	-	1.5ha	1대	10평	2대	1대	3대

연락 사항

주 소 경남 의령군 봉수면 서암리 878번지
대표자 장용석(56세), 참여농가 6호

전 화 055-572-3151

화정 수출농단

1997년도 경상남도 지정



연 혁

1997년 5월 수출농단을 설립. 호박·고추·토마토·오이·피망 등의 작목으로 출발하여 그동안 축적된 재배기술을 바탕으로 1998년부터 주키니 호박 수출전문단지로 작목을 전문화. 국내 최초로 주키니 호박 일본수출을 시작, 매년 300여톤을 수출하여 농가소득증대 및 지역경제 활성화에 기여하고 있으며, 최근에는 안전성 확보를 위해 유기농법을 도입하고 양액시설을 설치하여 작목 다양화를 추진중이고, 고품질 안전 농산물 생산에 최선을 다하고 있음.

연 생산 현황

재배품목	품종명	재배규모	생산량	출하시기
호 박	주키니	4.2ha	300톤	10월~익년5월

시 설 현 황

합 계	생 산 시 설			부 대 시 설			
	유리온실	비닐온실	결속기	예냉시설	관정	운송차량	공동선별장
4.2ha	-	4.2ha	3대	10평	19공	1대	10평

연 락 사 항

주 소 경남 의령군 화정면 화양리 303번지
 대표자 오영세(52세), 참여농가 13호

핸드폰 016-562-1479
 전 화 055-574-1479

길곡대천 수출농단

1999년도 경상남도 지정

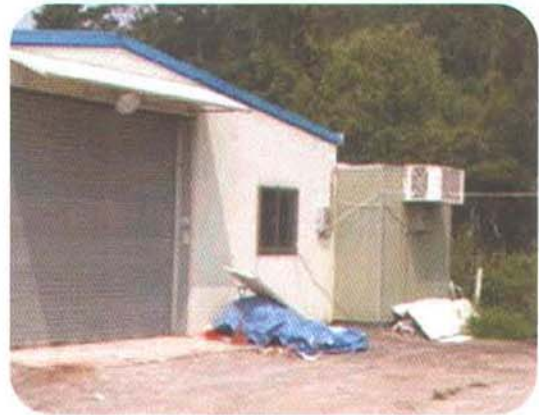

연혁

1999년에 젊은 시설재배 농업인들로 수출단지를 조성하여 2001년까지 토마토를 재배 수출하였으며, 2002년부터는 작목을 변경하고 풋고추(청양)를 수경 재배하여 깨끗한 농산물을 생산, 수출과 국내 판매를 겸하고 있음.

연 생산 현황

재배품목	품종명	재배규모	생산량	출하시기
풋고추	청양	2.0ha	120톤	10월~익년 6월

시설 현황

합 계	생 산 시 설			부 대 시 설		
	유리온실	비닐온실	저온창고	포장기	컨베어	선별장
2.0ha	-	2.0ha	20평	1대	2대	50평

연락 사항

주 소 경남 창원군 길곡면 증산리 1162번지
대표자 이원길(44세), 참여농가 6호

전 화 055-536-0432

길곡파리고추 수출농단

2001년도 경상남도 지정



연 혁

2001년 수출작목반을 결성, 파리고추재배를 시작하여 2003년도에 수출농단으로 지정. 전 농가에 수경재배시설을 설치하여 수출파리고추 특유의 단맛이 많은 깨끗한 고추를 생산하여 공동선별로 규격화된 상품을 수출하고 있음.

연 생산 현황

재배품목	품종명	재배규모	생산량	출하시기
파리고추	동백파리	2.0ha	120톤	10월~익년 6월

시설 현황

합 계	생 산 시 설			부 대 시 설		
	유리온실	비닐온실	선별장	열접착기	컨베어	선별기
2.0ha	-	2.0ha	50평	6대	2대	1대

연 락 사 항

- 주 소 경남 창원군 길곡면 증산리 1164번지
- 대표자 이원표(47세), 참여농가 8호

- 핸드폰 017-565-2678
- 전화 055-536-9269



Ⅱ

과실류



과실류 전문생산단지 위치

배

- 144 울산원예농협 대미 배수출단지(울산광역시)
 - 145 안성과수농업협동조합(안성시)
 - 146 평택과수농업협동조합(평택시)
 - 147 여주캐나다배수출단지(여주군)
 - 148 영동배연구회(영동군)
 - 149 노산배수출영농조합법인(노산시)
 - 150 아산배수출단지(아산시)
 - 151 성환배 미국수출단지(천안시)
 - 152 성환배 호주수출단지(천안시)
 - 153 김제원평배영농조합(김제시)
 - 154 춘향골배연합회(남원시)
 - 155 전주 반월배수출단지(전주시)
 - 156 정읍배영농조합(정읍시)
 - 157 고창배영농조합(고창군)
 - 158 나주배 미국 수출단지(나주시)
 - 159 나주배 캐나다 수출단지(나주시)
 - 160 나주배 칠레 수출단지(나주시)
 - 161 곡성배영농조합법인(곡성군)
 - 162 압해배영농조합법인(신안군)
 - 163 상주 황금배 수출단지(상주시)
 - 164 영천배단지(영천시)
 - 165 군위군황금배수출영농조합법인(군위군)
 - 166 농사단원천 영농조합법인(안성시)
 - 167 경기동부과수조합(이천시)
 - 168 이화회영농조합(화성시)
 - 169 충주배수출단지(충주시)
 - 170 불정과수작목반(괴산군)
 - 171 구병산배 영농조합법인(보은군)
 - 172 옥천군배수출협의회(옥천군)
 - 173 삼성배작목반(음성군)
 - 174 금강배영농조합(청원군)
 - 175 청원배생산지단체협의회(청원군)
 - 176 한국배작목회(경주시)
 - 177 쌍생영농조합(문경시)
 - 178 상주골배시벌영농조합(상주시)
 - 179 상주원예농협수출단지(상주시)
 - 180 상주배 수출단지(상주시)
 - 181 진주과수 수출농단(진주시)
 - 182 하동배 수출농단(하동군)
 - 183 양주배영농조합법인(양주시)
 - 184 우리배작목반(용인시)
 - 185 순천수출배영농조합법인(순천시)
- ### 사 과
- 186 제천시과 영농조합법인(제천시)
 - 187 충원과수영농조합법인(충주시)
 - 188 복이사과수출단지(청원군)
 - 189 여산농금농업협동조합(여산군)
 - 190 문경사과 수출단지(문경시)
 - 191 함창이안사과영농조합법인(상주시)
 - 192 인동사과수출단지(인동시)
 - 193 부석단지(영주시)
 - 194 물이영농조합법인(봉화군)
 - 195 영남원예영농조합법인(여천군)
 - 196 상리과수영농조합법인(예천군)
 - 197 영농조합법인 현동과수협단지(청송군)
 - 198 주봉회(충주시)
 - 199 장연사과작목반(괴산군)
 - 200 단양과수영농조합법인(단양군)
 - 201 노티사과작목반(보은군)
 - 202 실송사과작목회(보은군)
 - 203 울성과수작목회(음성군)
 - 204 (영)오대사과작목회(인동시)
 - 205 대구경북농금협영주지소(영주시)
 - 206 푸른생영농조합법인(영주시)
 - 207 경북농금협영회지소(봉화군)
 - 208 봉화두리농산영농조합(봉화군)
 - 209 경북농금협영덕지소(영덕군)
 - 210 창수농업협동조합(영덕군)
 - 211 대구경북농금협예천지소(예천군)
 - 212 예천농업협동조합(예천군)
 - 213 예천영농조합법인(예천군)
- ### 감 귤
- 214 상여수출단지(서귀포시)
 - 215 해인수출단지(제주시)
 - 216 의귀수출단지(남제주군)
 - 217 안성수출단지(남제주군)
 - 218 상가수출단지(북제주군)
 - 219 청수수출단지(북제주군)
- ### 기 타
- 220 울산원예농협 대미 단감수출단지(울산광역시) · 단감
 - 221 순천농협 대미단감 수출단지(순천시) · 단감
 - 222 진영단감 대미수출단지(김해시) · 단감
 - 223 문산단감 대미수출단지(진주시) · 단감
 - 224 창원단감 대미수출단지(창원시) · 단감
 - 225 산머루농원(파주시) · 산머루
 - 226 김곡복숭아작목반(음성군) · 복숭아
 - 227 김천거봉회(김천시) · 거봉

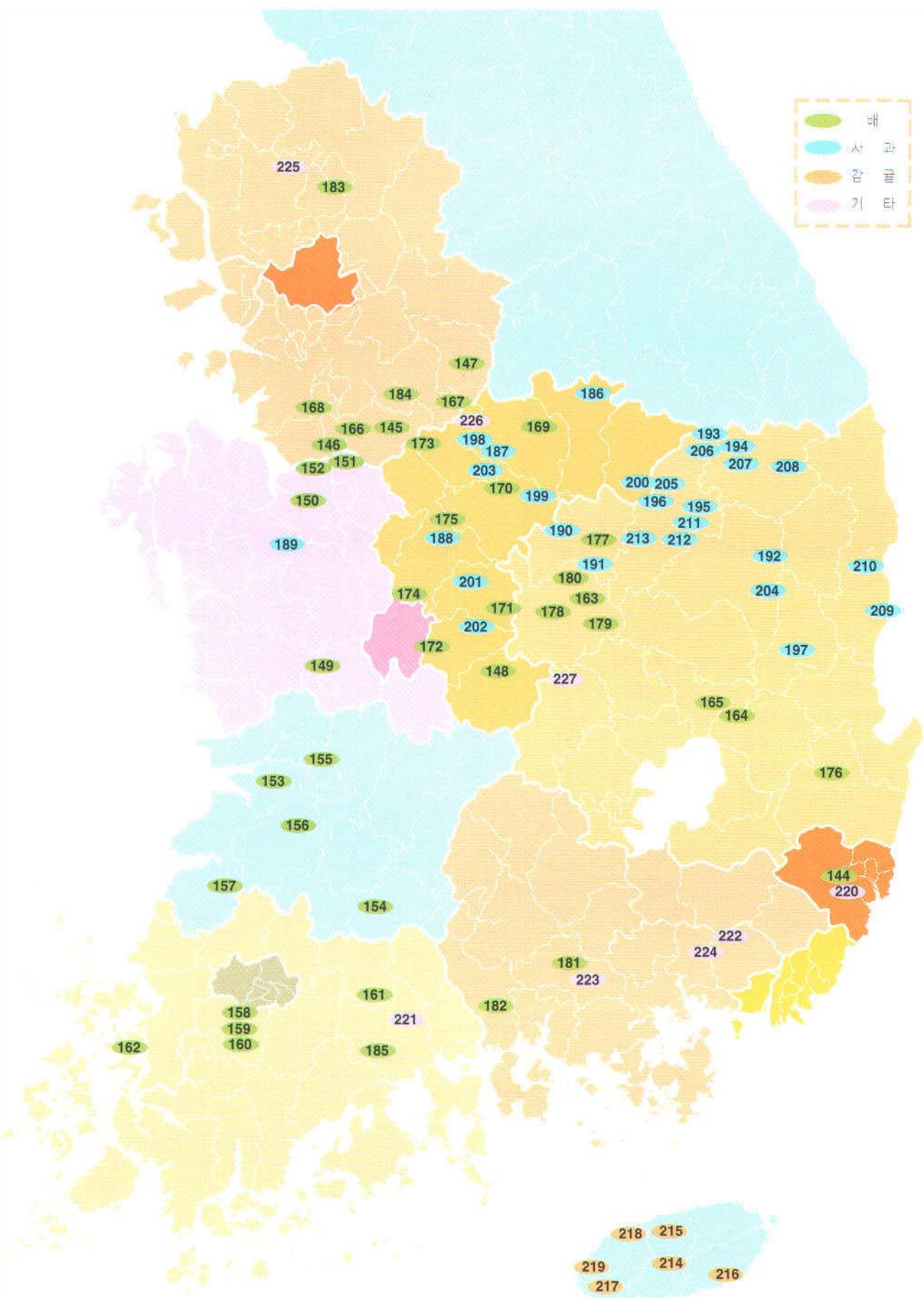

울산원에농협 대미 배수출단지 1999년도 농림부 지정



연 혁

울산배는 해가 가장 먼저 뜨는 간절곶 주변 집단 재배지로, 지역특성상 해안과 연결하고 해양성 기후에 가까운 형태로 기온이 적합하여 일조량이 풍부하며 배 재배에 적합한 점질과 사질토양에서 생산. 농협연합마케팅을 통한 거점산지유통 전문조직으로 공동선별·공동계산·공동브랜드 출하를 촉진. 1999년 대미 배 수출단지로 지정, 현재까지 수출 선도조합으로 첨단 현대화 시설을 갖춘 비파괴 당도측정기 등 차별화로 고품질화 추진. 2004년 친환경 농산물 인증 등 국내외적으로 품질 인지도 향상에 주력하는 한편 소비자의 눈높이에 맞춘 신뢰의 바탕으로 품질 고급화로 경쟁력 키워가고 있음.

연 생산 현황

재배품목	품종명	재배규모	생산량	출하시기
배	신고 외	1,488.0ha	33,964톤	8월~익년5월

시 설 현 황

저온창고	선과장	선별기	지계차	비파괴당도기	운송차량
632평	572평	4조식(2대)	3대	2조식(2개)	3대

연 락 사 항

- 주 소 울산광역시 울주군 청량면 울리 98-3
- E-mail underatree@hanmir.com
- 대 표 자 김철준(47세), 참여농가 127호

- 전 화 052-224-7210~2
- 홈페이지 www.ulsanpear.or.kr

안성과수농업협동조합

1986년도 농림부 지정



연 혁

1957년 7월 창립이후 배를 전문적으로 취급하는 과수전문농협으로, 1993년 현 APC를 준공하여, 미국·대만 수출을 전문적으로 하고 있음. 2000년부터 공동선별을 시작, 당도선별기의 도입과 시설개보수 등 APC활성화로 농민 실익증대에 최선을 다하고 있음. 안성마춤배와 맛이 다른 배로 안성시와 농협간의 공동브랜드를 활용, 백화점 등 고급거래처 및 농협유통 등 중급거래처에 고루 납품하고 있음.

연 생산 현황

재배품목	품종명	재배규모	생산량	출하시기
포도/복숭아	거봉·캠벨/미백·황도	666.0ha	9,820톤	7~10월
사과/배	부사/신고·황금	1,242.0ha	28,710톤	연중

시 설 현 황

선과장	저장고	예냉고	선별기	지계차	랩핑기	테핑기	제함기
370평	310평	50평	1조·2벌식	3대	1대	1대	1대

연 락 사 항

주 소 경기도 안성시 당왕동 211-1
E-mail ljj2642@hanmail.net
대 표 자 정원수

핸 드 폰 016-277-0777
전 화 031-676-7811~3

평택과수농업협동조합

1999년도 농림부 지정



연혁

1962년 1월에 설립하여 지난 40여년간 배 재배기술 향상에 노력한 결과 평택배의 명성을 대내외적으로 드높임. 2001년도에는 100만불, 2003년도에는 200만불을 수출하여 농협중앙회로부터 수출탑을 수상하였고, 1998년에 대미 수출단지로 지정 받아 매년 수출 물량이 계속 증가하고 있음.

연 생산 현황

재배품목	품종명	재배규모	생산량	출하시기
배	신 고	332.0ha	12,000톤	10월~익년4월

시설 현황

선별기	저온창고	지게차	운송차량
2대	200평	3대	3대

연락 사항

- 주 소 경기도 평택시 비전동 622번지
- E-mail Ptpear@hanmail.net
- 대표자 허광국(66세), 참여농가 706호

- 핸드폰 011-278-2117
- 전 화 031-651-2117

여주캐나다배수출단지

1995년도 농림부 지정



연혁

여주배수출단지인 이목회는 1986년 1월 발족하여 지난 18년간 배 재배 기술향상에 전념하고, 1995년부터는 캐나다·유럽·대만 등 세계 각지로 우수한 국산 배를 수출하고 있음. 또한 경기도 농어민 대상·세계농업기술 대상·경기도 품평회 대상·농협중앙회 품평회 대상 및 우수작목반에 선정되어있으며, 천혜녹즙·한방영양제·천연 칼슘 등 농자재를 직접 개발·제조하여 투입하고 있고, 2004년 현재 ISO(9001 품질경영, 14001 환경경영) 인증을 신청 중임.

연 생산 현황

재배품목	품종명	재배규모	생산량	출하시기
배	신 고	27.0ha	600톤	9월초~익년3월말

시설 현황

합 계	생산 시설		부대 시설			
	유리온실	비닐온실	선별기	저온창고	지게차	운송차량
0.4ha	0.2ha	0.2ha	9대	230평	9대	2대

연락 사항

- 주 소 경기 여주군 가남면 신해리 255번지
- E-mail baePTh@kg21.net
- 대표자 박태한(57세), 참여농가 9호
- 핸드 폰 011-9899-3323
- 전 화 031-882-3257

영동배연구회

1999년도 농림부 지정



연혁

영동배연구회는 1999년 농림부로부터 캐나다 배수출단지로 지정받아 꾸준한 재배기술 향상과 해외수출에 노력, 품질을 인정받아 수출대상국가로부터 수주물량이 매년 증가하고 있고, 금년에는 약 250여톤의 수출을 계획하고 있음. 영동배연구회는 공동출하·공동계산제 및 모든 작업을 일관되게 공동작업하고 철저한 선별과 품질관리를 실천하고 있으며, 그 결과 캐나다를 비롯한 대만·싱가폴·인도네시아·독일 등에서 수출 수주물량이 매년 증가하고 있음.

연 생산 현황

재배품목	품종명	재배규모	생산량	출하시기
배	신 고	18.8ha	655톤	10월~익년3월

시설 현황

생산시설		부대시설			
방조망 시설	방상 철타설	저온창고 (예냉고)	전자식선별기 및 집진시설	선과장	기타
14.5ha	10.5ha	180평 (30평)	각 1식	120평	지게차: 1대 파렛트: 700개 운반상자: 14,000개

연락 사항

- 주 소 충북 영동군 영동읍 계산리 388-1번지
- E-mail yongdongpear@hanmail.net
- 대표자 김정열(54세), 참여농가 21호
- 핸드폰 011-464-3020
- 전화 043-744-0601

논산배수출영농조합법인

1999년도 농림부 지정



연혁

1998년 12월에 설립. 6년간 수출 배 생산을 위한 품질 향상과 안정성 확보를 위해 노력한 결과, 1999년 국내에서 처음으로 생산자 조직이 미국에 520톤 직수출 길을 열은 후 매년 600~700톤 수출, 최고의 품질을 평가 받아 대미 배 수출전문단지의 명성을 높이고 있음.

연 생산 현황

재배품목	품종명	재배규모	생산량	출하시기
배	신고·황금·기타	46.1ha	1,335톤	10월~익년2월

시설 현황

선과장	저온창고	집하장	선별기	지게차	컨테이너 독코	장비
367평	200평	100평	대형 1조	2대	1채	랩핑기외 16종

연락 사항

주 소 충남 논산시 광석면 천동리 272-12
대표자 최동호(57세), 참여농가 33호

핸드폰 018-414-9991
전화 041-733-3630

아산배수출단지

1995년도 농림부 지정



연혁

1995년에 수출단지로 지정받아 1998년 12월 농산물산지포장센터를 건립하고 1999년 초 배 수출을 위한 75농가를 선정, 수출에 필요한 재배기술 및 식물검역 준수사항 등 영농교육을 전문가를 초청하여 연 6회 실시함으로써 고품질의 배 생산에 주력, 1999년 120톤을 동남아 및 하와이에 수출 하였고, 2000년 농림부로부터 대미 배 수출단지로 지정받아 2001년도부터 2003년도까지 수출조합원 315명이 참여하여 미국으로 신고배 510톤, 대만·하와이·동남아 등으로 539톤을 수출하고 있으며 점차 그 물량을 증대하고 있음.

연 생산 현황

재배품목	품종명	재배규모	생산량	출하시기
배	신고	543.0ha	11,946톤	10월~익년5월

시설 현황

저온창고	선과장	선별기	지게차	수송차량	컨테이너	파렛트
100평	168평	1조	2대	2대	15,000개	1,000개

연락 사항

- 주 소 충남 아산시 온천동 242-7번지
- 대표자 강태언(73세), 참여농가 215호

- 핸드 폰 011-707-2701
- 전 화 041-544-4851~2

성환배 미국수출단지

1986년도 농림부 지정



연혁

천안배원에농업협동조합은 1959년에 설립하여 지난 45년간 배 재배기술 향상에 최선을 다하여 온 결과, 한국내 배 수출의 선두주자로 활동. 특히 1986년에는 미국으로 국내 최초로 배 수출에 성공. 매년 수출국의 전문가 및 바이어를 초청하여 컨설팅을 실시하고 있으며, 2002년부터는 친환경농법의 추진을 위하여 과실종합생산체계(IFP)와 우수농산물 인증제도(GAP) 시범사업을 추진 중에 있음.

연 생산 현황

재배품목	품종명	재배규모	생산량	출하시기
배	신고	1,198.0ha	29,000톤	9월~익년6월

시설 현황

생산 시설				부대 시설		
덕시설	관수시설	저온창고	선과장	선별기	지게차	운송차량
1,174.0ha	1,018.0ha	1,104평	510평	4조	6대	2대

연락 사항

- 주 소 충남 천안시 성환읍 성환리 449-83
- E-mail cphac@hanmail.net
- 대표자 하재영(52세), 참여농가 1,250호

- 핸드 폰 011-453-5673
- 전 화 041-582-0092

성환배 호주수출단지

1998년도 농림부 지정



연혁

천안배원에농업협동조합은 1959년에 설립하여 지난 45년간 배 재배기술 향상에 최선을 다하여 온 결과, 한국내 배 수출의 선두주자로 활동, 1998년에 수출단지로 지정받아 1999년에는 호주로 국내 최초 배 수출에 성공, 매년 수출국의 전문가 및 바이어를 초청하여 컨설팅을 실시하고 있으며, 2002년부터는 친환경농법의 추진을 위해 과실종합생산체계(IFP)와 우수 농산물인증제도(GAP) 시범사업을 추진 중임.

연 생산 현황

재배품목	품종명	재배규모	생산량	출하시기
배	신고	40.0ha	891톤	9월~익년6월

시설 현황

생산 시설				부대 시설		
덕시설	관수시설	저온창고	선과장	선별기	지게차	운송차량
40.0ha	40.0ha	100평	200평	1조	1대	-

연락 사항

- 주 소 충남 천안시 성환읍 성환리 449-83
- E-mail cphac@hanmail.net
- 대표자 하재영(52세), 참여농가 1,250호

- 핸드 폰 011-453-5673
- 전 화 041-582-0092

김제원평배영농조합

1999년도 농림부 지정



연혁

1997년 김제배조합과 원평배조합을 통합하여 출범하였고, 1999년도에 농림부로부터 원예전문생산(수출)단지 지정되었으며, 2000년 4월부터 전북수출배연합 법인에 참여하여 현재까지 캐나다 수출에 총력을 경주하고 있는 업체로 고품질 수출 배 생산을 위하여 7농가가 저농약 품질인증을 획득, 배 생산과정에서는 완숙퇴비를 사용하고, 배액비·참숯목초액·현미식초·게르마늄·천연칼슘제 등을 사용하여 질 좋고 맛 좋은 배 생산을 위해 노력하고 있음.

연 생산 현황

재배품목	품종명	재배규모	생산량	출하시기
배	신고	103.7ha	3,800톤	10~11월말

시설 현황

선별기	저온창고	지게차	운송차량
-	50평	-	-

연락 사항

- 주 소 전북 김제시 검산동 517번지
- 핸드 폰 011-652-3671
- 대표자 경지중(57세), 참여농가 40호
- 전 화 063-547-1267

춘향골배연합회

1998년도 농림부 지정

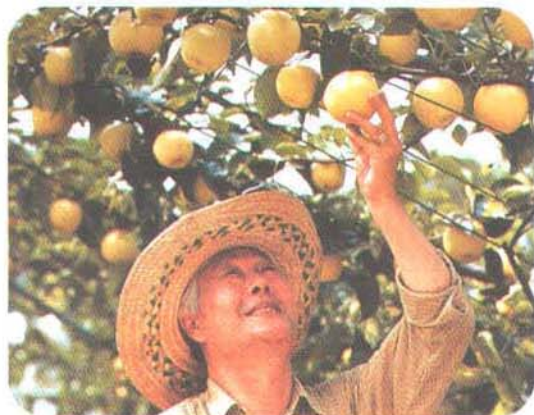

연혁

1998년 농림부로부터 캐나다수출 배단지 지정 받아 125ha의 재배면적으로 캐나다 수출에 40여농가가 참여하여 370여톤 40만달러를 수출하는 생산자단체. 당도가 높고 청정지역 본향인 지리산의 공기와 물을 흡수한 배로서 특히, 황금과 신고배는 당도가 타지역 배에 비해 월등. 최근에는 친환경 농법으로 재배방법을 전환하고 있음. 2003년에 생산자단체를 통합하여 춘향골배연합회로 개명.

연 생산 현황

재배품목	품종명	재배규모	생산량	출하시기
배	황금·신고	125.0ha	2,200톤	10월~익년2월

시설 현황

스프링쿨러	저온창고
27.0ha	480평

연락사항

주 소 전북 남원시 주생면 내동리 519번지
대표자 조성국(60세), 참여농가 45호

핸드폰 016-810-6318
전화 063-631-8822

전주 반월배수출단지

1997년도 농림부 지정



연혁

1993년 11월 전주시 북부지역 120여 배 재배농가를 중심으로 설립되어 전주배의 명성을 되찾고, 친환경 재배기술의 보급을 통하여 고품질 과실을 생산하여 왔으며, 국내·외 시장개척에 주력한 결과 1999년부터 해외수출을 시작, 현재 수출 주력작목으로 육성되고 있음. 1995년부터 선과장·선별기·예냉시설·지게차 등 유통시설 확충과 23ha의 품질인증, 1999년부터 매년 전 재배농가가 참여하는 배 품평회를 개최, 재배기술의 보급에 앞장서는 한편, 해외 바이어 상담을 통한 적극적인 시장개척으로 꾸준한 수출신장이 이루어져 2004년 상반기에는 대만 등에 500여톤을 수출하는 등 해외시장에서 전주배의 우수성을 인정받고 있음.

연 생산 현황

재배품목	품종명	재배규모	생산량	출하시기
배	신고 외	150.0ha	4,000톤	8월~10월

시설 현황

선별기	저온창고	지게차	운송차량
2대	200평	2대	2대

연락 사항

- 주 소 전북 전주시 덕진구 반월동 849-5번지
- 대표자 유문규(33세), 참여농가 45호

- 핸드 폰 011-635-0045
- 전 화 063-212-6587

정읍배영농조합

1998년도 농림부 지정



연혁

1995년 2월에 설립. 1996년 7월 선과장 등 건물 완공. 지난 9년간 배 재배기술 향상에 최선을 다하여 왔고, 배 수출에(대만·캐나다 등) 역점을 두어 활동함. 최근 최첨단 선별기와 당도측정기 등을 도입하여 품질확보를 위해 노력하고 있음. 또한, 안전성 확보를 위해 2004년 9월에는 국제품질인증인 ISO인증서 획득을 추진 중에 있음.

연 생산 현황

재배품목	품종명	재배규모	생산량	출하시기
배	원향 외	110.0ha	5,400톤	8월 ~11월말

시설 현황

선별기	저온창고	지게차	운송차량
2대	200평	1대	-

연락 사항

- 주 소 전북 정읍시 태인면 태서리 64-8
- E-mail kjm4848@naver.com
- 대표자 김자명(56세), 참여농가 84호

- 핸드폰 017-651-3740
- 전화 063-534-8144

고창배영농조합

2003년도 농림부 지정



연 혁

1994년 12월 설립 이래 수출에 심혈을 기울여 1998년부터 캐나다(농림부지정)·유럽·대만 등지에 황금·신고 등의 품목을 지속적으로 수출. 2003년에 농림부로부터 대미 배 수출단지 지정을 받고 생산량을 증대하여 농가소득을 높여가고 있음. 고창군에서는 이를 뒷받침하기 위해 72억원의 예산을 투입하여 현대식 농산물 유통센터 선별장을 설립해 연 750톤이상을 수출할 계획임.

연 생산 현황

재배품목	품종명	재배규모	생산량	출하시기
배	황금·신고·화산·추황	80.0ha	1,600톤	8월~익년2월

시 설 현 황

선별장	선별기	저온창고	지게차	운송차량
308평	1대	200평	2대	2대

연 락 사 항

- 주 소 전북 고창군 고창읍 덕산리 850(농산물유통센터 내)
- E-mail whgkq@lycos.co.kr
- 대표자 정규갑(70세), 참여농가 73호
- 핸드폰 011-650-4499
- 전화 063-564-3838

나주배 미국 수출단지

1994년도 농림부 지정



연혁

1922년 조합이 설립되어 나주 관내에서 생산되는 배의 70% 이상을 국내에 판매. 1962년 대만으로 첫 수출하고, 그 노하우를 축적하여 1989년 미국 수출 단지로 지정받아 1990년 미국으로 23톤 수출을 기점으로 2003년에는 1,441톤을 수출. 매년 수출 물량이 증가 추세에 있으며, 수출단지 확충과 재배기술 향상 및 포장 기술 개선으로 미국뿐만 아니라 전세계로 수출물량을 계속적으로 확대하고 있음.

연 생산 현황

재배품목	품종명	재배규모	생산량	출하시기
배	신고/황금	411.0ha/118.0ha	6,291톤	8월~익년2월

시설 현황

선별기	저온창고	지게차	운송차량	선과장
4대 12조	600평	6대	4대	1,151평

연락 사항

- 주 소 전남 나주시 삼도동 1390-1번지
- E-mail njsms@hanmail.net
- 홈페이지 najupearbank.com

- 핸드 폰 019-641-9227
- 전 화 061-334-2365
- 대표자 이종표(65세), 참여농가 384호

나주배 캐나다 수출단지

1998년도 농림부 지정



연혁

1994년 재배기술 향상으로 국내가격 안정을 위해 미국에 이어 캐나다 수출단지로 지정받아 수출을 시작. 2003년에는 유럽·대만 등에 1,678톤을 수출함으로써 나주 배 수출에 획기적으로 기여하였고, 앞으로도 수출단지 확충과 재배 기술 향상 및 포장기술 개선으로 유럽뿐만 아니라 전 세계로 수출물량을 계속적으로 확대할 계획임.

연 생산 현황

재배품목	품종명	재배규모	생산량	출하시기
배	신고/황금	10.7ha/10.0ha	308톤	8월~익년2월

시설 현황

선별기	저온창고	지게차	운송차량	선과장
4대 12조	600평	6대	4대	1,151명

연락 사항

● 주 소 전남 나주시 삼도동 1390-1번지
 ● E-mail njsms@hanmail.net
 ● 홈페이지 najupearbank.com

● 핸드 폰 019-641-9227
 ● 전 화 061-334-2365
 ● 대 표 자 이종표(65세), 참여농가 22호

나주배 칠레 수출단지

1999년도 농림부 지정



연혁

우리나라 대표적인 배 주산지인 나주배는 미국과 캐나다에 이어 1999년 칠레 수출 단지로 지정 받아 수출에 최선을 다하고 있으며, 한·칠레 FTA 체결의 어려움을 극복하고 친환경 고품질 배를 생산하기 위해 친환경체제 농법 전환을 추진하고 있음.

나주배의 품질과 상품성 향상을 위해 농촌진흥청 나주배연구소의 전문지도사를 매월 초빙하여 나주배 품종개량 및 재배신기술 등을 전수받는 등 명실상부한 우리나라 배의 대표적인 지역으로서의 입지를 구축.

연 생산 현황

재배품목	품종명	재배규모	생산량	출하시기
배	신고/황금	18.0ha/9.2ha	734톤	8월~익년2월

시설 현황

선별기	저온창고	지게차	운송차량	선과장
44대 12조	600평	6대	4대	1,151평

연락 사항

- 주 소 전남 나주시 삼도동 1390-1번지
- E-mail njsms@hanmail.net
- 홈페이지 najupearbank.com
- 핸드 폰 019-641-9227
- 전 화 061-334-2365
- 대 표 자 이종표(65세), 참여농가 21호

곡성배영농조합법인

1999년도 농림부 지정



연 혁

곡성군은 산간지대로 낮과 밤의 온도차가 심하고, 물이 깨끗하며, 공기가 맑아 과일재배 적지. 1976년부터 사과를 재배, 명성을 높이는데 성공하고, 과일이 잘되는 기후 풍토라면 배도 가능하다고 판단, 1988년 시험재배에 성공, 1994년부터 목사동면을 중심으로 본격적인 재배를 실시. 1995년 9월에 법인을 등록, 1999년 캐나다 수출 배 단지로 지정을 받아 처음 수출을 하였으며, 2001년 미국 배 수출단지로 지정을 받아 미국에서도 품질면에서 호평을 받고 있음. 2003년에는 환경농업 저농약 배 품질인증 12.4ha를 받고, 2004년에는 20ha이상 인증을 받을 계획임.

연 생산 현황

재배품목	품종명	재배규모	생산량	출하시기
배	신고/황금	50.0ha/11.0ha	1,220톤	9월~10월

시 설 현 황

선과장	저온창고	집하장	지게차
241평	200평	66평	1대

연 락 사 황

- 주 소 전남 곡성군 목사동면 평리 247-2번지
- 대표자 조형래(55세), 참여농가 64호

- 핸드 폰 011-9614-8128
- 전 화 061-363-1673

압해배영농조합법인

1999년도 농림부 지정



연혁

1994년 11월 150농가가 참여하여 법인 설립 후 1999년 7월 농림부 지정 대미수출단지 지정 받아 당년 150톤 첫 수출에 이어 2003년 733톤의 수출에 이르기까지 잔류농약 근절 및 저농약 방제 등 수출상대국에 알맞은 배나무 관리와 미국 현지시장 개척을 위한 광고로 브랜드 가치를 높였음. 2004년에는 유기농법과 농산물 생산이력시스템을 시범 실시. 게르마늄이 다량 함유된 토양과 환경오염이 안된 천혜의 자연환경에서 재배된 신안 압해 배는 풍부한 일조량과 해풍의 영향으로 최고의 맛과 육질을 자랑하며 당도가 13~14° Bx에 달하여 미국 소비자가 호평.

연 생산 현황

재배품목	품종명	재배규모	생산량	출하시기
배	신고	153.0ha	2,973톤	9월~익년5월

시설 현황

선과시설		저온창고	지게차	컨베어	선과장	집하장	인공수분 시설
일반선별기	비파괴당도측정기						
1조	1조	700평	2대	6대	130평	400평	25평

연락 사항

- 주 소 전남 신안군 압해면 북용리 산 283번지
- 대표자 전철남(57세), 참여농가 150호
- 핸드폰 011-9613-7470
- 전화 061-271-7470

상주 황금배 수출단지

1998년도 농림부 지정



연 혁

1995년 10월에 설립하여 상주지역 배 생산농가의 소득증대와 유통질서 확립을 위하여 공동출하를 하여 소비자들로부터 호평을 받고 있으며, 1998년도 농림부 지정 수출단지로 지정을 받아 대만·캐나다 등에 수출하고 있음.

연 생산 현황

재배품목	품종명	재배규모	생산량	출하시기
배	황금·신고·원황	28.0ha	860톤	8월~익년2월

시 설 현 황

선별기	선과장	저온창고	지게차	집하장
1대	150평	50평	1대	60평

연 락 사 항

- 주 소 경북 상주시 외서면 봉강리 260번지
- E-mail daejae1952@hanmail.net
- 대 표 자 이대재(53세), 참여농가 45호

- 핸 드 폰 011-501-7150
- 전 화 054-532-7150

영천배단지

1998년도 농림부 지정



연혁

2000년부터 꾸준히 미국·캐나다 등의 국가로 수출을 하고 있으며, 농약과 화학비료를 최소화하고 각종 유기자재를 이용하여, 품질을 향상시키고 당도를 높여 소비자의 건강과 환경을 생각하는 농업을 실천하고 있음.

경영컨설팅을 통한 경영합리화에 노력하고, 안전성 확보를 위해 친환경 농산물인증을 받았으며, 국제품질인증인 ISO 인증서를 획득하고자 노력하고 있음.

연 생산 현황

재배품목	품종명	재배규모	생산량	출하시기
배	황금·신고	57.5ha	900톤	9월~10월

시설현황

선과장	저온창고	선별기	지계차	운송차량	기타
200평	190평	2대	2대	1대	-

연락사항

주 소 경북 영천시 신녕면 연정리 632-1번지
대표자 이종도(58세), 참여농가 144호

핸드폰 011-507-3906
전화 054-335-0330

군위군황금배수출영농조합법인 1999년도 농림부 지정



연혁

1999년 농림부 수출단지 지정을 계기로 對캐나다 수출에 주력하여 농산물 수출기술 및 수출농업에 대한 자신감을 가지게 되었으며, 2002년도 수출실적 266톤(35만불)으로 제1회 경상북도 수출탑(30만불탑)을 수상하였음. 특히, 2003년에는 대미수출단지 지정을 획득하여 수출경로의 다원화로 안정적인 수출시장을 확보하였으며, 2004년 수출목표 250톤(수출단가10,000원/5kg)달성이 예상됨.

연 생산 현황

재배품목	품종명	재배규모	생산량	출하시기
배	황 금	49.5ha	403톤	9월~10월

시설 현황

집하장	저온창고	지게차	사무실
300평	100평	1대	34평

연락 사항

- 주 소 경북 군위군 산성면 화전리 1086번지
- 대표자 윤점환(52세), 참여농가 58호

- 핸드 폰 016-875-3737
- 전 화 054-382-0558

농사단원천 영농조합법인 2002년도 경기도 지정



연혁

1995년 11월 설립되었는데 유통 혁신에 지대한 관심을 표명한 8명의 농민이 결성. 현재 조합원을 포함하여 52농가가 천혜의 조건을 갖춘 기름진 옥토에서 수십년간의 풍부한 경험과 끊임없는 기술개발로 우수한 농산물을 생산하고, 이를 공동으로 저장 관리·선별포장·유통시킴으로써 생산자와 소비자 모두에게 만족을 제공. 2001년부터는 해외 유통에 눈을 돌려 생산량의 60%이상을 수출목표로 매진하고 있음.

연 생산 현황

재배품목	품종명	재배규모	생산량	출하시기
배	신고·원황·황금	64.0ha	2,400톤	연중

시설 현황

선별기	저온창고	예냉고	지게차	운송차량
3대	300평	60평	2대	2대

연락 사항

주 소 경기도 안성시 원곡면 지문리 488
E-mail wonchunch@hotmail.com
홈페이지 www.wonchun.com

핸드 폰 011-285-4322
전 화 031-655-6355
대표자 이재현(세), 참여농가 52호

경기동부과수조합

2001년도 경기도 지정



연혁

1962년 2월에 설립하여 과수 재배기술향상과 품질개선으로 1998년 국내최초 복숭아 일본 수출과 함께 2002년도부터는 대만으로 수출을 확대추진하고 있음. 지속적인 수출 증가를 통해 2003년 생산배를 유럽·대만·하와이 등으로 수출하여 수출백만불탑을 수상. 2003년부터는 국제인증획득을 위해 과실종합생산사업(IFP)과 동부과수 수출회를 중심으로 고품질 생산을 통한 수출의 지속적인 확대에 노력. 복숭아는 국내최초 농협자체 주도로 친환경 고품질 과원관리 프로그램인 IFP사업과 이를 접목한 생산이력제·출하관리시스템 개발로 국내 최고의 생산·유통출하 과수전문농협으로 성장 하고 있음.

연 생산 현황

재배품목	품종명	판매물량	매출금액	출하시기
배	신 고	5,700톤	7,700백만원	9월~익년5월
복숭아	미백·장호원황도	6,050톤	15,657백만원	7월~10월

시설 현황

저온창고	선과장	창고	예냉고
200평	150평	200평	30평

연락 사항

- 주 소 경기도 이천시 장호원읍 장호원리 109-3
- 홈페이지 www.peachfestival.co.kr
- 대표자 이진수, 참여농가 1,100호
- 핸드폰 011-323-2049
- 전화 031-641-5211

이화회영농조합

2002년도 경기도 지정



연혁

1986년 10월 30일 5인이 창립 발기하여, 1986년 11월 15일 이화회 명칭을 가지고 창립 (14인)함. 1987년 11월 15일부터 매년 창립기념일에 배 품평회 및 전시회, 연구과제 발표회를 가짐. 1991년 3월 15일 오산시에 30평 규모 사무실 개관, 1999년 11월 15일 농산물산지 유통센터 준공, 2000년 경기도 G마크 획득, 2003년 농수산물유통공사에서 주최하는 농산물파워브랜드전 입상, 2004년 8월에는 국제품질인증인 ISO 인증서 획득.

연 생산 현황

재배품목	품종명	재배규모	생산량	출하시기
배	-	70.0ha	2,100톤	8월~익년7월

시설현황

선과장	집하장	저온창고	일반창고	선별기	포장기	랩핑기	운반상자	지게차
260평	186평	200평	50평	2대	1대	1대	3,400개	1대

연락사항

주 소 경기도 화성시 정남면 제기리 1번지
E-mail ewha@hscity.net
홈페이지 www.kgfarm.co.kr

핸드폰 011-9708-3887
전화 031-353-2579
대표자 이상선(46세), 참여농가 33호

충주배수출단지

2001년도 충청북도 지정



연혁

1999년 2월에 충주배수출단지를 설립하고, 2001년 충북도단지로 지정 받았으며, 남한강의 맑은 물과 친환경 영농재배기술을 접목시켜 우수한 고품질 배로 인정받아 생산된 배를 2001년부터 유럽·동남아·미국 등에 수출하고 있음.

매년 우수품질 농산물을 생산하기 위해 농촌진흥청·대학교수·선도농가 등을 초청하여 재배기술을 습득하고 있으며, 농산물의 안전성 확보를 위해 친환경인증(유기, 무농약, 저농약)을 추진중에 있음.

연 생산 현황

재배품목	품종명	재배규모	생산량	출하시기
배	신고	101.7ha	3,009 톤	9월~익년5월

시설 현황

선별기	저온창고	지게차	운송차량
2대	60평	-	2대

연락 사항

- 주 소 충북 충주시 산척면 송강리 1730
- 대표자 김주영(59세), 참여농가 146호

- 핸드폰 010-4860-6151
- 전화 043-853-6151

불정과수작목반

2003년도 충청북도 지정



연혁

2002년도에 수출협의회를 결성하여, 대만 등에 매년 40톤이상 배를 수출하고 있으며, 저농약품질인증을 획득하였고, 국내 전문 재배기술자를 초빙하여 생산향상 및 품질개선을 위해 노력하고 있음. 일년에 3~4회 수출컨설팅을 실시하고, 수출 마케팅전략을 수립하여 점진적으로 수출물량 확대와 품질향상을 적극적으로 추진하고 있음.

연 생산 현황

재배품목	품종명	재배규모	생산량	출하시기
배	신고	30.0ha	900톤	10월~익년 3월

시설 현황

선별기	저온창고	선과장	운송차량	지게차
40대	80평	180평	38대	1대

연락 사항

주 소 충북 괴산군 불정면 앵천리 158번지
대표자 권순기, 참여농가 40호

핸드 폰 011-9409-7267
전 화 043-833-7297

구병산배 영농조합법인

2001년도 충청북도 지정

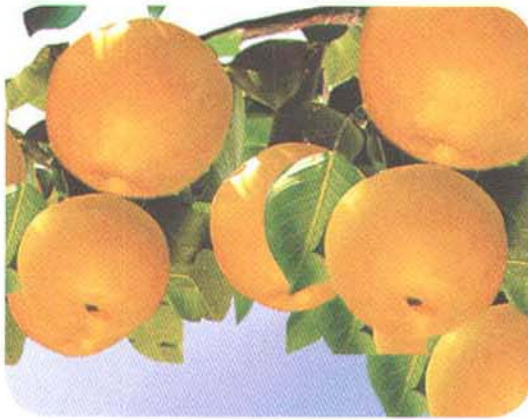

연 혁

구병산 주변의 배 재배 농가들이 공동 판매와 수출을 위하여 1996년 11월 80여 농가로 결성. 황토의 고장 보은에서 생산되는 황토배는 황토가 지닌 풍부한 미네랄로 맛과 향이 뛰어나고, 낮과 밤의 기온차가 커 당도가 높음. 소비자로 부터 품질을 인정받아 서울·대전·대구 등 전국 대도시로 판매되고 있으며, 수출을 위한 품질향상과 친환경농산물 생산을 위해 연 2회 수출컨설팅 및 농약안전사용 교육을 지속적으로 실시. 2002년부터 대만으로 150톤을 수출하기 시작하여 현재에 이르고 있어 국내외에서 품질을 인정받고 있음.

연 생산 현황

재배품목	품종명	재배규모	생산량	출하시기
배	신 고	43.3ha	250톤	9월~익년4월

시 설 현 황

선과장	저온창고	선별기	직판장
2동/125평	2동/200평	1대	1동/30평

연 락 사 항

- 주 소 충북 보은군 마로면 기대리 398-7번지
- E-mail pp3040@hanmail.net
- 대 표 자 박병수(55세), 참여농가 88호
- 핸드폰 016-334-3809
- 전 화 043-542-5544

옥천군배수출협의회

2001년도 충청북도 지정



연혁

2002년 7월에 설립하여 지난 2년간 배 재배기술 향상에 최선을 다하여 온 결과, 도내 배 수출의 선두주자로 활동. 2002년 10월 군내 최초로 옥천배를 인도네시아로 수출. 매년 선진 재배기술자를 초청하여 컨설팅을 하여온 바 품질이 매우 우수한 수준. 최근에는 안전성 확보를 위해 재배면적 확대와 인근 군과의 수출협의회 구성을 추진중임.

연 생산 현황

재배품목	품종명	재배규모	생산량	출하시기
배	신고	110.0ha	1,737톤	10월~익년3월

시설 현황

합 계	생 산 시 설			부 대 시 설		
	방조망시설	관수시설	선별기	선별창고	지게차	파렛트
110.0ha	46.0ha	75.0ha	1식	150평	1대	500개

연락 사항

- 주 소 충북 옥천군 옥천읍 옥각리 26번지
- E-mail ssal@cb21.net
- 핸드폰 018-414-2092
- 전 화 043-731-2092
- 대표자 전준하(52세), 참여농가 298호

삼성배작목반

2001년도 충청북도 지정



연혁

2001년에 설립하여 2001년까지 54톤을 대만에 수출하여 97,200천원의 외화소득을 올렸고, 2004년 수출목표를 70톤으로 정하여 작목회원 목표달성을 위하여 여러방면으로 노력중에 있으며, 선진 재배기술도입·재배기술 상호교류·재배기술자를 초청한 컨설팅 실시로 품질향상에 전력을 기울이고 있음.

연 생산 현황

재배품목	품종명	재배규모	생산량	출하시기
배	신고	60.0ha	500톤	8월~익년3월

시설 현황

선과장	집하장	지게차	저온창고
60평	200평	2대	230평

연락 사항

주 소 충북 음성군 삼성면 용성리 281번지
대 표 자 권혁기(65세), 참여농가 25호

핸드 폰 016-407-2800
전 화 043-878-5046

금강배영농조합

2004년도 충청북도 지정



연혁

2004년 1월에 회원 67명으로 설립하여 수출농업 위주로 구성되어 있으며, 2000년 4월부터 배를 대만으로 30톤을 처녀 수출, 매년 성장을 거듭하여 2003년에는 50톤을 수출, 매년 2회이상 수출컨설팅과 외부강사를 초청하여 질 좋은 농산물을 생산할 수 있도록 최선을 노력을 기울이고 있음.

연 생산 현황

재배품목	품종명	재배규모	생산량	출하시기
배	원황·신고	43.0ha	645톤	10월~익년5월

시설 현황

선별기	저온창고	지게차	운송차량
1대	85평	1대	1대

연락 사항

주 소 충북 청원군 부용면 금호리 164-4번지
대표자 소재식(56세), 참여농가 67호

핸드폰 011-483-5182
전화 043-275-5181

청원배생산자단체협의회 2000년도 충청북도 지정



연 혁

1994년 6월에 설립하여 지난 10년간 배 재배기술 향상에 최선을 다하여 온 결과, 배 수출의 선두주자로 활동중이며 2000년 배를 대만·일본으로 수출하였음. 매년 농림부 및 유통공사 수출컨설팅에 따른 재배기술자를 초청하여 질 좋은 농산물을 생산. 품종개량과 우수한 배를 생산하여 농림부로부터 석탑산업훈장을 2003년에 수상하였으며, 세계 3대 광천수인 초정약수를 이용한 맛배음료를 개발하여 특허출원 (제0339833호).

연 생산 현황

재배품목	품종명	재배규모	생산량	출하시기
배	원황·신고	230.0ha	3,450톤	10월~익년5월

시 설 현 황

선별기	저온창고	지게차	운송차량
1대	200평	2대	1대

연 락 사 항

- 주 소 충북 청원군 북이면 서당리 226번지
- 대 표 자 안정웅(59세), 참여농가 247호

- 핸 드 폰 011-491-6564
- 전 화 043-214-1001

현곡배작목회

2001년도 경상북도 지정



연혁

1992년에 작목회 설립 이후 작목회원 모두가 협동하여 적극적인 기술연찬과 실천으로 고품질 배 생산에 주력함은 물론 경북 최초 배 인공수정을 시범실시, 작목회 전체에 100% 인공수정을 실시함으로써 생산성을 높이는 성과를 올렸고, WTO 농산물 개방으로 어려워진 농업환경에 적극적으로 대응 배 수출에 앞장서 경상북도 50만불수출탑을 수상한 바 있으며, 매년 500톤 규모의 배를 해외에 수출함으로써 외화획득 및 농가소득향상에 기여, 또한 2000년 경상북도 지정 우수농산물 상표지정, 2001년 친환경농산물 품질인증 등을 획득하여 고품질 안전 농산물생산에 전 작목회원이 주력하고 있음.

연 생산 현황

재배품목	품종명	재배규모	생산량	출하시기
배	신고	64.0ha	1,800톤	8월~익년5월

시설 현황

선과장	집하장	선별기	저온창고	지게차
200평	1,000평	1대	175평	1대

연락 사항

- 주 소 경북 경주시 현곡면 소현리 661-1번지
- 핸드폰 011-540-5883
- 홈페이지 www.hgb.co.kr
- 전 화 054-745-2223
- 대 표 자 최병조(48세), 참여농가 132호

쌍샘영농조합

2002년도 경상북도 지정



연혁

일조량이 많고 토질이 황토질로서 밤낮의 기온차가 심해 일반지역보다 당도가 2~3° 정도 높은 국내 최적의 재배지에서 생산된 쌍샘배는 1991년에 45농가로 영농조합법인을 설립. 재배기술향상에 최선을 다하여 맛과 향·당도가 뛰어난 친환경 고품질 안전과실 생산에 주력한 결과, 2000년 경북우수농산물로 지정되었고, 1999년부터 현재까지 385톤, 481천불을 대만·일본·미국 등지로 수출하였으며, 최근에는 소비자 입맛에 맞고 안심하고 먹을 수 있는 친환경 저농약 안전과실 생산을 추진중. 2002년에는 경상북도 농산물 수출단지로 지정, 2000년에는 저농약품질인증을 획득.

연 생산 현황

재배품목	품종명	재배규모	생산량	출하시기
배	신고	38.0ha	1,500톤	9월~11월

시설 현황

생산 시설				부대 시설		
덕시설	점적관수시설	선과장	집하장	선별기	저온창고	지게차
34.0ha	19.0ha	100평	87평	2대	140평	1대

연락 사항

- 주 소 경북 문경시 호계면 호계리 211번지
- 대표자 곽희철(56세), 참여농가 45호

- 핸드폰 018-513-5051
- 전화 054-552-5051

상주꿀배사벌영농조합

1997년도 경상북도 지정



연혁

1992년 작목반을 구성하고 1995년 3월 조합법인을 설립. 상주배 재배기술 향상과 친환경적인 농업으로 우수한 품질의 배를 생산하여 1996년부터 대만을 비롯한 동남아와 유럽시장으로 꾸준한 수출신장을 하고 있으며 “꿀배랑”이란 브랜드로 국립농산물 검사소로부터 품질인증을 받아 국내 소비자로부터 좋은 호응을 받고 있음.

연 생산 현황

재배품목	품종명	재배규모	생산량	출하시기
배	신고·황금·추황·원황	195.0ha	1,300톤	9월~익년4월

시설 현황

선별기	지게차	선과장	저온창고	집하장	가공시설
2대	1대	220평	100평	100평	20평

연락 사항

- 주 소 경북 상주시 사벌면 용담리 519번지
- E-mail kkulbae@yahoo.co.kr
- 대표자 김치균(49세), 참여농가 200호

- 핸드폰 011-826-8776
- 전화 054-532-9961

상주원예농협수출단지

2001년도 경상북도 지정



연 혁

1988년 2월에 설립하여 지난 16년간 소채류 중심의 영농에서 황금배 및 오이를 주축으로 재배기술 향상에 주력하여 황금배 수출을 위해 노력한 결과, 1991년 오이수출을 시작으로 1997년 황금배와 신고배를 수출하였으며, 품질관리에 철저를 기하여 고품질의 농산물을 수출하여 농가소득증대에 기여하고 있음.

연 생산 현황

재배품목	품종명	재배규모	생산량	출하시기
배	황 금	15.0ha	120톤	8월~9월
배	신 고	50.0ha	263톤	8월~익년2월

시 설 현 황

선과장	저온창고	예냉고	지게차	수송차량
300평	135평	20평	2대	4대

연 락 사 항

- 주 소 경북 상주시 성동동 107-8
- E-mail sjwp114@hanmail.net
- 홈페이지 www.sangjuwonhyup.com

- 핸드폰 011-540-7231
- 전 화 054-531-2006~8
- 대 표 자 김운용(48세), 참여농가 120호

상주배 수출단지

2003년도 경상북도 지정



연혁

2000년 10월에 설립하여 상주지역 배 생산농가의 소득증대와 유통질서 확립을 위해 공동출하를 하여 소비자들로 좋은 호평을 받고 있음. 2003년도 도지정 수출 단지로 지정을 받아 대만·캐나다 등에 수출하고 있음.

연 생산 현황

재배품목	품종명	재배규모	생산량	출하시기
배	황금·신고·원황	25.0ha	1,870톤	8월~익년2월

시설 현황

선별기	선과장	저온창고	지게차	집하장
1대	150평	100평	2대	100평

연락 사항

- 주 소 경북 상주시 외서면 관현리 45번지
- 대표자 안영옥(46세), 참여농가 30호

- 핸드 폰 011-9595-7366
- 전 화 054-532-7366

진주과수 수출농단

2001년도 경상남도 지정



연혁

2001년에 설립하여 지역의 특산물인 단감과 배를 말레이시아·인도네시아·괌·태국·싱가폴·베트남·홍콩·대만에 연간 1,000톤을 수출해 오고 있음. 수확 후 유통기간 연장과 신선도 확보를 위하여 게르마늄제처리 등 단감의 재배기술 및 품질개선에 최선을 다하고 있음.

연 생산 현황

재배품목	품종명	재배규모	생산량	출하시기
단 감	부 유	96.5ha	1,500톤	10월~익년2월
배	신 고	55.0ha	1,300톤	9월~익년2월

시설 현황

선별기	선과장	저온창고	지게차	컴프레사
1대	250평	200평	1대	1대

연락 사항

- 주 소 경남 진주시 초장동 261번지
- E-mail ki801819@yahoo.co.kr
- 대표자 강 일(62세), 참여농가 77호

- 핸드폰 011-552-1982
- 전화 055-759-5678

하동배 수출농단

1999년도 경상남도 지정



연혁

1997년 1월에 법인설립하여 하동배 재배기술 및 품질 향상을 위해 비파괴당도기 도입 등 생산 및 선별에 항상 최선을 다하고 있음. 한국내 백화점과 1995년부터 일본·인도네시아·대만 등으로 수출을 시작하여 연 30만불 이상을 수출하고 있음. 하동배는 섬진강을 옆에 끼고 있고 토양이 사양토로 육질이 단단하고 당도가 아주 높음.

연 생산 현황

재배품목	품종명	재배규모	생산량	출하시기
배	장십령(5%)·신고(75%) 원황(10%)·풍수(10%)	250.0ha	4,000톤	9월~익년5월

시설 현황

선별기	저온창고	지게차	운송차량	비파괴당도기
2대	150평	2대	2대	1대

연락 사항

주 소 경남 하동군 하동읍 화심리 850-2
E-mail ymh1215@hanmail.net

전 화 055-883-9988
대 표 자 여태영(50세), 참여능가 256호

양주배영농조합법인

일반단지



연 혁

1992년 지역단위의 작목반을 양주배특작협의회로 통합, 운영해오다 지난 2002년 법인으로 새로이 출발한 양주를 대표하는 농산물 수출단지. 철저한 선과로 최우수 상품만 수출한 결과 대만에서 인기를 얻고 있으며, 최소 300톤 이상을 수출해 달라는 바이어(의형원)의 요청에 따라 인근 김포·파주·연천·포천·의정부 등의 우수농가의 물량을 공동선별하여 수출코자 노력하고 있는 우수 법인임. (수출실적 : 2001년산 29톤, 2002년산 54톤, 2003년산 92톤, 2004년산 계획 400톤)

연 생산 현황

재배품목	품종명	재배규모	생산량	출하시기
배	신 고	52.0ha	900톤	9월~익년 3월

시설 현황

선과장	저온창고	비파괴선별기	지게차
145평	40평	1대	1대

연 락 사 항

- 주 소 경기도 양주시 봉양동 610-2
- 대표자 권혁봉(62세), 참여농가 40호

- 핸드폰 011-9075-3592
- 전화 031-857-8989

우리배작목반

일반단지



연혁

평생을 배 과수의 생산에 종사하던 중, 1999년 10월에 우리배 작목반을 설립. 초기에 동남아(말레이시아)를 비롯 유럽(프랑스·벨기에) 및 대만·싱가폴·일본 등지에서 시식회를 통한 홍보로 최고의 품질을 자랑하는 과수로 인정받아 수출의 길을 열었으며, 수출국에서도 선호도가 좋아 물량부족현상으로 매년 주문량이 증가하여 2003년산 수출량이 103톤, 17만달러, 2004년도 생산품에 대한 주문량도 증가추세. 친환경농법으로 재배하여 국립농산물 품질관리원으로부터 2002년 친환경인증을 받아 소비자에게 안전한 먹거리를 제공하고 있으며, 금년도는 생산 전량 수출을 목표로 고품질의 배 생산을 위해 노력하고 있음.

연 생산 현황

재배품목	품종명	재배규모	생산량	출하시기
배	신 고	18.0ha	350톤	10월~익년3월

시설 현황

선과장	저온창고	선별기	지게차
40평	80평	3대	1대

연락 사항

- 주 소 경기도 용인시 원삼면 두창리 76
- E-mail acrank17@chollian.com
- 대표자 김애란(48세), 참여농가 8호

- 핸드폰 011-473-9140
- 전 화 031-339-2140

순천시출배영농조합법인

일반단지



연혁

이곳에 오면 이곡배를 먹고, 먹고 나면 이고(이곡)가고 싶다는 낙안 이곡배는 60년의 재배역사를 가지고 있으며, 주변에 명산이(지리산, 조계산) 있어 산과 사람과 배가 어우러진 남도의 꽃(끝)이라 함. 자연재해를 막기 위해 과원주변 방풍망 설치와 토착미생물을 이용하여 영양생장을 조절, 배나무를 건강하게 성장시키면서 자연 병해충방제를 해오고 있음. 특히 지베렐린을 사용하지 않고 꽃가루 인공수정을 통하여 당도향상과 환경오염이 되지 않는 고품질 배를 생산하여 상품성을 더욱 높이고 있음. 현재 동남아지역을 중심으로 꾸준히 수출하고 있음.

연 생산 현황

재배품목	품종명	재배규모	생산량	출하시기
배	신고·황금	85.0ha	242톤	10월하순~익년1월

시설 현황

저온창고	선과장	집하장	선별기
50평	30평	30평	5대

연락 사항

- 주 소 전남 순천시 낙안면 이곡리 605-6번지
- 대표자 안철호(50세), 참여농가 301호

- 핸드폰 011-602-3700
- 전화 061-754-6638

제천사과 영농조합법인

1996년도 농림부 지정



연혁

1994년 3월 제천지역 300여 과수 농가로 결성되어 지난 10여년간 고품질 사과생산을 위한 사과재배 기술향상에 최선을 다하여 국내외 소비자들로부터 큰 호평을 받고 있으며, 1996년부터 농림부 수출단지로 지정받아 동남아 및 유럽지역으로 해마다 수출량을 증가시키고 있음. 향후 제천사과 안정성 확보를 위해, 우수농산물인증제도(GAP)·품질인증 ISO인증 등 고품질 사과 생산을 위하여 노력.

연 생산 현황

재배품목	품종명	재배규모	생산량	출하시기
사과	부사외	339.0ha	1,200톤	8월~10월

시설 현황

선과장	비파과당도선별기	저온창고	지게차	운송차량	집하장	기공공장
3동/340평	1조	2동/250평	2대	2대	2동/200평	94평

연락 사항

- 주 소 충북 제천시 신월동 1120-3
- E-mail applechen@hanmail.net
- 홈페이지 http://www.jcapple.or.kr
- 핸드폰 011-9843-4557
- 전 화 043-647-2507~8
- 대 표 자 김동천(44세), 참여농가 161호

충원과수영농조합법인

1998년도 농림부 지정



연혁

1992년에 신니사과작목반으로 출발하여 1994년에 충북도내 사과수출단지 지정받았으며, 1995년도 2월경에 충원과수영농조합법인으로 상호를 변경 새로운 변화를 시도하고 있음. 우수한 과일을 수출하기 위하여 전조합원이 친환경 농업인 선진과수기술을 도입하여 재배하며, 인근 주위 농가들에게도 시설을 이용하게 함으로써 농가 소득증대에 기여함.

연 생산 현황

재배품목	품종명	재배규모	생산량	출하시기
사과/배	부사·아오리/ 신고·감천·원황	20.0ha	400 톤	8월~익년6월

시설 현황

선별기	저온창고	냉동창고	지게차	운송차량
2대	215평	45평	1대	2대

연락 사항

주 소 충북 충주시 신니면 용원리 326-33
대 표 자 김동식(62세), 참여농가 20호

핸 드 폰 017-508-8783
전 화 043-857-2676~8

북이사과수출단지

1997년도 농림부 지정



연혁

1994년 4월에 회원 18명으로 처음 설립하여 현재 48명의 회원으로 구성되어 있으며, 수출농업 위주의 재배로 1994년 처음으로 사과 75톤을 대만에 수출하였음. 매년 성장을 거듭하여 2002년부터는 사과 190톤을 수출하였으며, 매년 2회 이상 수출컨설팅과 외부강사를 초빙하여 질 좋은 사과를 생산할 수 있도록 최선의 노력을 기울이고 있음.

연 생산 현황

재배품목	품종명	재배규모	생산량	출하시기
사과	부사	48.0ha	650톤	10월~익년5월

시설 현황

선별기	저온창고	지게차	운송차량
1대	200평	2대	1대

연락 사항

- 주 소 충북 청원군 북이면 서당리 226번지
- E-mail min0002@nate.com
- 대표자 안정웅(59세), 참여농가 48호

- 핸드폰 011-491-6564
- 전화 043-214-1001

예산능금농업협동조합

1994년도 농림부 지정



연혁

당초 1941년 경남과물동업조합으로 설립하여 1958년 5월 예산능금농업협동조합으로 명칭을 변경, 1972년 11월부터 타이완(자유중국)에 국광 수출을 시작하여 인근 참여농가의 소득증대에 오랫동안 기여하며, 현재에 이르고 있음.

최근 경기침체로 인해 수출 물량이 다소 부진(2003년 : 13.5톤)하였으나, 2004년도 수출 목표를 약 100톤 정도 계획.

연 생산 현황

재배품목	품종명	재배규모	생산량	출하시기
사과	부사외	2,130.0ha	44,000톤	8월~익년6월

시설 현황

선과장	자재창고	예냉고	선별기	저온창고	지게차	운송차량
478평	223평	212평	1대	400평	4대	3대

연락 사항

- 주 소 충남 예산군 예산읍 산성리 413-13번지
- 대표자 윤익로(65세), 참여농가 1,546호

- 핸드폰 018-420-3506
- 전화 041-332-3506

문경사과 수출단지

1998년도 농림부 지정



연혁

백두대간의 정기와 일교차가 큰 해발 400m 이상의 소백산맥의 석회암토질에서 재배되어 과육이 단단하고 저장성 및 당도가 높아 육질·색깔·맛·향이 뚜렷. 수십년에 걸쳐 축적된 재배기술을 바탕으로 고품질의 사과생산을 위하여 1990년 12농가로 작목반을 구성, 15ha 면적에 연평균 400톤을 공동생산. 농협을 통하여 계통출하. 1998년 사과수출단지로(농림부) 지정되어 2001년부터 현재까지 207톤, 269천불을 대만 등지로 수출하였음. 꾸준한 품종개량과 신품종의 보급으로 소비자들이 안심하고 먹을 수 있는 친환경 고품질 과실생산에 주력하고 있음.

연 생산 현황

재배품목	품종명	재배규모	생산량	출하시기
사과	부사	12.6ha	400톤	9월~10월

시설 현황

합계	생산시설			부대시설			
	덕시설	점적관수시설	선과장	집하장	선별기	저온창고	지게차
10.6ha	2.0ha	8.6ha	124평	367평	1대	40평	2대

연락 사항

- 주 소 경북 문경시 산북면 가좌리 212번지
- 대표자 김보연(48세), 참여농가 12호

- 핸드폰 011-9908-0856
- 전화 054-555-0856

함창이안사과영농조합법인 2000년도 농림부 지정



연혁

1993년 9월에 조합원 110여명으로 함창이안사과영농조합법인을 설립, 단지의 조직화를 추진. 재배농가의 철저한 관리 및 교육 등으로 품질개선, 엄격한 공동선별로 수출규격품 생산에 주력하여 1998년부터 사과를 대만 등으로 수출하고 있으며, 매년 수출 바이어 초청 설명회를 개최하는 등 상품의 우수성을 홍보. 특히 경북대학교 사과연구소·경북군위사과연구소 등과 연계한 IPM사과생산체계 구축으로 고품질 저농약의 친환경 과실 생산의 토대를 구축하였음.

연 생산 현황

재배품목	품종명	재배규모	생산량	출하시기
사과	부사·양광	152.0ha	2,600톤	10월~익년3월

시설 현황

선과시설	지게차	운송차량	선과장	저온창고	자재창고
1개소	1대	1대	495평	80평	83평

연락 사항

주 소 경북 상주시 함창읍 대조리 717번지
 E-mail khb2303@yahoo.co.kr
 홈페이지 www.honeyapple.co.kr

핸드폰 016-535-2303
 전화 054-541-6894
 대표자 김학보(63세, 참여농가 150호)

임동사과수출단지

1997년도 농림부 지정



연혁

1997년 수출단지를 조성하여 2002년에는 1,169천불을 수출하였고, 대만 바이어와의 지속적인 교류증진으로 수출확대에 노력. 일본 등지에 수출농가 기술연수와 이동 수출컨설팅을 실시, 안동사과 비교품평을 위한 안동사과엑스포 개최 등 고품질 사과 재배기술 향상에 주력하고 있음. 일괄 수집·선별·포장작업으로 대만 현지 소비자 기호에 맞는 수출상품을 생산하고 있으며, 2003년 10월 농산물 ISO 국제품질인증을 획득.

연 생산 현황

재배품목	품종명	재배규모	생산량	출하시기
사과	부사	214.0ha	2,050톤	10월~익년5월

시설 현황

선별기	저온창고	지게차	운송차량
1대	200평	2대	5대

연락 사항

- 주 소 경북 안동시 임동면 중평리 1036
- E-mail ybj1958@hanmail.net
- 대표자 윤병진(44세), 참여농가 140호

- 핸드폰 011-522-1200
- 전화 054-822-3132

부석단지

1995년도 농림부 지정



연혁

1995년 설립된 작목반으로 회원 39명이 46.8ha에서 170톤의 고품질의 사과를 생산. 국내·외에 품질 인증된 저농약 고품질의 사과를 규격 출하하여 영주사과의 명성을 높이는데 최선을 다하여 온 결과 경북사과의 선두주자로 활동. 1998년 4월 국내 최초로 대만에 사과를 수출, 매년 수출실적도 증가하고 있는 우수작목반으로 부석사를 찾아오는 관광객들에게 직거래를 실시 대도시 주민들로부터 큰 호응을 받고 있음.

연 생산 현황

재배품목	품종명	재배규모	생산량	출하시기
사과	-	46,8ha	170톤	10월~익년5월

시설 현황

키넛은사과원	생산 시설			부대 시설		
	관수시설	S/S방제기	집하시설	선별시설	저온창고	선별기
5.0ha	5.0ha	30대	24평	15평	32평	15대

연락 사항

- 주 소 경북 영주시 부석면 북지2리 산28번지
- 대표자 박찬환(53세), 참여농가 39호

- 핸드폰 011-808-4232
- 전화 054-633-4232

물야영농조합법인

1997년도 농림부 지정



연혁

물야영농조합법은 1994년 11월에 설립하여 사과재배기술 향상에 최선을 다하여 온 결과, 높은 인지도와 브랜드 네임을 가지고 있으며 1998년부터 사과수출을 추진하여 현지인들에게 호평을 받고 있음. 특히 수출단지면적 100ha 중 20ha를 키낮은 사과원으로 조성하여 국제규격품 개발, 생산비 절감에 노력하고 있으며 수입국 사과소비실태 파악 및 기호도 조사를 위하여 현지 시장개척 추진을 추진하는 등 수출확대에 적극 노력하고 있음.

연 생산 현황

재배품목	품종명	재배규모	생산량	출하시기
사과	부사	100.0ha	2,200톤	9월~익년5월

시설 현황

선별기	저온창고	지게차	운송차량
2대	150평	1대	1대

연락사항

- 주 소 경북 봉화군 물야면 오록리 438-3번지
- 대표자 김창한(62세), 참여농가 62호

- 핸드폰 011-520-3998
- 전 화 054-674-0137

영남원예영농조합법인

1997년도 농림부 지정



연혁

지역의 뜻있는 사과재배농가들이 1994년 3월 영남원예영농조합법인을 설립하여 사과 생산성 향상과 수출증진을 위해 노력하여 지난 10여년간 지역 사과 산업 발전에 많은 기여를 해오고 있음. 1997년도 농림부지정 수출단지 지정되어 1998년 2월 산지유통센터시설을 설치, 공동선별을 통한 품질 고급화 기반을 마련함. 2002년 4월 대만의 리치고잉사와 매년 한국산 사과 100,000상자/10kg을 5년간 (2002년 ~2006년) 납품기로 계약하여 독자적인 사과수출 시장을 개척.

연 생산 현황

재배품목	품종명	재배규모	생산량	출하시기
사과	부사	130.0ha	2,500톤	10월~익년1월

시설 현황

선별기	저온창고	지게차	운송차량
1대	200평	1대	1대

연락 사항

- 주 소 경북 예천군 예천읍 노하리 21-1번지
- 대표자 김진해(77세), 참여농가 150호

- 핸드폰 016-9455-2881
- 전화 054-652-4466

상리과수영농조합법인

1995년도 농림부 지정



연혁

상리면 고향리 일원 사과재배 농민들이 1994년 상리과수영농조합법인 설립. 상리과수영농법인은 소백산맥 자락 중산간지에 자리잡아 지리적으로 사과재배에 유리한 입지여건을 안고있으며, 1995년 사과수출단지로 지정되어 그간 꾸준히 사과수출을 추진한 결과, 지역사과가 수출사과로서의 명성을 유지하는데 기여하여 왔음.

연 생산 현황

재배품목	품종명	재배규모	생산량	출하시기
사과	부사	36.0ha	600톤	10월~익년1월

시설 현황

선별기	저온창고	지게차	운송차량
1대	32평	1대	1대

연락 사항

- 주 소 경북 예천군 상리면 고향리 300번지
- 대표자 조만수(49세), 참여농가 23호

- 핸드폰 011-9568-1772
- 전화 054-653-1772

영농조합법인 현동과수협업단지

1994년도 농림부 지정



연혁

1987년 4월(주)현동청과협업단지 78명의 주주로 법인설립 인가 후 1994년 영농조합법인 현동과수협업단지로 변경 설립. 그동안 농림부장관 표창 3회·대통령표창 1회·청송군민문화상(소득증대 부문)·경상북도도민상·세계농업 기술상 대상 수상을 하였으며, 또한 국내 최초 사과착색방지 시험재배 및 인공수분머리뿔 가위벌을 일본에서 도입하여 과수 농가에 공급으로 고품질 우량 사과를 생산. 러시아·대만 등에 수출을 하고 있고, 앞으로도 품질좋은 사과 생산은 물론 생산된 사과의 철저한 자동선별 및 포장을 위하여 농산물유통센터(APC)를 설립중에 있음.

연 생산 현황

재배품목	품종명	재배규모	생산량	출하시기
사과	부사·미시마·홍로 외	221.0ha	5,865톤	7월~9월, 10월~익년7월

시설현황

집하장	선과장	지계차	수송차량	저온창고	선별기	예냉고
500평	2동(350평)	2대	1톤/5톤	6동(180평)	3조	1동(20평)

연락사항

- 주 소 경북 청송군 현동면 도평리 809-15번지
- E-mail ihoneyapple@hanmail.net
- 홈페이지 www.happyapple.co.kr

- 핸드폰 011-704-9494
- 전화 054-872-4994
- 대표자 조병대

주농회

2000년도 충청북도 지정



연혁

1986년 사과농업에 뜻을 함께하는 농업인 6명이 발기모임을 가진 후, 점차 회원수를 늘려왔으며, 제1회 충주사과축제가 열리던 1996년에는 가락농수산물도매시장(주)서울청과 에서 사과판매 평균단가 전국1위의 영예를 차지하면서 현재까지 전국 상위권의 주농사과 브랜드를 이어오고 있음. 1994에는 충주에서 최초로 사과부문에 특산물 품질인증 승인과 2002년도에는 주농사과 브랜드로 상표등록, 2000년에는 토지 270평에 저온저장고 및 창고를 지어 오늘의 주농회 본부를 있게 하였음.

연 생산 현황

재배품목	품종명	재배규모	생산량	출하시기
사 과	부사·홍로·홍월·야다까	32.0ha	810톤	8월~익년4월

시설 현황

생산 시설			부대 시설		
점적관수시설	SS기	선별기	저온창고	지게차	운송차량
30.0ha	10대	17대	20평	1대	16 대

연락 사항

- 주 소 충북 충주시 주덕읍 당우리 383-1
- E-mail ywy715@hanmail.net
- 대표자 여운영(54세), 참여농가 16호

- 핸드 폰 018-386-8215
- 전 화 043-856-8969, 852-8215

장연사과작목반

2002년도 충청북도 지정



연혁

1963년도에 설립하여 지난 40년간 사과 재배기술 향상에 최선을 다하여 온 결과, 국내 원조 사과수출의 선두주자로 활동. 최근에는 일본·대만 등에 수출하여 바이어 및 소비자에게 품질에 대한 극찬을 받고 있으며, 매년 3회 이상 재배기술자를 초빙하여 생산향상에 노력하고 있고, 수출컨설팅을 실시하여 수출사업에도 박차를 가하고 있음. 또한 국내인증기관을 통해 저농약품질인증을 획득하였고, 안정성 확보를 위해 우수 농산물인증제도 시범사업을 추진하고 있는 수출단지임.

연 생산 현황

재배품목	품종명	재배규모	생산량	출하시기
사과	감홍·홍로·부사·양광	60.0ha	2,100톤	8월~12월

시설 현황

선별기	저온창고	선과장	운송차량	전자선별기	에틸렌가스제거기
46대	190평	180평	46대	1대	3대

연락 사항

- 주 소 충북 괴산군 장연면 방곡리 304번지
- 대표자 김기철, 참여농가 46호

- 핸드폰 011-465-7267
- 전화 043-832-7267

단양과수영농조합법인

2002년도 충청북도 지정



연혁

1993년 2월에 설립하여 1995년 9월 영농조합법인 등록 후 1997년 8월 농산물포장센타를 준공하여 지난 12년간 과수재배 기술보급과 품질 향상에 최선을 다함. 1994년부터 최초수출을 시작하여 2004년까지 458톤 5억여원의 외화 획득을 하고 단양사과 인지도 상승 및 가격상승에도 한몫 했으며, 특히 2000년 10월 홈페이지 구축 및 2002년 3월 "단양죽령 평강 공주" 브랜드를 개발 상표등록하여 홍보 전략에 최선을 다하고 있음. 최근에는 친환경 농산물 생산에 주력하고 있음.

연 생산 현황

재배품목	품종명	재배규모	생산량	출하시기
사 과	부 사	63.0ha	560톤	8월~익년3월

시설 현황

생 산 시 설				부 대 시 설			
방조망	덕시설	관수시설	선별기	선과장	저온창고	지게차	운송차량
15.0ha	5.0ha	30.0ha	2대	175평	110평	1대	1대

연 락 사 항

- 주 소 충북 단양군 대강면 두음리 530번지
- 홈페이지 www.jrapple.com
- 대 표 자 심명호(48세), 참여능가 50호

- 핸 드 폰 018-414-0016
- 전 화 043-422-9893

노티사과작목반

2004년도 충청북도 지정



연혁

예로부터 질 좋은 황토와 낮과 밤의 기온차가 커서 사과재배의 최적지인 보은읍 노티리를 중심으로 1994년 6월 설립. 전국 최고의 사과생산을 위하여 전회원이 재배기술 향상을 위한 교육 및 수출컨설팅등을 통해 친환경 영농으로 품질을 인정받아 국내는 물론 2002년부터 대만으로 수출을 시작하여 맛과 질에서 대만소비자로부터 한국 사과의 명성을 높이고 있음.

연 생산 현황

재배품목	품종명	재배규모	생산량	출하시기
사과	부사	36.0ha	490톤	9월~익년3월

시설 현황

선과장	저온창고	선별기	기타
50평	50평	1대	-

연락 사항

주 소 충북 보은군 보은읍 노티리
대표자 박창원(45세), 참여농가 32호

핸드폰 011-9840-1381
전화 043-543-1381

삼승사과작목회

2001년도 충청북도 지정



연혁

1980년 1월 삼승면 5개리가 작목반을 결성하여 운영하여 오다가 2000년 1월 16개의 마을단위 작목반을 통합하여 삼승사과작목회로 조직을 재정비하고 본격적인 공동구매·공동선별 및 포장으로 품질향상에 주력한 결과, 현재 『속리산황토사과』의 자체 브랜드를 가지고 서울·대전 등 전국 대형유통센터에서 소비자로부터 품질을 인정받고 있으며, 2001년부터 수출을 시작하여 대만에서도 그 명성을 높이고 있음.

연 생산 현황

재배품목	품종명	재배규모	생산량	출하시기
사과	부사	191.0ha	2,700톤	9월~익년3월

시설 현황

선과장	저온창고	선별기	기타
265평	250평	1대	30평

연락 사항

주 소 충북 보은군 삼승면 내망리
E-mail psj5529@hanmail.net
대표자 박순태(49세), 참여농가 271호

핸드폰 016-588-6403
전화 043-542-7567

음성과수작목회

2001년도 충청북도 지정



연혁

2001년에 설립, 사과 재배지인 음성은 지형적 특성상 지대가 높아 낮과 밤의 기온차가 크며 당도 높고 황토와 사질토가 적절히 혼합된 양질토양으로 사과재배에 최적의 조건을 갖추고 있어 2004년 상반기까지 400톤 정도를 대만에 수출하였으며, 2004년 하반기 300톤 정도의 수출목표로 작목회원들 모두 다각적 노력을 기울이고 있음. 또한, 회장을 중심으로 재배기술 향상을 위하여 국내·외 선진지 견학을 매년 1회 이상 실시하고 있어 재배기술의 향상과 고품질 농산물 생산에 노력을 하고 있음.

연 생산 현황

재배품목	품종명	재배규모	생산량	출하시기
사과	부사·아오리	22.0ha	480톤	10월~익년4월

시설 현황

선과장	저온창고	집하장	예냉고	선과기
150평	265평	438평	27평	1대

연락 사항

- 주 소 충북 음성군 음성을 평곡리 179번지
- 대표자 임봉재(60세), 참여농가 19호

- 핸드폰 011-491-2723
- 전화 043-872-2723

(영)오대사과작목회

2004년도 경상북도 지정

**연혁**

1994년 7월 전국 사과 생산량의 10%를 점유하고 있는 안동사과를 대표하는 영농조합으로 거듭나고자 사과 재배경험이 풍부한 전업농가를 중심으로 설립되어 현재 42명의 회원을 확보하고 있으며, 품질의 우수성을 인정받아 도매시장 등에서 높은 가격을 받고 있음. 2004년 3월 영농조합에서 직접 131천불(65톤)의 사과를 대만에 수출하였고, 수출단지를 규모화해 연간 300톤 이상을 수출해 나갈 계획임.

연 생산 현황

재배품목	품종명	재배규모	생산량	출하시기
사과	부사	70.0ha	1,000톤	10월~익년5월

시설 현황

선별기	저온창고	지게차	운송차량
2대	100평	2대	1대

연락 사항

- 주 소 경북 안동시 임하면 오대리 623-14
- 핸드폰 016-820-2304
- E-mail odaeapple@hanmail.net
- 전 화 054-822-2556
- 홈페이지 www.yescall.com/odapplejmh
- 대표자 김한규(51세), 참여농가 42호

대구경북능금농협영주지소

2001년도 경상북도 지정

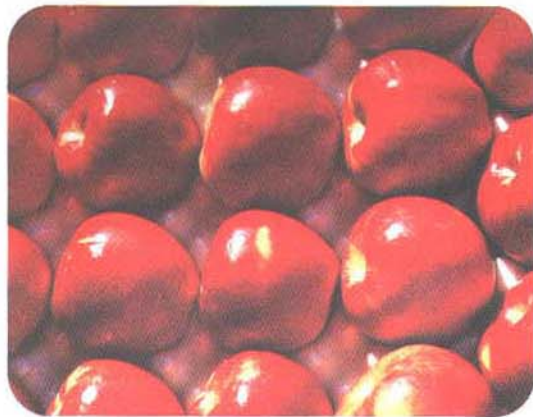

연혁

1945년 설립된 전문농협으로 32개반의 작목반에 회원 1,380명이 1,557ha에서 31,140톤의 고품질의 사과를 생산하여 국내 및 국외에 수출, 당기순수의 145백만원 (2003년 기준)을 올리는 등 고품질의 사과생산에 최선을 다하여 온 결과, 영주사과를 이끌고 수출의 선두 주자로 활동. 최근 친환경농법으로 생산하는 저농약 사과재배 및 껍질째 먹는 사과 등 웰빙시대에 맞는 기능성 사과 생산에 주력하고 있음.

연 생산 현황

재배품목	품종명	재배규모	생산량	출하시기
사과	-	1,557.0ha	31,140톤	8월~익년5월

시설 현황

생 산 시 설					부 대 시 설				
키넛은사과원	관수시설	S/S방제기	방풍방조시설	집하시설	선별시설	저온저장고	선별기	지게차	수송차량
150.0ha	650.0ha	450대	5.0ha	50평	50평	200평	2대	2대	2대

연락 사항

- 주 소 경북 영주시 봉현면 오현리 273-1번지
- E-mail ksr9937@hanmail.net
- 대표자 조현일(48세), 참여농가 1,380호
- 핸드폰 016-9870-8200
- 전화 054-636-2037

푸른샘영농조합법인

2003년도 경상북도 지정



연혁

1997년 설립된 영농조합법인으로 회원수 180명이 353.3ha에서 6,600톤의 고품질의 사과를 생산하여 국내 및 국외에 수출하여 제1회 경상북도 수출탑(50만불)를 수상하였으며, 사과의 생산품을 과수별, 품질별로 구별 수출하고, 자체브랜드 개발과 수출포장지 디자인 및 개폐방법 개선·공동브랜드를 신규 개발하는 등 생산지역의 이미지 개선에 적극 노력하고 있는 법인임.

연 생산 현황

재배품목	품종명	재배규모	생산량	출하시기
사과	-	353.3ha	6,600톤	8월~익년5월

시설 현황

선과장	일반창고	집하장	선별기	지게차	수송차량
111평	71평	33평	2대	1대	2대

연락 사항

- 주 소 경북 영주시 부석면 소천리 414번지
- 핸드폰 016-636-9062
- E-mail applegreen0@hanmail.net
- 전 화 054-636-5644
- 대표자 김상진(48세), 참여농가 180호

경북능금농협봉화지소

2004년도 경상북도 지정



연혁

경북능금농협 봉화지소는 사과전문농협으로 536명의 회원 중 사과수출에 관심이 있는 34호를 엄선하여 수출전문조직으로 육성하여 수출 확대에 최선의 노력을 다하고 있으며, 사과재배기술 향상을 위하여 친환경 품질인증 농가를 확대하고 키낮은 사과원 조성 등 저농약 고품질 사과생산으로 지역사과 브랜드화 추진 및 수출확대에 적극 노력하고 있음.

연 생산 현황

재배품목	품종명	재배규모	생산량	출하시기
사과	부사	46.0ha	1,000톤	9월~익년5월

시설 현황

선별기	저온창고	지게차	운송차량
2대	200평	1대	1대

연락 사항

- 주 소 경북 봉화군 봉성면 금봉리 914번지
- 대표자 신병찬(49세), 참여농가 34호

- 핸드폰 011-819-3579
- 전화 054-673-9921

봉화두레농산영농조합

2004년도 경상북도 지정



연혁

봉화두레농산영농법인은 2003년 10월에 사과수출 농가를 중심으로 수출전문 영농법인으로 설립되었으며, 2002년부터 사과수출에 주력하고 있는 지역의 대표적인 사과수출 전문 법인임. 수출사과의 품질향상을 위하여 조합원 교육 및 조직화에 노력하고 유기질 발효 퇴비사용 및 농약 사용량 감축에 적극 노력하고 있으며, 현지 시장개척 추진을 추진하는 등 수출확대에 적극 노력하고 있음.

연 생산 현황

재배품목	품종명	재배규모	생산량	출하시기
사과	부사	110,0ha	2,300톤	9월~익년5월

시설 현황

선별기	선별장	운송차량	지게차
1대	50평	-	-

연락 사항

- 주 소 경북 봉화군 춘양면 소로리 665-5번지
- 대표자 권재명 (41세), 참여농가 62호

- 핸드폰 011-530-3681
- 전화 054-673-6328

경북능금농협영덕지소

2003년도 경상북도 지정



연 혁

1992년 첫 수출을 시작, 1993년 경상북도 수출 단지로 지정받아 저농약 유기질 비료를 시용 재배하여 색깔과 향·당도가 뛰어난 우수 상품을 생산하고 있으며, 최근 농업기술 센터에서 IPM 생산단지로 지정, 친환경 재배 안전농산물 생산 방향으로 전환하여 수출 활성화 추진.

연 생산 현황

재배품목	품종명	재배규모	생산량	출하시기
사 과	부 사	11.9ha	120톤	10월~12월

시 설 현 황

선별기	저온창고	지게차	운송차량
5대	30평	1대	2대

연 락 사 항

- 주 소 경북 영덕군 영덕읍 덕곡리 301번지
- E-mail youngduk@apple.or.kr
- 대 표 자 박태환(49세), 참여농가 15호
- 핸 드 폰 011-823-3645
- 전 화 054-734-4788

창수농업협동조합

2004년도 경상북도 지정



연 혁

해양성 기후로 인하여 당도가 매우 뛰어나며, 수출단지 과원 대부분이 친환경농법에 의한 키낮은 사과원으로 관리 생산되어 그 품질은 농관원에서도 인정하고 있음.

연 생산 현황

재배품목	품종명	재배규모	생산량	출하시기
사 과	부 사	49.0ha	750톤	10월~12월

시 설 현 황

선별기	저온창고	지게차	운송차량
4대	200평	1대	1대

연 락 사 항

- 주 소 경북 영덕군 창수면 신기리 56-5번지
- 핸드폰 011-511-4786
- E-mail bgh5907@hanmail.net
- 전 화 054-732-6017
- 대 표 자 김동섭(51세), 참여농가 89호

대구경북능금농협예천지소

2003년도 경상북도 지정

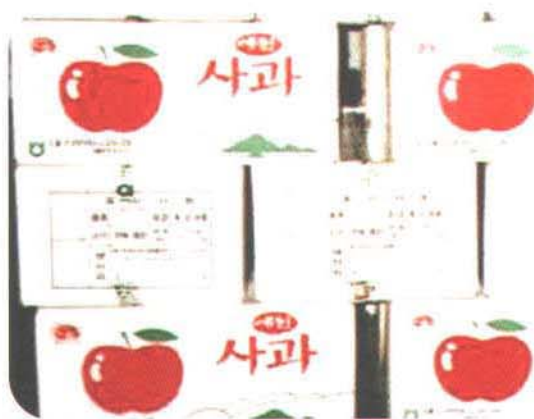

연혁

1982년 1월 대구경북능금농협예천지소 설립. 경북능금농협 산하 사과생산 전문농협 지소로 지역사과 생산·출하 및 품질 고급화와 사과재배 기술보급 등 지역사과산업 발전을 위해 많은 기여를 해 오고 있으며, 2003년 경북도 지정 사과수출단지 지정되어 지역사과 수출 증진에 많은 노력을 기울이고 있음.

연 생산 현황

재배품목	품종명	재배규모	생산량	출하시기
사과	부사	29.0ha	930톤	10월~익년1월

시설 현황

선별기	저온창고	지계차	운송차량
1대	80평	1대	2대

연락 사항

- 주 소 경북 예천군 예천읍 백전리 118-3번지
- E-mail www.apple.or.kr
- 대표자 이동걸(55세), 참여농가 41호
- 핸드폰 011-1761-0821
- 전화 054-654-4157

예천농업협동조합

2003년도 경상북도 지정



연혁

1972년 6월 예천농업협동조합 설립. 1998년 11월 산지유통센터 설치로 품질 고급화를 위한 사과 선별장 시설을 완비. 산하 읍면 사과 주산지 농협지소(상리·하리·감천 등)를 중심으로 한 사과수출을 추진하여 지역사과 수출증진에 많은 기여. 2003년 경북도 지정 사과수출단지로 지정됨.

연 생산 현황

재배품목	품종명	재배규모	생산량	출하시기
사과	부사	51.0ha	1,255톤	10월~익년1월

시설 현황

선별기	저온창고	지게차	운송차량
1대	101평	2대	1대

연락 사항

- 주 소 경북 예천군 예천읍 서본리 214-1번지
- E-mail like500@nonghyup.com
- 대표자 박시옥(60세), 참여농가 67호

- 전 화 054-655-0975
- 홈페이지 like500@nonghyup.com

예천영농조합법인

2001년도 경상북도 지정



연혁

1995년 9월 예천영농조합법인 설립. 1997년 12월 농산물산지유통센터 설치. 2001년 경북도 지정 사과수출단지로 지정됨.

연 생산 현황

재배품목	품종명	재배규모	생산량	출하시기
사과	부사	58.0ha	1,100톤	10월~익년1월

시설 현황

선별기	저온창고	지게차	운송차량
1대	220평	1대	1대

연락 사항

- 주 소 경북 예천군 용궁면 월오리 414번지
- 대표자 이춘복(53세), 참여농가 65호

- 핸드폰 011-522-6659
- 전화 054-653-8277

상예수출단지

1996년도 농림부 지정



연혁

1996년 대미감귤수출단지로 법인설립하였으며, 규모는 38ha로 대미수출검역(Work-Plan)에 의거 완충지대(400m) 138ha를 조성하여 온주밀감만 재식(잡감류 제거)하고 있음. 지금 까지 미국 수출 실적은 570톤임.

연 생산 현황

재배품목	품종명	재배규모	생산량	출하시기
감 귤	홍진·궁천	38.0ha	870톤	10월~익년4월

시설 현황

선과장	창고	선별기
150평	60평	1대

연락 사항

주 소 제주도 서귀포시 상호동 2961-1번지
대표자 김상옥, 참여농가 53호

핸드 폰 011-639-1783
전 화 064-738-1783

해안수출단지

1995년도 농림부 지정



연혁

1995년 대미감귤수출단지로 법인설립하였으며, 규모는 27ha로 대미수출검역(Work-Plan)에 의거 완충지대(400m) 60ha를 조성하여 온주밀감만 재식(잡감류 제거)하고 있음. 지금까지 미국 수출 실적은 1,918톤임.

연 생산 현황

재배품목	품종명	재배규모	생산량	출하시기
감 귤	흥진·궁천	27.0ha	630톤	10월~익년4월

시설 현황

선과장	창고	선별기	지게차
150평	40평	1대	2대

연락 사항

주 소 제주도 제주시 해안동 2558번지
대표자 양홍의, 참여농가 44호

핸드 폰 011-698-5023
전 화 064-746-5023

의귀수출단지

1994년도 농림부 지정

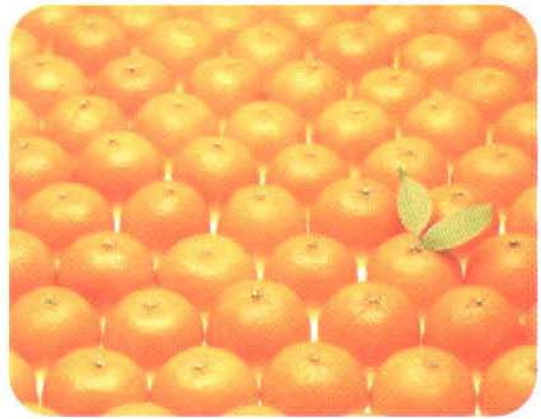

연혁

1994년 대미감귤수출단지로 법인설립하였으며, 규모는 56ha로 대미수출검역 (Work-Plan)에 의거 완충지대(400m) 94ha를 조성하여 온주밀감만 재식(잡감류 제거)하고 있음. 지금까지 미국 수출 실적은 1,204톤임.

연 생산 현황

재배품목	품종명	재배규모	생산량	출하시기
감 귤	흥진·궁천	56.0ha	950톤	10월~익년4월

시설 현황

선과장	창고	선별기	지게차	차량
150평	200평	1대	1대	1대

연락 사항

- 주 소 제주도 남제주군 남원읍 의귀리 1539번지
- 대표자 김동수, 참여농가 55호

- 핸드폰 011-746-0555
- 전화 064-764-0555

안성수출단지

1998년도 농림부 지정



연혁

1998년 대미감귤수출단지로 법인설립하였으며, 규모는 37ha로 대미수출검역(Work-Plan)에 의거 완충지대(400m) 83ha를 조성하여 온주밀감만 재식(잡감류 제거)하고 있음. 지금까지 미국 수출 실적은 764톤임.

연 생산 현황

재배품목	품종명	재배규모	생산량	출하시기
감 귤	흥진·궁천	37.0ha	840톤	10월~익년4월

시설 현황

선과장	창고	선별기	지게차	차량
150평	200평	1대	1대	1대

연락 사항

- 주 소 제주도 남제주군 대정읍 안성리 1656번지
- 핸드폰 011-692-8655
- 대표자 문복래, 참여농가 49호
- 전 화 064-794-1283

상가수출단지

1998년도 농림부 지정



연혁

1998년 대미감귤수출단지로 법인설립하였으며, 규모는 34ha로 대미수출검역 (Work-Plan)에 의거 완충지대(400m) 21ha를 조성하여 온주밀감만 재식(잡감류 제거)하고 있음. 지금까지 미국 수출 실적은 1,835톤임.

연 생산 현황

재배품목	품종명	재배규모	생산량	출하시기
감 귤	홍진·궁천	34.0ha	830톤	10월~익년4월

시설 현황

선과장	창고	선별기	지게차	차량
200평	100평	1대	2대	1대

연락사항

주 소 제주도 북제주군 애월읍 상가리 529번지
대표자 양봉식, 참여농가 52호

핸드폰 018-616-0981
전화 064-799-0981

청수수출단지

1997년도 농림부 지정



연혁

1997년 대미감귤수출단지로 법인설립하였으며, 규모는 37ha로 대미수출검역 (Work-Plan)에 의거 완충지대(400m) 186ha를 조성하여 온주밀감만 재식(잡감류 제거)하고 있음. 지금까지 미국 수출 실적은 397톤임.

연 생산 현황

재배품목	품종명	재배규모	생산량	출하시기
감 귤	흥진·궁천	37,0ha	800톤	10월~익년4월

시설 현황

선과장	창고	선별기	지게차	차량
150평	100평	1대	1대	1대

연락 사항

- 주 소 제주도 북제주군 한경면 청수리 123-1번지
- 대표자 정문교, 참여농가 24호
- 핸드폰 011-692-8919
- 전화 064-773-1102

울산원예농협 대미 단감수출단지

2003년도 농림부 지정



연혁

울산단감은 태백산 줄기 영남알프스의 자락에 위치하여 온난한 기온 등 유기질 퇴비로 재배하여 수확시기가 타지역보다 10~15일정도 늦게 수확할수 있는 여건으로 완숙기간이 길어 과색이 좋고 두꺼워 단단하면서 당도가 높을뿐 아니라 재배지가 집단화로 유기농법과 재배기술이 균일하게 축적되어 있어 수확후 저장기간이 김. 동남아·유럽 등지로 2000년 340톤 수출을 시작으로 꾸준히 수출이 신장세를 보이고 있음. 국제시장경쟁력 강화를 위해 농림부로부터 2003년 대미 단감수출단지로 지정 받았으며, 박피기사업·한방영양제 사용을 통한 친환경우수농산물 재배로 소비자의 신뢰를 바탕으로 품질경쟁력을 키워나가고 있음.

연 생산 현황

재배품목	품종명	재배규모	생산량	출하시기
단 감	부 유	56.1ha	1,268톤	10월~익년3월

시설 현황

저온창고	선과장	선별기	지계차	당도측정기	운송차량
150평	130평	2조식(1대)	1대	1대	1대

연락 사항

- 주 소 울산광역시 울주군 청량면 울리 98-3
- E-mail underatree@hanmir.com
- 대표자 김철준(47세), 참여농가 20호

- 전 화 052-224-7210~2
- 홈페이지 www.ulsanpear.or.kr

순천농협 대미단감 수출단지

2003년도 농림부 지정



연 혁

토심이 깊고 물 빠짐이 좋으며, 성숙기의 주야간 온도차가 커 색깔이 좋고 과육이 아삭아삭하며 당도가 높음. 순천단감은 그냥 만들어 진 것이 아니고 오랜 재배기간 동안 산야풀과 유기질 퇴비로 재배하여 생산한 정성이 들어있기에 그 명성이 세계적으로 유명함. 저농약과 유기농으로 생산한 고품질 단감을 미국·동남 아시아에 수출하여 외화획득 및 농가 소득증대에 크게 기여하고 있음. 순천시 농업기술센터가 주축이 되어 수출단감 생산을 위한 교육과 현장기술지원 등 친환경 농산물 생산에 주력하고 있음. 유인등·천적·미생물 등을 이용한 생물적 방제와 시비·전정 등 재배적인 병해충 방제를 통하여 타 지역에서 흉내 낼 수 없는 수출단감 전문단지를 조성 운영하고 있음.

연 생산 현황

재배품목	품종명	재배규모	생산량	출하시기
단 감	부유·차랑	31.3ha	328톤	10월중순~익년2월

시 설 현 황

저온창고	선과장	선별기	수송차량
160평	450평	2대	1대

연 락 사 항

- 주 소 전남 순천시 조례동 70-2
- 대표자 채대홍(61세), 참여농가 109호

- 전 화 061-743-3581

진영단감 대미수출단지

2003년도 농림부 지정



연혁

진영단감은 전국적으로 유명한 지역 특산물. 1927년 일본인 요코자와가 단감보급을 위해 진영읍 신용리에 100주 시험적 재배한 것이 역사임.

김해진영 지역은 단감을 재배하기 알맞도록 연평균 기온이 14℃ 유지되며 산이 병풍처럼 주산지를 감싸고 있어 해풍 및 태풍으로부터 보호되고 토양의 보수력이 뛰어나 가뭄 피해도 덜 받아 품질이 우수. 재배면적은 1,700ha에 달하며, 매년 미국시장과 동남아시아에 1,000톤정도 수출이 되고 있음.

연 생산 현황

재배품목	품종명	재배규모	생산량	출하시기
단 감	부 유	79.0ha	1,200톤	11월~익년3월

시설 현황

선별기	저온창고	지게차	운송차량
2대	150평	2대	2대

연락 사항

주 소 경남 김해시 진영읍 신용리 227번지

전 화 055-343-6107

대표자 김종출(58세), 참여농가 27호

문산단감 대미수출단지

2003년도 농림부 지정



연혁

1999년에 설립하여 단감·배를 수출해 오고 있으나, 2003년에는 대미 수출전문 생산단지로 지정되어 16톤의 물량을 국내 최초로 미국에 수출하였으며, 2004년에는 200톤을 수출할 계획임. 2005년에는 국제품질인증 ISO 9001을 획득하여 품질을 더욱 향상 시켜나 갈 것임.

연 생산 현황

재배품목	품종명	재배규모	생산량	출하시기
단 감	부 유	65.0ha	250톤	10월~익년2월

시설 현황

선별기	선과장	컴프레사	전자저울	저온창고	지게차	밴딩기
3대	470평	3대	9대	200평	3대	1대

연락 사항

- 주 소 경남 진주시 문산읍 삼곡리 1340 번지
- E-mail hig5206@hanmail.net

- 전 화 055-761-5505
- 대 표 자 황인고(63세), 참여농가 24호

창원단감 대미수출단지

2003년도 농림부 지정



연혁

1999년 설립 황토심이 깊어 천혜의 적지 생산지인 창원 단감은 당도가 높고 안심하게 먹을 수 있는 친환경 재배농법을 동원한 고품질 상품 생산 기법으로 2000년 동남아 시장에 294천불 수출을 필두로 2002년 46천불, 2003년 17천불로 내·외수시장을 확대 추진하고 있음. 친환경농업의 일환으로 단감과원 지표면퇴기·토양검정 처방에 따른 시비·꽃가루은행설치 등 공동운영·공동수출로 해외시장 개척에 전력을 다하고 있으며, 2003년 대미수출전문생산단지로 지정되어 전국에서 처음으로 32톤을 대미시장에 수출한 결과 현지소비자의 호응도가 높았음.

연 생산 현황

재배품목	품종명	재배규모	생산량	출하시기
단 감	부 유	453.0ha	76,000톤	10월~익년3월

시설 현황

선별기	저온창고	지게차	집출하장	차 량	컨베어	사무실
2대	400평	2대	200평	2대	1대	50평

연락 사항

- 주 소 경남 창원시 동읍석산리 359
- 전 화 055-298-0815
- E-mail bukmyeon@bukmyeon.com
- 대 표 자 이상훈(50세), 참여농가 204호

산머루농원

2000년도 경기도 지정



연혁

1980년 머루재배를 시작하여 1990년 산머루작목반을 결성, 1993년 농림부로부터 파주전통식품업체로 지정되어 정부지원으로 머루주 공장을 설립하고 작목반 공동출자로 머루즙공장을 설립하였음. 1997년 머루주와 머루즙 첫 제품을 출시하였고, 1999년 머루임산물 주산단지 지정되어 싱가포르와 일본에 수출을 시작, 2000년에는 경기 으뜸이로 선정되었으며, 2002년 산머루 연구회를 결성하고, 2003년 무농약인증을 획득.

연 생산 현황

재배품목	품종명	재배규모	생산량	출하시기
산머루	-	50.0ha	400톤	연중

시설 현황

선별기	저온창고	지게차	운송차량
-	2	1대	2대

연락 사항

- 주 소 경기도 파주시 적성면 객현리 67-1
- E-mail 4558sanmeoru@dreamwiz.com
- 홈페이지 <http://www.sanmeoru.com>
- 핸드폰 011-9707-4558
- 전화 031-958-4558
- 대표자 서우석 (59세), 참여농가 80호

감곡복숭아작목반

2001년도 충청북도 지정



연 혁

2001년에 설립. 복숭아 재배지인 감곡의 지형적 특성인 과원 대부분 서북쪽이 산으로 막혀 겨울철 동해 예방효과가 있고, 배수가 용이한 양질토양과 일조조건이 좋아 복숭아 재배의 최적의 조건을 갖추고 있어 타 지역 복숭아보다 당도가 높고 과즙이 많음. 육질이 부드러워 품질이 매우 우수하여 전국 소비자들로부터 인기와 명성이 높음. 2003년까지 21톤을 일본과 대만에 수출하여 65천불의 외화소득을 올리고 2004년도 수출목표를 200톤을 설정하여 목표달성을 위하여 여러방면으로 노력을 기울이고 있음.

연 생산 현황

재배품목	품종명	재배규모	생산량	출하시기
복숭아	미백·엘바도	30.0ha	320톤	7월~10월

시 설 현 황

선과장	저온창고	선별기	비파괴당도측정기
80평	100평	1대	1대

연 락 사 항

- 주 소 충북 음성군 감곡면 사곡리 403번지
- 대표자 이해동 (33세, 참여농가 26호)

- 핸드폰 011-214-6014
- 전 화 043-881-3441

김천거봉회

2001년도 경상북도 지정



연혁

1994년도에 김천거봉회를 설립하여 고품질 거봉포도 생산에 최선을 다하여 온 결과, 1999년도에 일본으로 포도를 처음으로 수출하였으며, 일본 현지의 포도재배 전문가를 초청하여 컨설팅을 하여 일본 바이어들로부터 인정을 받았음. 최근에 농산물의 안정성을 확보하기 위한 노력을 기울이고 있으며, 2002년도에는 ISO 14002(국제품질인증)를 획득한 바 있음.

연 생산 현황

재배품목	품종명	재배규모	생산량	출하시기
포도	거봉	12.8ha	200톤	5월~9월

시설 현황

선별기	저온창고	지게차	운송차량
-	15평	-	-

연락 사항

- 주 소 경북 김천시 봉산면 인의리 653번지
- E-mail pop2759955@empal.com
- 대표자 황호남, 참여농가 32호
- 핸드폰 016-9775-0278
- 전화 054-430-0728



Ⅲ 화훼류



화훼류 전문생산단지 위치

장미

- 232 제일화훼영농조합법인(익산시)
- 233 전주 장미영농조합법인(전주시)
- 234 부안아그리테크영농조합법인(부안군)
- 235 부안간다리화훼(부안군)
- 236 장미농원영농조합법인(순창군)
- 237 영농조합법인 임실시산청정원에(임실군)
- 238 경정관여영농조합법인(임실군)
- 239 임실산일원여영농조합법인(임실군)
- 240 장수화훼영농조합(장수군)
- 241 땅심화훼영농조합(강진군)
- 242 화방영농조합법인(담양군)
- 243 대동화훼 수출농단(김해시)
- 244 우리농원(양주시)
- 245 파주장미수출단지(파주시)
- 246 하지농원(파주시)
- 247 간성농원(파주시)
- 248 청북장미작목반(평택시)
- 249 진천장미수출영농조합법인(진천군)
- 250 구례화훼수출전문단지(구례군)
- 251 김천장미수출단지(김천시)
- 252 진영화훼 수출농단(김해시)
- 253 김해여안 수출농단(김해시)
- 254 초정 수출농단(김해시)

국화

- 255 21세기 백제생화 작목반(공주시)
- 256 무안꽃회사영농조합(무안군)
- 257 구미 원예수출공새구미시)
- 258 (유)구미원예농단(구미시)
- 259 영농조합법인 바스틱(칠곡군)
- 260 송정화훼작목반(마산시)
- 261 공발국화작목반(고양시)
- 262 절화수출협의회(이천시)
- 263 정운농원(이천시)
- 264 남성화훼수출단지(청원군)
- 265 인동화훼작목반(안동시)
- 266 낙금화훼단지(칠곡군)
- 267 마산국화양력 수출농단(마산시)
- 268 삼동 수출농단(일천시)
- 269 창원화훼 수출농단(창원시)

백합

- 270 귀둔화훼수출전문단지(인제군)
- 271 오대산 수출화훼단지(평창군)
- 272 대관령수출화훼단지(평창군)
- 273 가사화훼작목반(서산시)
- 274 아산화훼영농조합법인(아산시)
- 275 지리산순향골화훼연합회(남원시)
- 276 해남상산나비영농조합(해남군)

- 277 칠곡영농조합(칠곡군)
- 278 강종화훼수출단지(서귀포시)
- 279 신촌화훼영농조합법인(북제주군)
- 280 화성리화영농조합(화성시)
- 281 박달재 화훼단지(제천시)
- 282 영월근화화연합회(영월군)
- 283 태안반도백합수출영농조합(태안군)

양란류

- 284 농소화훼수출전문단지(울산광역시)
- 285 서설의뜰난영농조합(울산광역시)
- 286 영농조합법인금관원(안성시)
- 287 지산영농조합법인(서산시)
- 288 태안원예영농조합(태안군)
- 289 나주서양리영농조합(나주시)
- 290 신희화훼영농조합(서귀포시)
- 291 일산호접란작목반(고양시)
- 292 고흥영농조합법인(고양시)
- 293 한국화훼센터(과천시)
- 294 고촌 양란연구회(김포시)
- 295 0 빈원에(이천시)
- 296 인중난농원(평택시)
- 297 대덕난농원(평택시)
- 298 대식란농원(포천시)
- 299 서부경남 "란" 작목회(고성군)
- 300 호서모(화성시)
- 301 화성난수출단지(화성시)
- 302 서해난작목반(태안군)
- 303 순천수출양란영농법인(순천시)

선인장

- 304 송프선인장작목반(고양시)
- 305 음성점목선인장 작목회(음성군)
- 306 (유)그린그라저(고양시)
- 307 원당선인장작목반(고양시)
- 308 대선농원(고양시)
- 309 사름농원(고양시)
- 310 은하선인장(고양시)
- 311 고덕영농조합법인(고양시)
- 312 대덕수출선인장 작목반(안성시)
- 313 덕산농장(안성시)
- 314 금광수출선인장 작목반(안성시)

기타

- 315 이천화훼영농조합(이천시) · 자생화
- 316 봉동서두화훼단지(완주군) · 유색칼라
- 317 한국분재영농조합법인(고양시) · 분재
- 318 대신원예(과천시) · 분재
- 319 청프농원(용인시) · 안스리움
- 320 설그린영농조합(화성시) · 관엽
- 321 대동화훼영농조합(합천군) · 거베라

- 장미
- 구화
- 박합
- 양란류
- 선인장
- 기타

261	306
291	307
292	310
317	311

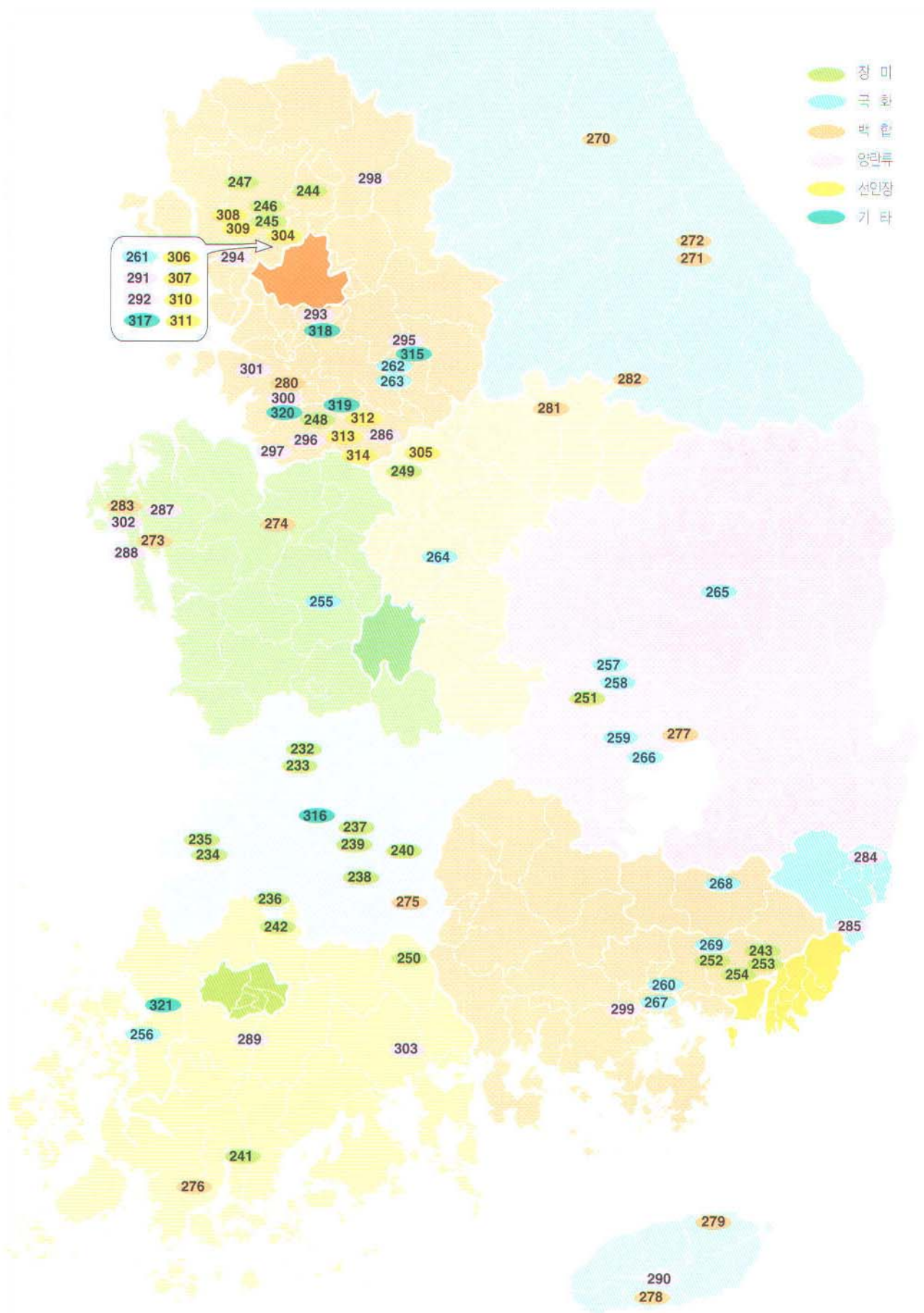

제일화훼영농조합법인

2002년도 농림부 지정



연혁

1980년도부터 생산기반시설이 집단화 되어 있는 지역으로 충분한 노하우와 뛰어난 재배 기술을 갖추고 있으며, 특히나 칼라작목은 전국 생산물량의 75%을 생산하는 지역으로 인지도가 높은 특화명품으로 발전하고 있음.

1994년도에는 화훼 최우수단지(농림수산제23776호)로 표창받은 바 있으며 2004년도에는 전북도 특화작목명품화 육성사업으로 선정되어 286백만원의 사업비로 시설개보수사업을 추진하여 고품질생산에 노력하고 있음.

연 생산 현황

재배품목	품종명	재배규모	생산량	출하시기
칼라·장미	칠드시아나·비탈	8.7ha	940만본	10월~익년5월

시설 현황

합 계	생 산 시 설			부 대 시 설		
	유리온실	비닐온실	결속기	저온창고	수송차량	사무실
8.7ha	2.7ha	6.0ha	20대	40평	5대	100평

연락 사항

- 주 소 전북 익산시 팔봉동 338-4번지
- 대표자 김판기(56세), 참여농가 17호

- 핸드 폰 011-673-2970
- 전 화 063-835-2970

전주 장미영농조합법인

2002년도 농림부 지정



장
미

연혁

1995년 전주화훼영농조합을 결성 장미생산을 시작. 2001년 7월 현 정수영 대표를 중심으로 전주장미영농조합법인으로 재조직, 수출작목으로 집중 육성하여 왔음. 2.7ha 전면적에 유리온실, 양액시설 등 첨단 시설을 갖추고 있음. 부단한 연구와 노력을 통하여 품종갱신, 공동브랜드(로즈피아), 해외시장개척 활동 결과 2003년 3,010천본, 2004년 상반기 2,224천본의 수출을 달성하는 등 매년 20%이상의 수출 신장을 보여 왔으며, 앞으로 재배시설의 확충과 일본외의 타 국가에도 수출을 겨냥한 장미단지 운영 계획.

연 생산 현황

재배품목	품종명	재배규모	생산량	출하시기
장 미	후리디우먼외 5종	2.7ha	432만본	연 중

시설 현황

합 계	생 산 시 설		부 대 시 설			
	유리온실	비닐온실	집하장	저온창고	무인방제기	운송차량
2.7ha	2.7ha	-	169평	40평	6대	1대

연 락 사 항

- 주 소 전북 전주시 덕진구 강흥동 129-24
- E-mail jsy844@hanmail.net
- 대표자 정수영(33세), 참여농가 5호
- 핸드폰 011-655-8443
- 전화 063-543-8441

부안아그리테크영농조합법인

1999년도 농림부 지정



연혁

1995년 7월에 설립하여 화훼 농업에 20여년간 노하우 축적, 네덜란드 컴퓨터 프로그램에 의하여 운용되는 환경관리 및 양액관리, 유럽 장미 육종회사 및 외국 온실관련 기술자들도 세계적인 수준으로 인정, 그동안 축적된 노하우인 양액 재배 기술을 전국에 있는 장미 양액재배 온실 및 전국 화훼 재배 농업인 40여개소에 기술 제공 및 지도, 또한 우리나라 환경 적응 시험포장을 운용하여 검증된 우수한 장미를 선발 하여 재배 하고 신품종에 대한 정보를 농가에 제공.

연 생산 현황

재배품목	품종명	재배규모	생산량	출하시기
장미	카버넷 외 30여종	3.3ha	500만본	연중

시설 현황

합계	생산시설				부대시설 및 장치		
	유리온실	육묘장	자동선별기	저온저장고	수송차량	CO ₂ 발생기	집하장
3.3ha	3.0ha	0.3ha	1대	49평	1대	12대	109평

연락 사항

- 주 소 전북 부안군 보안면 우동리 208 번지
- E-mail rosagro1@yahoo.co.kr
- 대표자 임승화(48세), 참여농가 5호
- 핸드폰 011-9437-1400
- 전화 063-582-0678

부안감다리화훼

2002년도 농림부 지정



장
미

연혁

1995년 품종특성에 따라 재배관리가 용이한 첨단 양액재배시설을 설립하여 화훼선진국의 기술습득에 최선을 다하고, 국내연구진의 유기적 도움을 받고 있으며, 환경관리기술의 독보적 축적기술로 최상급의 장미생산, 국도변, 변산해안관광권, 유동관광객유치와 소비자 직거래로 부가가치 극대화, 소비자 반응을 품종갱신에 적극반영.

연 생산 현황

재배품목	품종명	재배규모	생산량	출하시기
장 미	비탈·콘페티·골든게이트	2.0ha	130만본	연중

시설 현황

합 계	생산 시설		부대 시설	
	유리온실	결속기	저온창고	밴딩기
2.0ha	2.0ha	3대	40평	1대

연락 사항

- 주 소 전북 부안군 상서면 감교리 802번지
- E-mail gamdari6883@lycos.co.kr
- 대표자 공석두, 참여농가 5호
- 핸드폰 010-3000-3002
- 전화 063-584-6883

장미농원영농조합법인

2002년도 농림부 지정



연혁

1996년도에 시설원예(화훼)생산 유통지원사업으로 설치하여 1999년도에 추가 지원을 받으면서 장미농원영농조합법인으로 명칭을 변경 운영, 연간 장미 1,820천분을 생산, 500백만원의 고소득을 올리고 있는 법인으로서 우수농산물 화훼 품질 인증제도 활용 관리와 장미수출에 따른 검역관리 이행에 철저를 기하여 ISO 9001 : 2000품질 인증 획득.

연 생산 현황

재배품목	품종명	재배규모	생산량	출하시기
장미	-	1.4ha	182만본	연중

시설 현황

합계	생산시설			부대시설		
	유리온실	비닐온실	선별장	저온저장고	무인방제기	운송차량
1.4ha	1.4ha	-	120 평	40 평	4대	-

연락 사항

- 주 소 전북 순창군 복흥면 동산리 527번지
- 대표자 전해숙(41세), 참여농가 5호

- 핸드폰 011-9626-6403
- 전화 063-652-1602

영농조합법인 임실사선택정원에

1992년도 농림부 지정



장
미

연혁

1992년 성장작목 종합시범단지 지정되어 1993년 4월에 설립된 본 법인은 10여년간 장미의 품질향상에 노력하여 장미 수출품 생산의 선두 주자로 활약해 왔으며, 그동안 공선장(임실장미)을 통하여 수출한 본 법인의 장미는 일본에서 최우수 품질로 호평 받고 있음. 앞으로도 재배 컨설팅 등을 통한 선진 재배 기술 습득으로 세계 최고 품질의 장미생산에 더욱 더 노력해 나갈 것임.

연 생산 현황

재배품목	품종명	재배규모	생산량	출하시기
장 미	-	2.7ha	450만본	연중

시설 현황

합 계	생 산 시 설		부 대 시 설			
	유리온실	비닐온실	선별장	저온저장고	무인방제기	운송차량
2.7ha	2.7ha	-	-	40평	4대	-

연락 사항

- 주 소 전북 임실군 관촌면 신전리 377-1
- E-mail sasun123@kornet.net
- 대 표 자 차문재(46세), 참여농가 6호

- 핸 드 폰 018-618-5424
- 전 화 063-643-2718

명정원에영농조합법인

2000년도 농림부 지정



연혁

본 법인은 1996년에 설립. 양액재배(수경장미)로 우수한 품질과 생산성을 증가. 1998년 일본으로 수출하기 시작하여 우수한 품질로 인정받아 지금도 70% 이상을 수출하는데 주력하고 있음. 앞으로도 끊임없는 품질향상을 위해 선진재배 기술을 도입하여 우수한 품질을 생산할 계획.

연 생산 현황

재배품목	품종명	재배규모	생산량	출하시기
장미	-	1.5ha	300만본	연중

시설 현황

합계	생산시설		집하장	부대시설		
	유리온실	비닐온실		저온창고	무인방제기	운송차량
1.5ha	1.5ha	-	150평	20평	6대	-

연락사항

- 주 소 전북 임실군 지사면 원산리 748번지
- E-mail jrose6494@naver.com
- 대표자 안재호, 참여농가 5호

- 핸드폰 011-653-4288
- 전화 063-642-6494

임실천일원에영농조합법인

2000년도 농림부 지정



연 혁

1994년 4월에 법인 설립. 온실 시설은 '네델란드 벤로형 첨단유리온실' 형태이며 10년간 양액재배(수경장미)로 연중 생산하고 있음. 재배기술과 장미품질을 향상시키는데 중점을 두고 수출위주의 상품을 생산시키기 위하여 지금도 선진 견학, 재배기술, 양액관리에 만전을 기하고 있음. 1998년 4월부터 장미생산량의 70%이상을 일본시장으로 수출.

연 생산 현황

재배품목	품종명	재배규모	생산량	출하시기
장미	-	1.3ha	250만본	연중

시설 현황

합계	생산시설		부대시설			
	유리온실	비닐온실	집하장	저온저장고	무인방제기	양액기계실
1.3ha	1.3ha	-	70평	47평	6대	20평

연락 사항

- 주 소 전북 임실군 관촌면 덕천리 305
- E-mail chunrose2100@naver.com
- 대표자 유한식, 참여농가 3호

- 핸드폰 011-9628-9800
- 전화 063-643-2100

장수화훼영농조합

1999년도 농림부 지정



연혁

1996~1997년까지 지원 설립하여 1999년도에 원예전문 생산(수출)단지 지정. 2000년 7월에는 장미 신규품종 및 수출 해외시장 개척을 위하여 12개 영농조합법인 공동참여를 유도. (주)로즈피아를 구성하여 공동선별·출하·정산·공동브랜드 구성 체계를 구축. 원예연구소 개발품종시범사업과 병행 시험수출. 국내 육종지원과 농림부, 농촌진흥청, 원예연구소 등 전문인력기관과 협력하여 고품질생산에 주력. 한국 장미 수출의 52%를 점유하고 있으며, 2002년 11월에는 국내 화훼업계 최초로 국제품질인증인 ISO9001 인증서를 획득.

연 생산 현황

재배품목	품종명	재배규모	생산량	출하시기
장미	리틀마블 외 11	3.0ha	430만본	연중

시설 현황

합계	생산시설		운송차량	부대시설		
	유리온실	비닐온실		저온창고	집하장	밴딩기
3.0ha	2.9ha	0.1ha	1대	72.5평	200평	1대

연락사항

- 주 소 전라북도 장수군 장수읍 송천리 8-65
- E-mail jangsu-rose@hanmail.net
- 대표자 정화영(47세), 참여농가 5호
- 핸드폰 011-670-8443
- 전화 063-351-8444

땅심화훼영농조합

2002년도 농림부 지정



장
미

연혁

UR이후 농산물 수입개방 압력과 추곡수매량 감소 등의 내외적인 농업 변화에 능동적으로 대처하고 미맥위주의 단순농업에서 탈피하여 고부가가치농업으로 농가소득 증대를 위하여 1989년부터 스탠다드 계통 절화장미를 재배하기 시작. 생산시설의 집산화·현대화 및 자동화를 통한 생산비 절감 및 고품질 장미 생산기반을 구축하기 위하여 1995년 1월 법인을 설립하여 농어촌구조개선사업으로 추진한 화훼생산유통지원 사업을 통하여 재배면적을 확대. 현재는 전남 전체면적의 35%에 해당하는 25.8ha에서 스탠다드 계통, 스프레이 계통, 분화장미를 연중 생산하고 있음.

연 생산 현황

재배품목	품종명	재배규모	생산량	출하시기
장 미	칼립소 외 20종	25.8ha	2,477만본	연중

시설 현황

생 산 시 설		부 대 시 설	
자동화비닐온실	집하장	저온창고	냉장탑차
25.8ha	50평	306평	2대

연락 사항

- 주 소 전남 강진군 칠량면 단월리 662-5번지
- E-mail yosenaa@hanmail.net
- 대표자 이방현(49세), 참여농가 68호
- 핸드폰 011-636-7690
- 전화 061-433-4020

화방영농조합법인

1996년도 농림부 지정



연혁

1996년 농림부 수출전문단지 지정받아 29억원의 사업비로 6,000평의 최첨단 전자동 유리온실을 설치, 장미재배를 시작, 매년 약 2,500천본을 수확, 일본으로 수출하여 연간 3억여 원의 외화를 획득하는 건실한 우량업체로서 최근 품질개량을 실시하여 신세대 소비층에 맞는 제품을 출시하는 등 품질 개선 및 시장개척에도 앞장서는 장미산업의 선두 주자임.

연 생산 현황

재배품목	품종명	재배규모	생산량	출하시기
장미	리틀마블, 칼립소 등	2.0ha	250만본	연중

시설 현황

생산 시설		부대 시설	
유리온실	결속기	작업장	예냉시설
2.0ha	2대	150평	30평

연락 사항

- 주 소 전남 담양군 월산면 화방리 11번지
- 핸드폰 011-9431-4535
- 대표자 이상천(52세), 참여농가 5호
- 전화 061-383-8847

대동화훼 수출농단

2001년도 농림부 지정



장
미

연 혁

1996년에 설립하여 지난 8년간 장미 재배기술 향상에 최선을 다하여 온 결과 한국내 장미 수출의 선두주자로 활동, 1997년부터 장미를 일본으로 수출하고 있으며, 고품질 생산을 위해 컨설팅 및 해외 견학 등 품질관리에 최선을 다하고 있음.

연 생산 현황

재배품목	품종명	재배규모	생산량	출하시기
장 미	프리디션	3.3ha	100만본	연중
파프리카	스페셜 · 피에스타	0.8ha	150톤	11월~익년7월

시 설 현 황

합 계	생 산 시 설		선별기	부 대 시 설		운송차량
	유리온실	비닐온실		저온창고	포장기	
4.1ha	2.0ha	2.1ha	2대	90평	1대	1대

연 락 사 항

주 소 경남 김해시 대동면 초정리
대표자 김태운(53세), 참여농가 19호

핸드폰 011-872-1509
전화 055-335-7402

우리농원

2000년도 경기도 지정



연혁

1992년 정부지원사업으로 벤로형 유리온실을 설치하여 현재까지 장미를 재배해 오고 있는 우수농가로, 1999년부터 2000년까지 일본에 수출하였으나 이후는 일본의 경기침체 및 경영비 상승으로 경쟁력을 잃어 현재는 수출을 이행하지 못하고 있음. 수출이 화훼산업 발전과 농가소득 증대를 위해 꼭 필요하다고 인식하고 품질향상 및 경쟁력 제고를 위해 노력하고 있음.

연 생산 현황

재배품목	품종명	재배규모	생산량	출하시기
장미	비탈	0.7ha	80만본	연중

시설 현황

합계	생산시설			부대시설		
	유리온실	비닐온실	선별기	저온창고	지게차	운송차량
0.7ha	0.5ha	0.2ha	1대	20평	-	-

연락사항

주 소 경기도 양주시 남면 매곡리 325
대표자 고정택(48세)

핸드폰 017-363-6352
전화 031-863-6352

파주장미수출단지

2001년도 경기도 지정



연혁

1995년 5년 이상의 재배경력자들로만 법인을 설립하여 고품질 장미생산에 주력하여 왔음. 꾸준한 신품종 입식과 시설개선으로 국내시장에서 품질 및 재배기술을 인정받고 있으며, 국내 및 수출시장에서도 상당한 경쟁력을 확보하고 있음.

연 생산 현황

재배품목	품종명	재배규모	생산량	출하시기
장미	비탈외 10종	2.3ha	300만본	연중

시설 현황

합계	생산시설		선별기	부대시설		운송차량
	유리온실	비닐온실		저온창고	지게차	
2.3ha	-	2.3ha	-	1개소	-	1대

연락사항

- 주 소 경기도 파주시 파주읍 봉암리 992
- E-mail smkim8732@naver.com
- 대표자 김석만(45세), 참여농가 5호
- 핸드폰 019-298-8732
- 전화 031-953-9221

헤지농원

2000년도 경기도 지정

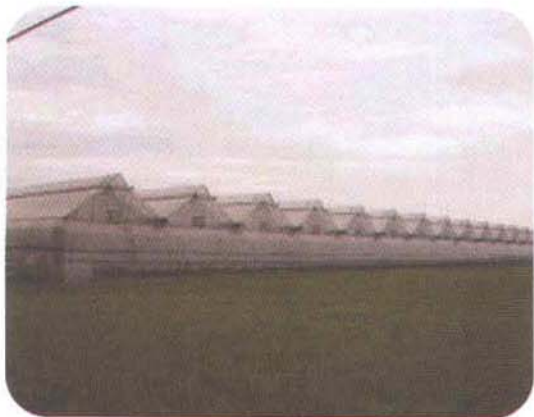

연혁

1988년에 설립하여 파주에서 최초로 장미재배를 시작. 품질향상에 최선을 다하여 현재 양액재배로 고품질 유지에 노력을 경주하고 있으며, 꾸준한 신품종 입식으로 국내시장 및 수출 경쟁력을 제고하고 있음.

연 생산 현황

재배품목	품종명	재배규모	생산량	출하시기
장미	토스카나외 3종	0.5ha	60만본	연중

시설 현황

합계	생산시설			부대시설		
	유리온실	비닐온실	선별기	저온창고	지게차	운송차량
0.5ha	-	0.5ha	-	1개소	-	-

연락사항

- 주 소 경기도 파주시 파주읍 봉암리 992
- E-mail smkim8732@naver.com
- 대표자 김석만(45세)

- 핸드폰 019-298-8732
- 전화 031-953-9221

간성농원

2000년도 경기도 지정



장
미

연 혁

1995년 설립. 수출절화장미 재배에 주력하여 2001~2002년 일본시장에 20만불을 수출하였고, 2001년도 파주시 농업부문 수출탑을 수상함.

연 생산 현황

재배품목	품종명	재배규모	생산량	출하시기
장 미	환희외 1종	0.8ha	80만본	연중

시설 현황

합 계	생산 시설			부대 시설		
	유리온실	비닐온실	선별기	저온창고	지게차	운송차량
0.8ha	-	0.8ha	1대	1개소	-	-

연 락 사 항

- 주 소 경기도 파주시 광탄면 창만리 598-21
- E-mail kloh55@hanmail.net

- 전 화 031-947-9430
- 대 표 자 오규태(45세)

청북장미작목반

2001년도 경기도 지정



연혁

1994년 5월 6농가가 9,000평의 재배시설로 작목반을 구성하였으나, 매년 재배농가 및 재배시설 증가로 현재 10농가에 14,000여평의 집단화된 재배단지로 육성 발전. 청북장미작목반은 오랜 재배기술로 다양하고 우수한 품질의 장미를 재배하여 국내외로 판매하고 있음.

연 생산 현황

재배품목	품종명	재배규모	생산량	출하시기
장미	-	4.6ha	256만본	연중

시설 현황

합계	생산시설		부대시설		
	유리온실	비닐온실	결속기	저온창고	운송차량
4.6ha	-	4.6ha	11대	100평	1대

연락사항

- 주 소 경기도 평택시 청북면 어소리 73-1번지
- E-mail child6057@hanmail.net
- 대표자 김면원(46세), 참여농가 10호

- 핸드폰 011-792-5622
- 전화 031-683-5622

진천장미수출영농조합법인 2000년도 충청북도 지정



장
미

연혁

1989년 8농가 4ha의 장미재배를 시작으로 1996년까지 총 3,762백만원의 사업비를 투입, 화훼 생산유통단지의 면모를 갖춘 중부권 장미주산단지로 발전. 진천장미는 망간 등 적정원소가 포함된 토양에서 자라 화색이 선명하고 꽃송이가 큰 장점을 지니고 있어 품질의 우수성을 인정받고 있으며, 21세기 부가가치 높은 장미수출산업화를 위해 양액재배 시설확대 및 일본 소비자 선호품종인 스프레이품종을 확대 재배하는 등 고품질 장미 생산에 주력하고 있음.

연 생산 현황

재배품목	품종명	재배규모	생산량	출하시기
장미	마카레나·콜로라도	13.0ha	280천송	연중

시설 현황

합계	생산시설		선별기	부대시설		
	유리온실	비닐온실		저온창고	선별장	수송차량
13.0ha	4.0ha	9.0ha	6대	80평	380평	1대

연락사항

주 소 충북 진천군 이월면 노원리 662
대표자 이천희(48세)

핸드폰 011-9715-5254
전화 043-536-5254

구례화훼수출전문단지

1996년도 전라남도 지정



연혁

1995년에 설립. 수출전문단지화하여 전량 일본으로 수출하고 있으며, 재배기술 향상을 위해 품종개량과 컨설팅을 받는 등 (주)로즈피아 조합원으로 활동하면서 고품질 장미 생산 수출에 전념하고 있음.

연 생산 현황

재배품목	품종명	재배규모	생산량	출하시기
장미	리틀마블	1.8ha	98만본	연중

시설 현황

생산시설		부대시설		
비닐온실	예냉시설	집하장	선별장	수송차량
1.8ha	20평	50평	50평	1대

연락사항

- 주 소 전남 구례군 용방면 신도리 113-1번지
- E-mail good0726@yahoo.co.kr
- 대표자 양한복(55세), 참여농가 2호
- 핸드폰 011-611-5261
- 전화 061-783-5261

김천장미수출단지

2001년도 경상북도 지정



연혁

2001년도에 장미수출단지로 지정받아 해마다 10만불이상씩 꾸준히 수출하고 있는 수출단지로 자리잡아 가고 있으며, 주로 일본시장으로 출하하고 품종 또한 일본인의 취향에 맞는 잉카, 사피아 등으로 묘목을 교체, 수출품질 유지를 위하여 습식포장 출하와 수확즉시 예냉처리 등으로 신선도 유지에 힘쓰고 있으며, 컴퓨터에 의한 비배관리를 함으로서 양질의 장미를 생산하고 있음.

연 생산 현황

재배품목	품종명	재배규모	생산량	출하시기
장 미	잉카·롯데로즈·리틀마블·사피아	2.6ha	253톤	연중

시설 현황

합 계	생 산 시 설			부 대 시 설		
	유리온실	비닐온실	결속기	저온창고	선별장	운송차량
2.6ha	-	2.6ha	8대	57평	60평	-

연락 사항

- 주 소 경북 김천시 아포읍 지리 745번지
- 대표자 김태근 (46세), 참여농가 8호

- 핸드폰 016-523-2164
- 전화 054-434-2164

진영화훼 수출농단

2000년도 경상남도 지정



연혁

2000년 10월에 설립하여 지난 3년간 스프레이 장미 재배기술 향상에 최선을 다하여 온 결과 일본으로 수출을 하고 있으며, 생산 및 품질관리에 최선을 다하고 있음.

연 생산 현황

재배품목	품종명	재배규모	생산량	출하시기
장미	크라시아·비비안·비탈	1.8ha	90만본	연중

시설 현황

합계	생산시설		부대시설			
	유리온실	비닐온실	선별기	예냉시설	관정	운송차량
1.8ha	-	1.8ha	1조	10평	1공	2대

연락사항

- 주 소 경남 김해시 진영읍 사산리
- 대표자 송맹철(56세), 참여농가 5호
- 핸드폰 017-552-0585

김해예안 수출농단

1996년도 경상남도 지정



장
미

연혁

1996년에 설립하여 지난 7년간 장미 재배기술 향상에 최선을 다하여 온 결과 장미 수출의 선두주자로 활동, 1997년 스프레이 장미를 일본으로 수출, 생산 및 품질관리에 최선을 다하고 있음.

연 생산 현황

재배품목	품종명	재배규모	생산량	출하시기
장미	러브리리디·프리디션·비탈	6.8ha	550만본	10월~익년5월

시설 현황

합계	생산시설		부대시설			
	유리온실	비닐온실	선별기	저온창고	포장기	운송차량
6.8ha	-	6.8ha	1조	90평	1대	1대

연락사항

- 주 소 경남 김해시 대동면 예안리
- 대표자 이상호(52세), 참여농가 16호

- 핸드폰 019-538-8138
- 전화 055-338-8138

조정 수출농단

1997년도 경상남도 지정



연혁

1997년에 설립하여 지난 6년간 장미재배기술 향상에 최선을 다하여 온 결과 스프레이 장미 수출의 선두적 역할. 매년 일본 수출물량 증가, 고품질관리에 최선을 다하고 있음.

연 생산 현황

재배품목	품종명	재배규모	생산량	출하시기
장미	러브리리디·오렌지캔디·콜로라도·비탈	4.1ha	300만본	연중

시설 현황

합계	생산시설			부대시설		
	유리온실	비닐온실	선별기	저온창고	지게차	운송차량
4.1ha	-	4.1ha	1조	90평	2대	1대

연락 사항

- 주 소 경남 김해시 대동면 조정리
- 대표자 이상곤(50세), 참여농가 15호

- 핸드폰 017-530-7625
- 전화 055-335-7625

21세기 백제생화 작목반

2002년도 농림부 지정



연 혁

1992년 1월 작목반을 구성하여 12년간 국화 및 카네이션 재배기술 향상과 품질의 고급화에 주력, 1999년부터 일본에 수출을 시작하여 2003년도 12만본 25,000천원을 수출하였으며 월 1회 이상 주기적인 모임을 통하여 재배기술 공유 및 정보교환 등 소득 증대를 위해 노력하고 있음.

연 생산 현황

재배품목	품종명	재배규모	생산량	출하시기
국 화	신마	0.5ha	35만본	4월~12월
카네이션	미스터(스프레이)	1.6ha	48만본	4월~12월

시 설 현 황

생 산 시 설		부대시설 및 장치			
비닐온실	선별기	저온저장고	집하장	결속기	수송차량
2.1ha	1대	75평	50평	9대	1

연 락 사 항

- 주 소 충남 공주시 사곡면 고당리 90번지
- 대 표 자 장석운(54세), 참여농가 9호

- 핸 드 폰 011-9401-7379
- 전 화 041-841-7379

무안꽃회사영농조합

2003년도 농림부 지정



연혁

2002년 3월에 설립하여 지난 2년간 스프레이 국화 재배기술 향상에 최선을 다해 온 결과 국내 스프레이 국화 수출의 선두주자로 활동. 2003년 12월 전라남도 내 최초로 스프레이 국화를 일본으로 수출하였으며, 국내 최고 재배기술자 초청 컨설팅 등을 통하여 품질을 국내 최고 수준으로 높임. 수출가격 역시 타 지역보다 높은 송이당 57엔을 받고 있어 유망 수출품목으로 각광받고 있음.

연 생산 현황

재배품목	품종명	재배규모	생산량	출하시기
스프레이 국화	비아리프 외 24종	6.7ha	700만본	연중

시설 현황

생산 시설	저온창고(임대)	부대 시설	퇴비살포기
비닐온실 6.7ha	20평	운송차량 1대	1대

연락 사항

- 주 소 전남 무안군 운남면 하묘리 1159번지
- E-mail mfc5747@hotmail.com
- 대표자 김복원(45세), 참여농가 9호
- 핸드 폰 011-624-6335
- 전 화 061-454-5747

구미 원예수출공사

2000년도 농림부 지정



연혁

“생명을 가꾸어 기쁨을 전하는 공기업” 사명 아래 1997년 9월에 설립하여, 화란의 신기술·신품종을 도입으로 연중 안정적 고품질 상품 생산·수출로 일본 시장내에 확고한 KMC 브랜드 이미지 정착. 국내 최초의 선진화된 생산 기술력 및 수출 마케팅을 기반으로 국내 농가 묘종 공급 및 재배 컨설팅, 대행수출 실시로 농가 소득향상 기여. 2004년 국제품질인증 ISO 9001 및 KS A 9001 획득 예정.

연 생산 현황

재배품목	품종명	재배규모	생산량	출하시기
국화(스프레이)	Chopin외 20품종	8.0ha	1,200만본	연중

시설 현황

합 계	생산 시설			부대시설			
	유리온실	비닐온실	선별장	저온저장고	무인방제기	차압냉각기	소일블럭기
8.0ha	8.0ha	-	60평	90평	2대	2대	1대

연락 사항

- 주 소 경북 구미시 옥성면 옥관리 15번지
- E-mail kumicorp@kumicorp.com
- 대표자 고재영 (61세)

- 전화 054-482-9905~5
- 홈페이지 www.kumicorp.com

(유)구미원예농단

2001년도 농림부 지정



연 혁

1998년 법인을 설립하여 국화와 장미의 재배기술 향상에 연구와 노력을 아끼지 않으며, 경상북도로부터 2002년 1백만불 수출탑수상, 2003년 3백만불 수출탑수상. 화훼농업의 대규모화, 기업화를 도모하여 지역경제발전 및 국가의 외화획득에 크게 이바지하고 있으며, 지역주민에 대한 고용창출의 기능에도 크게 기여하고 있음.

연 생산 현황

재배품목	품종명	재배규모	생산량	출하시기
국 화		6.8ha	1,040톤	연중
장 미	스프레이·대륜	2.8ha	250톤	연중

시 설 현 황

생 산 시 설		부 대 시 설		
경질판F-Clean온실	선별작업장	저온저장고	절화수확기	1톤냉장탑차
9.6ha	150평	170평	2대	1대

연 락 사 항

- 주 소 경북 구미시 옥성면 옥관리 8-1번지
- E-mail harley1450@hanmail.net
- 대표자 정세화(45세), 참여능가 32호
- 핸드폰 010-2558-5008
- 전화 054-482-6001

영농조합법인 바스텍

1997년도 농림부 지정



연혁

일본 및 유럽의 유능한 재배기술자 컨설팅을 바탕으로 품질 높은 스프레이 국화를 벤처시스템으로 생산하여 일본에 수출함으로써 한국산 스프레이 국화의 수준을 높이기 위해 최선을 다하고 있음.

연 생산 현황

재배품목	품종명	재배규모	생산량	출하시기
국화(스프레이)	쇼핑외10종	2,2ha	240톤	연중

시설 현황

생산 시설		부대 시설		
유리온실	선별기	저온창고	지게차	운송차량
2,2ha	3대	250평	1대	1대

연락 사항

- 주 소 경북 칠곡군 왜관읍 봉계리 148번지
- E-mail bastec@hanmir.com
- 대표자 송기영(42세), 참여농가 5호
- 핸드폰 011-810-1651
- 전화 054-971-8833

송정화훼작목반

2002년도 농림부 지정



연혁

1960년대 전국 최초 국화재배 시배지로서 전조 및 차광재배로 출하 조절을 하고 있으며 2002년 국가지정 전문 수출단지로 선정되어 시설 현대화 및 유통 장비 확충 사업을 계속 추진하여 연중 수출추진을 위한 생산기반을 다져 나가고 있고 공동선별, 공동출하 등을 하며 연 3회이상 전문기술교육 참석 및 국내·외 견학 등을 통한 새기술 조기 도입 재배로 수출 규격품 생산에 전력하고 있음.

연 생산 현황

재배품목	품종명	재배규모	생산량	출하시기
국 화	신마·백광	5.6ha	500만본	10월~익년7월

시설 현황

합 계	생 산 시 설		부 대 시 설	
	자동화비닐하우스	파이프비닐온실	저온저장고	점적관비
5.6ha	3.0ha	2.6ha	35평	3,200평

연락 사항

- 주 소 경남 마산시 두척동 125-3번지
- 대표자 정태식(46세), 참여농가 23호

- 핸드폰 011-488-8949
- 전화 055-256-7976

궁말국화작목반

2000년도 경기도 지정



연혁

1992년 국화재배를 처음 시작하여 1996년 6월에 12명으로 구성된 궁말국화작목반을 설립 하였음. 1998년 일본으로 스프레이 국화 수출을 시작하여 매년 꾸준한 수출증가세를 보이고 있으며, 향후 수출확대를 위하여 시장조사, 재배환경 개선 등에 심혈을 기울이고 있음.

연 생산 현황

재배품목	품종명	재배규모	생산량	출하시기
국 화	스프레이	2.6ha	160톤	연중

시설 현황

합 계	생 산 시 설			부 대 시 설		
	유리온실	비닐온실	선별기	저온창고	지게차	운송차량
2.6ha	-	2.6ha	-	1개소	-	-

연 락 사 항

- 주 소 경기도 고양시 덕양구 원흥동 319
- 대표자 이창림(45세), 참여농가 15호

- 핸드 폰 018-350-0323

절화수출협의회

2001년도 경기도 지정



연혁

2004년 1월에 설립하여 현재 14농가가 참여하는 절화수출연구회로 새로이 발족 수출 선도농가의 모범이 되고자 의욕적으로 생산활동을 벌이고 있으며, 향후 국화전문 수출 단지로 발돋움하고자 의욕에 불타있고, 2003년 일본에 국화(30천본/10천불)를 시범 수출하였으며, 금년계획으로는 500천본, 187.5천불을 예상하여 국화재배에 전력을 기울이고 있는 선도적이고 모범적인 단체로 거듭나고 있음.

연 생산 현황

재배품목	품종명	재배규모	생산량	출하시기
국화·백합	-	6.0ha	780만본	연중

시설 현황

합 계	생 산 시 설			부 대 시 설		
	유리온실	비닐온실	결속기	저온창고	지게차	운송차량
6.0ha	-	6.0ha	14대	30평	-	1대

연 락 사 항

- 주 소 경기도 이천시 호법면 동산리 621-1
- E-mail dan621@hanmail.net
- 대표자 김성도 (47세), 참여농가 14호

- 핸드 폰 011-338-0180
- 전 화 031-634-8036

정운농원

2001년도 경기도 지정



연혁

1995년 4월에 설립하여 지난 12년간 국화·백합·아이리스 등을 재배하여 왔으며, 지난 2003년도 부터는 일본으로 국화(55천본/18.3천불), 아이리스(80천본/26.6천불)를 본격 수출하였고, 금년도에도 국화 및 아이리스를 계속해서 수출, 새로운 기술개발에도 적극 노력하고 있음.

연 생산 현황

재배품목	품종명	재배규모	생산량	출하시기
국화·아이리스	-	1.3ha	39만본	연중

시설 현황

합 계	생 산 시 설			부 대 시 설		
	유리온실	비닐온실	결속기	저온창고	지게차	운송차량
1.3ha	-	1.3ha	1대	30평	-	1대

연락 사항

- 주 소 경기도 이천시 호법면 안평리 648-5
- 대표자 김정운(46세), 참여농가 2호

- 핸드 폰 011-497-3535
- 전 화 031-638-8822

낭성화훼수출단지

2000년도 충청북도 지정



연혁

2000년 8월에 설립하여 4년간 국화 재배기술 향상에 최선을 다하여 온 결과 국화 수출의 선두주자로 활동. 2000년 4월 국화를 일본으로 수출, 매년 화란 재배 기술자를 초청하여 컨설팅을 받아 품질이 화란산과 유사한 수준이며, 최근에는 국화향 베개를 개발하여 국민건강에 크게 이바지하였음.

연 생산 현황

재배품목	품종명	재배규모	생산량	출하시기
국화	-	3.1ha	1,400톤	연중

시설 현황

합계	생산시설		부대시설			
	유리온실	비닐온실	선과장	저온창고	선별장	예방시설
3.1ha	-	3.1ha	25평	25평	30평	15평

연락사항

- 주 소 충청 청원군 낭성면 호정리 359-7번지
- 대표자 도정선(44세), 참여농가 5호
- 핸드폰 011-461-4418
- 전화 043-225-9661

안동화훼작목반

2003년도 경상북도 지정



연혁

맑은 공기, 깨끗한 물, 밤낮의 기온차가 크고 계절변화가 뚜렷하여 수확 후 신선도 유지가 좋아 품질의 우수성을 인정받아 2003년부터 일본에 수출하고 있음. 지역의 수출유망 품목으로 육성해 나가기 위해 재배 경험이 풍부한 화훼 및 시설채소 선도농가에 재배를 확대시키고 있으며, 하우스 내 전조시설·수확 후 예냉시설·수막시설 등 설치사업을 추진하여 경영비 절감을 통한 경쟁력 확보에 최선을 다하고 있음.

연 생산 현황

재배품목	품종명	재배규모	생산량	출하시기
국 화	대 국	3.0ha	500톤	연중

시설 현황

합 계	생 산 시 설		부 대 시 설			
	유리온실	비닐온실	선별기	저온창고	지게차	운송차량
3.0ha	-	3.0ha	-	-	-	1대

연락 사항

- 주 소 경북 안동시 일직면 원호리 735
- 대표자 임치민(58세), 참여농가 6호

- 핸드폰 017-811-9882
- 전화 054-821-5207

낙금화훼단지

2001년도 경상북도 지정



연혁

1998년 국화를 위주로 재배를 시작하여 자생적으로 형성된 단지이며, 2000년 작목반을 설립하고 2001년 경북도지정 수출단지로 지정됨. 낙동강변의 비옥한 토지와 겨울철 일조량이 많아 오래전부터 시설원예가 발달된 지역. 단지에서 생산되는 꽃은 유기물이 많이 함유된 토양에서 자라 향기가 오래 지속됨. 2003년 농업기술센터에서 시범사업으로 에너지 절감 수출화훼단지를 조성하여 연중 고품질 꽃을 생산 할 수 있는 현대화 된 단동 하우스 7동 2,100평을 신설하였음. 현재 15농가가 참여하여 매년 10만속 내외의 국화·튤립·아이리스를 일본으로 수출하고 있음.

연 생산 현황

재배품목	품종명	재배규모	생산량	출하시기
국화/튤립/아이리스	아르거스/골든아펠톤/블루매지	3.5ha	80만속	9월~익년6월

시설 현황

생산 시설	부대 시설
비닐온실 3.5ha	저온 창고 50평
	운송 차량 1대

연락 사항

- 주 소 경상북도 칠곡군 왜관읍 금남리 220번지
- E-mail photosynkim@hanmail.net
- 대표자 구분천(49세), 참여농가 15호
- 핸드폰 011-9358-3368
- 전화 054-976-1144

마산국화양액 수출농단

2002년도 경상남도 지정



연혁

2001년 마산국화박람회시 국화수출 계약 체결을 계기로 일본으로 연중 수출추진. 2002년 국내 최초로 국화 양액재배 수출 전문 단지를 조성하여 수출 선두 주자로서 자리매김을 하고 있고 매년 최고급 수출 규격품(2L)을 연3기작 생산 수출에 주력, 국내외 양액재배 기술의 현장 견학 포장으로 운영되며 공동선별·공동출하·자재 공동구입 및 조직배양묘를 이용한 모주 갱신 등으로 연중 최상의 꽃을 생산하여 수출하고 있음.

연 생산 현황

재배품목	품종명	재배규모	생산량	출하시기
국 화	신 마	3.0ha	470만본	연중

시설 현황

생 산 시 설		부 대 시 설	
자동화 비닐온실	선별기	저온저장고	앞털이기
3.0ha	1대	80평	12대

연 락 사 항

- 주 소 경남 마산시 진동면 요장리 393-2번지
- 대 표 자 윤태권(50세), 참여농가 12호

- 핸드 폰 011-849-4499
- 전 화 055-271-4357

상동 수출농단

1995년도 경상남도 지정



연혁

1994년 4월에 설립하여 오이·국화를 수출하여 왔으며, 국화 및 카네이션은 일본 시장에서의 반응이 매우 좋아 주력 수출품목이 되고 있음. 특히 숙련된 재배기술을 바탕으로 깨끗한 물과 풍부한 일조량으로 양질의 화훼를 생산하는 밀양 상동 화훼는 꽃색이 잘 나타나고 향이 뛰어나며, 절화 수명이 길고 상품성이 높아 현지에서 매우 인기가 좋은 상품임.

연 생산 현황

재배품목	품종명	재배규모	생산량	출하시기
국화	신마	0.5ha	75만본	연중
카네이션	크리스탈·푸에고·다이아몬드	3.0ha	300만본	11월~익년5월

시설 현황

합계	생산시설		부대시설	
	유리온실	비닐온실	선별장	저온창고
9.1ha	0.4ha	8.7ha	200평	20평

연락사항

- 주 소 경남 밀양시 상동면 금산리 154번지
- 대표자 김종석(43세), 참여농가 8호

- 핸드폰 018-550-3773

창원화훼 수출농단

2000년도 경상남도 지정



연혁

2000년 설립하여 당해 첫 수출에 107천불, 2001년 366천불, 2002년 277천불, 2003년 783천불의 실적을 올린데 이어 양액 육묘장시설로 연중 육묘생산체계 확립, 조직배양묘로 건전한 묘종보급, 신품종 스프레이(화란산 4품종)도입, 규격화된 고품질 상품생산을 위한 공동선별 출하로 연중계약 체결 등 생산에서 출하까지 수출확대에 최선을 다하고 있음.

연 생산 현황

재배품목	품종명	재배규모	생산량	출하시기
국 화	유로외4품종	6.8ha	600만본	연중

시설 현황

합 계	생 산 시 설		부 대 시 설	
	유리온실	비닐온실	저온창고	가공시설집출하장
6.8ha	-	6.8ha	100평	1조 100평

연락 사항

- 주 소 경남 창원시 동읍 봉곡리 78-1
- E-mail saphir99@hanmail.net
- 대표자 김중선(46세), 참여농가 11호

- 핸드폰 011-570-5747
- 전화 055-291-4666

귀둔화훼수출전문단지

2001년도 농림부 지정



연혁

해발 600미터의 고지대 마을로 1996년부터 백합재배를 시작. 1997년 이 마을 13농가가 화훼작목반을 결성, 지리적 이점을 이용한 재배기술을 접목 최고의 백합을 생산. 1999년 5만 2천본 12만불 일본 수출을 시작으로 2003년 80만본 100만불 수출을 달성하였으며 한국 내 백합수출의 메카로 부상. 2001년 농림부로부터 수출전문단지로 지정됨. 유럽·일본·중국 등 해외 연수로 세계적 수준의 백합을 생산.

연 생산 현황

재배품목	품종명	재배규모	생산량	출하시기
백 합	시베리아 외	14.5ha	100만본	7월~11월

시설 현황

합 계	생 산 시설			부 대 시설	
	노 지	비닐온실	선별장	저온저장고	저온수송차량
14.5ha	2.0ha	12.5ha	470평	180평	2대

연 락 사 항

- 주 소 강원도 인제군 인제읍 귀둔1리
- E-mail 관수1954@hanmail.net
- 홈페이지 www.guidun.com

- 핸드 폰 011-9795-2303
- 전 화 033-463-1303
- 대 표 자 최관수(51세), 참여농가 13호

오대산 수출화훼단지

1992년도 농림부 지정



연혁

1992년에 설립하여 지난 12년간 화훼 재배기술 향상에 최선을 다하여 온 결과 장미·백합·유색칼라 등의 수출을 통하여 오대산 화훼의 우수성을 해외시장에서 인정 받고 있음. 유색칼라 및 백합의 재배기술은 국내에서 가장 우수한 수준이고, 유색칼라 등은 일본에서 우수한 품질로 인정을 받고 있으며, 수출실적이 2001년 387천불, 2002년 400천불, 2003년 500천불로 계속 증가 하고 있음.

연 생산 현황

재배품목	재배규모	생산량	출하시기
장미/유색칼라/백합	0.5ha/0.2ha/9ha	120톤/15톤/2,100톤	7월~11월

시설 현황

합 계	생 산 시 설		부 대 시 설		
	유리온실	비닐온실	선별장	저온창고	운송차량
9.7ha	7동 0.5ha	124동 9.2ha	210평	222평	1대

연락 사항

주 소 강원도 평창군 도암면 병내리
E-mail jkr@hanmail.net
대표자 김기일(47세), 참여농가 9호

핸드폰 011-305-9221
전화 033-335-9221

대관령수출화훼단지

1992년도 농림부 지정



연혁

1992년에 설립하여 지난 12년간 화훼 재배기술 향상에 최선을 다하여 온 결과 백합·칼라·산더소니아·꽃도라지 등의 수출을 통하여 대관령 화훼의 우수성을 해외시장에서 인정받고 있음. 백합의 재배기술은 화란과 거의 동등한 수준이며 꽃도라지 등은 일본에서 우수한 품질로 인정을 받고 있고, 수출실적이 2001년 580천불, 2002년 676천불, 2003년 700천불로 계속 증가하고 있음.

연 생산 현황

재배품목	재배규모	생산량	출하시기
백합/칼라	13.0ha/0.5ha	310만본/4만본	7월~11월
산더소니아/꽃도라지	0.5ha/0.5ha	2만본/12만본	7월~11월

시설 현황

합 계	생산 시설		부대 시설		
	유리온실	비닐온실	선별장	저온창고	운송차량
14.5ha	-	14.5ha	160평	270평	1대

연락 사항

- 주 소 강원도 평창군 도암면 황계2리
- E-mail high832@hanmail.net
- 대표자 임근성(51세), 참여농가 6호
- 핸드폰 011-372-5852
- 전화 033-335-5851

가사화훼작목반

2002년도 농림부 지정



연 혁

1991년도 8월에 설립하여 백합 품종인 오리엔탈 다존을 1.5ha에 이르는 비닐온실에서 관리 운영하고 있으며 연간 390천본에 350천불의 백합을 한화그룹을 통하여 주로 일본으로 수출하고 있음. 백합시험장에서 실시하는 전문교육에 전 작목반원이 참석하여 신기술 습득에 노력하며, 토양태양열 소독·식재구에 상토 충전 및 박스 상토 양액관비 재배 실시 등으로 연작 장애를 해소, 수확 후(절화) 즉시 크리사처리제 처리후 판매 추진하고 있음.

연 생산 현황

재배품목	품종명	재배규모	생산량	출하시기
백 합	오리엔탈다존	1.5ha	39만본	1월~6월

시 설 현황

합 계	생 산 시 설			부 대 시 설		
	유리온실	비닐온실	집하장	저온저장고	자동제어장치	수송차량
1.5ha	-	1.5ha	80평	40평	7대	1 대

연 락 사 항

- 주 소 충남 서산시 부석면 가사2리 317 번지
- 대 표 자 윤태순(69세), 참여농가 7호

- 핸 드 폰 017-311-3761
- 전 화 041-662-3761

아산화훼영농조합법인

1999년도 농림부 지정

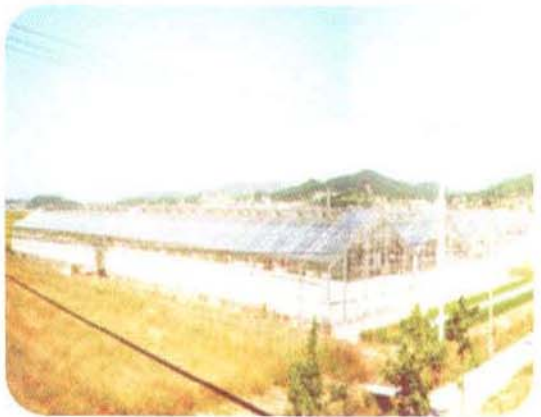

연혁

1994년에 설립하여 지난 10년간 백합·튤립 등 구근 및 절화류를 중심으로 일본의 수출 시장을 개척하여 온 결과 1999년도에는 80만불의 수출실적을 달성, 원료 구근의 국내생산 불가능으로 인한 원가상승에 따라 수출경쟁력의 약화를 방지하고자 주산국인 화란에서 수출국의 취향에 맞는 우수품종을 직접 수입하여 원가절감 및 수출농가의 소득증대 기여.

연 생산 현황

재배품목	품종명	재배규모	생산량	출하시기
백합·튤립·아이리스	카사브랑카 외	5.3ha	120만본	11월~익년3월

시설 현황

합 계	생 산 시 설			부 대 시 설		
	유리온실	비닐온실	선별기	저온창고	지게차	운송차량
2.5ha	2.0ha	0.5ha	1대	340평	1대	1대

연락 사항

- 주 소 충남 아산시 도고면 봉농리 576번지
- E-mail aflow77@chol.com
- 홈페이지 www.asangarden.com
- 핸드 폰 011-370-7097
- 전 화 041-544-0746~8
- 대 표 자 이병곤(34세), 참여농가 12호

지리산춘향골화훼연합회

2000년도 농림부 지정



연 혁

1987년부터 안개꽃과 스타치스가 주작목으로 재배되어 전국꽃시장의 30%를 점유하고 있으며, 2000년에 수출단지로 지정된 후 백합 수출에 활력을 찾고 있는 단지. 시설 규모는 28.0ha에 43농가가 참여하고 있음. 이곳 고랭지는 전북화훼시험장이 주재하고 있어 농가들에게 유익한 정보 제공과 영농기술 지도로 타지역보다 색상이 선명한 화초가 생산되고 있다는 호평을 받고 있는 단지임. 2003년에 기존 여러 생산자 단체를 통합하여 지리산춘향골화훼연합회로 개명하였음.

연 생산 현황

재배품목	품종명	재배규모	생산량	출하시기
안개·스타치스·백합	미스트블루 등	28.0ha	187만본	10월~익년3월

시 설 현 황

생 산 시 설		부 대 시 설	
비닐온실	선별장	저온창고	수송차량
28.0ha	70평	50평	1대

연 락 사 항

주 소 전북 남원시 운봉읍 주촌리 721-18
 대표자 전홍석(48세), 참여농가 43호

핸드폰 018-626-7553
 전 화 063-626-7805

해남삼산나범영농조합

2002년 농림부 지정



연 혁

2002년 농림부 화훼 수출단지로 지정되어 재배기술 및 품질향상 등을 통하여 일본 화훼 틈새시장을 공략하여 일본시장에서 선풍적인 인기를 끌고 있으며, 특히 지난해부터 수출 확대를 위해 기술배양과 품질고급화, 연구개발 등 다각적인 노력으로 수출 농업의 선두 주자로 활동. 일본 동경시장 판로개척 등 백합 수출 증대에 힘쓰고 있음.

연 생산 현황

재배품목	품종명	재배규모	생산량	출하시기
백 합	조지아	3.8ha	170만본	12월~익년5월

시 설 현 황

생 산 시 설		부 대 시 설		
비닐온실	저온창고	결속기	토양소독기	구근소독기
3.8ha	68평	10대	1대	3대

연 락 사 항

- 주 소 전남 해남군 삼산면 나범리 13번지
- 대 표 자 정주현(49세), 참여농가 8호

- 핸 드 폰 011-647-4828
- 전 화 061-536-4828

칠곡영농조합

1998년도 농림부 지정



연 혁

지역적으로 백합을 재배기에 좋은 기후조건, 완전히 발효된 미생물 퇴비사용, 규격포장재 및 절화 후 예냉과 철저한 선별포장작업으로 꽃 색깔과 신선도가 좋으며 향기가 짙어 국내 및 일본시장에 큰 호응을 얻고 있음.

연 생산 현황

재배품목	품종명	재배규모	생산량	출하시기
백 합	시베리아 등	3.0ha	250톤	연 중

시 설 현황

합 계	생 산 시 설		부 대 시 설			
	유리온실	비닐온실	구근선별기	저온창고	결속기	구근수확기
3.0ha	-	3.0ha	1대	100평	1대	1대

연 락 사 항

- 주 소 경북 칠곡군 기산면 각산2리 919번지
- 대표자 이용기(47세), 참여농가 5호

- 핸드 폰 011-9599-8300
- 전 화 054-971-5995

강정화훼수출단지

2002년도 농림부 지정



연혁

1994년도에 설립하여 1998년도에 본격적으로 수출을 시작, 백합 재배기술 및 수출향상에 적극 기여해 왔으며, 2003년도에는 농산물 수출부문 업적평가에서 전국 1위를 차지하면서 수출 300만불 달성탑을 수상하였음.

연 생산 현황

재배품목	품종명	재배규모	생산량	출하시기
백합	콘아모레외 14종	10.3ha	220만본	10월~익년6월

시설 현황

합계	생산시설			부대시설		
	유리온실	비닐온실	포장기	저온창고	결속기	운송차량
10.3ha	-	10.3ha	14대	160평	17대	14대

연락 사항

주 소 제주도 서귀포시 강정동 4517번지
대표자 윤용필(49세), 참여농가 14호

핸드폰 016-698-1298
전화 064-739-2320

신촌화훼영농조합법인

2000년도 농림부 지정



연혁

1996년 2월에 설립. 지난 10여년에 걸쳐 백합재배 기술향상을 위해 최선을 다해 온 결과 1996년 4월 최초로 일본에 백합 수출을 시작한 이래 지금까지 전국 생산량의 30%, 제주도 화훼(백합) 수출의 60%를 점유, 수출전략 품목으로 정착 시켰을 뿐만 아니라 국내산 백합 수출의 선두주자 역할, 최근에는 해외시장 개척을 위해 고소득 유망품목 발굴 실험연구 의뢰, 포지사험재배, 수출포장 디자인 개선, 판촉활동 전개 등 시범사업을 추진중.

연 생산 현황

재배품목	품종명	재배규모	생산량	출하시기
백 합	오리엔탈, 아시아틱계	8.4ha	1,012톤	5월~6월/11월~익년2월

시설 현황

합 계	생 산 시 설			부 대 시 설		
	유리온실	비닐온실	저온저장고	선별처리장	조직배양실	운송차량
8.4ha	2.3ha	6.1ha	190평	30평	50평	1대

연 락 사 항

- 주 소 제주도 북제주군 조천읍 신촌리 2703
- 대표자 고구봉(45세), 참여농가 12호

- 핸드 폰 018-693-6813
- 전 화 064-783-6813

화성백합영농조합

2001년도 경기도 지정



연혁

1991년 10여농가가 모여 농가소득증대를 위하여 어렵게 출발하였으나, 조합원 서로간에 수시로 의견을 교환하고, 매년 3~4회 이상 외부강사로부터 교육을 받는 등 새로운 시설 확충과 기술습득에 힘써 2000년부터 생산량의 60~70%을 일본에 수출하여 농가소득 증대에 크게 기여하고 있음.

연 생산 현황

재배품목	품종명	재배규모	생산량	출하시기
백합/아이리스	소르본느/블루매직	4.0ha/3.0ha	100만본	11월~익년4월

시설 현황

생산 시설		부대 시설		
비닐온실	자동밴딩기	저온창고	운송차량	기타
7.0ha	2대	100평	6대	-

연락 사항

- 주 소 경기도 화성시 태안읍 안녕리 71-27번지
- 대표자 최기선(50세), 참여농가 10호

핸드 폰 016-336-9478

박달재 화훼단지

2000년도 충청북도 지정



연혁

1994년도부터 화훼작목반을 구성하여 화훼농업을 지속해 오면서 2000년도에 국화, 백합 등을 재배하여 인근 일본 등에 수출. 지정 수출단지로 지정받아 수출 확대에 주력하고 있으며 재배기술 향상에 최선을 다하여 수출 다변화로 국내에서 가장 모범적이고 건실한 화훼단지로 조성해 나갈 계획임.

연 생산 현황

재배품목	품종명	재배규모	생산량	출하시기
백합외 5종	-	5.3ha	16만속	5월~11월

시설 현황

생산시설			부대시설			
비닐온실	결속기	저온창고	트랙터	차량	작업장	관리기
4.0ha	7대	40평	2대	7대	20평	7대

연락 사항

- 주 소 충북 제천시 백운면 덕동리 6
- E-mail chs9503@hanmail.net
- 대표자 최임순(53세), 참여농가 7호

- 핸드폰 011-491-9503
- 전화 043-651-9503

영월군화훼연합회

일반단지

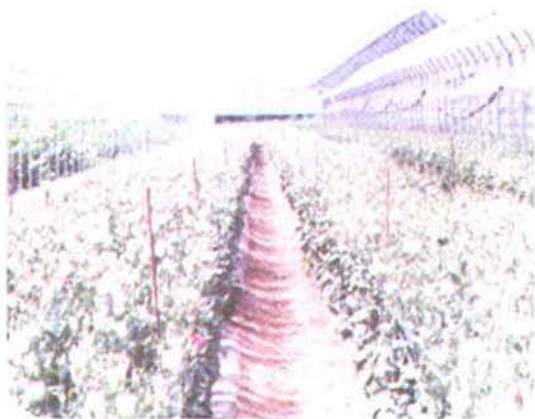

연혁

1990~1994까지 영월군 화심회 결성
1995. 10.15 영월군화훼연합회 결성

연 생산 현황

재배품목	품종명	재배규모	생산량	출하시기
오리엔탈백합	소르본느·시베리아·메두사	3.3ha	95만본	10월~11월
철포백합	라이진어거스타	10.0ha	360만본	7월~11월
리시안사스	-	3.3ha	140만본	6월~10월
국화	-	1.7ha	50만본	4월~12월

시설 현황

합계	생산시설		부대시설			
	자동하우스	비가림하우스	선별기	저온창고	지게차	운송차량
14.8ha	3.1ha	11.7ha	4대	24동	-	-

연락 사항

주 소 강원도 영월군 주천면 금마리
대표자 원은식(44세), 참여농가 12호

핸드폰 011-9788-7593
전화 033-372-7593

태안반도백합수출영농조합

일반단지



연혁

1998년도에 결성되어 현재는 16명의 회원으로 구성되어 운영되고 있음. 회원농가에서 생산된 백합은 일본으로 연 50만본 300천불 이상의 실적을 올리고 있음. 또한 수출의 장기적인 계획으로 현재 3.3ha에 250만구 이상의 우수종구를 보유하고 있는 상황이며, 매년 농촌진흥청 및 농수산물유통공사를 초빙하여 고품질의 백합재배기술과 수출활성화를 위한 교육을 이수하고 있음.

연 생산 현황

재배품목	품종명	재배규모	생산량	출하시기
백합	소르본느	5.3ha	160만본	연중

시설 현황

합계	생산시설			부대시설		
	유리온실	비닐온실	구근선별기	저온저장고	구근수확기	집하장
14.8ha	-	5.3ha	2대	30평	4대	50평

연락 사항

주 소 충남 태안군 태안읍 남문리 361-1
대표자 강항식(38세), 참여농가 16호

핸드폰 017-406-3816
전화 041-675-3816

농소화훼수출전문단지

2002년도 농림부 지정



연혁

1990년 화훼작목반으로 시작하여 국내 화훼시장의 활성화는 물론 일본·중국에 수출을 하는 등 국제 경쟁력 있는 화훼선두주자로 활동. 호접란에 한방영양제·현미식초·미네랄 등 자연농업 자재를 활용하여 농약사용을 줄여 화형의 지속성과 상품성을 향상시킴으로써 서울·부산 등 화훼공판장에서 상품의 우수성을 인정받아 소비물량이 크게 증가. 미국현지에서 연간 100만불이상 수출 실적을 보이고 있으며, 현재 대미 호접란 수출전진기지 활성화에 주력하고 있음.

연 생산 현황

재배품목	품종명	재배규모	생산량	출하시기
양란·국화	-	8.3ha	500만본	연중

시설 현황

합 계	생 산 시 설			부 대 시 설		
	유리온실	비닐온실	선별기	저온창고	지게차	운송차량
8.3ha	0.4ha	7.9ha	1대	40평	-	3대

연락 사항

- 주 소 울산광역시 북구 중산동 825-1번지
- E-mail hbg8601@hanmail.net
- 대표자 김수선, 참여농가 17호
- 핸드폰 011-859-7013
- 전화 052-295-7013

서생뜨뚝난영농조합

2001년도 농림부 지정



연혁

동해안 청정해안에 위치, 타지역보다 일조량이 좋고 따뜻하여 난방비가 30~50%정도 절감되고 여름철 계절풍으로 시원하며 분진이 없어 화색이 선명하고 오래가는 지역의 이점을 이용, 원예를 전공한 15명의 조합원으로 1995년부터 재배를 시작하여 1999년 중국으로 호접란 수출을 시작하였고, 꾸준히 수출량이 증가하고 있으며, 2000년에는 호접란 등 완제품 수출시 상품의 손상을 방지하기 위한 수출전진기지의 필요성을 파악 중국에 부지 25,000평, 하우스 5,900평, 관리 및 창고 200평 시설을 건립, 안정적인 수출여건을 조성, 2001년 농림부로 부터 수출단지로 지정받아, 선진영농기술인 식물 음악 시스템 및 컴퓨터 환경복합 제어장치 등 최첨단 영농에 앞장서는 수출전문단지임.

연 생산 현황

재배품목	품종명	재배규모	생산량	출하시기
양란	심비디움, 호접 등	3.3ha	120만본	10월~익년 4월

시설 현황

합계	생산 시설		부대 시설
	유리온실	비닐온실	운송차량
3.3ha	-	3.3ha	1대

연락 사항

- 주 소 울산광역시 울주군 서생면 명산리 156
- 대표자 주정열(37세), 참여농가 14호

핸드폰 011-832-0953

양
관
부

영농조합법인금란원

1999년도 농림부 지정



연혁

1995년 5월에 설립하여 양란(심비디움, 호접란) 및 기타화훼(장미, 튜립, 칼라)등을 주품목으로 1997년부터 본격적으로 중국·일본·유럽으로 수출. 한국내 양란수출의 선두주자로 활동하고 있으며, 중국에 생산단지를 조성하여 수출교두보 역할을 하고 있음. 신품종 및 좋은 품종을 확보하기 위해 세계각국으로부터 원종수집 및 신품종을 도입하여 이를 이용한 품종개발에 힘쓰고 있으며, 지속적인 품질개량 및 육종 품종개발로 우수품종을 확보하여 해외 경쟁력을 확보, 양질의 화훼를 해외에 수출하고 있음.

연 생산 현황

재배품목	품종명	재배규모	생산량	출하시기
양란	심비디움/호접란	3.0ha/0.67ha	180천본/200천본	10월~익년4월/연중
장미/기타		0.3ha/0.3ha	1,000천본/500천본	연중

시설 현황

합계	생산시설			집하장	부대시설 및 장치		
	유리온실	비닐온실	저온저장고		저온처리냉동기	수송차량	절화선별기
4.3ha	2.1ha	2.2ha	20평	437평	4대	2대	2대

연락 사항

- 주소 경기도 안성시 일죽면 화곡리 57
- 핸드폰 011-719-8003
- E-mail ksflower@unitel.co.kr
- 전화 031-672-9952
- 홈페이지 www.kimsorchid.co.kr
- 대표자 김희종(63세), 참여농가 6호

지산영농조합법인

2001년도 농림부 지정



연 혁

1993년도 3월에 설립하여 11년간 심비디움 재배기술 향상에 최선을 다하여 양란수출의 선두주자로 활동하고 있으며 연간 300천본(500천불)을 미국에 수출하고 있음. 매년 농수산물유통공사에서 실시하는 교육에 참석하여 최신기술 습득에 노력한 결과 2000년도에는 우수영농조합법인으로 선정되어 대통령표창을 수상하는 영예를 안았음. 최근 자체 조직배양시설을 설치하여 신품종 관리 및 육성에 중점 노력하여 현재까지 30종을 판매하고 있으며, 또한 안전성 확보를 위해 미국 현지법인 설립 및 상품재배 및 육묘판매 사업을 병행 추진하고 있음.

연 생산 현황

재배품목	품종명	재배규모	생산량	출하시기
양란	심비디움	4.8ha	58톤	1월~6월

시설 현황

합계	생산시설			부대시설		
	유리온실	비닐온실	온풍기	온수보일러	자동제어장치	스프링쿨러
4.8ha	1.3ha	3.5ha	12대	4대	7대	4,018평

연락 사항

- 주 소 충남 서산시 부석면 지산리 49-10 번지
- 대표자 이홍복(58세), 참여농가 5호

- 핸드폰 011-746-2783
- 전화 041-662-2783

태안원예영농조합

2000년도 농림부 지정



연혁

1996년도 설립. 6.7ha 부지위에 시설면적 4.3ha 규모에서 양란(심비디움, 호접란)을 연중 생산할 수 있는 기반을 갖추고 매년 중국을 비롯한 미국·일본에 수출하고 있으며, 고도의 재배기술과 고품질의 화훼를 생산 판매함으로써 수입국으로부터 호응도가 매우 높음. 2002년도부터 미국 캘리포니아주에 농장면적 4.0ha을 확보하여 수출 전진기지를 구축, 1.2ha 규모의 하우스시설에서 양란을 생산 현지 판매하고 있음.

연 생산 현황

재배품목	품종명	재배규모	생산량	출하시기
양란	호접란/심비디움	2.0ha/2.3ha	500천본/800천본	10월~익년4월/10월~익년3월

시설 현황

합계	생산 시설			부대 시설		
	유리온실	비닐온실	조직배양실	창고·사무실	비상발전기	수송차량
4.3ha	2.0ha	2.3ha	100평	100평	3대	3대

연락 사항

주 소 충남 태안군 남면 몽산리 465번
대표자 문병진(56세), 참여농가 6호

핸드폰 017-432-2757
전화 041-672-8204

나주시양란영농조합

2000년도 농림부 지정



연혁

1995년 1월에 설립하여 심비디움 재배 기술향상에 최선을 다하여 온 결과 국내 수출단지 선두주자로 활동, 1999년 24천분을 중국에 수출하기 시작하여 2003년 53천분의 수출실적을 거양, 중국시장 내에서의 차별화를 위하여 고품질 신품종으로 브랜드화에 성공. 매년 일본 육종 회사와 교류 기술 컨설팅을 하여 전회원의 균일한 상품 생산에 주력.

연 생산 현황

재배품목	품종명	재배규모	생산량	출하시기
양란	심비디움	7.2ha	25만본	10월~익년3월

시설 현황

합계	생산시설		선별기	부대시설		
	유리온실	비닐온실		저온창고	지게차	운송차량
7.3ha	0.3ha	7.0ha	-	-	-	-

연락 사항

- 주 소 전남 나주시 남평읍 평산리 516번지
- 대표자 신낙구(55세), 참여농가 7호
- 핸드폰 017-621-2359
- 전화 061-331-2359

상효화훼영농조합

1994년도 농림부 지정



연혁

1994년도에 설립하여 1996년도 생산시작, 1998년도 수출을 시작으로 지금까지 양란(심비디움) 재배기술 및 수출향상에 적극 기여해온 결과 양란수출의 선두주자로 활동하고 있음. 천혜 적인 자연조건으로 뒷산에 감산오름이 위치해있고, 첨단유리온실 및 비닐온실 등 현대화 시설로 연료비 절감과 화훼품질향상으로 중국 등 해외로 수출하여 농가 소득증대에 기여.

연 생산 현황

재배품목	품종명	재배규모	생산량	출하시기
양란	심비디움	3.5ha	8만본	10월~익년5월

시설 현황

합계	생산시설			부대시설		
	유리온실	비닐온실	선별기	저온창고	육묘장	운송차량
3.5ha	2.0ha	1.5ha	5대	60평	100평	3대

연락 사항

- 주 소 제주도 서귀포시 상호동 1039번지
- 대표자 김영우(62세), 참여농가 7호

- 핸드폰 011-692-6688
- 전화 064-732-6688

일산호접란작목반

2001년도 경기도 지정

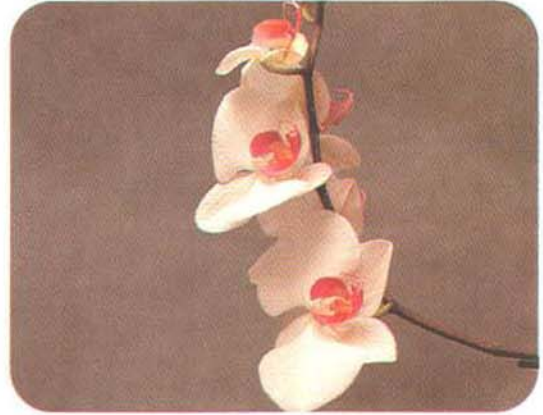

연혁

2001년 일산호접란 작목반을 설립하여 호접란 수출전문단지로 육성하고자 중국 등 세계 시장 개척에 심혈을 기울이고 있음.

연 생산 현황

재배품목	품종명	재배규모	생산량	출하시기
양란	호접란	0.4ha	8만본	11월~익년5월

시설 현황

합계	생산시설			부대시설		
	유리온실	비닐온실	선별기	저온창고	지게차	운송차량
0.4ha	-	0.4ha	-	-	-	-

연락사항

주 소 경기도 고양시 일산구 식사동 31
대표자 이남호(38세), 참여농가 12호

전화 031-947-8449

고봉영농조합법인

2000년도 경기도 지정



연 혁

1996년 3월에 설립. 절화장미 재배를 시작으로 양액재배 기술을 도입하여 고품질 생산에 주력, 일본으로 수출하였고, 현재는 분화로 부분 작목 전환하여 분화 수출을 추진 중에 있으며, 고소득 농업에 전력하고 있음.

연 생산 현황

재배품목	품종명	재배규모	생산량	출하시기
양란·포인세티아	-	2.5ha	190만본	연중

시 설 현 황

합 계	생 산 시 설			부 대 시 설		
	유리온실	비닐온실	선별기	저온창고	지게차	운송차량
2.5ha	2.5ha	-	-	1개소	-	-

연 락 사 항

주 소 경기도 고양시 일산구 지명동 539번지
대 표 자 염규중(49세), 참여농가 6호

핸 드 폰 011-315-6023
전 화 031-977-2638

한국화훼센터

2002년도 경기도 지정



연 혁

1997년 한국화훼센터를 설립하여 동양란재배 및 서양란(심비디움)·선인장 수출을 시작으로 해외진출을 시작, 2000년 중국 운남성 곤명에 현지법인 설립, 2002년 중국 산둥성 연태, 광둥성 불산시 순덕에 현지법인을 설립하는 등 수출시장 개척 및 사업의 안정성을 확보하고 있음.

연 생산 현황

재배품목	품종명	재배규모	생산량	출하시기
양 란	심비디움 등	0.2ha	3만본	연중

시 설 현 황

합 계	생 산 시 설			부 대 시 설		
	유리온실	비닐온실	온풍기	저온창고	지게차	운송차량
0.2ha	-	0.2ha	2대	1대	-	-

연 락 사 항

- 주 소 경기도 과천시 주암동 370-1번지
- E-mail kfccoop@hanmail.net
- 대 표 자 이상민(42세)

- 핸 드 폰 016-215-3181
- 전 화 02-502-3181

고촌 양란연구회

2000년도 경기도 지정



연혁

김포시 고촌 양란연구회는 1996년 2월 양란의 재배기술 향상과 수출증대를 목표로 관내 양란 재배에 의욕 있는 농가를 중심으로 결성된 농가단체로서 양란 중에서도 특히, 심비디움을 주로 재배. 국내 유수의 양란보다 품질 좋고 아름다운 양란을 재배, 매년 17~20천본 정도를 중국에 수출하여 국내는 물론, 해외에서도 호평 받고 있으며, 국내 양란 재배에 앞서 가는 농가 단체임.

연 생산 현황

재배품목	품종명	재배규모	생산량	출하시기
양란	심비디움	5.7ha	17~20만본	10월 말~3월

시설 현황

합계	생산시설		부대시설			
	유리온실	비닐온실	선별기	저온창고	지게차	운송차량
5.7ha	-	5.7ha	-	-	-	-

연락사항

- 주 소 경기도 김포시 고촌면 신곡리 735-1번지
- E-mail chown@lycos.co.kr
- 대표자 백선화, 참여농가 17호
- 핸드폰 017-218-3343
- 전화 031-986-3343

이민원에

2000년도 경기도 지정



연혁

1997년도부터 현재의 위치에서 심비디움을 재배하기 시작하여 초기의 경험부족으로 실패를 거듭하다 끊임없는 연구노력끝에 재배기술 습득을 통하여 고품질 난재배에 성공, 홍콩을 시작으로 중국·대만 등에 본격적으로 난을 수출하기에 이르렀으며 금년도에는 농림축산물수출탑을 수상하는 영예를 안기도 하는 등 농산물 수출에 모범적이고 의욕적인 선도농가임.

연 생산 현황

재배품목	품종명	재배규모	생산량	출하시기
양란	심비디움	1.3ha	6.5만본	10월~익년3월

시설 현황

합계	생산시설		부대시설			
	유리온실	비닐온실	선별기	저온창고	지게차	운송차량
1.3ha	-	1.3ha	-	-	-	1대

연락 사항

- 주 소 경기도 이천시 신문면 도암리 1092
- E-mail sera1612@hanmail.net
- 대표자 이정재(47세), 참여농가 2호
- 핸드폰 017-363-5108
- 전화 031-632-5108

안중난농원

2000년도 경기도 지정



연 혁

1988년도에 0.6ha의 비닐하우스에 서양란을 재배하기 시작, 1995년도에 최첨단 시설인 철골유리온실 0.3ha을 신축하여 전문화된 재배단지로 육성발전. 안중난농원은 오랜 재배기술과 최첨단 자동화시설에서 엄격한 품질관리 및 규격화로 우수한 품질의 난을 생산하여 국내외로 판매하고 있음.

연 생산 현황

재배품목	품종명	재배규모	생산량	출하시기
양란	심비디움	1.3ha	3.5만본	11월~익년4월

시설 현황

합계	생산시설		부대시설			
	유리온실	비닐온실	저온처리시설	동력분무기	운송차량	선별기
1.3ha	0.3ha	1.0ha	400평	3대	1대	-

연락 사항

주 소 경기도 평택시 안중면 용성리 124번지

전 화 031-656-1653

E-mail kimkijung2003@yahoo.co.kr

대덕난농원

2000년도 경기도 지정



연혁

1988년도 30여평의 비닐하우스에 서양란 재배를 시작하였으나 매년 재배시설의 규모를 확대하여 현재 0.5ha의 생산시설에서 16천본의 우수한 서양란을 엄격한 재배관리 및 품질관리를 거쳐 국내외로 판매하고 있음.

연 생산 현황

재배품목	품종명	재배규모	생산량	출하시기
양란	심비디움	0.5ha	1.5만본	9월~익년3월

시설 현황

합계	생산시설			부대시설		
	유리온실	비닐온실	온풍기	저온창고	고압분무기	운송차량
0.5ha	-	0.5ha	4대	-	1대	1대

연락사항

주 소 경기도 평택시 포승면 방림리 305번지
E-mail lkh21169@hanmail.net

전 화 031-682-0995
대 표 자 이계현(43세)

양
란
류

대석란농원

2000년도 경기도 지정



연혁

대석란농원은 1987년 최초 설립 이후 심비디움의 신품종 보급과 우량묘 생산으로 국내 난 보급에 많은 기여를 하였고 재배농가의 호응을 얻게 됨.

2003년에는 품질향상을 위해 일본 바이오유사와 계약하여 신품종을 생산, 보급하고 있으며 보다 상품성 있는 새로운 품종의 개발을 위해 끊임없는 연구노력을 지속하고 있음.

주요 수출로는 일본에 대엽·소엽풍란·온시디움 등을 수출하고 있으며, 중국과 미국에 심비디움을 중심으로 수출의 물꼬를 트고 있음.

연 생산 현황

재배품목	품종명	재배규모	생산량	출하시기
양란 조직배양	심비디움·카틀레야·온시디움	400평	70만주	봄·가을

시설 현황

계	조직배양실	순화실	하우스
400평	100평	100평	200평

연락 사항

주 소 경기도 포천시 화현면 화현리 903번지
E-mail deasuk1996@hanmail.net
대표자 오영희

핸드폰 011-265-4982
전화 031-531-3233

서부경남 “란” 작목회

1999년도 경상남도 지정

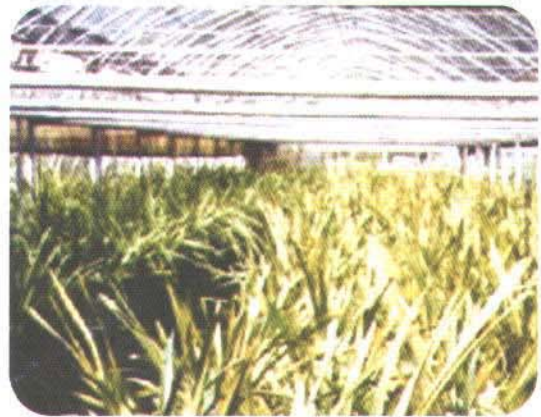

연혁

1999년에 설립, 양란 재배기술이 풍부한 전문인들이 주축이 되어 그동안 국내 및 수출에 주력하여 왔으며, 품질의 우수성이나 가격면에서 경쟁력있는 상품으로 각광을 받아 앞으로 중국에 국가 개념을 초월한 생육 단계별 릴레이 재배 방식의 중간묘 전진기지를 정착계획.

연 생산 현황

재배품목	품종명	재배규모	생산량	출하시기
양란	심비디움	5.3ha	15만본	11월~익년3월

시설 현황

합계	생산시설		관정	부대시설	
	유리온실	비닐온실		운송차량	보온기
5.3ha	-	5.3ha	1공	2대	1대

연락 사항

- 주 소 경남 고성군 마암면 석마리 48-11번지
- 대표자 박철웅, 참여농가 15호

- 핸드폰 011-9511-3910
- 전화 055-673-3909

호사모

일반단지



연혁

1997년에 호사모(호접란을 사랑하는 모임)를 결성하고 동탄면 오산리에 단지를 조성. 한국에서 가장 품질 좋은 호접란을 생산한다는 자부심을 가지고 2002년부터 미국으로 수출을 시작하여 연간 25만본(약 35만불)의 수출실적을 올리고 있음. 현재는 일본에도 수출을 하고자 다각도로 바이어와 상담중에 있음.

연 생산 현황

재배품목	품종명	재배규모	생산량	출하시기
양란	호접란	2.0ha	65만본	연중

시설 현황

합계	생산시설		선별기	부대시설		
	유리온실	비닐온실		저온처리	지게차	운송차량
1.3ha	-	1.3ha	-	1,000평	-	-

연락사항

- 주 소 경기도 화성시 동탄면 오산리 962-67번지
- E-mail godsusgj@hanmail.net
- 대표자 허회진 (43세), 참여농가 3호
- 핸드폰 011-9894-7594
- 전화 031-376-7595

화성난수출단지

일반단지



연혁

5년 이상의 농사 경력을 가진 농민들 중 선도농가만을 선별하여 1998년 1월 설립. 그동안의 노하우를 서로 공유하고 새 기술과 해외 및 국내 선진 영농을 찾아 컨설팅 및 교육을 통하여 대만이나 일본 등의 화훼보다 훨씬 더 우수한 꽃대, 꽃색 등을 보유. 보다 나은 육묘 구매를 통하여 향후 연간 100만불 이상의 수출을 목표.

연 생산 현황

재배품목	품종명	재배규모	생산량	출하시기
양란	심비디움(리브리움, 러브초, 피아니스트외)	67.0ha	26,820톤	10월~익년3월

시설 현황

합계	생산시설			부대시설		
	유리온실	비닐온실	운반대차	저온창고	지게차	운송차량
67.0ha	-	67.0ha	125대	-	-	1대

연락사항

주 소 경기도 화성시 비봉면 구포리 872-1
E-mail chaong38@hscity.net

핸드폰 016-867-6038
대표자 박창만(42세), 참여농가 17호

서해난작목반

일반단지



연혁

서해난작목반은 1989년도에 난 재배농가가 모여 결성된 조직으로 현재는 20여호의 회원 농가로 구성되어 있으며, 주품종은 심비디움이나 일부농가는 호접란을 재배 생산하여 판매 및 수출하고 있음.

수출은 주로 중국을 비롯하여 일본으로 수출되고 있으며 수출액은 연300천불 이상으로 매년 증가를 보이고 있고 회원농가들의 꾸준한 연구와 노력으로 재배기술은 전국 최고를 자랑하고 있음.

연 생산 현황

재배품목	품종명	재배규모	생산량	출하시기
양란	호접란/심비디움	1.5ha/1.0ha	80천본/450천본	10월~익년3월

시설 현황

합계	생산시설			부대시설		
	유리온실	비닐온실	간이집하장	수송차량	비상발전기	벤취시설
15.5ha	-	15.5ha	50평	-	-	-

연락사항

- 주 소 충남 태안군 태안읍 송암리 1195번지
- 대표자 윤강선(47세), 참여농가 20호

- 핸드폰 017-426-6236
- 전화 041-674-6236

순천수출양란영농법인

일반단지



연 혁

산과 사람이 아름다운 순천에는 해변식물에서부터 고산식물까지 다양한 식물이 분포되어 있어 유전자원을 이용하여 세계시장을 제패할 수 있는 지역여건이 조성되어 있음. 순천에서 생산한 농산물이 세계를 향하여 용비의 수출 길을 열기위하여 호접란과 심비디움 등 최근 육성한 신품종을 도입 신만천홍을 비롯한 다양한 품종을 일본·태국·미국 등지에 수출계약을 맺고 재배하고 있음. 외국에서 도입된 신품종과 지역에서 자생하는 유망한 유전자원식물을 육성하여 자체 수출작목으로 육성시키기 위한 연구를 하고 있는데 수출을 통한 외화 획득과 안정적 농가소득 증대를 위한 초석이 될 것으로 전망.

연 생산 현황

재배품목	품종명	재배규모	생산량	출하시기
양란	호접란/심비디움	1.0ha/1.8ha	20만본/15만본	5월중순~10월/10월~12월

시설 현황

합계	생산시설			부대시설		
	유리온실	비닐온실	선별장	저온창고	지게차	수송차량
2.8ha	-	2.8ha	50평	-	-	1대

연락 사항

주 소 전남 순천시 풍덕동 570번지
대표자 윤성근(48세), 참여농가 8호

핸드폰 018-617-2830
전화 061-743-2830

송포선인장작목반

1996년도 농림부 지정



연혁

농림부 지정 국내 유일의 선인장 수출단지로 1994년 10월에 설립. 단지내에서 직접 생산·수출까지 이루어지고 있으며, 세계 접목선인장 교역량의 70%이상 점유.

해마다 시설의 현대화를 위하여 지금은 단지내 모든 농가가 현대식 자동화온실로 구성 되어 있음. 2000년, 2003년 세계꽃박람회 뿐만아니라 매년 개최되고 있는 고양꽃 전시회에서도 주도적으로 참여하고 있음.

연 생산 현황

재배품목	품종명	재배규모	생산량	출하시기
접목선인장	비모란	4.4ha	280만본	연중

시설 현황

합 계	생산 시설		부대 시설			
	유리온실	비닐온실	선별기	저온창고	지게차	운송차량
4.4ha	-	4.4ha	-	-	-	-

연락 사항

- 주 소 경기도 고양시 일산구 법곶동 1393-2
- E-mail ksbkang119@hotmail.com
- 대표자 강성복(48세), 참여농가 16호
- 핸드 폰 011-9765-7966
- 전 화 031-923-9070

음성접목선인장 작목회

2001년도 농림부 지정



연혁

2001년에 설립. 1996년부터 김병권 농가를 시작으로 육성한 선인장은 금년까지 13농가 2.9ha규모로 확대 재배되어 재배면적 및 참여농가가 증가 추세. 회원농가중 하나인 삼성선인장농원(대표 김기홍, 주영애)은 농촌진흥청 접목선인장 시범재배 및 수출농장으로 지정 받았고, 작목회는 농촌진흥청 원예연구소로부터 다양한 품종인 비모란을 도입하는 등 품종 다변화로 네덜란드·미국·덴마크 등지로 2003년 250만본을 수출. 또한, 접목틀의 도입 사용으로 활착률을 높이고 40%의 이상 인력절감 효과를 보고 있으며, 우량신품종 개발, 앞선 기술과 우수한 질로 폭넓은 해외시장을 개척하여 해외수출이 확대되고 있음.

연 생산 현황

재배품목	품종명	재배규모	생산량	출하시기
접목선인장	비모란·산취	2.9ha	250만본	2월~9월

시설 현황

합 계	생산 시설			부대 시설	
	유리온실	비닐온실	포크레인	연무기	관리기
2.9ha	-	2.9ha	1대	7대	5대

연락 사항

- 주 소 충북 음성군 금왕읍 행제리 369번지
- 핸드 폰 017-334-3070
- 대표자 황영기(43세), 참여농가 13호
- 전 화 043-872-2121

(유)그린프라자

2002년도 경기도 지정



연혁

1994년 9월에 설립하여 지난 10년간 선인장 재배, 선인장 생산 및 수출에 최선을 다한 결과 국내 선인장 수출의 선두주자로 자리매김하였고, 생산한 선인장을 이용한 분갈이 제품 출하로 생산품의 부가가치를 높여 소득증대에 기여.

창립 10주년을 기점으로 선인장 재배 및 분갈이 노하우를 활용하여 관엽류 재배 및 분갈이 판매 시작.

연 생산 현황

재배품목	품종명	재배규모	생산량	출하시기
선인장/관엽류	금호 외/마삭줄 외	1.2ha/0.4ha	20톤/10톤	연중

시설 현황

합 계	생산 시설			부대 시설		
	유리온실	비닐온실	선별기	저온창고	지게차	운송차량
1.6ha	-	1.6ha	-	-	1대	4대

연락 사항

- 주 소 경기도 고양시 덕양구 원흥동 390
- E-mail gp@green-plaza.co.kr
- 대표자 윤영길 (42세)

- 핸드 폰 010-7387-7771
- 전 화 031-966-7771

원당선인장작목반

2000년도 경기도 지정



연혁

1991년도에 원당선인장 작목반을 설립하여 지난 13년동안 수출선인장에 최선을 다한 결과 네덜란드·미국 등 세계 여러 나라로 비모란·핑크 오렌지·산취 등 다양한 품종을 수출하고, 지금도 원예연구소·고양선인장 시험장 등에 좋은 품종을 육종하여 농가에 보급, 네덜란드·미국 등에서 각광 받고 있음.

연 생산 현황

재배품목	품종명	재배규모	생산량	출하시기
접목선인장	비모란	2.3ha	110만본	연중

시설 현황

합 계	생 산 시 설		선별기	부 대 시 설		운송차량
	유리온실	비닐온실		저온창고	지게차	
2.3ha	-	2.3ha	-	-	-	1대

연락 사항

주 소 경기도 고양시 덕양구 화정동 75
대 표 자 이재곤(47세), 참여농가 8호

핸드 폰 017-334-6610
전 화 031-964-6610

대선농원

2000년도 경기도 지정



연혁

1983년에 설립하여 비모란 신품종 개발에 앞장서 왔으며, 1990년부터 지금까지 네덜란드·호주 등으로 접목선인장을 수출하고 있음. 2002년에는 호주 바이어를 초청해서 3박4일 동안 우리나라의 접목선인장 전체현황을 홍보하였고, 현재 비모란 신품종을 육종하고 있음.

연 생산 현황

재배품목	품종명	재배규모	생산량	출하시기
접목선인장	비모란 외	0.3ha	15톤	연중

시설 현황

합 계	생 산 시 설			부 대 시 설		
	유리온실	비닐온실	선별기	저온창고	지게차	운송차량
0.3ha	-	0.3ha	-	1개소	-	1대

연락 사항

- 주 소 경기도 고양시 일산구 대화동 1963-9
- E-mail dscactus@yahoo.co.kr
- 대표자 이성구(60세)

- 핸드폰 011-9047-3979
- 전화 031-913-8522

샤론농원

2000년도 경기도 지정



연혁

1984년부터 수출 선인장 업에 종사하여 1991년 12농가로 원당선인장 작목반을 설립하였고, 현재는 구성원수가 27농가로 발전하였음.

연간 선인장 50만본을 네덜란드·미국 등 세계 여러나라로 수출하고 있음.

연 생산 현황

재배품목	품종명	재배규모	생산량	출하시기
선인장	-	0.6ha	50만본	2월~11월

시설 현황

합 계	생 산 시 설		선별기	부 대 시 설		운송차량
	유리온실	비닐온실		저온창고	지게차	
0.6ha	-	0.6ha	-	-	-	1대

연락 사항

- 주 소 경기도 고양시 일산구 설문동 857-1
- 대표자 최연태(45세)

- 핸드폰 016-9311-3057
- 전화 031-977-3057

은하선인장

2000년도 경기도 지정



연혁

1998년 2월에 설립. 색상이 선명하고 품질이 우수하여 네덜란드·미국·호주·동남아 등 세계 여러 나라에서 각광을 받고 있음.

2003년 경기도 농어민대상(수출부문) 수상.

연 생산 현황

재배품목	품종명	재배규모	생산량	출하시기
접목선인장	비모란	5.0ha	250만본	1월~10월

시설 현황

합 계	생 산 시 설			부 대 시 설		
	유리온실	비닐온실	선별기	저온창고	지게차	운송차량
5.0ha	-	5.0ha	-	1개소	-	1대

연락 사항

- 주 소 경기도 고양시 일산구 풍동 876
- E-mail hanam59guy@hanmail.net
- 대표자 하남규(45세), 참여농가 13호

- 핸드폰 011-354-9512
- 전화 031-901-9512

고덕영농조합법인

2002년도 경기도 지정



연혁

1989년 2월에 설립. 지난 15년간 선인장을 재배하여 네덜란드·미국·캐나다 등 세계 10여국에 수출하고 있으며, 최근에는 고부가가치 산업으로 식재상태의 선인장 수출을 준비 중에 있음.

연 생산 현황

재배품목	품종명	재배규모	생산량	출하시기
선인장	-	2.0ha	50만본	연중

시설 현황

합 계	생산 시설		선별기	부대 시설		
	유리온실	비닐온실		저온창고	지게차	운송차량
2.0ha	-	2.0ha	-	-	-	-

연락 사항

- 주 소 경기도 고양시 일산구 풍동 466-4
- E-mail kay6704@hanmir.com
- 대표자 추광열(44세), 참여농가 6호

- 핸드폰 016-364-6704
- 전화 031-907-6704

대덕수출선인장 작목반

2002년도 경기도 지정



연혁

1992년도에 4농가가 처음 대덕수출선인장 작목반을 구성하여 접목선인장을 생산하다가 점차적으로 제뿌리선인장으로 확대해나가고 있으며, 수출은 유럽지역(네덜란드)과, 미국으로 수출하고 있으며, 현재 9농가로 확대하여 최상의 제품을 만들기 위하여 최선을 다하고 있음.

연 생산 현황

재배품목	품종명	재배규모	생산량	출하시기
접목선인장	비모란 · 일반구	2.0ha	100만본	연중

시설 현황

합 계	생산 시설		작업장	부대 시설		
	유리온실	비닐온실		굴삭기	콘더	운송차량
2.0ha	-	2.0ha	100평	1대	1대	1대

연락 사항

- 주 소 경기도 안성시 대덕면 명당리 220-3
- 대표자 도남호(45세), 참여농가 9호

- 핸드폰 016-322-3044

덕산농장

2001년도 경기도 지정



연혁

1979년 2월에 설립하여 지난 25년간 선인장 재배기술 향상에 최선을 다하여 온 결과 국내 선인장재배 및 선인장 수출의 중심에서 활동. 1987년 국내 최초로 본 농장에서 생산한 선인장을 생산자가 직접 미국·호주 등에 수출, 현재 싱가포르·멕시코에 수출하고 있음. 타 지역에 비하여 맑은날이 많아 색상이 밝고, 선명하며 가시가 강한 것이 특징임. 전문 농업인으로 품종개발, 신기술로 우수한 선인장을 재배하고 있음.

연 생산 현황

재배품목	품종명	재배규모	생산량	출하시기
선인장	접목, 제뿌리/선인장450종	0.8ha	접목선인장 20만본/제뿌리선인장 30만본	연중

시설 현황

합 계	생 산 시 설			부 대 시 설		
	유리온실	양액온실	비닐온실	작업장	기계실	운송차량
0.8ha	60평	120평	0.7ha	120평	30평	1대

연락 사항

- 주 소 경기도 안성시 양성면 명목리 324-1
- E-mail esook-b@hanmail.net
- 대표자 이호상(50세)
- 핸드 폰 011-9712-4011
- 전 화 031-674-4011

금광수출선인장 작목반

2002년도 경기도 지정



연혁

1992년도에 5농가가 금광수출선인장 작목반을 구성하여 접목선인장·비모란을 생산하여 화란으로 30만불을 수출하고, 현재 유럽지역과 미국으로까지 수출을 확대. 최근에는 물량부족으로 생산을 늘리기 위하여 최선을 다하고 있음.

연 생산 현황

재배품목	품종명	재배규모	생산량	출하시기
접목선인장	비모란, 산취, 핑크, 노랑	2.2ha	70만본	연중

시설 현황

합 계	생산 시설		부대 시설			
	연동비닐	단동비닐	트렉타	작업장	로더	운송차량
2.2ha	0.7ha	1.5ha	1대	30평	1대	1대

연락 사항

- 주 소 경기도 안성시 발화동 224번지 1
- 대표자 김복철(55세), 참여농가 6호

- 핸드폰 011-9082-0940
- 전화 031-674-0949

이천화훼영농조합

1995년도 농림부 지정



연혁

1995년에 설립하여 이후 3년여간 유리온실의 메카로서 선도적인 역할을 수행. 화훼 및 각종 특용작물을 재배하며 수출을 주도하는 시설경영체 였으나 이후 경영난 및 시장개방 압력에 따른 경쟁력 감소 등 부실운영을 탈피하지 못하고 경매되어 소유권이전을 몇 차례 겪으며 현재는 임대인의 자생화 재배지로 전환되어 실질적인 수출생산단지로서의 면모는 상실된 상태임.

연 생산 현황

재배품목	품종명	재배규모	생산량	출하시기
자생화	-	1,2ha	50만본	연중

시설 현황

합 계	생산 시설		부대 시설			
	유리온실	비닐온실	선별기	저온창고	지게차	운송차량
1,2ha	1,2ha	-	-	-	-	-

연락 사항

- 주 소 경기도 이천시 백사면 모전리 110
- 대표자 이장화(53세), 참여농가 1호

핸드 폰 011-9746-7141

봉동서두화훼단지

2002년도 농림부 지정



연혁

1986년부터 작목반을 구성하여 흰색칼라와 백합을 재배, 일본으로 수출. 2000년부터는 국내에서는 재배기술과 기온이 맞지 않아 재배가 불가능했던 유색 칼라를 오랜 연구 끝에 재배에 성공하여 50만본 이상을 생산, 2003년까지 일본으로 수출. 원구를 3년정도 재배하면 퇴화하여 절화용 재배가 불가능해 버리던 것을 2004년부터 분화용으로 개발 판매 중에 있음.

연 생산 현황

재배품목	품종명	재배규모	생산량	출하시기
유색칼라	블랙매직	4.0ha	51만본	5~6, 9~11월

시설 현황

합 계	생 산 시 설		부 대 시 설			
	자동화비닐온실	일반비닐온실	선별기	저온저장고	집하장	결속기
4.0ha	0.7ha	3.3ha	-	30평	50평	8대

연락 사항

- 주 소 전북 완주군 구미리 15-6번지
- E-mail kslee77@invil.org
- 홈페이지 kslee77.hihome.com
- 핸 드 폰 011-683-6526
- 전 화 063-261-6526
- 대 표 자 이기성(48세), 참여농가 10호

한국분재영농조합법인

2002년도 경기도 지정



연혁

국내 최초로 컨테이너 단위로 분재를 수출한 선유원을 비롯한 수출경험이 있는 다섯 농가가 수출을 극대화하기 위하여 2001년에 영농법인을 설립. 분재를 재배하여 주로 유럽으로 수출하고 있으며, 국내에서는 유일한 분재수출전문 영농법인임. 매년 수출실적이 증가하고 있으며, 2004년부터는 네덜란드·영국·벨기에·스위스·독일·이탈리아·체코·캐나다·일본 등지로 수출을 확대해 나갈 계획임. 또 동유럽의 시장을 선점하기 위하여 폴란드에 유통단지 설립을 추진 중에 있음.

연 생산 현황

재배품목	품종명	재배규모	생산량	출하시기
분재	단풍나무 외 30여종	2.0ha	4만본	12월~익년3월

시설 현황

합계	생산시설		부대시설			
	유리온실	비닐온실	선별기	저온창고	지게차	운송차량
2.0ha	-	2.0ha	-	-	-	1대

연락 사항

- 주 소 경기도 고양시 덕양구 오금동 339-1
- E-mail sunyoubonsai@hotmail.com
- 대표자 김세원(52세), 참여농가 5호
- 핸드폰 011-306-2226
- 전화 02-381-2226

대신원에

2002년도 경기도 지정



연혁

1998년 실용실안 등록을 한 “도자기랑 나무랑”을 생산하며 1999년 6월 대신원예를 설립하고 2001년 농업법인으로 전환 후 독자 브랜드 및 포장디자인을 꾸준히 개발하여 홈쇼핑 등을 통하여 출하함으로써 대신원예 이미지 정립.

상대적으로 도자기를 선호하는 대만·중국·일본 등에 시제품을 선보인 결과 좋은 반응이 있어 향후 수출관련 미비점 보완 후 수출을 추진 계획.

연 생산 현황

재배품목	제품명	재배규모	생산량	출하시기
란,관엽,분재등	도자기랑나무랑	0.5ha	5만본	연중

시설 현황

합 계	생 산 시 설			부 대 시 설		
	유리온실	비닐온실	온풍기	운송차량	지게차	운송차량
0.5ha	-	0.5ha	3대	1대	-	-

연락 사항

- 주 소 경기도 과천시 주암동 219-26번지
- E-mail moon8118@hanmail.net
- 홈페이지 www.dsgardening.com

- 핸드 폰 011-9032-1354
- 전 화 02-507-2462
- 대 표 자 문응식(37세)

청포농원

2000년도 경기도 지정



연혁

1991년 남사지역에서 화훼를 시작하여 12년간 안스리움과 관음죽 재배에 열정을 가지고 재배하던중 그 품질을 인정받아 1998년부터 일본과 화란에 안스리움을, 네덜란드에 관음죽을 수출. 시간이 지남에 따라 수출량도 점차로 늘어나 경기도로부터 수출전문 생산단지로 지정을 받아 자동화 온실을 설치, 고도의 재배기술과 시설의 현대화를 통해 고품질의 화훼가 생산됨에 따라 현재는 현대화된 하우스에서 안스리움만을 재배하여 최고품질의 안스리움 생산을 위한 재배기술연구에 주력하고 있음.

연 생산 현황

재배품목	품종명	재배규모	생산량	출하시기
안스리움	-	0.4ha	8만본	연중

시설 현황

합 계	생 산 시 설		부 대 시 설	
	유리온실	자동화온실	온수보일러	수송차량
0.4ha	-	0.4ha	2대	1대

연락 사항

주 소 경기도 용인시 남사면 원암리 403-4

핸드폰 016-362-9349

대표자 임승권(50세)

셀그린영농조합

2001년도 경기도 지정



연혁

'96년에 설립. 성림화훼로 출발하여 장미를 생산·수출하면서 원예수출전문단지 생산단지로 지정되었으나, 이후 생산단가 및 수출 단가의 어려움으로 현재는 재배품목을 장미에서 관엽(사피니아, 베고니아)으로 변경하여 수출대신 내수에 주력하고 있음.

연 생산 현황

재배품목	품종명	재배규모	생산량	출하시기
관엽	사피니아	1.0ha	2만본	연중

시설 현황

합계	생산시설		부대시설			
	유리온실	비닐온실	선별기	저온창고	지게차	운송차량
0.5ha	0.5ha	-	-	30평	-	1대

연락사항

- 주 소 경기도 화성시 동탄면 오산리 36-3번지
- E-mail cellgreen363@korea.com
- 대표자 왕영성(49세), 참여농가 1호
- 핸드폰 011-9785-4897
- 전화 031-376-4897

대동화훼영농조합

1999년도 전라남도 지정



연혁

매년 5월 개최되는 “나비 축제”의 고장 함평군에서 “히딩크 꽃단지” 사업의 일환으로 추진하고 있는 거베라 단지는 1999년 2월에 설립. 지난 5년간 화훼 재배기술 향상에 최선을 다하여 온 결과 국내 최초로 거베라 양액 재배를 시도. 현재 함평군 관내 거베라 전 재배농가가 양액시설로 재배함으로써 빛깔이 선명하고 수량이 많으며, 거베라 시장에서 최고의 가격으로 거래되고 있음.

연 생산 현황

재배품목	품종명	재배규모	생산량	출하시기
거베라	-	8.3ha	1,050만본	연중

시설 현황

합 계	생산 시설		부대 시설			
	철골온실	비닐온실	선별기	예냉시설	관정	운송차량
8.3ha	4.6ha	3.7ha	-	20평	6 공	1대

연락 사항

- 주 소 전남 함평군 대동면 금산리 899-2번지
- E-mail jks56@chol.com
- 대표자 장근섭(49세), 참여농가 8호
- 핸드폰 011-635-1362
- 전화 061-322-8799

찾아보기

광 주

❖ 농림부 지정단지
 우산동 수출단지 52

을 산

❖ 농림부 지정단지
 농소화훼수출전문단지 284
 서생으뜸난영농조합 285
 울산원에농협 대미 단감수출단지 220
 울산원에농협 대미 배수출단지 144

❖ 일반단지
 언양방울토마토작목반 93

경기도

❖ 농림부 지정단지
 송포선인장작목반 304
 안성과수농업협동조합 145
 여주캐나다배수출단지 147
 영농조합법인금란원 286
 영농조합법인화성21 4
 이천화훼영농조합 315
 평택과수농업협동조합 146

❖ 경기도 지정단지
 간성농원 247
 경기동부과수조합 167
 고덕영농조합법인 311
 고봉영농조합법인 292
 고촌 양란연구회 294
 궁말국화작목반 261
 (유)그린프라자 306
 금광수출선인장 작목반 314
 농사단원천 영농조합법인 166
 대덕난농원 297

대덕수출선인장 작목반 312
 대석란농원 298
 대선농원 308
 대신원에 318
 덕산농장 313
 동마루영농조합법인 127
 백송에그리텍영농조합법인 57
 산머루농원 225
 사론농원 309
 셀그린영농조합 320
 안중난농원 296
 우리농원 244
 원당선인장작목반 307
 은하선인장 310
 이빈원에 295
 이화회영농조합 168
 일산호접란작목반 291
 임진강토마토작목반 58
 절화수출협의회 262
 정운농원 263
 청북장미작목반 248
 청포농원 319
 파주장미수출단지 245
 한국농원영농조합법인 11
 한국분재영농조합법인 317
 한국화훼센타 293
 혜지농원 246
 화성백합영농조합 280
 화성표고수출협의회 128

❖ 일반단지
 양주배영농조합법인 183
 우리배작목반 184
 호사모 300
 화성난수출단지 301

강원도

❖ 농림부 지정단지

강릉화훼영농조합법인	· 5
귀둔화훼수출전문단지	· 270
대관령수출화훼단지	· 272
오대산 수출화훼단지	· 271

❖ 강원도 지정단지

여름딸기 수출단지	· 98
오대산파프리카 수출단지	· 12

❖ 일반단지

김화파프리카 작목반	· 43
농업회사법인(주)발원지태동	· 44
영월군화훼연합회	· 282
옥계영농조합법인	· 41
원우영농조합법인	· 42

충청북도

❖ 농림부 지정단지

북이사과수출단지	· 188
영동배연구회	· 148
음성접목선인장 작목회	· 305
제천사과 영농조합법인	· 186
충원과수영농조합법인	· 187

❖ 충청북도 지정단지

감곡복숭아작목반	· 226
구병산배 영농조합법인	· 171
금강배영농조합	· 174
낭성화훼수출단지	· 264
노티사과작목반	· 201
단양과수영농조합법인	· 200
마산수박작목반	· 129
박달재 화훼단지	· 281
불정과수작목반	· 170
삼성배작목반	· 173
삼승사과작목회	· 202

속리산시설원예작목회	· 61
신촌시설채소작목반	· 59
옥천군배수출협의회	· 172
음성과수작목회	· 203
장연사과작목반	· 199
주농회	· 198
진천장미수출영농조합법인	· 249
청원배생산자단체협의회	· 175
충주방울토마토작목회	· 60
충주배수출단지	· 169

❖ 일반단지

에덴영농조합법인	· 45
----------	------

충청남도

❖ 농림부 지정단지

21세기 백제생화 작목반	· 255
가사화훼작목반	· 273
논산배수출영농조합법인	· 149
성환배 미국수출단지	· 151
성환배 호주수출단지	· 152
세도농협	· 53
아산배수출단지	· 150
아산화훼영농조합법인	· 274
예산능금농업협동조합	· 189
지산영농조합법인	· 287
태안원예영농조합	· 288

❖ 일반단지

서해난작목반	· 302
아현영농조합법인	· 46
육인농장영농조합법인	· 47
태안반도백합수출영농조합	· 283

전라북도

❖ 농림부 지정단지

고창배영농조합	· 157
김제원평배영농조합	· 153

명정원에영농조합법인	238
봉동서두화회단지	316
부안감다리화회	235
부안아그리테크영농조합법인	234
영농조합법인 임실사선청정원예	237
완주가지수출단지	125
임실천일원에영농조합법인	239
장미농원영농조합법인	236
장수화회영농조합	240
전주 반월배수출단지	155
전주 장미영농조합법인	233
정읍배영농조합	156
제일화회영농조합법인	232
지리산춘향골화회연합회	275
참샘영농조합	6
청웅시설원예영농조합법인	54
춘향골배연합회	154
춘향골수출농산물연구회	96
춘향골파프리카연합회	7
❖ 일반단지	
정읍화회영농조합	48

전라남도

❖ 농림부 지정단지

곡성배영농조합법인	161
구례오이영농조합법인	109
나주배 미국 수출단지	158
나주배 칠레 수출단지	160
나주배 캐나다 수출단지	159
나주서양란영농조합	289
노안대성영농조합	55
득량원예영농조합법인	56
땅심화회영농조합	241
무안꽃회사영농조합	256
무정멜론영농조합법인	120
순천농협 대미단감 수출단지	221
압해배영농조합법인	162

해남삼산나법영농조합	276
화방영농조합법인	242
❖ 전라남도 지정단지	
개화영농조합	19
거북 영농조합법인	16
고흥두원오이작목반	115
고흥포두원에과수영농조합	116
곡성심청소득작목(멜론)영농조합법인	121
광양목성수출오이작목반	112
광양원협수출방울토마토작목반	62
구례토지수출오이영농조합법인	117
구례화회수출전문단지	250
군동구메땅영농조합	14
금월수출전문단지	99
남록영농조합	70
남평수출오이작목반	113
대동화회영농조합	321
도곡파프리카작목반	20
록수영농조합	17
미암월출작목회영농조합법인	68
백수시설채소영농조합법인	67
보성미니토마토 영농법인	65
산내들영농조합	21
산포덕레영농조합	63
송원영농조합	18
순천 낙안수출오이영농법인	114
순천수출원예단지영농법인	64
쌍태수출전문단지	100
아트팜영농조합	13
염산시설채소영농조합법인	15
영암수출시설원예영농조합법인	69
장성시설채소영농조합	71
조성원에영농조합법인	66
청록영농조합법인	72
함평천지시설원예영농조합	73
해남토마토영농조합	74
❖ 일반단지	
별교부농영농조합법인	95

순천수출배영농조합법인	185
순천수출양란영농법인	303
오곡방울토마토작목반	94
포항산업과학연구원 수출파프리카단지	49

경상북도

❖ 농림부 지정단지

(유)구미원예농단	258
구미 원예수출공사	257
군위군황금배수출영농조합법인	165
문경사과 수출단지	190
물야영농조합법인	194
부석단지	193
상리과수영농조합법인	196
상주 황금배 수출단지	163
안림원예영농조합법인	97
영남원예영농조합법인	195
영농조합법인 바스텍	259
영농조합법인 현동과수협업단지	197
영천배단지	164
임동사과수출단지	192
칠곡영농조합	277
함창이안사과영농조합법인	191

❖ 경상북도 지정단지

경북농금농협봉화지소	207
경북농금농협영덕지소	209
김천거봉회	227
김천장미수출단지	251
낙금화훼단지	266
녹전단호박작목반	130
늘푸른작목반	80
대구경북농금농협영주지소	205
대구경북농금농협예천지소	211
대자연영농조합법인	82
대진영농조합법인	76
덕천작목반	77
도개방울토마토작목반	75

봉화두레농산영농조합	208
산동멜론작목반	122
상주꿀배사벌영농조합	178
상주배 수출단지	180
상주원예농협수출단지	179
성산멜론작목반	123
성주수출단지	124
수륜농업협동조합	131
신리토마토작목반	78
쌍샘영농조합	177
쌍호이슬딸기작목반	104
안동화훼작목반	265
영천방울토마토수출단지	81
예천농업협동조합	212
예천영농조합법인	213
(영)오대사과작목회	204
직동작목반	79
창수농업협동조합	210
천북모아수출딸기	101
푸른샘영농조합법인	206
풍산딸기작목반	103
풍천딸기작목반	102
현곡배작목회	176

경상남도

❖ 농림부 지정단지

거제영농조합 수출농단	8
대곡농협 수출농단	10
대동화훼 수출농단	243
무고시설원에 수출농단	9
문산단감 대미수출단지	223
설천시설채소 수출농단	111
송정화훼작목반	260
진영단감 대미수출단지	222
집현 수출농단	110
창원단감 대미수출단지	224
한림영농조합 수출농단	126

❖ 경상남도 지정단지

가야 수출농단	38
가야 수출농단	40
갈전 수출농단	28
거창딸기 수출농단	107
고성토마토 수출농단	89
근북백미 수출농단	90
금곡 수출농단	133
금남 수출농단	34
금산 수출농단	25
금호 수출농단	108
길곡파리고추 수출농단	139
길곡대천 수출농단	138
김해안막 수출농단	22
김해예안 수출농단	253
남지오이 수출농단	118
대곡단목 수출농단	26
동부 수출농단	27
마암 수출농단	30
봉수 수출농단	136
부림 수출농단	32
부북 수출농단	132
북부 수출농단	134
북천 수출농단	35
사천노랑 수출농단	87
삼가 수출농단	91
상동 수출농단	268
생림 수출농단	85
서부경남 "란" 작목회	299
서상파프리카 수출농단	39
수곡 수출농단	105
신안 수출농단	31
옥중 수출농단	36
용현명품토마토 수출농단	88
우암 수출농단	29
원동(이파랑 수경원) 수출농단	24
월촌 수출농단	84

유어 수출농단	33
의령선진 수출농단	135
이방옥야 수출농단	119
장유 수출농단	86
적중 수출농단	92
진영화훼 수출농단	252
진주과수 수출농단	181
집현딸기 수출농단	106
창원화훼 수출농단	269
초동 수출농단	23
초정 수출농단	254
평촌토마토 수출농단	83
하동배 수출농단	182
화정 수출농단	137
횡천 수출농단	37

❖ 일반단지

마산국화양액 수출농단	267
-------------	-----

제주도

❖ 농림부 지정단지

강정화훼수출단지	278
상기수출단지	218
상예수출단지	214
상효화훼영농조합	290
신촌화훼영농조합법인	279
안성수출단지	217
의귀수출단지	216
청수수출단지	219
해안수출단지	215

❖ 일반단지

새파란영농조합	50
청록영농조합	51